

4.

Statistische Mitteilungen

betreffend den

Kanton Zürich.

Herausgegeben

vom

Kantonalen statistischen Bureau.

Jahr 1902.

Erstes Heft.

Gemeindefinanz-Statistik.

Nebst Anhang:

Staatsbeiträge an die Armenausgaben der Gemeinden vom
Jahre 1902.

WINTERTHUR.

Buchdruckerei Geschwister Ziegler.

1904.

Statistische Mitteilungen

betreffend den

Kanton Zürich.

Herausgegeben

vom

Kantonalen statistischen Bureau.

Jahr 1902.

Erstes Heft.

Gemeindefinanz-Statistik.

Nebst Anhang:

Staatsbeiträge an die Armenausgaben der Gemeinden vom
Jahre 1902.

WINTERTHUR.

Buchdruckerei Geschwister Ziegler.

1904.

Inhalt.

Bemerkungen zu den Tabellen	V—XVI
---------------------------------------	-------

Erster Teil.

Ergebnisse der Gemeinderechnungen auf Ende 1902 nach den Gemeinden und Bezirken	1—206
A. Gemeindeweise Zusammenstellungen	1—190
I. Politische Gemeinden	2—31
II. Zivil-Gemeinden	32—51
III. Kirch-Gemeinden	52—77
IV. Armen-Gemeinden	78—115
V. Primarschul-Gemeinden	116—157
VI. Sekundarschulkreis-Gemeinden	158—168
VII. Stiftungs- und Separatgüter	169—190
B. Bezirksweise Übersichten	191—206

Zweiter Teil.

Übersicht der Gesamt-Ergebnisse	207—238
A. Die Haupt-Rechnungsergebnisse nach den verschiedenen Gütern	208—213
B. Die Steuerverhältnisse	214—238

Anhang:

Die Staatsbeiträge an die Armenausgaben der Gemeinden vom Jahr 1902.

I.

Gemeindefinanz-Statistik

für das

Jahr 1902.

Bemerkungen zu den Tabellen.

Von den *Gesamtergebnissen* der Gemeindefinanz-Statistik (II. Teil, Seite 208 ff.) heben wir hier die „*Hauptrechnungsergebnisse*“ (A) in Bezug auf das Bruttovermögen, die Passiven und das Nettovermögen aller öffentlichen Gemeingüter heraus. Es betrug für die öffentlichen Gemeingüter insgesamt (vgl. Tab. III, IV und V, Seite 210—213):

	Millionen Franken	Franken pro Kopf
1. das Bruttovermögen 1902	219,36	499
1901	208,94	482
Absolute Zunahme 1901/02	10,42	17
Prozentuale „ „	5,0	3,5
2. der Passivenbestand 1902	136,93	311
1901	128,88	297
Absolute Zunahme 1901/02	8,05	14
Prozentuale „ „	6,2	4,7
3. das Nettovermögen 1902	82,42	187
1901	80,06	185
Absolute Zunahme 1901/02	1,36	2
Prozentuale „ „	1,7	1,1

Nach dem Abschnitt „*Steuerverhältnisse*“ (B, Seite 214 ff.) beläuft sich der Betrag aller Gemeindesteuern im Jahre 1902 auf 13,135,400 Fr. gegen 12,957,558 Fr. im Vorjahre, was eine Zunahme von 177,842 Fr. oder 1,4 % ergibt (Zunahme von 1900 auf 1901: 738,944 Fr. = 6,05 %). Das Steuerbetroffnis auf den Kopf der Wohnbevölkerung ist im kantonalen Durchschnitt von 29,88 Fr. das nämliche wie im Vorjahr. Die Veränderungen desselben in den Bezirken zeigt folgende Zusammenstellung:

Bezirke	Gemeindesteuer-Betroffnis pro Kopf der Wohnbevölkerung		Änderung des Betroffnisses 1901/02
	1902 Fr.	1901 Fr.	
Zürich	42,20	42,90	—0,70
Affoltern	14,71	15,18	—0,47
Horgen	21,67	21,17	+0,50
Meilen	28,62	26,57	+2,05
Hinwil	19,53	18,03	+1,50
Uster	18,88	20,15	—1,27
Pfäffikon	20,14	18,92	+1,22
Winterthur	29,18	29,49	—0,31
Andelfingen	13,16	12,79	+0,37
Bülach	13,39	13,56	—0,17
Dielsdorf	12,09	12,98	—0,89
Kanton	29,88	29,88	—

Das weitaus höchste Betroffnis weist, wie immer, der Bezirk Zürich auf mit Fr. 42,20; ihm zunächst stehen Winterthur und Meilen mit Fr. 29,18 und 28,62. Die niedrigsten Kopfbetroffnisse — von unter 15 Fr. — haben die vier landbautreibenden Bezirke im Norden und Westen des Kantons: Andelfingen, Bülach, Dielsdorf und Affoltern mit Durchschnitten von Fr. 12,09 bis 14,71 auf den Einwohner. Eine mittlere Gruppe mit Kopfbetroffnissen zwischen 15 und 25 (bezw. zwischen 18 und 22 Fr.) bilden die drei Oberlandsbezirke Hinwil, Uster und Pfäffikon nebst Horgen.

Die Belastung auf einen verfügbaren Steuerfaktor (vgl. Fussnote zu Tab. I, Seite 215 und zu Tab. VI, Seite 233) beträgt im kantonalen Durchschnitt Fr. 8,₄₃ gegen Fr. 8,₃₀ im Vorjahre; Zunahme pro Steuerfaktor 13 Rp. oder 1,₆ % (Zunahme 1900/01: 8 Rp. = 0,₉₇ %). Die Maximalzahlen hiebei weisen die drei Bezirke Hinwil, Uster und Winterthur auf mit Fr. 10,₉₆, 9,₉₆ und 9,₂₈; die Minima finden sich in der auch vorhin (bei den Kopfbetreffnissen) als mit den geringsten Durchschnittsbeträgen belastet erwähnten Gruppe der nördlichen und westlichen Bezirke mit agrikolem Charakter: Andelfingen, Bülach, Dielsdorf und Affoltern, welchen noch Horgen sich anreihet; die Betreffnisse pro Steuerfaktor dieser Gruppe bleiben in den Grenzen zwischen Fr. 6,₃₄ und 6,₉₉. Eine Mittelstellung nehmen die drei Bezirke Zürich, Meilen und Uster ein mit Durchschnittsbetreffnissen pro Steuerfaktor von Fr. 8,₄₆ bis 8,₉₅.

Von den drei hauptsächlichsten Einnahmequellen ergaben nach Tab. I, Seite 214/215 ausser den Steuern auch die Kapitalzinse Mehrerträge gegenüber dem Vorjahr: erstere (wie schon erwähnt) von Fr. 177,842, letztere von Fr. 138,080, während die Liegenschaften Fr. 11,572 weniger eintrugen als anno 1901. In Prozenten der Gesamteinnahmen berechnet stiegen die Steuern von 42,₈ auf 43,₉ und die Kapitalzinse von 11,₅ auf 12,₁ %.

Das Steuerkapital ist nach dem bezirksweisen Zusammenzug Seite 238 von 1,350,589,000 Fr. für 1901 auf 1,345,806,000 Fr., also um 4,783,000 Fr. oder 0,₃₆ % zurückgegangen, so dass die Gemeindesteuerkapital-Quote pro Kopf im kantonalen Durchschnitt von 3133 Fr. für 1901 sich auf 3122 Fr. verminderte; die Verminderung des Kopfbetreffnisses beträgt 12 Fr. oder 0,₃₈ % gegenüber einer Vermehrung im Vorjahr (von 1900 auf 1901) um 174 Fr. oder 5,₉ %. Die Aenderungen der Steuerkapitalquoten nach Bezirken sind in folgender Uebersicht zusammengestellt.

Bezirke	Gemeindesteuerkapital-Betreffnis pro Kopf der Wohnbevölkerung		Änderung des Betreffnisses
	1902	1901	1901/02
	Fr.	Fr.	Fr.
Zürich	4593	4568	+ 25
Affoltern	1680	1681	— 1
Horgen	2799	2842	— 43
Meilen	2861	2901	— 40
Hinwil	1317	1339	— 22
Uster	1643	1674	— 31
Pfäffikon	1550	1577	— 27
Winterthur	2752	2781	— 29
Andelfingen	1623	1657	— 34
Bülach	1547	1655	—108
Dielsdorf	1304	1322	— 18
Kanton	3122	3133	— 11

Die bezirksweisen Gemeindesteuerkapital-Summen nebst deren absoluten und relativen Änderungen gibt die nachstehende Uebersicht.

Bezirke	Gemeindesteuerkapital		Änderung des Betrages	
	Tausende Fr.		1901/02	
	1902	1901	Taus. Fr.	%
Zürich	812,645	808,230	+4,415	+0,55
Affoltern	22,290	22,303	— 13	—0,06
Horgen	110,780	112,484	—1,704	—1,51
Meilen	60,390	61,240	— 850	—1,39
Hinwil	44,460	45,190	— 730	—1,62
Uster	30,700	31,267	— 567	—1,81
Pfäffikon	27,162	27,625	— 162	—0,59
Winterthur	157,584	159,273	—1,689	—1,06
Andelfingen	28,306	28,897	— 591	—2,05
Bülach	33,323	35,665	—2,342	—6,29
Dielsdorf	18,166	18,415	— 249	—1,35
Kanton	1,345,806	1,350,589	—4,783	—0,36
Landbezirke (10)	533,161	542,359	—9,198	—1,69

Die Klassifikation der politischen Gemeinden nach der jährlichen Gesamtsteuer im Durchschnitt der 5 letzten Jahre (1898—1902) gestaltet sich auf Grund der Angaben in Tabelle VI, Seite 233—238, folgendermassen:

1. Fünfjährige Durchschnittssteuer $1,1$ — 2 ‰. Eine Gemeinde (wie im Vorjahr):
Benken $1,48$ (1897—1901: $1,24$).
2. Fünfjährige Durchschnittssteuer $2,1$ — 3 ‰. Eine Gemeinde (wie im Vorjahr):
Marthalen $2,90$ (1897—1901: $2,70$).
3. Fünfjährige Durchschnittssteuer $3,1$ — 4 ‰; 6 Gemeinden (wie im Vorjahr):
Hochfelden $3,42$; Dällikon $3,50$, Grossandelfingen $3,74$, Rifferswil $3,80$, Winkel $3,80$, Rickenbach $3,92$.
4. Fünfjährige Durchschnittssteuer $4,1$ — 5 ‰; 17 Gemeinden (wie in den beiden Vorjahren):
Kappel $4,20$, Boppelsen $4,26$, Schleinikon $4,39$, Knonau $4,42$; Truttikon $4,44$, Bachenbülach $4,44$, Hütten $4,50$, Weiach $4,50$, Brütten $4,60$, Otelfingen $4,60$, Wil $4,74$; Dorf $4,80$, Lufingen $4,80$, Neerach $4,85$, Höri $4,86$, Rafz $4,90$.
5. Fünfjährige Durchschnittssteuer $5,1$ — 7 ‰; 48 Gemeinden (im Vorjahr 49, im Jahre 1900 deren 52).
 - a) $5,1$ — 6 ‰; 21 Gemeinden (im Vorjahr 24, im Jahre 1900 auch 21):
Bülach $5,02$, Maschwanden $5,10$, Oberrieden $5,16$, Rheinau $5,26$, Berg $5,28$, Kilchberg $5,30$, Uetikon $5,40$, Ossingen $5,49$, Trüllikon $5,50$, Henggart $5,56$, Unterstammheim $5,60$, Schönenberg $5,68$, Stadel $5,70$, Bachs $5,73$, Hausen $5,74$, Wasterkingen $5,80$, Oetwil a. S. $5,82$, Laufen-Uhwiesen $5,83$, Schwerzenbach $5,90$, Schöffli-dorf $5,90$, Hüntwangen 6.
 - b) $6,1$ — 7 ‰; 27 Gemeinden (im Vorjahr 25, anno 1900 deren 31, 1899 ebenfalls 25):
Niederglatt $6,02$, Niederweningen $6,02$, Hirzel $6,17$, Richterswil $6,18$, Fehraltorf $6,20$, Elgg $6,39$, Dänikon $6,39$, Hettlingen $6,40$, Wädenswil $6,48$, Obfelden $6,50$, Rüslikon $6,50$, Kleinandelfingen $6,51$, Humlikon $6,54$, Männedorf $6,55$, Buchs $6,60$, Niederhasli $6,63$, Regensdorf $6,64$, Rümlang $6,64$, Dietlikon $6,66$, Hedingen $6,70$, Thalwil $6,75$, Rorbas $6,78$, Oberglatt $6,79$, Eglisau $6,88$, Oberstammheim $6,97$, Flaach 7, Windlach 7.
6. Fünfjährige Durchschnittssteuer $7,1$ — 10 ‰; 48 Gemeinden (im Vorjahr 49, im Jahre 1900 deren 52).
 - a) $7,1$ — 8 ‰; 25 Gemeinden (im Vorjahr 32, im Jahre 1900 deren 28):

Kyburg 7,₁₃; Bassersdorf 7,₁₄; Bonstetten 7,₂₀; Dachsen 7,₂₄; Russikon 7,₂₅; Mettmenstetten 7,₂₉; Unterengstringen 7,₃₀; Volketswil 7,₃₄; Hüttikon 7,₃₆; Ottenbach 7,₄₀; Ellikon 7,₄₀; Geroldswil 7,₄₂; Grüningen 7,₄₈; Aeugst 7,₅₄; Greifensee 7,₅₈; Oetwil a. L. 7,₆₀; Seegräben 7,₆₂; Kloten 7,₆₆; Neftenbach 7,₆₉; Oberweningen 7,₇₀; Steinmaur 7,₇₀; Horgen 7,₈₁; Oberengstringen 7,₉₀; Dielsdorf 7,₉₀; Feuerthalen 7,₉₁.

b) 8,₁—9^{0/100}; 44 Gemeinden (im Vorjahre 39, im Jahre 1900 deren 38):

Küsnacht 8,₀₂; Wangen 8,₀₄; Hagenbuch 8,₀₅; Bubikon 8,₀₇; Flurlingen 8,₁₀; Meilen 8,₁₆; Winterthur 8,₂₄; Pfungen 8,₃₀; Stäfa 8,₃₅; Hittnau 8,₃₇; Rüti 8,₃₈; Freienstein 8,₃₈; Bertschikon 8,₃₉; Zürich 8,₄₀; Illnau 8,₄₃; Schlatt 8,₄₉; Weiningen 8,₅₀; Regensberg 8,₅₀; Höngg 8,₅₂; Egg 8,₅₄; Erlenbach 8,₅₆; Albisrieden 8,₆₀; Glattfelden 8,₆₄; Affoltern a. A. 8,₆₅; Pfäffikon 8,₆₆; Schlieren 8,₇₀; Buch 8,₇₀; Nürensdorf 8,₇₁; Wiesendangen 8,₇₂; Adlikon 8,₇₃; Uster 8,₇₉; Mönchaltorf 8,₈₀; Maur 8,₈₁; Oberembrach 8,₈₁; Fischenthal 8,₈₂; Fällanden 8,₈₆; Waltalingen 8,₈₆; Dättlikon 8,₈₈; Altstetten 8,₈₇; Witikon 8,₈₈; Langnau 8,₉₀; Altikon 8,₉₀; Uitikon 8,₉₈.

c) 9,₁—10^{0/100}; 15 Gemeinden (im Vorjahre 16, im Jahr 1900 deren 19):

Hombrechtikon 9,₀₂; Herrliberg 9,₀₃; Lindau 9,₀₄; Seuzach 9,₀₉; Dürnten 9,₂₅; Wettswil 9,₃₀; Rieden 9,₃₄; Raat 9,₃₄; Zollikon 9,₃₉; Adliswil 9,₄₀; Zumikon 9,₄₄; Gossau 9,₇₂; Elsau 9,₇₃; Dietikon 9,₈₉; Wallisellen 9,₉₅.

7. Fünfjährige Durchschnittssteuer über 10^{0/100} (10,₁—13^{0/100}); 32 Gemeinden (im Vorjahre 28, im Jahr 1900 deren 25).

a) 10,₁—11^{0/100}; 16 Gemeinden (im Vorjahre 15, ebenso im Jahr 1900; 1899 deren 12):

Weisslingen 10,₀₃; Oerlikon 10,₁₄; Schwamendingen 10,₁₆; Dübendorf 10,₁₇; Turbenthal 10,₁₇; Bäretswil 10,₂₃; Dägerlen 10,₅₀; Oberwinterthur 10,₅₃; Niederurdorf 10,₅₅; Bauma 10,₅₅; Opikon 10,₅₉; Aesch 10,₆₂; Veltheim 10,₇₀; Töss 10,₇₆; Hofstetten 10,₈₂; Seen 10,₈₇.

b) 11,₁—12^{0/100}; 11 Gemeinden (im Vorjahre 8, im Jahr 1900 deren 6):

Wila 11,₀₂; Wald 11,₀₇; Affoltern b. Z. 11,₀₈; Wetzikon 11,₂₁; Birmensdorf 11,₂₅; Stallikon 11,₃₄; Oberurdorf 11,₃₅; Hinwil 11,₇₁; Seebach 11,₈₀; Wildberg 11,₈₆; Wülflingen 11,₉₅.

c) 12,₁—13^{0/100}; 5 Gemeinden (im Vorjahre ebenfalls 5, im Jahr 1900 deren 3, dazu aber eine vierte — Volken — mit etwas über 13^{0/100}, nämlich 13,₀₈^{0/100}):

Zell 12,₂₈; Schottikon 12,₃₁; Volken 12,₃₈; Sternenberg 12,₄₂; Dinhard 12,₆₁.

Für die sieben Klassen ergibt sich in den 6 Jahren 1897—1902 nachstehende Gruppierung der Gemeinden.

5-jähriger Durchschnitts-Promillesatz der Steuern:

	1—2;	2—3;	3—4;	4—5;	5—7;	7—10;	10—14
1902	1	1	6	17	48	84	32
1901	1	1	6	17	49	87	28
1900	1	1	8	17	52	85	25
1899	1	2	7	21	47	91	20
1898	1	3	8	21	51	89	16
1897	1	3	10	23	47	91	14

Die beiden Klassen von 5—7 und 7—10‰ Steuer im 5-jährigen Durchschnitt zählen zusammen 132 Gemeinden im Berichtsjahre, 136 im Vorjahre, 137 für 1900, 138 für 1899, 140 für 1898 und 138 für 1897. Der gemeinsame Bestand dieser beiden Klassen ist in den sechs Jahren nur um 6 Gemeinden (0,5‰) zurückgegangen. Dagegen hat die Zahl der Gemeinden mit den niedrigeren Steuersätzen (1—5‰) um einen Drittel abgenommen, indem sie in den sechs Jahren von 37 auf 25 zurückging, während gleichzeitig die Anzahl der Gemeinden mit den höchsten Steuersätzen (über 10‰) von 14 auf 32, also auf mehr als das doppelte ihres früheren Betrages, angewachsen ist.

Die Tabelle VI, Seite 233—38, gibt neben 5jährigen Durchschnittssteuern, welche die Grundlage für die Bemessung von Staatsbeiträgen an die Gemeinden bilden, zum erstenmal auch die in analoger Weise wie die 5jährigen Durchschnitte berechnete Gesamtsteuerbelastung pro Steuerfaktor für das Berichtsjahr, — Daten, welche im Vergleich mit den 5jährigen Durchschnitten die künftige Entwicklung der letztern — der Basis unseres Staatssubventionssystems — nach Richtung und Mass ihrer Bewegung erkennen lassen. Wir geben auch für diese Gesamtsteuern des Berichtsjahres eine Zusammenstellung der Gemeinden nach den gleichen Steuerklassen wie bei ihrer Rubrizierung nach den 5jährigen Durchschnittssteuern.

1. Gesamtsteuer 1902 1,1—2‰. Keine Gemeinde.
2. Gesamtsteuer 1902 2,1—3‰. Eine Gemeinde:
Benken 2,20.

3. Gesamtsteuer 1902 $3,1-4\frac{0}{00}$; 11 Gemeinden:
 Marthalen $3,11$, Rifferswil $3,70$, Dällikon $3,75$, Neerach $3,87$, Unterembrach $3,95$, Brütten 4, Grossandelfingen 4, Dorf 4, Truttikon 4, Rafz 4, Wil 4.
4. Gesamtsteuer 1902 $4,1-5\frac{0}{00}$; 14 Gemeinden:
 Hausen $4,39$, Uetikon $4,50$, Schwerzenbach $4,50$, Hochfelden $4,50$, Lufingen $4,50$, Trüllikon $4,59$, Rickenbach $4,60$, Schleinikon $4,77$, Knonau $4,80$, Hütten 5, Hüntwangen 5, Boppelsen 5, Otelfingen 5, Weiach 5
5. Gesamtsteuer 1902 $5,1-7\frac{0}{00}$; 46 Gemeinden.
- a) Steuer $5,1-6\frac{0}{00}$; 19 Gemeinden:
 Kappel $5,07$, Oberrieden $5,30$, Bülach $5,30$, Niederglatt $5,30$, Ossingen $5,48$, Obfelden $5,50$, Kilchberg $5,50$, Schönenberg $5,50$, Unterstammheim $5,50$, Bachenbülach $5,50$, Höri $5,50$, Stadel $5,50$, Bachs $5,74$, Oetwil a. S. $5,80$, Winkel $5,88$, Fehraltorf 6, Henggart 6, Wasterkingen 6, Schöfflisdorf 6.
- b) Steuer $6,1-7\frac{0}{00}$; 27 Gemeinden:
 Maschwanden $6,25$, Berg $6,29$, Niederhasli $6,41$, Geroldswil $6,50$, Hedingen $6,50$, Hettlingen $6,50$, Rorbas $6,50$, Steinmaur $6,50$, Wädenswil $6,57$, Eglisau $6,59$, Hirzel $6,60$, Volketswil $6,60$, Rheinau $6,60$, Unterengstringen $6,75$, Dachsen $6,80$, Regensdorf $6,88$, Männedorf $6,90$, Ottenbach 7, Oetwil a. L. 7, Bonstetten 7, Richterswil 7, Rüslikon 7, Thalwil 7, Humlikon 7, Dänikon 7, Oberweningen 7, Rümlang 7.
6. Gesamtsteuer 1902 $7,1-10\frac{0}{00}$; 79 Gemeinden.
- a) Steuer $7,1-8\frac{0}{00}$; 24 Gemeinden:
 Kleinandelfingen $7,11$, Elgg $7,15$, Laufen-Uhwiesen $7,16$, Russikon $7,27$, Bassersdorf $7,30$, Kyburg $7,47$, Weiningen $7,50$, Ellikon $7,50$, Windlach $7,50$, Oberglatt $7,58$, Bubikon $7,71$, Oberstammheim $7,76$, Mettmenstetten $7,77$, Niederweningen $7,80$, Aeugst $7,99$, Greifensee 8, Pfungen 8, Flaach 8, Buchs 8, Waltalingen 8, Dielsdorf 8, Hütten 8, Regensberg 8.
- b) Steuer $8,1-9\frac{0}{00}$; 26 Gemeinden.
 Neftenbach $8,12$, Stäfa $8,13$, Thalheim $8,23$, Erlenbach $8,30$, Winterthur $8,31$, Zürich $8,41$, Oberembrach $8,41$, Hittnau $8,45$, Bertschikon $8,48$, Oberengstringen $8,49$, Uster $8,59$, Flurlingen $8,60$, Kloten $8,69$, Freienstein $8,71$, Horgen $8,72$, Pfäffikon $8,73$, Grüningen $8,82$, Fischenthal $8,85$, Meilen $8,86$, Egg $8,88$, Illnau $8,94$, Glattfelden $8,95$, Mönchaltorf $8,98$, Albisrieden 9, Langnau 9, Seegräben 9.
- c) Steuer $9,1-10\frac{0}{00}$; 29 Gemeinden:
 Maur $9,02$, Schlatt $9,10$, Seuzach $9,10$, Uitikon $9,13$, Wangen $9,17$, Affoltern a. A. $9,22$, Hombrechtikon $9,23$, Adlikon $9,27$, Altstetten $9,30$, Fällanden $9,30$, Lindau $9,33$, Rüti $9,40$, Witikon $9,50$, Wettswil $9,50$, Adliswil $9,50$, Zumikon $9,50$, Dättlikon $9,50$, Wiesendangen $9,59$, Elsau $9,65$, Herrliberg $9,69$, Rieden $9,70$, Höngg $9,71$,

Hagenbuch 9,⁷³, Altikon 9,⁸⁰, Dietlikon 9,⁸⁰, Wallisellen 9,⁸³,
Nürensdorf 9,⁹⁷, Dietikon 10, Schlieren 10.

7. Gesamtsteuer 1902 10,₁—14 ‰; 37 Gemeinden.

a) Steuer 10,₁—11 ‰; 18 Gemeinden:

Zollikon 10,₁₅, Raat 10,₁₁, Feuerthalen 10,₁₈, Oerlikon 10,₂₀,
Bäretswil 10,₂₁, Opfikon 10,₂₂, Wildberg 10,₂₄, Gossau 10,₄₁,
Dürnten 10,₄₃, Veltheim 10,₅₀, Weisslingen 10,₅₂, Schwamen-
dingen 10,₆₀, Oberwinterthur 10,₇₀, Buch 10,₇₈, Bauma 10,₈₇,
Wetzikon 10,₉₆, Niederurdorf 11, Affoltern b. Z. 11.

b) Steuer 11,₁—12 ‰; 10 Gemeinden:

Seen 11,₀₁, Turbenthal 11,₁₃, Dübendorf 11,₁₆, Dägerlen 11,₄₀,
Aesch 11,₅₀, Birmensdorf 11,₇₅, Schottikon 11,₈₁, Seebach 12,
Oberurdorf 12, Volken 12.

c) Steuer 12,₁—13 ‰; 6 Gemeinden:

Hofstetten 12,₀₈, Stallikon 12,₁₇, Hinwil 12,₃₅, Töss 12,₅₀, Zell
12,₇₄, Sternenberg 12,₇₆.

d) Steuer 13,₁—14 ‰; 4 Gemeinden;

Wila 13,₃₂, Dinhard 13,₄₁, Wülflingen 13,₅₀, Wald 13.

Die Gegenüberstellung der beiderlei Daten (Zahlen der
Gemeinden in den sieben Steuerklassen jeder der beiden
Kategorien) ergibt folgendes:

Anzahl Gemeinden mit Gesamt-Steuerbelastung
pro Faktor von ‰:

1—2; 2—3; 3—4; 4—5; 5—7; 7—10; 10—14

a) im 5jährigen

Durchschnitt	1	1	6	17	48	84	32
--------------	---	---	---	----	----	----	----

b) im Jahr 1902	—	1	11	14	46	79	38
-----------------	---	---	----	----	----	----	----

Es weisen bei der zweiten Gruppe (b: Steuern für 1902)
die untern Steuerklassen bis zu 5 ‰ eine Gemeinde mehr
auf als bei der ersten Gruppe (a: 5jährige Durchschnitte),
nämlich 26 gegen 25 Gemeinden; die mittleren Steuerklassen
von 5—10 ‰ 7 Gemeinden weniger (125 gegen 132), während
die höchste Klasse mit Steuern über 10 ‰ für 1902 6 Ge-
meinden mehr zählt als im 5jährigen Durchschnitt und
dabei für den grössern Teil dieser Gemeinden (4) die Ge-
samtsteuer höher ist als pro 1898/1902, nämlich 13—14 ‰
statt 12—13 ‰.

Diese Bewegung nach den höhern Steuersätzen (mit
Ueberschreitung des höchsten Satzes der 5jährigen Durch-
schnittssteuer um ca. 1 ‰) verdient um so mehr Beachtung,

als sie ihre Ursache nicht etwa in einem Anwachsen der gesamten Gemeindeausgaben hat, die letzteren vielmehr im Berichtsjahre wie im Vorjahre eine Verminderung aufweisen. Nach der Gemeindefinanzstatistik für 1901 Seite 215 und für 1902 Seite 209 ist das Total der Korrentausgaben aller Gemeinden von 31,896,483 Fr. für das Jahr 1900 vermindert worden auf 30,190,513 Fr. für 1901 und 29,768,578 Fr. für 1902, was zusammen für die zwei Jahre eine Verminderung der kommunalen Gesamtausgaben (Korrentausgaben) von $1,705,970 + 421,935 = 2,127,905$ Fr. ausmacht, — bei gleichzeitigem Mehrbetrag der Einnahmen an Kapitalzinsen von $114,585 + 138,080$ Fr. = $252,665$ Fr., so dass aus diesen beiden Titeln eine Verbesserung des Gesamt-Rechnungsergebnisses um $2,127,905 + 252,665 = 2,380,570$ Fr. sich ergibt. Wenn nichts destoweniger die Aenderung in den Steuersätzen eine ungünstige statt vorteilhafte geworden ist, so hängt das zusammen mit dem oben (Seite VII und VIII) erwähnten Rückgang des Gemeindesteuerkapitals.

Dieser Rückgang dürfte schwerlich in einer tatsächlich ungünstigeren Gestaltung der ökonomischen Verhältnisse begründet sein; eine solche Aenderung erscheint als wenig wahrscheinlich im Hinblick auf die Verhältnisse in anderen Kantonen, speziell bei Vergleichung der zürcherischen Steuerkapitalbetreffnisse pro Kopf der Wohnbevölkerung mit den entsprechenden Quoten der Nachbarkantone Aargau, Thurgau und Schaffhausen. Nachstehende Ergebnisse einiger solcher Vergleichungen für die nämliche Zeit — als solche war nach den vorliegenden Materialien das Jahr 1901 zu nehmen — dürften zur zahlenmässigen Beleuchtung der Sachlage geeignet sein. Die zürcherischen Daten sind der Gemeindefinanzstatistik pro 1901 entnommen, die thurgauischen der „Thurgauischen Armenstatistik pro 1900“ (worin aber die hier verwendeten Zahlen solche für 1901 sind), die aargauischen den „Erhebungen über Vermögen, Schulden und Erwerb im Kanton Aargau in den Jahren 1892, 1886 und 1872“ von Steuerpräsident Kistler

in Aarau. Herr Kistler bemerkt mit Schreiben vom 8. April 1904 unter Anderem: „Werden dort die bezüglichen Nettobeträge um 10—15% erhöht, so werden die Gesamtsummen annähernd für 1901 stimmen.“ Daher fügen wir den in der Arbeit des Herrn Kistler enthaltenen Zahlen für das steuerbare Reinvermögen von 1892 je einen Achtel derselben ($12\frac{1}{2}\%$ als Mittel zwischen 10 und 15%) hinzu. Die Zahlen für Schaffhausen endlich entstammen dem „Bericht über das Staats-Steuerwesen im Kanton Schaffhausen pro 1901“, der uns auf ein an die Staatskanzlei des Kantons Schaffhausen gerichtetes Gesuch um gefälligen Aufschluss über die dortigen Gemeindesteuerkapitalbeträge von Herrn Steuerkommissär Meister in Schaffhausen unterm 19. Juli 1904 mit der Bemerkung eingesandt wurde, dass die Tabellen dieses Berichtes die von uns gewünschten Zahlen enthalten.

Gebiet	Gemeindesteuer-	Wohnbe-	Steuerkapital
	kapital 1901 Fr.	völkerung 1. Dez. 1900	pro Kopf Fr.
1. Kanton Zürich	1,350,589,000	431,036	3,133
„ „ ohne die 2 Städte	479,965,000	247,998	1,935
„ Aargau	607,776,000	206,500	2,943
„ Schaffhausen	203,976,000	41,514	4,913
„ Thurgau	410,528,000	113,221	3,713
Aargau, Schaffhausen und Thurgau zusammen	1,222,280,000	361,235	3,384
Die 3 Kantone ohne die Stadt Schaffhausen	1,125,599,000	345,960	3,254

Das Steuerkapitalbetrëfnis auf den Einwohner betrëgt also in Aargau, Schaffhausen und Thurgau zusammen 250 Fr. mehr als im Kanton Zürich mit seinen zwei Stãdten, in den drei Nachbarkantonen ohne die Stadt Schaffhausen aber 1300 Fr. mehr als im Kanton Zürich ohne seine zwei Stãdte; auf die Haushaltung von fünf Kõpfen macht die Differenz — das Minderbetrëfnis Zãrìchs — im ersteren Fall (mit den Stãdten) 1250 Fr. aus, im zweiten Fall (ohne die Stãdte) 6500 Fr.

2. Bezirk Muri	38,604,000	13,411	2,879
„ Bremgarten	55,968,000	18,729	2,988
Muri u. Bremgarten zusammen	94,572,000	32,140	2,942
Bezirk Affoltern	22,303,000	13,268	1,681
3. „ Zurzach	36,943,000	12,876	2,867
„ Dielsdorf	18,415,000	13,933	1,322

Gebiet	Gemeindesteuer- kapital 1901 Fr.	Wohnbe- völkerung 1. Dez. 1900	Steuerkapital pro Kopf Fr.
Muri, Brengarten und Zurzach zusammen	131,515,000	45,016	2,921
Affoltern u. Dielsdorf zusammen	40,718,000	27,201	1,495
4. Bezirk Klettgau (Ober- und Unter-Klettgau)	32,149,000	7,081	4,539
Bezirk Bülach	35,665,000	21,544	1,655
„ Schaffhausen ohne die Stadt	28,543,000	8,066	3,539
„ Andelfingen	28,897,000	17,440	1,657
Bez. Klettgau (Ober- und Unter-) und Schaffhausen zusammen ohne die Stadt	60,683,000	15,147	4,006
Bez. Bülach und Andelfingen zusammen	64,562,000	38,984	1,656
5. Bezirk Diessenhofen und Steckborn	59,516,000	15,268	3,898
Bezirk Andelfingen	28,897,000	17,440	1,668
6. „ Frauenfeld	76,659,000	16,675	4,597
„ Winterthur	159,273,000	57,269	2,781
Bez. Frauenfeld ohne die Stadt	38,262,000	8,914	4,292
„ Winterthur „ „	45,430,000	34,934	1,300
Bez. Diessenhofen, Steckborn und Frauenfeld ohne Ortsgemeinde Frauenfeld	97,778,000	24,182	4,067
Bez. Andelfingen und Winterthur zusammen ohne die Stadt .	74,327,000	52,374	1,419

Diese Zahlenverhältnisse illustrieren ohne weiteren Kommentar die Steuersätze unserer Finanzstatistik: Die im Vergleich zu den Nachbargebieten so niedrige Taxation des Besitztums im Kanton Zürich — eines Besitztums, welches nach dem Kopfbetreffnis ja ganz selbstverständlich nicht etwa niedriger, sondern gegenteils eher grösser ist als in den benachbarten Vergleichsgebieten — muss notwendig hohe Steuerquoten zur Folge haben. Wenn die Steuertaxation im Kanton Zürich auch nur annähernd das Verhältnis zur wirklich vorhandenen Steuerkraft ergäbe wie in den erwähnten Nachbarkantonen, so könnten die Steuerquoten — für den Staat wie für die Gemeinden — ganz bedeutend reduziert werden, im Durchschnitt mindestens um ihren dritten Teil, wonicht um die Hälfte; vereinzelte Ausnahmefälle vorbehalten, würde damit der Finanz- und Steuerkalamität nachhaltig abgeholfen.

Erster Teil.

Ergebnisse

der

Gemeinde-Rechnungen

auf

Ende 1902

nach den Gemeinden und Bezirken.

A. Gemeindeweise Zusammenstellungen.

I. Politische Gemeinden; II. Zivilgemeinden; III. Kirchengemeinden; IV. Armengemeinden; V. Primarschulgemeinden; VI. Sekundarschulgemeinden; VII. Stiftungs- und Separatgüter; — je in nachstehender Reihenfolge: 1. Einnahmen und Ausgaben; 2. Aktiven, Passiven und Stammgut; 3. Steuernachzahlungen; 4. Legate und Geschenke; 5. (bei III.): Ausweis über die Deckung der Stammgutdefizite; 5. (bei II. und VI. mit Bezirkszusammenzug): Steuerverhältnisse, separat für die Gemeinden sub II und VI, in welchen Steuern erhoben wurden; 5. (bei IV.): Spezifikation der Armenunterstützungen. 6. (bei III & IV.): Ausweis über die Deckung der Stammgut-Defizite.

B. Bezirksweise Übersichten.

Gleiche Reihenfolge der Gemeinden, bezw. der Güter, wie unter A.

A. Gemeindeweise

I. Finanzen der

1. Einnahmen und Ausgaben

Ordnungsnummer	Politische Gemeinden	Steuerfaktoren, wofern solche für erhobene Steuern benutzt wurden			Steuerquote ‰	Korrent-Einnahmen			
		Steuerkapital Tausende Fr.	Steuerpflichtige			Total Fr.	Steuern (inkl. Nachzahlungen) Fr.	Zinse von Kapitalien Fr.	Ertrag der Liegenschaften Fr.
			Haushaltungen	Männer					
1	Zürich ¹								
	ordentlicher Verkehr	761,509	—	44,270	6	12,211,862	6,385,081 ²	1,694,832	324,742
1a	ausserordentl. "	—	—	—	—	2,044,194	—	—	—
2	Aesch . . .	367	50	85	5	3,687	2,510	844	3
3	Albisrieden .	3,888	269	392	3,125	26,880	13,851	3,124	2,100
4	Altstetten .	7,002	821	1,208	4,180	94,764	39,998	12,607	2,594
5	Birmensdorf	846	211	305	3,150	6,410	4,765	377	—
6	Dietikon . .	2,941	482	606	4	24,490	16,117	5,064	788
7	Engstringen, Ober-	767	80	104	3,150	5,509	3,328	1,877	—
8	" Unter-	1,205	58	93	2,150	5,082	3,391	281	6
9	Geroldswil .	147	29	43	1,150	593	328	57	8
10	Höngg . . .	6,406	749	919	3,140	42,661	27,713	11,683	20
11	Oerlikon . .	10,320	893	1,117	4	160,795	49,083	41,035	4,540
12	Oetwil . . .	423	40	64	2	1,471	1,053	201	—
13	Schlieren .	2,631	335	559	2	33,155	7,050	12,742	5,202
14	Schwamendingen .	862	195	259	4,130	10,616	6,160	352	263
15	Seebach . .	3,131	576	773	3,125	33,127	14,703	9,196	1,083
16	Uitikon . . .	449	56	95	2,150	2,389	1,884	105	—
17	Urdorf, Nieder-	231	42	56	3	1,208	988	38	—
18	" Ober-	662	90	126	4	4,682	3,512	436	68
19	Weiningen .	799	129	188	2	5,371	2,264	1,512	1,016
20	Witikon . . .	734	88	104	3	3,699	2,871	200	35
21	Zollikon . .	7,825	408	516	4,160	89,677	40,502	10,705	2,448
	Zürich 1902	812,645	5,541	51,882		14,812,322	6,627,102	1,807,268	344,916
	1901	808,230	5,298	52,228		14,713,635	6,616,115	1,672,532	367,696

¹ Korrentverkehr des zentralen Gemeindegutes mit Ausscheidung der Einnahmen und Ausgaben für Schulzwecke und Einstellung dieser unter Titel A. V. (Finanzen der Primarschulgemeinden). Eine Ausscheidung der für Schulzwecke nötigen Steuern und des auf die ehemaligen Schulgüter entfallenden Zinsbetrages etc. ist seit der Stadtvereinigung (1893) nicht mehr möglich.

² Gesamtsteuer-Ertrag (Vermögens-, Einkommens-, Manns- und Liegenschaftensteuer). Steuerpflichtiges Einkommen Fr. 81,859,350. Die Verteilung auf steuerpflichtiges Vermögen, Haushaltungen und Männer ergibt einen Steuerfuß von 7,45 ‰.

Zusammenstellungen.

politischen Gemeinden.

der politischen Gemeinden 1902.

Ordnungsnummer	Korrent-Ausgaben						Ueberschuss der	
	Total	Besoldungen, allgemeine Verwaltung	Zinse von Passiven	Erstellung und Unterhalt von		Polizei-, Bestattungs- und Löschwesen	Einnahmen	Ausgaben
				Gebäuden u. Liegenschaften	Straßen			
Fr.	Fr.	Fr.	Fr.	Fr.	Fr.	Fr.	Fr.	
1	10,247,662	1,667,571	3,049,410	351,866	1,141,057	1,008,949	1,964,200 ¹	—
1a	1,642,572	—	—	410,894	1,107,433	—	401,622	—
2	1,881	820	345	28	154	460	1,806	—
3	48,465	4,271	5,180	512	7,994	2,767	—	21,585
4	87,500	11,881	31,509	555	13,465	7,317	7,264	—
5	5,535	1,909	112	12	815	1,521	875	—
6	21,434	4,370	6,899	6	2,201	3,713	3,056	—
7	5,394	759	2,921	—	210	459	115	—
8	3,093	781	1,171	—	473	334	1,989	—
9	629	309	—	2	116	49	—	36
10	39,949	4,377	13,268	60	10,690	5,984	2,712	—
11	158,715	18,986	58,026	21,127	32,313	7,901	2,080	—
12	1,012	388	140	70	155	62	459	—
13	29,722	4,355	7,683	2,015	2,793	4,218	3,433	—
14	10,834	2,056	2,574	—	2,519	1,335	—	218
15	32,140	4,887	11,326	368	6,184	4,500	987	—
16	1,904	1,269	—	—	—	486	485	—
17	749	348	—	1	190	135	459	—
18	3,876	1,135	168	15	770	1,145	806	—
19	3,769	1,047	1,090	69	669	534	1,602	—
20	3,461	974	366	1	899	724	238	—
21	80,250	7,371	20,940	2,704	32,144	6,722	9,427	—
	12,430,546	1,739,864	3,213,128	790,305	2,363,244	1,059,315	2,403,615	21,839
	12,962,794	1,718,350	2,996,275	1,009,652	2,860,923	1,040,943	1,930,396	179,555

¹ Wird kompensiert durch den Ausgaben-Überschuß bei Titel A. V. „Primarschulgemeinden“ (vergl. Anmerkung 1, Seite 2). Die Korrentrechnung der Stadt Zürich im ordentlichen Verkehr schließt nach Zuwendung eines Beitrages von Fr. 1,452,670 an den außerordentlichen Verkehr ab mit einem Ausgaben-Überschuß von Fr. 50,076.

² Der außerordentliche Verkehr erzielt im Total einen Vorschlag von Fr. 406,422.

Einnahmen und Ausgaben

Ordnungsnummer	Politische Gemeinden	Steuerfaktoren, wofür solche für er- hobene Steuern benutzt wurden			Steuerquote 0/00	Korrent-Einnahmen			
		Steuer- kapital Tausende Fr.	Steuer- pflichtige			Total	Steuern (inkl. Nachzahl- ungen) Fr.	Zinse von Kapi- tallen Fr.	Ertrag der Liegen- schaften Fr.
			Haus- halt- ungen	Män- ner					
		Fr.				Fr.	Fr.	Fr.	Fr.
22	Aengst	646	116	139	1,50	1,908	1,352	24	—
23	Affoltern	3,909	598	712	2,750	21,709	13,337	94	3,656
24	Bonstetten	789	145	189	2,50	4,618	2,832	501	—
25	Hausen	3,442	347	396	2,50	15,392	10,630	845	390
26	Hedingen	1,187	179	234	3	8,247	5,001	326	373
27	Kappel	890	109	163	1	2,369	1,663	—	—
28	Knonau	1,030	109	159	1,50	2,747	1,947	250	1
29	Maschwanden	881	110	126	2	4,559	2,233	77	903
30	Mettmenstetten	2,979	289	387	3	14,179	10,965	196	950
31	Obfelden	2,718	303	330	1,50	7,191	5,026	24	437
32	Ottenbach	1,468	230	286	2	5,015	3,969	152	14
33	Rifferswil	1,437	115	152	1,70	3,583	2,943	96	—
34	Stallikon	438	104	184	5	4,489	3,630	113	—
35	Wettswil	476	60	92	2,50	4,733	1,571	316	2,227
	Bez. Affoltern 1902	22,290	2,814	3,549		100,739	67,099	3,014	8,951
	1901	22,303	2,805	3,508		107,048	68,771	3,313	12,561
36	Adliswil	5,180	1,074	1,084	3	31,595	24,050	599	752
37	Hirzel	1,690	203	280	3	9,080	6,504	1,499	—
38	Horgen	15,455	1,408	1,659	3,60	119,203	69,663	8,475	10,482
39	Hütten	1,179	110	132	0,50	5,285	714	1,499	1,153
40	Kilchberg	14,206	377	467	3	66,026	46,250	5,050	458
41	Langnau	1,994	376	450	4	13,653	11,379	32	200
42	Oberrieden	7,815	258	340	1,40	16,933	12,314	1,786	112
43	Richterswil	13,180	978	1,060	1,80	35,839	27,586	654	1,416
44	Rüschlikon	6,480	341	386	4,75	45,755	37,786	672	837
45	Schönenberg	1,738	239	312	1,50	6,333	3,411	344	1,052
46	Thalwil	17,673	1,404	1,751	1,93	61,342	41,593	981	5,618
47	Wädenswil	24,190	1,664	2,107	2,60	106,554	68,887	11,447	2,453
	Bez. Horgen 1902	110,780	8,432	10,028		517,598	350,137	33,038	24,533
	1901	112,484	8,410	9,833		547,622	353,572	33,162	28,067
48	Erlenbach	3,549	287	387	2,80	25,620	21,112	2,897	48
49	Herrliberg	2,368	213	315	5,75	23,965	19,920	79	—
50	Hombrechtikon	4,837	462	595	5	37,174	29,471	1,091	350
51	Küsnacht	10,811	707	913	3,60	69,511	45,711	1,055	7,752
52	Männedorf	10,804	619	681	2,60	41,726	31,902	1,633	285

der politischen Gemeinden 1902.

Ordnungsnummer	Korrent-Ausgaben						Ueberschuss der	
	Total	Besoldungen, allgemeine Verwaltung	Zinse von Passiven	Erstellung und Unterhalt von		Polizei-, Bestattungs- und Löschwesen	Einnahmen	Ausgaben
				Gebäuden u. Liegenschaften	Straßen			
				Fr.	Fr.		Fr.	Fr.
22	1,890	491	—	—	559	686	18	—
23	17,948	2,673	760	2,699	2,687	3,962	3,761	—
24	3,563	789	400	388	932	343	1,055	—
25	16,922	1,875	—	1,426	7,783	3,485	—	1,530
26	6,445	999	40	704	2,632	520	1,802	—
27	2,389	566	—	—	562	413	—	20
28	2,983	931	—	16	582	839	—	236
29	5,581	680	192	56	3,046	959	—	1,022
30	8,417	1,966	811	1,027	2,566	1,125	5,762	—
31	7,427	1,338	200	1,549	436	1,370	—	236
32	4,724	958	122	—	571	1,040	291	—
33	2,882	756	—	—	912	850	701	—
34	3,747	958	420	—	1,325	499	742	—
35	4,474	743	310	570	1,101	457	259	—
	89,392	15,723	3,255	8,435	25,694	16,548	14,391	3,044
	88,885	15,387	4,167	6,694	25,655	17,879	19,500	1,337
36	25,671	5,522	4,000	128	3,104	8,247	5,924	—
37	8,082	2,568	—	—	3,628	1,545	998	—
38	135,065	14,119	16,431	9,575	75,878	13,307	—	15,862
39	6,011	646	538	1,349	782	1,235	—	726
40	68,354	5,379	12,544	6,839	28,585	5,325	—	2,328
41	10,051	2,924	1,266	—	1,758	2,913	3,602	—
42	15,087	2,432	1,857	153	3,122	2,500	1,846	—
43	37,367	5,728	—	446	8,605	9,723	—	1,528
44	40,047	3,053	2,387	1,249	4,479	4,839	5,708	—
45	7,841	1,355	—	11	4,516	1,148	—	1,508
46	62,289	12,299	1,644	2,284	15,313	25,877	—	947
47	121,377	16,927	10,397	8,898	45,629	20,425	—	14,823
	537,242	72,952	51,064	30,932	195,399	97,084	18,078	37,722
	488,594	67,262	51,983	49,520	115,916	84,173	78,908	19,880
48	25,753	2,520	1,045	11,521	1,035	2,944	—	133
49	19,261	2,781	4,313	233	3,757	2,641	4,704	—
50	27,256	4,967	4,195	233	5,260	5,439	9,918	—
51	131,314	12,190	6,557	3,133	82,124	6,648	—	61,803
52	330,829	5,403	220	722	23,516	7,645	—	289,103

Einnahmen und Ausgaben

Ordnungsnummer	Politische Gemeinden	Steuerfaktoren, wofern solche für er- hobene Steuern benutzt wurden			Steuerquote ‰	Korrent-Einnahmen			
		Steuer- kapital Tausende Fr.	Steuer- pflichtige			Total	Steuern (inkl. Nachzahl- ungen) Fr.	Zinse von Kapi- talien Fr.	Ertrag der Lieg- schaften Fr.
			Haus- halt- ungen	Män- ner					
		Fr.	Fr.	Fr.		Fr.	Fr.	Fr.	Fr.
53	Meilen	8,520	660	854	4,180	80,268	54,686	2,519	3,395
54	Oetwil	1,461	230	274	3	13,807	12,376	683	—
55	Stäfa	10,942	884	943	3,150	60,328	46,344	2,150	1,284
56	Uetikon	6,413	292	383	1,150	12,797	10,632	349	155
57	Zumikon	685	149	166	3,120	3,908	2,875	187	20
	Bez. Meilen 1902	60,390	4,503	5,511		369,104	275,029	12,643	13,289
	1901	61,240	4,522	5,564		347,638	259,108	12,315	29,518
58	Bäretswil	2,627	573	667	2	10,962	7,921	905	3
58a	„ Eisenbahngut	—	—	—	3	11,915	11,885	—	—
59	Bubikon	2,238	337	425	3	19,870	11,047	323	159
60	Dürnten	2,445	678	814	2,120	13,543	8,696	942	80
60a	„ Eisenbahngut	—	—	—	0,150	2,484	1,978	4	—
61	Fischenthal	2,003	443	551	4,150	17,928	14,205	793	—
61a	„ Eisenbahngut	—	—	—	—	4,420	—	—	—
61b	„ Friedhofaufwand	—	—	—	—	143	—	143	—
62	Goßau	2,795	507	623	2	11,176	7,851	313	—
62a	„ Eisenbahngut	—	—	—	2	8,160	7,851	209	—
63	Grünigen	1,613	303	354	1,150	4,888	3,404	39	278
63a	„ Eisenbahngut	—	—	—	2,150	5,793	5,674	119	—
64	Hinwil	2,998	606	771	3,150	21,735	16,481	—	5
64a	„ Eisenbahngut	—	—	—	1,150	8,119	7,119	—	—
65	Rüti	9,277	1,005	1,195	3	49,524	33,931	804	—
66	Seegräben	1,425	164	210	5	21,214	8,995	320	—
67	Wald	9,083	1,554	1,865	3	49,640	37,298	380	670
67a	„ Eisenbahngut	—	—	—	2,130	29,200	28,707	—	—
68	Wetzikon	7,956	1,204	1,415	3	40,505	31,888	—	—
	Bez. Hinwil 1902	44,460	7,374	8,890		331,219	244,931	5,294	1,195
	1901	45,190	7,289	8,856		309,744	233,152	5,317	1,026
69	Dübendorf	3,223	545	664	5	50,015	25,398	—	1,278
70	Egg	2,463	537	600	2,130	10,473	8,469	—	—
71	Fällanden	861	172	179	2	5,449	2,403	—	2,211
72	Greifensee	777	57	68	2,130	2,756	2,075	395	9
73	Maur	1,669	322	405	3	8,935	7,309	243	—
74	Mönchaltorf	911	178	216	2,130	5,354	3,836	52	300
75	Schwerzenbach	468	43	62	2	2,017	1,303	351	43
76	Uster	16,228	1,723	2,081	1,180	59,860	38,432	32	1,968

der politischen Gemeinden 1902.

Ordnungsnummer	Korrent-Ausgaben						Ueberschuss der	
	Total	Besoldungen, allgemeine Verwaltung	Zinse von Passiven	Erstellung und Unterhalt von		Polizei-, Bestattungs- und Löschwesen	Einnahmen	Ausgaben
				Gebäuden u. Liegen-schaften	Straßen			
				Fr.	Fr.		Fr.	Fr.
53	138,484	7,975	8,052	2,372	99,989	8,437	—	58,216
54	29,052	1,546	280	7	1,471	1,219	—	15,245
55	54,496	8,730	1,088	2,129	9,208	9,751	5,832	—
56	32,704	3,440	—	271	3,564	4,352	—	19,907
57	2,919	779	—	46	941	576	989	—
	792,068	50,331	25,750	20,667	230,865	49,652	21,443	444,407
	451,301	50,931	21,909	9,803	113,248	49,640	37,790	141,453
58	18,853	4,717	—	184	9,939	2,284	—	7,891
58a	7,492	181	7,205	—	—	—	4,423	—
59	11,585	2,206	172	30	3,025	4,453	8,285	—
60	21,520	4,184	109	3,413	2,605	8,107	—	7,977
60a	1,260	90	670	—	—	—	1,224	—
61	22,684	3,304	—	26	6,775	5,911	—	4,756
61a	3,640	—	3,413	—	—	—	780	—
61b	3	—	—	—	—	—	140	—
62	11,388	2,920	—	32	1,519	5,554	—	212
62a	866	—	735	—	—	—	7,294	—
63	4,798	1,644	—	—	994	1,384	90	—
63a	823	87	736	—	—	—	4,970	—
64	16,970	4,405	790	284	2,884	7,158	4,765	—
64a	6,025	177	4,848	—	—	—	2,094	—
65	48,921	5,957	8,101	830	6,622	7,803	603	—
66	6,115	1,413	2,584	—	173	974	15,099	—
67	51,250	11,963	56	601	22,947	8,738	—	1,610
67a	2,370	—	2,145	—	—	—	26,830	—
68	31,371	9,462	1,556	—	4,466	9,738	9,134	—
	267,934	52,710	33,120	5,400	61,949	62,104	85,731	22,446
	262,798	56,838	20,720	16,800	65,998	47,831	68,921	21,975
69	54,545	3,563	3,675	112	16,444	4,070	—	4,530
70	8,285	1,671	820	—	2,054	2,285	2,188	—
71	5,114	1,141	8	437	904	1,402	335	—
72	2,903	471	—	875	483	285	—	147
73	8,143	1,602	379	—	3,071	1,556	792	—
74	8,951	1,083	45	251	5,771	1,514	—	3,597
75	1,694	390	42	—	29	475	323	—
76	58,579	22,071	2,578	647	4,745	11,363	1,281	—

Einnahmen und Ausgaben

Ordnungsnummer	Politische Gemeinden	Steuerfaktoren, wofür solche für erhöhte Steuern benutzt wurden			Steuerquote ‰	Korrektureinnahmen			
		Steuerkapital Tausende Fr.	Steuerpflichtige			Total	Steuern (inkl. Nachzahlungen) Fr.	Zinsen von Kapitalien Fr.	Ertrag der Liegen- schaften Fr.
			Haus- haltungen	Män- ner					
		Fr.				Fr.	Fr.	Fr.	Fr.
77	Volktswil	2,453	327	406	1	5,147	3,329	212	8
78	Wangen	1,647	210	302	0,150	2,414	1,155	35	4
	Bez. Uster 1902	30,700	4,114	4,983		152,420	93,709	1,320	5,821
	1901	31,267	4,011	4,959		137,344	101,301	1,483	4,969
79	Bauma	3,770	653	731	5,150	35,403	31,482	168	—
80	Fehraltorf	2,786	199	244	2	13,669	6,674	555	5,403
80a	„ Wasserversorgung	—	—	—	2	9,709	6,738	—	—
81	Hittnau	1,356	303	383	2	7,487	4,619	125	1,637
82	Illnau	4,023	560	736	3	20,555	17,657	—	—
83	Kyburg	1,218	71	105	1,150	2,482	2,090	—	—
84	Lindau	3,788	260	353	2	10,479	8,817	—	—
85	Pfäffikon	5,644	609	743	2	17,325	14,961	44	100
86	Russikon	1,658	298	343	2,150	6,885	6,019	54	45
87	Sternenberg	218	142	184	7	7,630	3,811	316	—
88	Weißlingen	1,466	278	322	4	11,088	9,486	—	33
89	Wila	696	201	248	8	11,764	9,440	—	14
90	Wildberg	539	138	189	4,150	5,166	4,077	—	—
	Bez. Pfäffikon 1902	27,162	3,712	4,581		159,642	125,871	1,262	7,232
	1901	27,625	3,731	4,561		152,881	112,455	1,435	2,412
91	Altikon	642	93	128	4	13,393	3,451	263	9,010
92	Bertschikon	842	132	173	3	4,005	3,442	—	—
93	Brütten	—	—	—	—	21,721	—	283	18,914
94	Dägerlen	689	90	120	3	3,195	2,698	63	67
95	Dättlikon	471	66	90	3,150	4,492	2,192	90	873
96	Dinhard	903	137	184	7	9,893	9,029	127	72
97	Elgg	3,413	281	372	1,150	11,754	6,100	3,800	430
98	Ellikon	426	63	89	4	7,723	2,288	57	3,871
99	Elsau	813	172	220	3,400	5,169	4,097	280	—
100	Hagenbuch	588	122	150	4	4,292	3,442	—	22
101	Hettlingen	812	91	128	1,150	8,301	1,546	125	4,894
102	Hofstetten	606	88	110	5	4,487	4,018	3	—
103	Neftenbach	4,264	338	535	1,150	12,107	7,749	2,698	20
104	Oberwinterthur	4,197	715	916	4	29,714	24,370	137	15
105	Pfungen	1,234	172	252	2	18,836	3,319	70	6,860
106	Rickenbach	1,392	85	106	1,150	13,267	2,375	911	7,623
107	Schlatt	736	100	135	2,150	3,156	2,429	—	—

der politischen Gemeinden 1902.

Ordnungsnummer	Korrent-Ausgaben						Ueberschuss der	
	Total	Besoldungen, allgemeine Verwaltung	Zinse von Passiven	Erstellung und Unterhalt von		Polizei-, Bestattungs- und Löschwesen	Ein-nahmen	Aus-gaben
				Gebäuden u. Liegen-schaften	Straßen			
Fr.	Fr.	Fr.	Fr.	Fr.	Fr.	Fr.	Fr.	
77	5,120	2,034	—	—	939	1,278	27	—
78	2,369	1,103	—	—	118	863	45	—
	155,703	35,129	7,547	2,322	34,558	25,091	4,991	8,274
	138,874	34,012	6,677	7,363	46,221	20,452	25,960	27,490
79	23,463	3,389	10,574	—	2,911	4,117	11,940	—
80	7,657	1,301	325	1,314	393	1,660	6,012	—
80a	3,393	30	3,210	—	—	—	6,316	—
81	18,580	1,215	240	298	14,176	1,418	—	11,093
82	31,845	3,665	981	—	4,080	3,218	—	11,290
83	2,398	697	—	—	958	636	84	—
84	6,915	1,423	52	—	2,133	1,012	3,564	—
85	15,868	3,453	1,420	1,620	3,969	2,820	1,457	—
86	6,456	1,722	260	15	1,683	1,157	429	—
87	2,534	1,116	—	18	427	706	5,096	—
88	7,640	1,703	588	—	1,880	1,313	3,448	—
89	6,382	1,206	2,687	5	840	902	5,382	—
90	4,559	1,167	146	2,041	443	518	607	—
	137,690	22,087	20,483	5,311	33,943	19,477	44,335	22,383
	127,302	21,280	20,428	2,605	34,593	24,105	31,590	6,011
91	11,058	1,932	3,283	2,304	520	465	2,335	—
92	4,895	892	96	—	2,742	898	—	890
93	14,520	1,810	1,697	3,641	279	1,037	7,201	—
94	1,583	604	89	18	183	438	1,612	—
95	4,018	796	540	972	50	428	474	—
96	6,208	731	3,010	17	1,386	741	3,685	—
97	17,234	2,595	310	104	9,989	—	—	5,480
98	7,159	1,332	2,511	732	235	901	564	—
99	12,009	1,095	—	1	9,687	805	—	6,840
100	3,947	758	51	4	1,856	535	345	—
101	4,894	957	265	777	609	1,014	3,407	—
102	28,103	1,203	526	—	25,738	291	—	23,616
103	10,245	2,427	139	—	2,663	2,058	1,862	—
104	18,422	4,468	2,409	—	4,544	4,476	11,292	—
105	16,310	1,342	1,954	2,105	2,316	719	2,526	—
106	7,501	1,404	1,923	809	1,683	721	5,766	—
107	3,235	874	—	—	731	748	—	79

Einnahmen und Ausgaben

Ordnungsnummer	Politische Gemeinden	Steuerfaktoren, woforn solche für er- hobene Steuern benutzt wurden			Steuerquote ‰	Korrent-Einnahmen			
		Steuer- kapital Tausende	Steuer- pflichtige			Total	Steuern (inkl. Nachzahl- ungen)	Zinse von Kapi- talien	Ertrag der Lieg- schaften
			Haus- halt- ungen	Män- ner					
		Fr.				‰	Fr.	Fr.	Fr.
108	Schottikon . .	132	43	52	3	830	680	—	—
109	Seen	3,063	576	731	4	22,585	17,598	52	—
110	Seuzach . . .	1,325	173	232	1	2,916	1,730	317	120
111	Töb	6,096	1,045	1,288	3,35	78,782	35,570	3,643	9,432
112	Turbenthal . .	2,484	445	515	5	20,840	17,220	470	—
113	Veltheim . . .	3,322	906	1,107	3	41,836	16,622	2,623	10,488
114	Wiesendangen .	1,590	184	229	2,50	6,837	5,005	62	12
115	Winterthur ¹ .	113,131	—	5,922	6	2,249,109	980,719 ²	455,216	351,390
116	Wülflingen . .	1,892	665	834	3	48,848	10,430	1,048	22,752
117	Zell	1,715	344	396	5	16,998	12,774	6	—
	Winterthur 1902	156,778	7,126	15,014	—	2,665,086	1,180,893	472,344	446,865
	1901	158,459	7,037	15,028	—	2,768,219	1,220,989	490,194	418,849
118	Adlikon . . .	514	86	123	0,50	684	362	34	15
119	Andelfingen, Gross .	—	—	—	—	22,381	130	495	17,113
120	„ Klein	1,619	209	267	0,70	2,327	1,482	46	1
120a	„ Friedhofgut	—	—	—	—	781	65	40	—
121	Benken	—	—	—	—	19,942	—	104	16,699
122	Berg	—	—	—	—	1,206	—	224	—
123	Buch	574	109	140	3	8,601	2,468	140	5,329
124	Dachsen . . .	614	132	160	1	5,508	905	604	2,912
125	Dorf	—	—	—	—	7,313	—	903	4,413
126	Feuerthalen .	2,160	420	534	1,90	8,825	6,240	105	469
127	Flaach	769	184	218	2	16,048	2,342	733	7,931
127a	„ -Volken, Friedhofgut	—	—	—	—	846	—	—	—
128	Flurlingen . .	1,366	205	218	1,50	18,432	3,794	617	8,584
129	Henggart . . .	617	75	96	3	6,801	2,364	180	980
130	Humlikon . . .	235	60	78	1	5,532	373	688	3,352
131	Laufen-Uhwiesen	—	—	—	—	38,717	—	1,292	19,520
131a	„ „ Friedhofvereinig. m. Dachsen Flurlingen	—	—	—	—	349	236	28	—

¹ Korrentverkehr des zentralen Stadtgutes unter Ausscheidung des Primar- und Sekundarschulwesens (vide Titel A. V. und VI.), aber mit Inbegriff des höhern städtischen Schulwesens. Eine Ausscheidung der für Schulzwecke nötigen Steuern ist nicht möglich, wohl aber des Zinsbetrages der Kapitalien, da die Schulfonds separat verwaltet werden.

² Gesamtsteuer-Ertrag inkl. Einkommenssteuer. Steuerpflichtiges Einkommen nach Abzug der steuerfreien Beträge Fr. 11,164,700. Die Verteilung auf Vermögen, Haushaltungen und Männer ergibt eine Steuerquote von 7,50 ‰.

der politischen Gemeinden 1902.

Ordnungsnummer	Korrent-Ausgaben					Ueberschuss der		
	Total	Besoldungen, allgemeine Verwaltung	Zinse von Passiven	Erstellung und Unterhalt von		Polizei-, Bestattungs- und Löschwesen	Einnahmen	Ausgaben
				Gebäuden u. Liegen-schaften	Straßen			
	Fr.	Fr.	Fr.	Fr.	Fr.	Fr.	Fr.	Fr.
108	848	234	52	—	106	179	—	18
109	18,835	3,528	7,280	1	1,965	3,463	3,750	—
110	3,783	960	—	12	1,550	792	—	867
111	66,809	11,300	12,511	8,294	4,178	9,832	11,973	—
112	14,612	2,929	7,125	25	2,150	1,714	6,228	—
113	35,447	7,376	4,630	3,169	9,576	4,181	6,389	—
114	15,642	1,654	51	—	7,226	1,021	—	8,805
115	1,959,871	317,155	855,672	49,003	71,745	173,025	289,238	—
116	71,893	6,806	7,441	10,500	4,012	34,521	—	23,045
117	13,908	2,405	6,773	—	2,355	1,917	3,090	—
	2,372,989	379,567	920,338	82,488	170,074	246,920	361,737	69,640
	2,363,705	369,608	916,947	123,108	155,925	230,345	461,834	57,320
118	602	566	—	—	—	12	82	—
119	23,630	2,601	4,513	7,586	716	1,525	—	1,249
120	1,917	1,434	—	—	—	470	410	—
120a	2,561	—	—	503	—	1,966	—	1,780
121	14,396	1,740	177	4,398	3,827	1,822	5,546	—
122	1,181	763	—	—	—	418	25	—
123	13,286	973	164	7,258	2,725	792	—	4,685
124	4,590	1,058	1,084	933	109	997	918	—
125	6,501	1,119	1,795	735	884	528	812	—
126	7,776	4,136	874	348	20	1,367	1,049	—
127	26,223	2,171	4,731	2,721	1,217	743	—	10,175
127a	865	—	—	173	—	685	—	19
128	13,843	2,376	1,761	3,897	2,249	2,121	4,589	—
129	5,739	579	1,722	141	1,700	355	1,062	—
130	4,103	1,159	886	666	261	415	1,429	—
131	53,770	2,762	1,958	7,637	8,461	2,425	—	15,053
131a	520	20	160	—	—	340	—	171

¹ Wird teilweise kompensiert durch die Ausgaben-Überschüsse beim Primar- und Sekundarschulgut. Die Betriebsrechnung des zentralisierten Stadtgutes weist einen Vorschlag von Fr. 25,121 auf, welcher mit einer aus der Steuerreserve entnommenen Summe von Fr. 44,173 zur plangemäßen Schuldentilgung verwendet wurde.

Einnahmen und Ausgaben

Ordnungsnummer	Politische Gemeinden	Steuerfaktoren, wofern solche für er- hobene Steuern benutzt wurden			Steuerquote ‰	Korren-Einnahmen			
		Steuer- kapital Tausende Fr.	Steuer- pflichtige			Total	Steuern (inkl. Nachzahl- ungen) Fr.	Zinse von Kapi- talien Fr.	Ertrag der Liegen- schaften Fr.
			Haus- halt- ungen	Män- ner					
		Fr.	Fr.	Män- ner		‰	Fr.	Fr.	Fr.
132	Marthalen . . .	—	—	—	—	2,732	—	6	—
133	Ossingen . . .	1,245	204	230	1	30,724	1,679	883	15,885
134	Rheinau . . .	620	127	206	1	11,842	1,168	652	9,268
135	Stammheim, Ober-	1,277	170	212	3	29,082	4,978	932	19,038
136	„ Unter-	1,415	150	180	1	30,969	1,745	606	25,758
136a	„ Friedhofgut	—	—	—	—	89	—	15	—
137	Thalheim . . .	703	95	130	2	2,278	1,856	8	8
138	Trüllikon . . .	—	—	—	—	2,108	—	10	9
139	Truttikon . . .	—	—	—	—	18,022	—	1,238	4,782
140	Volken . . .	140	52	73	3	2,132	794	79	731
141	Waltalingen . .	568	114	148	2	2,280	1,660	—	—
	Andelfingen 1902	14,436	2,392	3,013		296,551	34,641	10,662	162,797
	1901	20,042	2,743	3,377		341,826	49,469	12,131	151,580
142	Bachenbülach .	—	—	—	—	20,419	—	2,059	17,219
143	Bassersdorf . .	1,346	214	259	3	20,376	5,405	1,567	12,635
143a	„ Nürensdorf, Friedhofgut	—	—	—	—	2,017	—	—	—
144	Bülach . . .	—	—	—	—	53,821	—	7,613	41,627
145	Dietlikon . . .	—	—	—	—	15,763	—	292	12,916
146	Eglisau . . .	2,362	253	319	1,50	24,108	4,413	1,063	11,888
147	Embrach, Ober-	531	101	161	3	3,091	2,379	—	4
148	„ Unter-	—	—	—	—	30,542	—	2,540	25,789
149	Freienstein . .	1,818	255	332	0,50	2,096	1,203	20	—
150	Glattfelden . .	2,012	312	361	1	3,914	2,824	16	—
151	Hochfelden . .	—	—	—	—	11,846	—	1,287	10,115
152	Höri . . .	—	—	—	—	8,470	—	521	7,642
153	Hüntwangen . .	—	—	—	—	10,617	—	596	9,119
154	Kloten . . .	2,887	284	373	3 ¹	11,823	5,805	19	21
154a	„ Eisenbahngut	—	—	—	3	11,542	10,740	650	—
154b	„ -Opfikon, Friedhofgut	—	—	—	—	664	—	187	—
155	Lufingen . . .	—	—	—	—	8,154	—	587	7,241
156	Nürensdorf . .	973	185	261	2,50	3,997	3,547	—	—
157	Opfikon . . .	1,033	144	185	2	4,268	2,724	—	15
158	Rafz . . .	—	—	—	—	43,332	—	1,923	38,555
159	Rieden . . .	278	69	88	2	2,579	869	66	1,280

¹ Der Steueransatz von 3‰ wurde für die Steuerpflichtigen der Zivilgemeinde Kloten zur Hälfte aus dem Zivilgut entrichtet; der volle Ansatz von 3‰ kam nur für die Pflichtigen von Eggetswil und Gerlisberg in Betracht.

der politischen Gemeinden 1902.

Ordnungsnummer	Korrent-Ausgaben					Ueberschuss der		
	Total	Besoldungen, allgemeine Verwaltung	Zinse von Passiven	Erstellung und Unterhalt von		Polizei-, Bestattungs- und Löschwesen	Einnahmen	Ausgaben
				Gebäuden u. Liegenschaften	Straßen			
	Fr.	Fr.	Fr.	Fr.	Fr.	Fr.	Fr.	
132	2,687	1,981	—	—	—	706	45	—
133	11,200	2,119	1,409	3,208	1,289	1,839	19,524	—
134	9,950	1,775	719	1,862	620	1,783	1,892	—
135	21,656	2,788	5,450	5,791	2,020	1,315	7,426	—
136	22,805	2,593	5,014	8,412	2,724	1,110	8,164	—
136a	344	10	21	14	—	284	—	255
137	1,480	543	560	—	10	358	798	—
138	2,237	1,287	—	66	8	845	—	129
139	11,705	1,389	3,539	628	1,783	672	6,317	—
140	2,003	810	112	197	126	247	129	—
141	2,489	1,026	76	—	584	255	—	209
	270,059	39,778	36,725	57,174	31,333	26,395	60,217	33,725
	319,967	39,745	34,219	52,767	40,545	28,517	71,845	49,986
142	10,775	2,334	730	1,572	981	774	9,644	—
143	18,348	2,796	597	3,129	6,853	2,285	2,028	—
143a	1,946	—	—	—	—	1,946	71	—
144	39,254	6,096	8,317	9,522	4,130	4,376	14,567	—
145	13,510	1,816	1,118	2,029	2,699	1,496	2,253	—
146	20,634	2,172	4,867	4,076	3,401	1,942	3,474	—
147	3,026	1,003	120	—	1,228	467	65	—
148	25,573	3,403	4,078	6,433	2,123	3,209	4,969	—
149	2,314	1,455	18	—	16	726	—	218
150	3,298	1,732	—	—	—	982	616	—
151	5,566	1,297	812	668	674	764	6,280	—
152	4,864	1,227	645	655	476	385	3,606	—
153	8,988	1,198	—	2,616	711	830	1,629	—
154	7,304	2,701	40	72	1,390	1,299	4,519	—
154a	5,040	203	4,629	—	—	—	6,502	—
154b	1,357	100	—	—	—	1,257	—	693
155	5,103	781	—	1,255	370	540	3,051	—
156	3,466	1,385	19	—	541	986	531	—
157	7,182	1,301	92	—	4,772	282	—	2,914
158	23,273	3,118	4,800	5,899	3,744	1,989	20,059	—
159	4,412	953	7	1,725	172	612	—	1,833

Einnahmen und Ausgaben

Ordnungsnummer	Politische Gemeinden	Steuerfaktoren, wofern solche für erhöhte Steuern benutzt wurden			Steuerquote ‰	Korrent-Einnahmen			
		Steuerkapital Tausende Fr.	Steuerpflichtige			Total Fr.	Steuern (inkl. Nachzahlungen) Fr.	Zinse von Kapitalien Fr.	Ertrag der Liegenschaften Fr.
			Haushaltungen	Männer					
		Fr.				Fr.	Fr.	Fr.	Fr.
160	Rorbas	—	—	—	—	10,390	—	1,365	8,230
160a	„ -Freienstein, Friedhofgut	—	—	—	—	2,451	—	204	—
161	Wallisellen . . .	2,435	216	265	2,50	10,546	7,293	953	507
161a	„ Wasserversorg.	—	—	—	2	9,012	5,834	—	—
162	Wasterkingen . .	—	—	—	—	9,589	—	622	7,367
163	Wil	—	—	—	—	16,242	—	462	9,768
164	Winkel	—	—	—	—	1,401	—	—	—
	Bez. Bülach 1902	15,675	2,033	2,604		353,070	53,036	24,612	221,938
	1901	16,465	2,020	2,581		372,888	57,198	23,790	213,480
165	Affoltern	1,122	317	423	5,75	18,033	10,706	305	39
166	Bachs	—	—	—	—	6,410	—	1,158	4,736
167	Boppelsen	—	—	—	—	4,194	—	225	3,654
168	Buchs	454	92	128	3,50	18,450	2,363	36	14,298
169	Dällikon	—	—	—	—	10,459	—	134	9,203
170	Dänikon	—	—	—	—	3,971	—	82	3,443
171	Dielsdorf	—	—	—	—	13,226	—	969	8,271
172	Hüttikon	260	23	37	1,50	627	479	16	—
173	Neerach	—	—	—	—	2,451	—	23	—
174	Niederglatt . . .	430	102	131	1	5,285	663	595	3,404
175	Niederhasli . . .	1,136	156	229	2	3,930	3,042	63	97
176	Niederweningen	—	—	—	—	22,000	—	1,744	18,142
177	Oberglatt	908	131	161	2	4,741	2,560	40	65
178	Oberweningen . .	—	—	—	—	6,726	—	500	5,857
179	Otelfingen	—	—	—	—	13,867	—	43	12,661
180	Raat	67	41	54	3	690	487	—	—
181	Regensberg	586	58	63	2,50	9,469	1,768	790	6,530
182	Regensdorf	2,086	199	317	2,50	8,042	6,753	—	—
183	Rümlang	1,440	175	242	1,80	16,829	3,341	200	12,325
184	Schleinikon	—	—	—	—	17,201	—	899	13,919
185	Schöfflisdorf . . .	—	—	—	—	6,731	—	518	5,838
186	Stadel	952	99	134	1	8,408	1,185	264	5,414
187	Steinmaur	1,063	146	215	3	5,255	4,299	—	236
188	Weiach	—	—	—	—	8,568	—	1,130	6,388
189	Windlach	304	51	74	1,50	1,849	643	4	883
	Bez. Dielsdorf 1902	10,808	1,590	2,208		217,412	38,289	9,738	135,403
	1901	10,985	1,540	2,096		229,190	45,977	7,194	139,369

der politischen Gemeinden 1902.

Ordnungsnummer	Korrent-Ausgaben					Ueberschuss der		
	Total	Besoldungen, allgemeine Verwaltung	Zinse von Passiven	Erstellung und Unterhalt von		Polizei-, Bestattungs- und Löschwesen	Einnahmen	Ausgaben
				Gebäuden u. Liegenschaften	Straßen			
	Fr.	Fr.	Fr.	Fr.	Fr.	Fr.	Fr.	Fr.
160	11,073	2,766	523	3,263	930	1,218	—	683
160a	2,100	178	25	—	—	1,868	351	—
161	7,877	2,180	—	372	1,685	1,434	2,669	—
161a	4,469	83	2,125	—	—	—	4,543	—
162	7,580	1,227	1,827	2,218	592	448	2,009	—
163	13,010	1,170	3,960	1,444	2,088	803	3,232	—
164	1,342	895	—	—	—	312	59	—
	262,684	45,570	39,349	46,948	39,576	33,230	96,727	6,341
	449,842	47,099	41,172	48,988	41,974	34,657	50,084	127,038
165	12,042	2,328	2,400	—	2,079	990	5,991	—
166	9,656	1,583	3,155	753	678	805	—	3,246
167	3,789	652	902	341	395	476	405	—
168	18,671	1,147	8,922	597	3,349	482	—	221
169	7,652	1,070	2,314	606	813	542	2,807	—
170	3,386	513	744	255	674	441	585	—
171	14,982	2,235	2,783	4,072	1,458	1,624	—	1,756
172	619	187	12	10	236	104	8	—
173	2,905	790	—	279	1,359	302	—	454
174	4,938	887	801	245	634	597	347	—
175	5,564	911	117	—	737	38	—	1,634
176	16,325	2,253	4,594	1,865	2,457	1,303	5,675	—
177	4,116	1,310	560	—	705	10	625	—
178	6,944	983	932	1,332	1,529	421	—	218
179	9,442	1,640	3,724	514	842	1,466	4,425	—
180	576	381	—	—	27	26	114	—
181	7,071	993	3,765	943	330	427	2,398	—
182	5,472	1,791	791	—	143	847	2,570	—
183	18,362	2,725	2,947	4,176	3,799	2,060	—	1,533
184	8,747	947	3,471	1,376	250	387	8,454	—
185	6,364	1,144	915	1,615	880	373	367	—
186	5,394	1,176	888	942	545	441	3,014	—
187	5,065	1,215	112	40	1,508	494	190	—
188	7,836	1,377	600	2,354	648	570	732	—
189	2,117	375	575	97	75	219	—	268
	188,035	30,613	46,024	22,412	26,150	15,445	38,707	9,330
	196,737	30,920	47,915	16,940	36,586	19,998	40,926	8,473

2. Aktiven, Passiven und Stammgut

Ordnungsnummer	Politische Gemeinden	Aktiven					Pas-siven	Ueber-schuss der Aktiven (- Passiven)
		Realisierbare			Nicht realisierbare Aktiven	Total aller Aktiven		
		Total (realisierbare)	Zins-tragende Kapitalien	Liegen-schaften				
		Fr.	Fr.	Fr.	Fr.	Fr.		
1	Zürich ¹							
	ordentlich. Verkehr	70,907,325	43,909,113	23,328,034	19,313,696	90,221,021	88,974,580	1,246,441
1a	ausserordentl. „	—	—	—	—	—	—	—
2	Aesch . . .	22,817	19,661	2,700	21,760	44,577	7,000	37,577
3	Albisrieden . .	125,571	97,961	15,850	62,892	188,463	138,942	49,521
4	Altstetten . .	430,300	362,565	103,980	51,265	531,565	777,510	- 245,945
5	Birmensdorf . .	12,548	9,300	—	10,940	23,488	2,800	20,688
6	Dietikon . . .	174,618	136,592	29,429	38,925	213,543	166,500	47,043
7	Engstringen, Ober-	56,004	46,989	483	19,302	75,306	73,076	2,230
8	„ Unter-	11,007	10,128	300	31,244	42,251	28,030	14,221
9	Geroldswil . .	1,526	1,260	—	3,352	4,878	—	4,878
10	Höngg	313,450	302,614	1,080	18,829	332,279	294,884	37,395
11	Oerlikon	1,078,489	930,610	136,692	204,966	1,283,455	1,238,204	45,251
12	Oetwil	6,553	4,912	1,500	7,301	13,854	3,000	10,854
13	Schlieren	400,070	327,813	67,184	24,506	424,576	132,902	241,674
14	Schwamendingen	70,260	63,950	4,358	16,456	86,716	64,400	22,316
15	Seebach	258,712	232,412	18,800	32,176	290,888	285,266	5,622
16	Uitikon	3,696	3,219	—	4,846	8,542	—	8,542
17	Urdorf, Nieder-	1,700	1,146	—	1,410	3,110	—	3,110
18	„ Ober-	12,759	9,935	830	14,020	26,779	3,700	23,079
19	Weiningen	53,989	37,674	12,728	4,500	57,889	26,500	31,389
20	Witikon	7,532	5,300	1,845	8,690	16,222	8,625	7,597
21	Zollikon	322,397	235,461	75,000	26,800	349,197	517,000	- 167,803
	Zürich 1902	74,320,723	46,748,615	23,800,793	19,917,876	94,238,599	92,792,919	1,445,680
	1901	67,238,126	40,268,456	24,900,875	19,358,517	86,596,643	86,242,813	353,830
22	Aeugst	1,524	690	—	75	1,599	—	1,599
23	Affoltern	57,867	1,118	56,520	14,567	72,434	16,000	56,434
24	Bonstetten	13,126	12,479	300	17,819	30,945	9,500	21,445
25	Hausen	23,154	17,989	—	34,351	57,505	—	57,505
26	Hedingen	13,538	8,260	1,500	22,342	35,880	1,358	34,522
27	Kappel	815	—	—	1,048	1,863	—	1,863
28	Knonau	7,171	6,614	250	8,007	15,178	—	15,178
29	Maschwanden . .	13,981	2,013	11,800	5,877	19,858	4,826	15,032
30	Mettmenstetten . .	1,885	573	1,220	16,098	17,983	11,075	6,908
31	Obfelden	11,485	—	9,450	64,738	76,223	4,000	72,223

¹ Zentralisiertes Gemeindegut der Stadt Zürich für Zwecke der politischen und Schulgemeinde.

der politischen Gemeinden 1902.

Ordnungsnummer	Stammgut			Deckung des Stammgutes		Passiven, im Berichtsjahre			
	Einnahmen	Ausgaben resp. Abschreibungen	Bestand Ende des Jahres	(§ 7, Schlusssatz und § 8 der Verordnung)		neu gemacht	getilgt	Vermehrung	Verminderung
				Überschuss	Defizit				
1	11,125	—	4,635,433	—	22,702,688	10,200,696	3,432,931	6,767,765	—
1a	—	—	—	—	—	—	—	—	—
2	—	—	22,361	—	6,544	—	1,635	—	1,635
3	—	—	56,348	—	69,719	64,702	28,758	35,944	—
4	180	—	72,695	—	369,905	173,576	156,200	17,376	—
5	—	—	43,631	—	33,883	—	—	—	—
6	60	—	72,379	—	64,261	25,000	29,000	—	4,000
7	—	—	2,066	—	19,138	2,380	1,000	1,380	—
8	—	—	7,419	—	24,442	—	1,500	—	1,500
9	—	—	1,044	482	—	—	—	—	—
10	—	—	64,247	—	45,681	3,500	14,309	—	10,809
11	120	—	6,546	—	166,261	30,204	274,410	—	244,206
12	—	—	7,312	—	3,759	—	500	—	500
13	140	—	244,799	—	27,631	3,760	16,925	—	13,165
14	128	—	9,354	—	3,494	—	2,700	—	2,700
15	270	—	39,762	—	66,316	18,556	7,150	11,406	—
16	—	—	2,842	854	—	—	—	—	—
17	—	—	1,725	—	25	—	—	—	—
18	—	—	35,360	—	26,301	—	500	—	500
19	140	—	29,898	—	3,009	—	1,250	—	1,250
20	—	—	9,099	—	10,192	—	—	—	—
21	—	—	41,299	—	235,902	10,000	13,500	—	3,500
	12,163	—	5,405,619	1,336	23,879,151	10,532,374	3,982,268	6,833,871	283,765
	9,225	—	5,393,456	945	24,399,088	4,868,318	4,648,942	792,565	573,189
22	—	—	683	841	—	—	—	—	—
23	40	—	28,775	13,092	—	—	3,000	—	3,000
24	—	—	16,911	—	13,285	—	730	—	730
25	—	—	16,030	7,124	—	—	22	—	22
26	—	—	8,886	3,294	—	1,300	1,300	—	—
27	—	—	—	—	—	—	—	—	—
28	—	—	6,031	1,140	—	—	—	—	—
29	—	—	15,583	—	6,428	226	—	226	—
30	—	—	1,040	—	10,230	75	15,000	—	14,925
31	40	—	9,093	—	1,608	—	1,000	—	1,000

Aktiven, Passiven und Stammgut

Ordnungsnummer	Politische Gemeinden	Aktiven					Pas-siven	Über-schuss der Aktiven (- Passiven)
		Realisierbare			Nicht realisierbare Aktiven	Total aller Aktiven		
		Total (realisierbare)	Zins-tragende Kapitalien	Liegen-schaften				
					Fr.	Fr.		
32	Ottenbach . . .	4,287	3,590	—	15,742	20,029	2,000	18,029
33	Rifferswil . . .	4,755	4,638	—	8,661	13,416	—	13,416
34	Stallikon . . .	3,675	3,085	—	2,669	6,344	11,000	-4,656
35	Wettswil . . .	22,084	8,190	12,095	3,300	25,384	8,043	17,341
	Affoltern 1902	179,347	69,239	93,135	215,294	394,641	67,802	326,839
	1901	189,077	75,519	93,210	214,737	403,814	89,253	314,561
36	Adliswil . . .	84,175	12,120	—	100,603	184,778	93,500	91,278
37	Hirzel . . .	37,295	36,542	—	18,035	55,330	—	55,330
38	Horgen . . .	439,317	40,689	179,200	313,937	753,254	460,200	293,054
39	Hütten . . .	75,274	37,420	37,000	6,850	82,124	11,000	71,124
40	Kilchberg . . .	395,865	183,947	9,100	69,400	465,265	382,352	82,913
41	Langnau . . .	1,752	816	—	16,481	18,233	25,000	-6,767
42	Oberrieden . . .	48,055	44,305	1,400	13,330	61,385	48,500	12,885
43	Richterswil . . .	35,106	11,998	19,100	38,185	73,291	—	73,291
44	Rüschlikon . . .	96,811	22,246	42,163	105,882	202,693	75,500	127,193
45	Schönenberg . . .	8,299	8,083	200	14,191	22,490	100	22,390
46	Thalwil . . .	105,454	5,000	68,000	259,630	365,084	28,517	336,567
47	Wädenswil . . .	295,345	221,653	69,878	193,450	488,795	278,336	210,459
	Horgen 1902	1,622,748	624,819	426,041	1,149,974	2,772,722	1,403,005	1,369,717
	1901	1,580,549	551,549	430,588	1,148,344	2,728,893	1,337,355	1,391,538
48	Erlenbach . . .	62,296	60,959	300	51,392	113,688	19,167	94,521
49	Herrliberg . . .	75,847	2,100	69,125	14,424	90,271	151,097	-60,826
50	Hombrechlikon . . .	29,651	26,000	—	107,664	137,315	96,000	41,315
51	Küsnacht . . .	45,969	32,360	12,300	37,877	83,846	177,871	-94,025
52	Männedorf . . .	54,539	38,561	—	410,716	465,255	302,772	162,483
53	Meilen . . .	62,908	62,320	—	126,600	189,508	246,634	-57,126
54	Oetwil . . .	18,199	18,100	—	16,971	35,170	22,000	13,170
55	Stäfa . . .	53,980	51,830	2,150	117,708	171,688	23,375	148,313
56	Uetikon . . .	5,933	4,079	350	28,382	34,315	9,000	25,315
57	Zumikon . . .	5,627	5,047	—	13,380	19,007	—	19,007
	Meilen 1902	414,949	301,356	84,225	925,114	1,340,063	1,047,916	292,147
	1901	410,745	295,263	83,875	566,051	976,796	621,573	355,223

der politischen Gemeinden 1902.

Ordnungsnummer	Stammgut			Deckung des Stammgutes		Passiven, im Berichtsjahre			
	Einnahmen	Ausgaben resp. Abschreibungen	Bestand Ende des Jahres	(§ 7, Schlussatz und § 8 der Verordnung)		neu gemacht	getilgt	Vermehrung	Verminderung
				Überschuss	Defizit				
Fr.	Fr.	Fr.	Fr.	Fr.	Fr.	Fr.	Fr.	Fr.	Fr.
32	—	—	8,428	—	6,141	—	1,000	—	1,000
33	—	—	3,777	978	—	—	—	—	—
34	—	—	4,315	—	11,640	—	1,000	—	1,000
35	300	—	20,822	—	6,781	—	—	—	—
	380	—	140,374	26,469	56,113	1,601	23,052	226	21,677
	750	3,000	139,994	21,957	62,962	4,053	18,365	22	14,334
36	—	—	11,452	—	20,777	—	7,025	—	7,025
37	—	—	34,465	2,830	—	—	3,500	—	3,500
38	80	—	51,816	—	72,699	37,600	5,000	32,600	—
39	200	—	64,283	—	9	—	2,000	—	2,000
40	70	—	40,649	—	27,136	75,084	9,354	65,730	—
41	—	—	2,170	—	25,418	—	5,000	—	5,000
42	30	—	17,482	—	17,927	109	1,000	—	891
43	60	—	24,431	10,675	—	—	3,000	—	3,000
44	—	—	28,772	—	7,461	1,500	12,000	—	10,500
45	—	—	10,575	—	2,376	100	—	100	—
46	247	—	30,524	46,413	—	—	9,000	—	9,000
47	320	—	78,670	—	61,661	8,336	200	8,136	—
	1,007	—	395,289	59,918	235,464	122,729	57,079	106,566	40,916
	1,718	48	394,282	62,109	213,197	58,854	85,274	30,211	56,631
48	60	—	45,671	—	2,542	14,096	14,361	—	265
49	—	—	11,829	—	87,079	22,900	24,500	—	1,600
50	30	—	21,197	—	87,546	—	11,000	—	11,000
51	—	—	28,983	—	160,885	80,495	11,766	68,729	—
52	30	—	33,424	—	281,657	297,272	—	297,272	—
53	—	—	62,396	—	246,122	77,934	24,902	53,032	—
54	30	—	17,584	—	21,385	18,000	1,700	16,300	—
55	40	—	44,343	—	13,738	875	6,000	—	5,125
56	—	—	4,079	—	7,146	9,000	—	9,000	—
57	90	—	5,175	452	—	—	—	—	—
	280	—	274,681	452	908,100	520,572	94,229	444,333	17,990
	770	—	274,401	19,858	505,087	146,462	66,161	116,878	36,577

Aktiven, Passiven und Stammgut

Ordnungsnummer	Politische Gemeinden	Aktiven					Pas-siven	Über-schuss der Aktiven (- Passiven)
		Realisierbare			Nicht realisierbare Aktiven	Total aller Aktiven		
		Total (realisierbare)	Zins-tragende Kapitalien	Liegen-schaften				
					Fr.	Fr.		
58	Bäretswil	26,368	24,500	—	20,900	47,268	3,000	44,268
58a	„ Eisenbahngut	276,192	274,000	—	—	276,192	227,016	49,176
59	Bubikon	13,706	7,800	900	12,400	26,106	—	26,106
60	Dürnten	23,056	22,900	—	31,113	54,169	7,600	46,569
60a	„ Eisenbahngut	25,324	25,000	—	—	25,324	15,500	9,824
61	Fischenthal	17,556	15,789	80	7,812	25,368	—	25,368
61a	„ Eisenbahngut	18,810	18,810	—	—	18,810	83,517	-64,707
61b	„ Friedhofbau fond	3,864	3,864	—	—	3,864	—	3,864
62	Goßau	13,541	10,000	1,734	24,526	38,067	—	38,067
62a	„ Eisenbahngut	81,688	80,000	—	—	81,688	59,000	22,688
63	Grünigen	6,655	—	5,000	2,382	9,037	—	9,037
63a	„ Eisenbahngut	64,626	64,000	—	—	64,626	52,000	12,626
64	Hinwil	2,463	—	—	63,950	66,413	14,500	51,913
64a	„ Eisenbahngut	98,267	98,267	—	—	98,267	119,000	-20,733
65	Rüti	255,405	30,162	—	56,559	311,964	229,856	82,108
66	Seegräben	7,564	2,050	—	14,091	21,655	51,450	-29,795
67	Wald	28,654	9,500	9,000	46,400	75,054	1,400	73,654
67a	„ Eisenbahngut	12,191	11,650	—	—	12,191	37,000	-24,809
68	Wetzikon	1,905	—	—	153,593	155,498	89,886	65,612
	Hinwil 1902	977,835	698,292	16,714	433,726	1,411,561	990,725	420,836
	1901	861,853	602,960	16,764	345,507	1,207,360	863,078	344,282
69	Dübendorf	11,185	—	3,500	48,630	59,815	87,600	-27,785
70	Egg	2,464	—	1,100	17,700	20,164	17,651	2,513
71	Fällanden	25,491	—	25,450	9,065	34,556	300	34,256
72	Greifensee	9,728	9,728	—	21,047	30,775	424	30,351
73	Maur	11,283	10,934	—	12,331	23,614	8,300	15,314
74	Mönchaltorf	3,534	—	2,000	14,282	17,816	300	17,516
75	Schwerzenbach	11,256	9,750	300	5,317	16,573	650	15,923
76	Uster	63,549	—	49,377	47,224	110,773	60,850	49,923
77	Volketswil	7,754	6,326	—	6,782	14,536	—	14,536
78	Wangen	4,174	2,000	40	3,454	7,628	—	7,628
	Uster 1902	150,418	38,738	81,767	185,832	336,250	176,075	160,175
	1901	149,461	44,512	81,767	184,200	333,661	172,013	161,648

der politischen Gemeinden 1902.

Ordnungsnummer	Stammgut			Deckung des Stammgutes		Passiven, im Berichtsjahre			
	Einnahmen	Ausgaben resp. Abschreibungen	Bestand Ende des Jahres	(§ 7, Schlusssatz und § 8 der Verordnung)		neu gemacht	getilgt	Ver-mehrung	Ver-minderung
				Über-schuss	Defizit				
	Fr.	Fr.	Fr.	Fr.	Fr.	Fr.	Fr.	Fr.	Fr.
58	60	—	22,030	1,338	—	3,000	—	3,000	—
58a	—	—	—	—	—	—	—	—	—
59	—	—	9,016	4,690	—	—	6,000	—	6,000
60	—	—	23,398	—	7,942	8,100	500	7,600	—
60a	—	—	—	—	—	—	1,000	—	1,000
61	—	—	14,057	3,499	—	—	114	—	114
61a	—	—	—	—	—	—	1,000	—	1,000
61b	—	—	—	—	—	—	—	—	—
62	—	—	40	13,501	—	—	—	—	—
62a	—	—	—	—	—	45,000	—	45,000	—
63	—	—	—	—	—	—	—	—	—
63a	—	—	—	—	—	38,000	—	38,000	—
64	155	—	2,295	—	14,332	5,000	9,000	—	4,000
64a	—	—	—	—	—	—	2,500	—	2,500
65	329	—	18,621	6,928	—	23,856	—	23,856	—
66	—	—	1,703	—	45,589	—	14,306	—	14,306
67	150	—	16,602	10,652	—	—	—	—	—
67a	—	—	—	—	—	—	26,339	—	26,339
68	80	—	1,258	—	89,239	88,900	23,450	65,450	—
	774	—	109,020	40,608	157,102	211,856	84,209	182,906	55,259
	310	—	108,246	49,553	105,763	94,550	78,013	49,050	32,513
69	—	—	1,300	—	77,715	36,000	31,100	4,900	—
70	30	—	11,635	—	26,822	—	3,200	—	3,200
71	—	—	27,024	—	1,833	300	600	—	300
72	—	—	11,284	—	1,980	424	262	162	—
73	—	—	384	2,599	—	—	1,000	—	1,000
74	80	—	2,080	1,154	—	—	1,000	—	1,000
75	—	—	10,968	—	362	—	200	—	200
76	20	—	2,407	292	—	10,000	5,300	4,700	—
77	280	250	566	7,188	—	—	—	—	—
78	20	—	20	4,154	—	—	—	—	—
	430	250	67,668	15,387	108,712	46,724	42,662	9,762	5,700
	140	144	67,488	13,718	107,866	41,062	33,150	22,600	14,688

Aktiven, Passiven und Stammgut

Ordnungsnummer	Politische Gemeinden	Aktiven					Total aller Aktiven	Passiven	Überschuss der Aktiven (- Passiven)
		Realisierbare			Nicht realisierbare Aktiven	Fr.			
		Total (realisierbare)	Zins-tragende Kapitalien	Liegen-schaften					
					Fr.	Fr.			
79	Bauma . . .	53,398	47,690	200	19,830	73,228	280,500	-207,272	
80	Fehraltorf . . .	53,743	19,111	33,000	6,665	60,408	8,400	52,008	
80a	Wasserversorg.	641	—	—	100,300	100,941	74,100	26,841	
81	Hittnau . . .	7,539	439	7,100	2,369	9,908	6,407	3,501	
82	Illnau . . .	3,183	—	—	21,045	24,228	30,809	- 6,581	
83	Kyburg . . .	878	—	—	1,227	2,105	—	2,105	
84	Lindau . . .	1,344	—	—	7,632	8,976	—	8,976	
85	Pfäffikon . . .	20,397	150	20,200	14,288	34,685	31,877	2,808	
86	Russikon . . .	3,589	1,350	—	6,213	9,802	6,500	3,302	
87	Sternenberg . . .	13,738	11,605	—	2,419	16,157	—	16,157	
88	Weißlingen . . .	431	—	—	4,655	5,086	5,670	- 584	
89	Wila . . .	14,889	14,550	190	2,609	17,498	68,790	- 51,292	
90	Wildberg . . .	745	—	—	2,838	2,583	1,500	2,083	
	Pfäffikon 1902	174,515	94,895	60,690	192,090	366,605	514,553	-147,948	
	1901	173,258	97,513	60,690	179,194	352,452	535,568	-183,116	
91	Altikon . . .	138,409	6,573	125,650	7,124	145,533	61,420	84,113	
92	Bertschikon . . .	865	—	50	1,817	2,682	2,400	282	
93	Brütten . . .	236,993	4,193	209,060	48,889	285,882	42,000	243,882	
94	Dägerlen . . .	4,471	1,611	1,000	3,560	8,031	—	8,031	
95	Dättlikon . . .	26,094	823	21,870	4,940	31,034	12,050	18,984	
96	Dinhard . . .	6,959	4,176	2,180	4,084	11,043	76,100	- 65,057	
97	Elgg . . .	108,997	94,099	13,000	1,285	110,282	12,300	97,982	
98	Ellikon . . .	117,772	1,541	111,600	9,880	127,652	59,016	68,636	
99	Elsau . . .	7,224	6,845	100	4,069	11,293	5,500	5,793	
100	Hagenbuch . . .	106	—	—	1,860	1,966	950	1,016	
101	Hettlingen . . .	67,218	4,784	61,000	2,400	69,618	4,700	64,918	
102	Hofstetten . . .	519	80	59	612	1,131	25,300	- 24,169	
103	Neftenbach . . .	76,648	75,900	405	5,948	82,596	2,827	79,769	
104	Oberwinterthur . . .	11,563	4,288	750	13,850	25,413	54,220	- 28,807	
105	Pfungen . . .	114,840	1,875	96,300	5,937	120,777	50,900	69,877	
106	Rickenbach . . .	91,114	22,988	64,700	63,725	154,839	44,700	110,139	
107	Schlatt . . .	483	—	—	1,570	2,053	9	2,044	
108	Schottikon . . .	127	—	—	481	608	1,330	- 722	
109	Seen . . .	61,996	60,470	—	10,325	72,321	182,664	-110,343	
110	Seuzach . . .	10,510	8,250	1,000	1,463	11,973	—	11,973	
111	TöB . . .	517,409	89,051	286,767	65,197	582,606	298,646	283,960	
112	Turbenthal . . .	45,321	44,369	—	4,564	49,885	190,056	-140,171	

der politischen Gemeinden 1902.

Ordnungsnummer	Stammgut			Deckung des Stammgutes		Passiven, im Berichtsjahre			
	Ein- nahmen	Ausgaben resp. Abschreib- ungen	Bestand Ende des Jahres	(§ 7, Schlusssatz und § 8 der Verordnung)		neu ge- macht	getilgt	Ver- mehr- ung	Ver- minder- ung
				Über- schuss	Defizit				
Fr.	Fr.	Fr.	Fr.	Fr.	Fr.	Fr.	Fr.	Fr.	Fr.
79	—	—	—	—	—	—	9,500	—	9,500
80	—	—	31,647	13,696	—	—	—	—	—
80a	—	—	—	—	—	—	6,000	—	6,000
81	—	—	1,560	—	428	407	—	407	—
82	—	—	—	—	—	39,481	32,169	7,312	—
83	—	—	110	768	—	—	—	—	—
84	—	—	648	696	—	—	2,250	—	2,250
85	—	—	221	—	11,701	277	2,000	—	1,723
86	—	—	100	—	3,011	—	—	—	—
87	460	—	11,247	2,491	—	—	—	—	—
88	—	—	—	—	—	—	3,290	—	3,290
89	—	—	—	—	—	1,022	6,693	—	5,671
90	—	—	40	—	795	2,000	2,300	—	300
	460	—	45,573	17,651	15,935	43,187	64,202	7,719	28,734
	440	—	45,113	19,034	23,464	18,693	38,907	7,381	27,595
91	—	—	165,483	—	88,494	30,900	33,900	—	3,000
92	20	—	60	—	1,595	—	—	—	—
93	—	—	202,912	—	7,919	2,000	9,280	—	7,280
94	400	—	1,595	2,876	—	—	1,700	—	1,700
95	—	—	11,786	2,258	—	8,550	1,500	7,050	—
96	—	—	13,380	—	82,521	2,500	5,500	—	3,000
97	100	—	103,038	—	6,341	7,300	650	6,650	—
98	—	—	106,661	—	47,905	—	557	—	557
99	20	—	7,291	—	5,567	5,500	160	5,340	—
100	—	—	100	—	944	—	400	—	400
101	—	—	66,314	—	3,796	—	1,700	—	1,700
102	170	—	462	—	25,243	22,300	—	22,300	—
103	40	—	77,220	—	3,399	2,827	4,974	—	2,147
104	40	—	4,309	—	46,966	—	6,000	—	6,000
105	—	—	74,085	—	10,145	—	—	—	—
106	—	—	73,061	—	26,647	—	7,200	—	7,200
107	—	—	493	—	19	9	9	—	—
108	—	—	—	—	—	30	—	30	—
109	—	—	620	—	121,288	2,332	5,970	—	3,638
110	—	—	12,760	—	2,250	—	—	—	—
111	1,086	986	336,276	—	117,513	—	15,489	—	15,489
112	—	—	586	—	145,321	56	4,913	—	4,857

Aktiven, Passiven und Stammgut

Ordnungsnummer	Politische Gemeinden	Aktiven					Pas- siven	Über- schuss der Aktiven (- Passiven)
		Realisierbare			Nicht realisier- bare Aktiven	Total aller Aktiven		
		Total (realisier- bare)	Zins- tragende Kapi- talien	Liegen- schaften				
		Fr.	Fr.	Fr.	Fr.	Fr.		
113	Veltheim . .	235,111	64,534	155,900	39,350	274,461	132,635	141,826
114	Wiesendangen	1,541	302	500	4,328	5,869	6,500	— 631
115	Winterthur ¹	19,666,664	10,397,084	7,070,819	3,596,518	23,263,182	22,505,855	757,327
116	Wülflingen .	243,004	18,380	206,478	12,600	255,604	188,518	67,086
117	Zell	72,863	71,553	980	5,150	78,013	170,785	— 92,772
	Winterth. 1902	21,864,821	10,983,769	8,430,168	3,921,526	25,786,347	24,131,381	1,654,966
	1901	21,713,752	10,891,085	8,457,300	3,915,069	25,628,821	24,167,299	1,461,522
118	Adlikon . .	1,579	1,290	276	510	2,089	50	2,039
119	Andelfingen, Gross-	290,868	12,036	260,700	8,172	299,040	64,800	234,240
120	„ Klein-	2,088	1,194	320	1,089	3,177	—	3,177
120a	„ Friedhofgut	342	50	—	21,551	21,893	400	21,493
121	Benken . . .	211,293	3,484	201,850	47,555	258,848	—	258,848
122	Berg	5,705	5,657	—	864	6,569	187	6,382
123	Buch	74,898	2,051	67,030	7,166	82,064	8,380	73,684
124	Dachsen . . .	49,473	13,930	34,885	6,249	55,722	24,900	30,822
125	Dorf	74,855	19,804	41,408	6,721	81,576	25,866	55,710
126	Feuerthalen .	24,647	2,249	21,978	16,407	41,054	20,600	20,454
127	Flaach . . .	110,528	15,803	82,700	28,673	139,201	113,128	26,073
127a	„ -Volken, Friedhofgut	23	—	—	2,301	2,324	—	2,324
128	Flurlingen .	157,748	17,825	138,715	13,315	171,063	41,098	129,965
129	Henggart . .	43,729	4,890	21,000	2,827	46,556	45,766	790
130	Humlikon . .	62,472	16,400	42,398	6,084	68,556	14,483	54,073
131	Laufen - Uhwiesen	209,091	31,098	160,440	29,215	238,306	55,780	182,526
131a	„ Friedhofvereinig. m. Dachsen-Flurlingen	1,193	781	—	4,237	5,430	1,000	4,430
132	Marthalen . .	512	150	—	250	762	150	612
133	Ossingen . .	178,988	25,842	141,350	27,774	206,762	21,700	185,062
134	Rheinau . . .	146,148	14,802	124,874	75,226	221,374	4,462	216,912
135	Stammheim, Ober-	303,875	19,926	268,125	41,150	345,025	148,657	196,368
136	„ Unter-	192,264	46,236	131,698	26,014	218,278	117,440	100,838
136a	„ Friedhofgut	228	—	—	2,880	3,108	86	3,022
137	Thalheim . .	1,679	—	200	600	2,279	29,800	— 27,521
138	Trüllikon . .	495	306	100	2,990	3,485	—	3,485

¹ Zentralisiertes Gemeindegut mit Inbegriff der Schulfonds und Separatfonds (vide Titel A V., VI. und VII.) in Aktiven und Passiven.

der politischen Gemeinden 1902.

Ordnungsnummer	Stammgut			Deckung des Stammgutes		Passiven, im Berichtsjahre			
	Einnahmen	Ausgaben resp. Abschreibungen	Bestand Ende des Jahres	(§ 7, Schlusssatz und § 8 der Verordnung)		neuge-macht	getilgt	Ver-mehrung	Ver-minderung
				Überschuss	Defizit				
	Fr.	Fr.	Fr.	Fr.	Fr.	Fr.	Fr.	Fr.	Fr.
113	820	—	143,525	—	41,049	125	10,906	—	10,781
114	—	—	302	—	5,261	6,500	—	6,500	—
115	154	—	3,453,868	—	6,293,059	64,815	98,460	—	33,645
116	—	—	195,512	—	141,026	33,648	12,407	21,241	—
117	—	—	2,217	—	100,139	4,365	8,000	—	3,635
	2,850	986	5,053,916	5,134	7,324,407	193,757	229,675	69,111	105,029
	3,112	80	5,052,052	7,915	7,512,329	215,719	180,591	99,489	64,361
118	—	—	653	876	—	50	—	50	—
119	200	—	219,275	6,793	—	—	7,000	—	7,000
120	10	—	930	1,158	—	—	—	—	—
120a	—	—	—	—	—	400	300	100	—
121	—	—	178,360	32,933	—	—	4,000	—	4,000
122	—	—	6,020	—	502	—	—	—	—
123	—	—	68,820	—	2,302	6,500	2,000	4,500	—
124	—	1,200	38,500	—	13,927	—	2,100	—	2,100
125	—	—	52,441	—	3,452	—	2,300	—	2,300
126	—	—	680	3,367	—	130	966	—	836
127	—	—	111,140	—	113,740	2,805	1,000	1,805	—
127a	—	—	—	—	—	—	—	—	—
128	40	—	108,062	8,588	—	—	2,234	—	2,234
129	—	—	9,280	—	11,317	—	1,050	—	1,050
130	—	—	51,550	—	3,561	—	1,450	—	1,450
131	—	—	169,815	—	16,504	23,456	8,556	14,900	—
131a	—	—	22	171	—	—	—	—	—
132	—	—	100	262	—	150	—	150	—
133	—	—	166,239	—	8,951	—	13,500	—	13,500
134	50	—	151,292	—	9,606	—	3,500	—	3,500
135	130	—	216,154	—	60,936	15,257	6,010	9,247	—
136	—	—	129,488	—	54,664	5,000	7,000	—	2,000
136a	—	—	—	—	—	86	2,615	—	2,529
137	—	—	2,015	—	30,136	—	1,000	—	1,000
138	—	—	226	269	—	—	—	—	—

Aktiven, Passiven und Stammgut

Ordnungsnummer	Politische Gemeinden	Aktiven					Pas-siven	Über-schuss der Aktiven (- Passiven)
		Realisierbare			Nicht realisierbare Aktiven	Total aller Aktiven		
		Total (realisierbare)	Zins-tragende Kapitalien	Liegen-schaften				
		Fr.	Fr.	Fr.	Fr.	Fr.		
139	Truttikon . .	134,095	24,398	107,000	9,155	143,250	74,100	69,150
140	Volken . . .	12,368	1,800	9,810	3,516	15,884	2,792	13,092
141	Waltalingen .	950	—	—	251	1,201	1,900	— 699
	Andelfing. 1902	2,292,134	281,997	1,856,857	392,742	2,684,876	817,525	1,867,351
	1901	2,308,358	302,883	1,869,369	369,645	2,678,003	839,130	1,838,873
142	Bachenbülach	142,097	36,360	85,958	20,255	162,352	16,739	145,613
143	Bassersdorf .	107,725	34,597	69,005	6,678	114,403	11,000	103,403
143a	„ -Nürens-dorf, Friedhofgut	140	—	—	5,331	5,471	—	5,471
144	Bülach	827,935	169,724	630,368	64,017	891,952	201,000	690,952
145	Dietlikon . .	136,553	6,523	113,869	15,976	152,529	26,300	126,229
146	Eglisau . . .	192,739	115,395	63,700	100,723	293,462	115,500	177,962
147	Embrach, Ober-	273	—	32	1,332	1,605	2,600	— 995
148	„ Unter-	456,572	46,743	396,255	12,155	468,727	80,500	388,227
149	Freienstein .	607	500	—	800	1,407	649	758
150	Glattfelden .	8,659	4,681	250	7,714	16,373	5,000	11,373
151	Hochfelden .	123,246	21,613	87,590	28,538	151,784	16,705	135,079
152	Höri	67,203	7,475	48,094	14,489	81,692	16,133	65,559
153	Hüntwangen .	95,644	16,406	75,700	19,350	114,994	—	114,994
154	Kloten	4,623	468	130	2,265	6,888	1,000	5,888
154a	„ Eisenbahngut	19,771	14,568	—	—	19,771	106,368	— 86,597
154b	„ -Opfikon, Friedhofgut	4,029	4,005	—	17,897	21,926	—	21,926
155	Lufingen . . .	51,735	19,111	31,325	3,041	54,776	—	54,776
156	Nürens-dorf .	535	—	—	775	1,310	—	1,310
157	Opfikon	705	—	250	364	1,069	4,600	— 3,531
158	Rafz	451,373	50,727	368,851	49,798	501,171	100,000	401,171
159	Rieden	48,898	1,646	46,350	21,220	70,118	6,050	64,068
160	Rorbas	125,985	31,209	86,195	30,300	156,285	11,038	145,247
160a	„ -Freienstein, Friedhofgut	5,854	5,079	—	2,020	7,874	300	7,574
161	Wallisellen .	34,799	24,364	6,000	7,146	41,945	—	41,945
161a	„ Wasserversorg.	—	—	—	52,500	52,500	48,248	4,252
162	Wasterkingen	63,170	13,058	39,445	38,100	101,270	44,395	56,875
163	Winkel	114,828	3,623	93,450	109,002	223,830	99,000	124,830
164	Wil	—	—	—	580	580	39	541
	Bülach 1902	3,085,698	627,875	2,242,812	632,366	3,718,064	918,164	2,804,900
	1901	3,075,488	640,441	2,244,157	631,817	3,707,305	996,398	2,710,907

per politischen Gemeinden 1902.

Ordnungsnummer	Stammgut			Deckung des Stammgutes		Passiven, im Berichtsjahre			
	Einnahmen	Ausgaben resp. Abschreibungen	Bestand Ende des Jahres	(§ 7, Schlusssatz und § 8 der Verordnung)		neu gemacht	getilgt	Vermehrung	Verminderung
				Überschuss	Defizit				
	Fr.	Fr.	Fr.	Fr.	Fr.	Fr.	Fr.	Fr.	Fr.
139	—	—	68,020	—	8,025	—	8,938	—	8,938
140	—	—	5,800	3,776	—	400	320	80	—
141	—	—	—	—	—	—	—	—	—
	430	1,200	1,754,882	58,193	337,623	54,234	75,839	30,832	52,437
	3,280	—	1,755,652	49,075	356,899	113,557	89,360	94,950	70,753
142	—	—	98,878	26,480	—	—	328	—	328
143	—	—	96,138	587	—	—	5,827	—	5,827
143a	—	—	—	—	—	—	—	—	—
144	—	220	580,472	46,463	—	—	12,109	—	12,109
145	—	—	100,467	9,786	—	6,000	7,000	—	1,000
146	—	—	58,467	18,772	—	—	6,000	—	6,000
147	—	—	—	—	—	—	400	—	400
148	1,660	—	313,475	62,597	—	—	19,500	—	19,500
149	—	—	124	—	166	649	450	199	—
150	—	—	778	2,881	—	5,000	—	5,000	—
151	—	—	104,160	2,381	—	—	4,250	—	4,250
152	—	—	46,370	4,700	—	—	—	—	—
153	16	—	84,849	10,795	—	—	—	—	—
154	—	—	2,714	909	—	—	2,000	—	2,000
154a	—	—	—	—	—	4,000	16,125	—	12,125
154b	—	—	—	—	—	—	—	—	—
155	—	—	42,754	8,981	—	—	—	—	—
156	—	—	90	445	—	—	500	—	500
157	—	—	276	—	4,171	2,300	—	2,300	—
158	—	—	283,548	67,825	—	—	20,000	—	20,000
159	—	—	50,968	—	8,120	2,050	—	2,050	—
160	—	—	103,322	11,625	—	38	3,000	—	2,962
160a	—	—	5,050	504	—	300	21	279	—
161	—	—	32,250	2,549	—	—	—	—	—
161a	—	—	—	—	—	248	5,500	—	5,252
162	—	5,000	38,461	—	19,686	—	750	—	750
163	—	—	89,720	—	73,892	—	—	—	—
164	—	—	—	—	—	39	98	—	59
	1,676	5,220	2,133,331	278,280	106,035	20,624	103,858	9,828	93,062
	8,439	—	2,136,875	207,332	121,523	273,831	82,243	227,725	36,137

Aktiven, Passiven und Stammgut

Ordnungsnummer	Politische Gemeinden	Aktiven					Total aller Aktiven	Pas-siven	Über-schuss der Aktiven (- Passiven)
		Realisierbare			Nicht realisierbare Aktiven	Fr.			
		Total (realisierbare)	Zins-tragende Kapitalien	Liegen-schaften					
		Fr.	Fr.	Fr.	Fr.	Fr.	Fr.	Fr.	
165	Affoltern . . .	19,550	6,100	—	71,148	90,698	57,500	33,198	
166	Bachs . . .	151,620	28,250	113,150	3,662	155,282	79,000	76,282	
167	Boppelsen . . .	72,203	7,635	60,750	2,031	74,234	20,847	53,387	
168	Buchs . . .	317,993	1,240	304,950	2,430	320,423	222,450	97,973	
169	Dällikon . . .	139,274	3,049	125,646	4,750	144,024	64,300	79,724	
170	Dänikon . . .	47,727	450	44,300	5,434	53,161	15,400	37,761	
171	Dielsdorf . . .	165,806	28,407	130,200	14,184	179,990	71,613	108,377	
172	Hüttikon . . .	947	400	125	4,970	5,917	300	5,617	
173	Neerach . . .	453	350	—	1,199	1,652	10	1,642	
174	Niederglatt . . .	55,007	14,418	37,608	4,985	59,992	21,800	38,192	
175	Niederhasli . . .	2,162	1,700	—	926	3,088	10,380	— 7,292	
176	Niederveningen . . .	295,945	62,931	218,934	2,985	298,930	110,310	188,620	
177	Oberglätt . . .	5,432	1,000	—	3,995	9,427	14,100	— 4,673	
178	Oberweningen . . .	117,228	20,392	90,200	1,940	119,168	25,750	93,418	
179	Otelfingen . . .	254,398	1,683	234,250	10,517	264,915	98,355	166,560	
180	Raat . . .	437	—	—	54	491	—	491	
181	Regensberg . . .	139,403	18,792	106,590	7,962	147,365	95,300	52,065	
182	Regensdorf . . .	3,043	399	—	1,330	4,373	18,400	— 14,027	
183	Rümlang . . .	139,237	5,900	127,000	20,628	159,865	76,800	83,065	
184	Schleinikon . . .	172,412	33,787	131,140	40,567	212,979	80,440	132,539	
185	Schöfflisdorf . . .	138,136	23,240	111,900	1,484	139,620	37,700	101,920	
186	Stadel . . .	83,579	11,988	64,050	46,400	129,979	22,200	107,779	
187	Steinmaur . . .	3,599	—	—	2,015	5,614	2,500	3,114	
188	Weiach . . .	234,781	29,111	200,065	10,390	245,171	15,000	230,171	
189	Windlach . . .	22,679	106	21,550	3,355	26,034	13,050	12,984	
	Dielsdorf 1902	2,583,051	301,328	2,122,408	269,341	2,852,392	1,173,505	1,678,887	
	1901	2,565,360	286,994	2,127,173	269,483	2,834,843	1,186,974	1,647,869	

der politischen Gemeinden 1902.

Ordnungsnummer	Stammgut			Deckung des Stammgutes		Passiven, im Berichtsjahre			
	Ein- nahmen	Ausgaben resp. Abschreib- ungen	Bestand Ende des Jahres	(§ 7, Schlusssatz und § 8 der Verordnung)		neu ge- macht	ge- tilgt	Ver- mehr- ung	Ver- minder- ung
				Über- schuss	Defizit				
165	20	—	6,656	—	44,606	—	2,500	—	2,500
166	—	500	72,063	557	—	—	10,000	—	10,000
167	—	—	49,795	1,561	—	—	—	—	—
168	—	—	130,170	—	34,627	2,800	2,300	500	—
169	—	—	87,700	—	12,726	—	1,500	—	1,500
170	—	—	29,000	3,327	—	—	2,200	—	2,200
171	—	—	90,197	3,996	—	—	—	—	—
172	—	—	815	—	168	—	—	—	—
173	—	—	785	—	342	10	83	—	73
174	—	—	30,973	2,234	—	—	—	—	—
175	—	—	1,780	—	9,998	1,200	550	650	—
176	—	—	183,312	2,323	—	—	3,300	—	3,300
177	—	—	1,100	—	9,768	—	—	—	—
178	—	—	86,880	4,598	—	3,000	1,200	1,800	—
179	—	—	131,686	24,357	—	—	6,000	—	6,000
180	150	—	190	247	—	—	146	—	146
181	333	—	45,603	—	1,500	—	1,100	—	1,100
182	14	—	398	—	15,755	—	1,000	—	1,000
183	—	—	81,768	—	19,331	3,000	—	3,000	—
184	140	—	121,930	—	29,958	—	5,000	—	5,000
185	—	—	83,070	17,366	—	14,500	600	13,900	—
186	—	—	39,180	22,199	—	—	—	—	—
187	—	—	419	680	—	—	500	—	500
188	—	—	164,018	55,763	—	—	—	—	—
189	—	—	17,701	—	8,072	—	—	—	—
	657	500	1,457,189	139,208	186,851	24,510	37,979	19,850	33,319
	456	—	1,457,032	130,377	209,023	18,283	31,048	8,312	21,077

3. Steuernachzahlungen für das politische Gemeindegut 1902.

(§ 147 des Gemeinde-Gesetzes.)

Politische Gemeinden	Fälle	Betrag	Politische Gemeinden	Fälle	Betrag
		Fr.			Fr.
Zürich	113	445,829	Bäretswil	3	186
Albisrieden	1	692	„ Eisenbahngut		279
Altstetten	4	706	Bubikon	1	2,046
Höngg	2	260	Dürnten	1	35
Seebach	1	142	„ Eisenbahngut .		10
Uitikon	1	385	Fischenthal	1	720
Weiningen	1	32	Hinwil	5	1,169
Witikon	1	94	„ Eisenbahngut .		478
Zollikon	1	254	Rüti	2	83
Bezirk Zürich 1902	125	448,894	Wald	4	600
1901	124	361,173	„ Eisenbahngut .		571
Affoltern	2	290	Wetzikon	2	165
Bonstetten	1	25	Bezirk Hinwil 1902	19	6,342
Hausen	2	167	1901	20	9,790
Hedingen	3	201	Dübendorf	6	3,240
Kappel	1	501	Egg	1	190
Rifferswil	1	46	Maur	1	120
Bezirk Affoltern 1902	10	1,230	Mönchaltorf	1	53
1901	10	1,848	Schwerzenbach	1	157
Adliswil	3	2,035	Uster	8	2,376
Hirzel	1	115	Volketswil	4	143
Horgen	7	2,985	Wangen	1	75
Kilchberg	4	622	Bezirk Uster 1902	23	6,354
Langnau	1	201	1901	18	6,203
Oberrieden	5	536	Bauma	9	3,132
Richterswil	4	193	Fehraltorf	1	216
Rüschlikon	1	3,299	„ Wasserversorg.		280
Thalwil	4	1,488	Hittnau	2	555
Wädenswil	5	1,254	Illnau	4	1,700
Bezirk Horgen 1902	35	12,728	Lindau	1	30
1901	32	15,340	Pfäffikon	2	969
Erlenbach	1	9,535	Russikon	2	273
Herrliberg	3	3,271	Weißlingen	3	1,220
Küsnacht	2	791	Wila	1	282
Männedorf	2	432	Wildberg	1	180
Meilen	8	11,540	Bezirk Pfäffikon 1902	26	8,837
Oetwil	3	6,835	1901	17	8,114
Stäfa	4	1,652	Dinhard	1	462
Bezirk Meilen 1902	23	34,056	Neftenbach	2	43
1901	27	18,133	Oberwinterthur	3	1,056

Steuernachzahlungen für das politische Gemeindegut 1902.

(§ 147 des Gemeinde-Gesetzes.)

Politische Gemeinden	Fälle	Betrag Fr.	Politische Gemeinden	Fälle	Betrag Fr.	
Seen	1	120	Rekapitulation.			
Töss	4	7,333				
Veltheim	3	616				
Winterthur	19	46,665				
Wülflingen	1	257				
Zell	2	500				
Bezirk Winterthur 1902	36	57,052		Bezirke.		
1901	29	50,908		Zürich	125	448,394
Andelfingen, Gross- . .	3	130		Affoltern	10	1,230
" Klein-	1	15		Horgen	35	12,728
" Friedhofgut	3	65	Meilen	23	34,056	
Feuerthalen	2	324	Hinwil	19	6,342	
Flurlingen	2	573	Uster	23	6,354	
Laufen-Uhwiesen, Friedhofvereinigung	2	236	Pfäffikon	26	8,837	
Rheinau	3	215	Winterthur	36	57,052	
Bezirk Andelfingen 1902	16	1,558	Andelfingen	16	1,558	
1901	11	891	Bülach	4	300	
Eglisau	1	12	Dielsdorf	3	438	
Glattfelden	1	139				
Kloten	1	42	Kanton 1902	320	577,289	
" Eisenbahngut	1	107	1901	295	474,735	
Bezirk Bülach 1902	4	300				
1901	5	1,962				
Oberglatt	1	160				
Regensdorf	1	250				
Steinmaur	1	28				
Bezirk Dielsdorf 1902	3	438				
1901	2	373				

4. Legate und Geschenke der politischen Gemeinden 1902.

Weiningen Fr. 100. —

Total 1902 Fr. 100. —

1901 „ 1,400. —

II. A. Finanzen der

1. Einnahmen und Ausgaben der Zivil-Gemeinden 1902.

Ordnungsnummer	Zivil-Gemeinden	Korrent-Einnahmen				Korrent-Ausgaben			Überschuss der		Tilgung von Passiven
		Total	Steuern (inkl. Nachzahlungen)	Zinse von Kapitalien	Ertrag von Liegenschaften	Total	Zinse von Passiven	Erstellung u. Unterh. von Strassen u. Liegenschaften	Einnahmen	Ausgaben	
1	Zürich, allgemeines Bürgergut .	44,545	—	13,517	31,003	21,872	840	19,422	22,673	—	151
2	Dietikon, Nutzungsgut	1,466	—	—	1,466	2,250	1,108	78	—	784	—
3	Höngg, Bürgergut	8,630	—	1,980	6,638	10,089	4,482	2,398	—	1,459	5,833
4	Schwamendingen, Nutzungsgut .	3,656	—	414	1,934	1,950	840	—	1,706	—	—
5	Uitikon, Zivilgut	2,249	—	2,015	198	2,163	1,001	420	86	—	1,147
6	Ringlikon, „	780	498	249	—	554	—	—	226	—	200
	Zürich 1902	61,326	498	18,175	41,239	38,878	8,271	22,318	24,691	2,243	7,331
	1901	74,599	533	15,264	58,168	42,074	9,600	22,958	35,266	2,741	39,756
7	Aeugst . . .	468	—	261	207	108	—	35	360	—	—
8	Aeugsterthal .	101	—	69	22	20	—	5	81	—	—
9	Wengi . . .	86	84	—	—	395	12	379	—	309	—
10	Kappel . . .	507	442	65	—	575	—	400	—	68	—
11	Hauptikon . .	50	—	48	—	14	—	—	36	—	—
12	Uerzlikon . .	508	—	123	381	427	—	12	81	—	—
13	Meltnenstetten .	1,141	676	10	236	1,410	—	426	—	269	—
14	Dachelsen . .	518	510	—	—	402	—	10	116	—	—
15	Hefferswil . .	49	—	35	—	77	—	24	—	28	—
16	Rossau . . .	532	502	—	4	96	13	33	436	—	390
17	Stallikon . .	297	239	57	1	218	—	1	79	—	—
18	Buchenegg-Dägerst .	115	115	—	—	19	—	—	96	—	—
19	Gamlikon . .	17	—	17	—	17	—	—	—	—	—
20	Medikon-Baldern	662	—	62	—	516	—	481	146	—	75
21	Sellenbüren . .	34	—	34	—	16	—	—	18	—	—
	Affoltern 1902	5,085	2,568	781	851	4,310	25	1,806	1,449	674	465
	1901	3,993	2,276	765	808	2,463	55	302	1,757	227	570

Zivil-Gemeinden.

2. Aktiven, Passiven und Stammgut der Zivil-Gemeinden 1902.

Ordnungsnummer	Aktiven					Pas- siven	Über- schuss der Aktiven (- Pas- siven)	Stammgut		Deckung des Stamm- gutes (realisir- bar) — Über- schuss (-Defizit) Fr.
	Realisirbare			Nicht realisir- bare Aktiven	Total aller Aktiven			Ein- nah- men	Bestand Ende des Jahres	
	Total (Realisir- bare) Fr.	Zins- trage- nde Kapi- talien Fr.	Liegen- schaften Fr.							
1	1,300,313	379,852	918,568	—	1,300,313	20,000	1,280,313	2,225	1,057,527	222,786
2	95,513	374	85,950	—	95,513	25,000	70,513	100	77,145	- 6,632
3	318,048	43,389	270,800	50	318,098	105,426	212,672	120	216,757	- 4,135
4	42,789	13,110	29,575	—	42,789	21,000	21,789	—	—	—
5	50,959	49,419	710	580	51,539	23,989	27,550	—	26,180	790
6	14,446	6,256	7,800	222	14,668	7,100	7,568	—	6,189	1,157
	1,822,068	492,400	1,313,403	852	1,822,920	202,515	1,620,405	2,445	1,383,798	213,966
	1,803,737	496,639	1,282,017	852	1,804,589	209,075	1,595,514	42,926	1,381,353	193,226
7	10,412	6,764	2,950	1,155	11,567	—	11,567	—	8,296	2,116
8	2,148	1,934	200	665	2,813	—	2,813	—	1,487	661
9	286	200	—	1,232	1,518	290	1,228	—	460	- 464
10	1,789	1,733	—	818	2,607	—	2,607	—	1,733	56
11	1,292	1,226	—	225	1,517	—	1,517	—	1,215	77
12	8,694	3,348	4,700	1,113	9,807	—	9,807	—	8,208	486
13	1,935	241	1,650	5,195	7,130	80	7,050	—	1,460	395
14	452	—	300	3,219	3,671	—	3,671	—	300	152
15	927	914	—	1,650	2,577	—	2,577	—	659	268
16	452	3	200	3,642	4,094	—	4,094	—	325	127
17	1,564	1,499	—	603	2,167	—	2,167	—	1,626	- 62
18	130	—	—	3,178	3,308	—	3,308	—	587	- 457
19	505	477	—	37	542	—	542	—	489	16
20	1,696	1,648	—	—	1,696	—	1,696	—	1,604	92
21	895	889	—	143	1,038	—	1,038	—	864	31
	33,177	20,876	10,000	22,875	56,052	370	55,682	—	29,313	3,494
	32,775	20,746	10,000	21,618	54,393	755	53,638	—	29,313	2,707

Einnahmen und Ausgaben der Zivil-Gemeinden 1902.

Ordnungsnummer	Zivil-Gemeinden	Korrent-Einnahmen				Korrent-Ausgaben			Überschuss der		Tilgung von Passiven
		Total	Steuern (inkl. Nachzahlungen)	Zinse von Kapitalien	Ertrag der Liegenschaften	Total	Zinse von Passiven	Erstellung u. Unterh. von Strassen u. Liegenschaften	Einnahmen	Ausgaben	
22	Horgen . . .	3,533	2,571	699	—	3,302	27	700	231	—	1,000
23	Arn . . .	103	—	103	—	614	—	—	—	511	—
24	Horgerberg . .	184	—	39	145	103	—	—	81	—	—
25	Richterswil-Langenegg, Nutzungsgut . .	27,180	—	105	26,999	21,978	—	5,597	5,202	—	—
	Horgen 1902	31,000	2,571	946	27,144	25,997	27	6,297	5,514	511	1,000
	1901	29,098	2,661	868	25,494	26,437	56	6,426	2,827	166	—
26	Urikon . . .	3,030	2,419	11	—	3,115	1,229	—	—	85	50
	Meilen 1902	3,030	2,419	11	—	3,115	1,229	—	—	85	50
	1901	2,140	2,127	13	—	7,149	1,025	—	—	5,009	—
27	Bäretswil . . .	1,080	776	304	—	715	—	—	365	—	—
28	Dürnten, Unter-	6,030	2,193	—	—	4,453	993	—	1,577	—	400
29	Tann . . .	954	954	—	—	638	—	—	316	—	10
30	Grünigen . . .	215	—	215	—	133	—	6	82	—	—
30a	„ Spritzengut	454	—	48	—	403	16	—	51	—	40
31	Binzikon, „	—	—	—	—	43	—	—	—	48	—
32	Itzikon, „	30	—	—	—	48	—	—	—	18	—
33	Hinwil . . .	7,060	6,060	—	—	5,673	2,908	—	1,387	—	500
34	Wernetshausen . .	595	479	116	—	308	—	5	287	—	50
35	Wetzikon, Ober-	2,754	2,134	100	—	2,292	38	—	462	—	—
36	„ Unter-	1,052	877	164	—	678	—	430	374	—	—
37	Ettenhausen . .	375	375	—	—	120	17	—	255	—	300
38	Kempton . . .	45	—	45	—	111	—	—	—	66	—
38a	„ Spritzengut	3	—	3	—	131	—	—	—	128	—
39	Robank . . .	354	—	102	252	354	—	27	—	—	—
40	Robenhausen . .	475	456	19	—	157	118	—	318	—	361
	Hinwil 1902	21,476	14,304	1,116	252	16,257	4,090	468	5,474	255	1,661
	1901	27,521	13,080	1,133	252	18,107	4,329	18	12,940	3,526	5,549

Aktiven, Passiven und Stammgut der Zivil-Gemeinden 1902.

Ordnungsnummer	Aktiven					Pas-siven	Über-schuss der Aktiven (- Pas-siven)	Stammgut		Deckung des Stamm-gutes (realisir-bar) — Über-schuss (-Defizit) Fr.
	Realisirbare			Nicht realisirbare Aktiven	Total aller Aktiven			Ein-nahmen	Bestand Ende des Jahres	
	Total (Realisirbare)	Zins-tragende Kapitalien	Liegen-schaften							
	Fr.	Fr.	Fr.	Fr.	Fr.			Fr.	Fr.	
22	16,457	15,946	—	7,638	24,095	1,960	22,135	—	15,630	-1,133
23	2,405	2,390	—	—	2,405	—	2,405	—	1,538	867
24	3,887	1,107	2,700	52	3,939	—	3,939	—	1,563	2,324
25	157,102	9,952	123,500	182	157,284	7,709	149,575	3,040	141,562	7,831
	179,851	29,395	126,200	7,872	187,723	9,669	178,054	3,040	160,293	9,889
	168,662	32,453	135,351	7,872	176,534	2,960	173,574	3,045	158,213	7,489
26	137	—	—	—	137	30,950	-30,813	—	—	—
	137	—	—	—	137	30,950	-30,813	—	—	—
	271	—	—	—	271	31,000	-30,729	—	—	—
27	8,264	7,710	—	1,159	9,423	—	9,423	—	8,000	264
28	48,595	48,000	—	—	48,595	23,600	24,995	—	—	—
29	318	300	—	1,534	1,852	—	1,852	—	—	—
30	5,728	5,399	150	40	5,768	—	5,768	—	5,049	679
30a	1,215	1,200	—	2,497	3,712	—	3,712	—	1,200	15
31	—	—	—	3,513	3,513	7	3,506	—	—	—
32	33	—	—	2,483	2,516	—	2,516	—	—	—
33	70,173	70,000	—	6,075	76,248	68,648	7,600	45	65	1,460
34	3,128	2,917	—	6,537	9,665	—	9,665	—	2,975	153
35	3,420	2,562	—	10,905	14,325	—	14,325	—	2,562	858
36	4,710	4,324	—	11,705	16,415	—	16,415	—	3,990	720
37	57	—	—	2,760	2,817	—	2,817	—	1,000	-943
38	1,737	1,137	600	26	1,763	72	1,691	—	1,632	33
38a	33	30	—	12,393	12,426	40	12,386	—	—	—
39	5,757	2,394	3,033	3,308	9,065	—	9,065	—	4,816	941
40	566	510	—	4,020	4,586	2,328	2,258	80	470	-2,232
	153,734	146,483	3,783	68,955	222,689	94,695	127,994	125	31,759	1,948
	149,993	143,812	3,783	68,954	218,947	96,250	122,697	180	31,634	-1,521

Einnahmen und Ausgaben der Zivil-Gemeinden 1902.

Ordnungsnummer	Zivil-Gemeinden	Korrent-Einnahmen				Korrent-Ausgaben			Überschuss der		Tilgung von Passiven
		Total	Steuern (inkl. Nachzahlungen)	Zinse von Kapitalien	Ertrag der Liegen-schaften	Total	Zinse von Passiven	Erstellung u. Unterh. von Strassen u. Liegen-schaften	Ein-nahmen	Aus-gaben	
41	Dübendorf	1,234	—	1,205	5	999	—	—	235	—	—
42	Berg	162	92	70	—	129	—	—	33	—	—
43	Gfenn	34	—	15	19	24	—	—	10	—	—
44	Hermikon	765	646	68	51	105	—	—	660	—	—
45	Egg	951	659	3	—	356	122	—	595	—	700
46	Bad	107	—	91	—	128	—	70	—	21	—
47	EBlingen	4	—	4	—	—	—	—	4	—	—
48	Lieburg	60	—	55	—	22	—	5	38	—	—
49	Maur	1,183	503	10	597	1,208	220	101	—	25	—
50	Aesch	807	512	49	—	703	24	13	104	—	700
51	Binz	408	246	41	1	331	—	—	77	—	77
52	Ebmatingen	114	—	112	—	60	—	—	54	—	—
53	Uessikon	1,656	657	101	—	199	59	—	1,457	—	1,480
54	Mönchaltorf	1,274	—	477	52	1,079	—	—	195	—	—
54a	„ Wasser- versorgung	1,599	—	—	—	637	322	—	962	—	950
55	Brand	79	—	79	—	56	—	20	23	—	—
56	Lindhof-Währe	22	—	22	—	4	—	—	18	—	—
57	Uster, Kirch-	21,653	14,978	1,212	93	22,934	—	13,396	—	1,281	—
57a	„ „ Eisenbahngut	788	—	788	—	788	—	—	—	—	—
58	Uster, Nieder-	4,880	4,159	152	422	4,547	7	255	333	—	—
59	„ Ober-	4,838	4,449	125	72	4,881	11	130	—	43	—
60	Freudwil	67	—	60	7	95	—	16	—	28	—
61	Nänikon	9,539	—	9	8,583	8,848	483	2,598	691	—	607
62	Nossikon	403	134	77	31	307	—	59	96	—	—
63	Riedikon	417	296	74	—	4,848	—	2,197	—	4,431	—
64	Sulzbach	255	158	9	—	248	—	—	7	—	—
65	Wermatswil	1,175	—	369	712	1,613	62	239	—	438	2,200
66	Werrikon	292	—	227	—	209	4	15	83	—	132
67	Winikon	84	—	73	—	70	—	—	14	—	—
68	Folketswil	564	15	430	112	618	—	21	—	54	—
69	Gutenswil	1,656	1,192	—	—	630	416	—	1,026	—	1,000
70	Hegnau	648	7	615	26	654	—	—	—	6	—
71	Kindhausen	—	—	—	—	52	—	—	—	52	—
72	Zimikon	9	—	4	—	32	—	—	—	23	—
73	Wangen	958	626	322	10	628	—	—	330	—	—
74	Brüttisellen	3,910	1,933	283	3	5,290	480	—	—	1,380	—
	Uster 1902	62,595	31,262	7,231	10,796	63,332	2,210	19,135	7,045	7,782	7,846
	1901	63,318	34,886	7,055	9,307	57,514	2,323	16,466	11,392	5,588	7,503

Aktiven, Passiven und Stammgut der Zivil-Gemeinden 1902.

Ordnungsnummer	Aktiven					Pas- siven	Über- schuss der Aktiven (- Pas- siven)	Stammgut		Deckung des Stamm- gutes (realisir- bar)
	Realisirbare			Nicht realisir- bare Aktiven	Total aller Aktiven			Ein- nah- men	Bestand Ende des Jahres	
	Total (Realisir- bare)	Zins- trag- ende Kapi- talien	Liegen- schaften							Fr.
	Fr.	Fr.	Fr.	Fr.	Fr.			Fr.	Fr.	Fr.
41	31,711	30,926	420	—	31,711	—	31,711	—	30,440	1,271
42	1,823	1,791	—	185	2,008	—	2,008	—	2,024	— 201
43	834	400	373	—	834	—	834	—	773	61
44	2,593	2,000	350	239	2,832	—	2,832	—	3,235	— 642
45	2,716	264	1,900	538	3,254	2,300	954	—	494	— 78
46	2,586	2,570	—	40	2,626	32	2,594	—	2,302	252
47	117	117	—	—	117	—	117	—	233	— 116
48	1,469	1,418	—	40	1,509	—	1,509	—	1,100	369
49	4,680	250	3,500	13,936	18,616	5,500	13,116	—	5,345	— 6,165
50	1,551	1,238	—	1,572	3,123	300	2,823	—	1,782	— 531
51	1,090	1,015	75	2,523	3,613	13	3,600	—	1,057	20
52	3,914	2,903	961	3,298	7,212	—	7,212	—	4,157	— 243
53	2,226	2,100	—	1,540	3,766	120	3,646	—	2,216	— 110
54	13,423	11,948	631	40	13,463	—	13,463	28	13,228	195
54a	203	—	—	—	206	6,700	— 6,494	—	—	—
55	2,181	2,128	—	305	2,486	—	2,486	—	1,135	1,046
56	593	588	—	—	593	—	593	—	185	408
57	32,475	30,292	—	13,754	46,229	—	46,229	60	29,930	2,545
57a	18,500	18,500	—	—	18,500	—	18,500	—	—	—
58	4,841	3,941	—	9,166	14,007	—	14,007	500	2,540	2,301
59	5,812	2,575	1,050	10,500	16,312	1,034	15,278	—	3,685	1,093
60	1,703	1,500	200	1,900	3,603	100	3,503	—	1,510	93
61	168,979	—	162,440	31,430	200,409	9,875	190,534	—	162,712	— 3,608
62	2,492	2,000	456	1,131	3,623	—	3,623	—	2,604	— 112
63	2,657	1,900	733	4,827	7,484	4,500	2,984	—	2,000	— 3,843
64	449	263	—	143	592	—	592	—	353	96
65	24,853	4,952	16,650	5,213	30,066	300	29,766	—	24,629	— 76
66	5,500	5,500	—	316	5,816	50	5,766	—	5,780	— 330
67	1,477	1,400	—	305	1,782	—	1,782	—	1,400	77
68	13,294	10,876	2,000	4,676	17,970	—	17,970	—	13,104	190
69	249	—	—	1,816	2,065	9,410	— 7,345	—	—	—
70	15,420	15,065	235	7,777	23,197	—	23,197	—	12,712	2,708
71	218	—	150	111	329	—	329	—	150	68
72	100	100	—	641	741	7	734	—	100	— 7
73	9,333	8,059	200	6,386	15,719	—	15,719	—	8,210	1,123
74	8,189	7,343	50	6,341	14,530	12,432	2,098	20	5,729	— 9,972
	390,254	175,922	192,374	130,689	520,943	52,673	468,270	608	346,854	— 12,118
	391,569	177,688	192,374	120,744	512,313	53,899	458,414	1,071	346,322	— 9,509

Einnahmen und Ausgaben der Zivil-Gemeinden 1902.

Ordnungsnummer	Zivil-Gemeinden	Korrent-Einnahmen				Korrent-Ausgaben			Überschuss der		Tilgung von Passiven
		Total	Steuern (inkl. Nachzahlungen)	Zinse von Kapitalien	Ertrag der Liegenschaften	Total	Zinse von Passiven	Erstellung u. Unterh. von Strassen u. Liegenschaften	Einnahmen	Ausgaben	
75	Bauma . . .	9,214	4,312	91	12	6,101	1,985	2,313	3,113	—	2,963
76	Hittnau, Ober-	601	—	135	340	1,392	—	328	—	791	—
77	„ Unter-	471	—	62	—	753	65	210	—	282	400
78	Dürstelen . . .	252	122	129	1	227	—	—	25	—	—
79	Hasel . . .	322	185	30	22	344	—	—	—	22	—
80	Isikon . . .	180	—	31	4	104	—	—	76	—	40
80a	„ Wasserversorgung	465	294	171	—	431	280	—	34	—	350
81	Illnau, Ober-	2,405	923	394	3	2,388	896	89	17	—	—
82	„ Unter-	2,805	830	484	150	4,120	—	44	—	1,315	—
83	Bisikon . . .	406	—	391	—	224	—	—	182	—	—
84	Effretikon . . .	368	274	74	—	198	6	2	170	—	162
85	Oberhofgemeinde	810	576	22	—	820	—	—	—	10	—
86	Ottikon . . .	1,578	1,251	307	14	2,080	54	1,345	—	502	—
87	Rikon . . .	1,798	1,322	460	—	588	—	184	1,210	—	—
87a	„ -Effretikon Wasserversorgung	5,142	2,341	—	—	3,204	2,908	—	1,938	—	1,910
88	Kyburg . . .	529	—	199	—	682	—	104	—	153	—
88a	„ -Eitenhausen Wasserversorgung	1,398	1,356	—	—	423	403	—	975	—	975
88b	„ Bürgergut	940	—	103	837	963	—	359	—	23	—
89	Lindau . . .	290	—	246	27	394	16	10	—	104	—
90	Grafstall . . .	376	—	376	—	636	—	—	—	260	—
91	Tagelswangen	1,108	—	483	6	731	180	—	377	—	370
92	Winterberg . . .	2,781	1,041	212	—	1,517	1,079	1	1,264	—	1,130
93	Pfäffikon . . .	8,972	7,976	41	484	5,540	319	216	3,432	—	2,500
94	Auslikon . . .	196	—	26	150	119	—	1	77	—	—
95	Balm, Ober-	3	—	3	—	7	—	—	—	4	—
96	„ Unter-	40	—	40	—	460	—	1	—	420	11
97	Faichrüti . . .	12	—	12	—	4	—	—	8	—	—
98	Hermatswil . . .	752	346	20	35	298	—	29	454	—	—
99	Irgenhausen . . .	966	418	201	339	610	186	88	356	—	850
100	Oberwil . . .	24	—	20	—	94	—	—	—	70	—
101	Sulzberg . . .	102	98	4	—	160	—	—	—	58	—
102	Wallikon . . .	82	65	—	7	63	—	—	19	—	—
103	Russikon . . .	495	—	—	400	442	—	16	53	—	—
104	Gündisau . . .	487	257	222	—	542	—	180	—	55	—
105	Ludetswil . . .	59	59	—	—	14	—	—	45	—	—
106	Madetswil . . .	1,270	739	113	418	1,125	68	556	145	—	100
107	Rumlikon . . .	577	562	—	—	155	96	—	422	—	422
108	Semnhof . . .	170	161	—	—	82	—	—	88	—	—
109	Wilhof . . .	69	—	66	—	76	—	—	—	7	—

Aktiven, Passiven und Stammgut der Zivil-Gemeinden 1902.

Ordnungsnummer	Aktiven					Pas- siven	Über- schuss der Aktiven (— Pas- siven)	Stammgut		Deckung des Stamm- gutes (realisir- bar) Über- schuss (— Defizit)
	Realisierbare			Nicht realisir- bare Aktiven	Total aller Aktiven			Ein- nah- men	Bestand Ende des Jahres	
	Total (Realisir- bare)	Zins- trag- ende Kapi- talen	Liegen- schaften							
75	4,950	1,655	2,730	38,638	43,588	46,286	— 2,698	—	1,960	— 43,296
76	5,815	3,265	2,550	7,046	12,861	562	12,299	—	5,000	253
77	1,553	981	462	4,728	6,281	1,100	5,181	—	757	— 304
78	3,546	3,485	15	2,321	5,867	—	5,867	—	3,835	— 289
79	1,226	768	314	1,587	2,813	—	2,813	—	1,219	7
80	918	836	46	1,242	2,160	—	2,160	—	883	35
80a	3,990	3,941	—	—	3,990	6,650	— 2,660	—	—	—
81	10,581	9,737	—	30,528	41,109	22,400	18,709	—	9,827	— 21,646
82	12,437	12,386	—	11,195	23,632	916	22,716	—	12,035	— 514
83	10,377	10,151	164	150	10,527	—	10,527	—	10,250	127
84	1,901	1,900	—	2,477	4,378	—	4,378	—	1,901	—
85	711	600	—	1,350	2,061	—	2,061	—	620	91
86	8,874	8,200	300	5,921	14,795	1,515	13,280	—	10,325	— 2,966
87	12,722	12,422	—	8,455	21,177	—	21,177	—	11,000	1,722
87a	322	—	—	35,000	35,322	67,908	— 32,586	—	—	—
88	5,005	5,000	—	2,272	7,277	150	7,127	—	5,000	— 145
88a	—	—	—	20,000	20,000	9,877	10,123	—	—	—
88b	18,432	2,725	15,300	—	18,432	—	18,432	—	18,105	327
89	6,930	6,282	580	4,024	10,954	400	10,554	—	7,305	— 775
90	10,253	10,090	—	4,120	14,373	—	14,373	—	9,542	711
91	13,225	12,974	150	4,635	17,860	4,140	13,720	—	11,915	— 2,830
92	5,495	5,300	—	47,824	53,319	26,125	27,194	—	5,300	— 25,930
93	6,310	1,290	4,310	46,530	52,840	5,000	47,840	—	10,159	— 8,849
94	5,398	594	4,523	760	6,158	—	6,158	—	5,000	398
95	79	72	—	—	79	—	79	—	50	29
96	1,507	1,040	488	626	2,133	—	2,133	—	1,361	146
97	397	320	—	—	397	—	397	—	—	—
98	1,336	776	485	1,882	3,218	—	3,218	—	1,772	— 436
99	11,142	4,621	6,400	5,480	16,622	4,000	12,622	—	5,648	1,494
100	520	500	—	480	1,000	—	1,000	—	565	— 45
101	170	110	—	220	390	120	270	—	110	— 60
102	234	—	150	317	551	—	551	—	150	84
103	9,311	—	8,927	3,910	13,221	—	13,221	—	8,966	345
104	5,953	4,700	515	6,777	12,730	—	12,730	—	6,204	— 251
105	98	—	40	107	205	—	205	—	—	—
106	3,165	3,000	—	2,879	6,044	1,500	4,544	—	3,000	— 1,335
107	—	—	—	6,633	6,633	1,986	4,647	—	—	—
108	118	—	—	350	468	—	468	—	—	—
109	1,661	1,650	—	170	1,831	—	1,831	—	1,650	11

Einnahmen und Ausgaben der Zivil-Gemeinden 1902.

Ordnungsnummer	Zivil-Gemeinden	Korrent-Einnahmen				Korrent-Ausgaben			Überschuss der		Tilgung von Passiven
		Total	Steuern (inkl. Nachzahlungen)	Zinse von Kapitalien	Ertrag der Liegenschaften	Total	Zinse von Passiven	Erstellung u. Unterh. von Strassen u. Liegenschaften	Einnahmen	Ausgaben	
110	Weißlingen	933	640	293	—	764	—	—	169	—	—
110a	„ Wasserversorg.	5,453	1,241	—	—	1,629	1,436	—	3,824	—	4,000
111	Dettenried	101	87	—	—	123	—	80	—	22	—
112	Lendikon	79	74	—	—	40	3	—	39	—	39
113	Neschwil	3,184	181	—	2,959	2,238	126	298	946	—	760
114	Theilingen	362	166	175	21	280	—	—	82	—	—
115	Wila	830	—	618	191	696	—	45	134	—	—
116	Wildberg	333	—	308	1	361	—	—	—	28	61
117	Ehriken	28	—	6	1	48	—	17	—	20	—
118	Schalchen	140	—	108	—	148	—	26	—	8	—
	Pfäffikon 1902	59,958	27,897	6,676	6,422	44,438	10,106	6,537	19,674	4,154	17,043
	1901	57,037	26,271	6,802	4,367	46,171	7,859	4,637	16,396	5,530	16,955
119	Bertschikon	13	—	5	8	22	—	—	—	9	—
120	Gündlikon	352	344	5	1	103	80	—	249	—	250
121	Gundetswil	2,331	181	25	72	1,247	747	8	1,084	—	1,083
122	Kefikon ¹	—	—	—	—	—	—	—	—	—	—
123	Libensberg	64	—	52	6	29	—	—	35	—	—
124	Stegen	41	—	41	—	20	—	—	21	—	—
125	Zünikon	83	58	17	6	70	—	2	13	—	—
126	Dägerlen	586	229	9	28	313	265	—	273	—	300
127	Benk	209	198	8	—	424	9	—	—	215	—
128	Berg	658	522	111	5	217	55	—	441	—	100
129	Oberwil	601	510	78	13	437	58	54	164	—	200
130	Rutschwil	1,079	369	49	103	618	333	—	461	—	1,050
131	Dinhard	880	595	—	53	500	70	—	380	—	300
132	Eschlikon	1,162	1,128	—	—	800	199	95	362	—	550
133	Grüt, Vorder-	50	—	34	1	26	—	—	24	—	—
134	Sulz	749	—	715	34	4,222	7	252	—	3,473	—
135	Welsikon	710	672	38	—	651	—	442	59	—	—
136	Elgg	57,875	—	1,686	46,199	50,269	6,640	19,760	7,606	—	7,600
137	Hagenbuch	5,490	—	90	5,311	4,060	788	2,009	1,430	—	2,020
138	Schneit	20	—	3	5	59	—	—	—	39	—
139	Hofstetten	53	40	12	—	62	—	—	—	9	—
140	Dickbuch	1,824	806	—	—	1,081	840	6	743	—	720
141	Geretswil	23	—	23	—	29	—	—	—	6	—
142	Huggenberg	725	323	135	—	319	264	1	406	—	2,994

¹ In den Kanton Thurgau rechnungspflichtig.

Aktiven, Passiven und Stammgut der Zivil-Gemeinden 1902.

Ordnungsnummer	Aktiven					Pas- siven	Über- schuss der Aktiven (— Pas- siven)	Stammgut		Deckung des Stamm- gutes (realisir- bar) — Über- schuss (— Defizit)
	Realisirbare			Nicht realisir- bare Aktiven	Total aller Aktiven			Ein- nah- men	Bestand Ende des Jahres	
	Total (Realisir- bare)	Zins- trag- ende Kapi- talien	Liegen- schaften							
110	7,666	7,296	—	5,135	12,801	—	12,801	25	7,223	443
110a	255	—	—	20,000	20,255	32,279	-12,024	—	—	—
111	1,535	—	1,524	100	1,635	—	1,635	—	—	—
112	—	—	—	675	675	44	631	—	—	—
113	33,189	—	33,000	3,790	36,979	2,820	34,159	—	32,640	-2,271
114	4,992	4,582	350	3,118	8,110	58	8,052	—	5,374	-440
115	24,794	15,444	8,840	3,200	27,994	7,500	20,494	—	16,718	576
116	7,942	7,917	25	3,314	11,256	89	11,167	—	7,614	239
117	174	173	—	1,805	1,979	—	1,979	—	168	6
118	2,968	2,888	—	3,474	6,442	—	6,442	—	2,850	118
	270,177	169,571	92,138	355,245	625,422	243,425	381,997	25	244,001	-105,220
	266,087	169,415	88,535	316,992	583,079	188,666	394,413	8,415	244,398	-115,549
119	681	140	540	335	1,016	—	1,016	—	675	6
120	203	128	20	75	278	1,550	-1,272	—	303	-1,650
121	3,284	630	1,900	20,920	24,204	16,446	7,758	—	3,030	-16,192
122	—	—	—	—	—	—	—	—	—	—
123	1,496	1,234	100	141	1,637	—	1,637	—	1,380	116
124	1,088	1,088	—	68	1,156	—	1,156	—	991	97
125	1,794	407	1,355	240	2,034	—	2,034	—	1,767	27
126	1,485	234	1,147	366	1,851	8,200	-6,349	—	1,081	-7,796
127	208	208	—	8,342	8,550	255	8,295	—	202	-249
128	3,476	2,770	300	100	3,576	1,200	2,376	—	2,908	-632
129	2,029	1,944	—	3,510	5,539	1,070	4,469	—	2,227	-1,268
130	2,911	600	1,700	6,700	9,611	7,250	2,361	—	2,795	-7,134
131	1,196	—	742	—	1,196	1,570	-374	—	742	-1,116
132	2,365	—	1,942	45	2,410	4,400	-1,990	—	1,942	-3,977
133	960	945	—	313	1,273	—	1,273	—	700	260
134	19,333	16,258	2,910	429	19,762	100	19,662	—	21,290	-2,057
135	1,191	1,033	—	44	1,235	—	1,235	—	2,267	-1,076
136	579,775	44,863	480,920	37,060	616,835	161,501	455,334	720	349,853	68,421
137	33,354	1,969	30,550	6,859	40,213	8,980	31,233	—	37,076	-12,702
138	182	65	100	1,750	1,932	—	1,932	—	165	17
139	374	360	—	1,258	1,632	—	1,632	60	360	14
140	57	—	—	27,900	27,957	19,200	8,757	—	—	—
141	591	587	—	79	670	—	670	—	427	164
142	455	—	200	4,060	4,515	3,330	1,185	—	3,265	-6,140

Einnahmen und Ausgaben der Zivil-Gemeinden 1902.

Ordnungsnummer	Zivil-Gemeinden	Korrent-Einnahmen				Korrent-Ausgaben			Überschuss der		Tilgung von Passiven
		Total	Steuern (inkl. Nachzahlungen)	Zinse von Kapitalien	Ertrag der Liegenschaften	Total	Zinse von Passiven	Erstellung u. Unterh. von Strassen u. Liegenschaften	Einnahmen	Ausgaben	
143	Wenzikon	34	31	—	—	33	—	—	1	—	—
144	Neftenbach	29,246	6,270	78	15,915	18,089	6,077	4,638	11,157	—	11,000
145	Aesch	918	475	142	298	757	245	85	161	—	—
146	Hünikon	2,898	778	20	149	2,255	964	163	643	—	500
147	Ried	148	148	—	—	110	—	50	38	—	—
148	Oberwinterth.	9,627	3,922	448	3,375	7,272	249	994	2,355	—	3,000
149	Grundhof	193	34	48	—	185	—	—	8	—	—
150	Hegi	3,116	770	21	2,039	2,879	677	1,059	237	—	600
151	Reutlingen	382	286	24	10	308	48	55	74	—	100
152	Ricketwil	758	745	6	—	5,486	2	39	—	4,728	—
153	Stadel	2,792	835	14	114	3,805	1,067	83	—	1,013	—
154	Zinzikon	41	—	6	30	16	—	—	25	—	—
155	Schlatt, Unter-	6	—	2	—	74	—	—	—	68	—
156	Waltenstein	342	204	4	—	270	—	77	72	—	—
157	Scholikon, Ober-	158	94	48	—	35	24	—	123	—	100
158	„ Unter-	51	—	41	—	22	—	—	29	—	—
159	Seen	22,185	—	1,025	18,729	14,590	2,945	4,511	7,595	—	11,203
160	Eidberg	2,572	—	146	2,202	2,696	—	869	—	124	—
161	Iberg	823	706	—	—	626	34	6	197	—	—
162	Oberseen	2,526	—	172	1,294	2,601	970	1,154	—	75	3,690
163	Sennhof	589	449	—	—	472	—	—	117	—	—
164	Seuzach	11,227	1,179	36	7,980	8,710	4,963	1,590	2,517	—	3,000
165	Ohringen, Ober-	1,474	857	91	—	773	363	1	701	—	500
166	„ Unter-	459	363	6	—	239	150	—	220	—	270
167	Turbenthal	5,211	1,879	106	—	4,594	3,427	34	617	—	941
168	Hutzikon	1,570	1,421	116	—	1,504	—	2	66	—	66
169	Landenberg	16	—	16	—	23	—	—	—	7	—
170	Neubrunn	976	441	—	7	886	539	—	90	—	55
171	Oberhofen	103	91	12	—	105	—	—	—	2	—
172	Ramsberg	26	—	26	—	10	—	—	16	—	—
173	Schmidrüti	3	—	3	—	87	—	—	—	84	—
174	Seelmatten	36	—	27	—	119	—	—	—	83	—
175	Steinenbach	26	—	26	—	32	—	—	—	6	—
176	Tablat	216	165	22	—	71	—	—	145	—	—
177	Wiesendangen	14,231	—	27	10,953	13,916	2,371	5,249	315	—	1,000
178	Attikon	184	130	28	25	180	—	140	4	—	—
179	Buch	66	41	—	—	72	—	10	—	6	—
180	Menzengrüt	143	58	—	46	179	—	23	—	36	—
181	Wallikon	928	579	29	—	927	—	92	1	—	—
182	Zell	312	—	112	138	740	—	148	—	428	—
183	Au-Kollbrunn	4,864	3,394	8	—	2,426	1,493	—	2,438	—	1,600

Aktiven, Passiven und Stammgut der Zivil-Gemeinden 1902.

Ordnungsnummer	Aktiven					Pas- siven	Über- schuss der Aktiven (— Pas- siven)	Stammgut		Deckung des Stamm- gutes (realisir- bar) Über- schuss (— Defizit)
	Realisirbare			Nicht realisir- bare Aktiven	Total aller Aktiven			Ein- nah- men	Bestand Ende des Jahres	
	Total (Realisir- bare)	Zins- trag- ende Kapi- talien	Liegen- schaften							
	Fr.	Fr.	Fr.	Fr.	Fr.			Fr.	Fr.	
143	322	—	309	118	440	—	440	—	309	13
144	161,065	4,250	135,797	141,684	302,749	149,000	153,749	300	87,458	— 75,393
145	11,740	3,978	7,594	435	12,175	7,000	5,175	—	5,493	— 753
146	12,998	500	10,185	29,600	42,598	24,660	17,938	—	5,554	— 17,216
147	205	—	—	1,233	1,438	—	1,438	—	20	185
148	63,073	11,901	50,490	1,480	64,553	3,235	61,318	84	65,619	— 5,781
149	1,277	1,200	—	28	1,305	—	1,305	—	1,247	30
150	21,750	450	20,200	200	21,950	16,200	5,750	30	8,467	— 2,917
151	1,064	620	200	756	1,820	1,100	720	—	840	— 876
152	5,518	150	100	—	5,518	5,000	518	—	150	368
153	4,683	300	3,900	27,465	32,148	25,535	6,613	—	3,760	— 24,612
154	799	150	600	130	929	—	929	—	600	199
155	58	50	—	1,081	1,139	—	1,139	—	50	8
156	204	200	—	1,943	2,147	—	2,147	—	609	— 405
157	1,191	1,169	—	26	1,217	500	717	—	1,169	— 478
158	1,205	1,160	—	305	1,510	—	1,510	—	1,000	205
159	148,381	20,383	113,800	212,605	360,986	146,047	214,939	—	130,346	— 128,012
160	23,795	3,685	17,100	6,650	30,445	—	30,445	—	21,560	2,235
161	302	—	—	842	1,144	750	394	—	—	—
162	11,338	3,060	8,002	20,350	31,688	21,440	10,248	—	10,100	— 20,202
163	226	—	—	2,960	3,186	—	3,186	—	—	—
164	129,925	—	123,830	54,420	184,345	129,000	55,345	—	60,837	— 59,912
165	2,876	2,150	—	20,828	23,704	8,800	14,904	—	2,000	— 7,924
166	283	150	—	6,627	6,910	3,480	3,430	—	151	— 3,348
167	2,500	2,500	—	38,900	41,400	66,559	— 25,159	—	5,010	— 69,069
168	2,900	2,900	—	3,740	6,640	44	6,596	—	2,920	— 64
169	438	420	—	65	503	—	503	—	350	88
170	193	—	150	13,855	14,048	12,645	1,403	—	300	— 12,752
171	350	350	—	1,394	1,744	—	1,744	—	450	— 100
172	759	700	—	23	782	—	782	—	533	226
173	16	—	—	100	116	—	116	—	10	6
174	685	669	—	132	817	90	727	—	631	— 36
175	670	600	—	766	1,436	—	1,436	—	600	70
176	823	700	—	60	883	—	883	—	750	73
177	147,136	570	145,751	27,042	174,178	80,400	93,778	—	108,014	— 41,278
178	1,305	700	540	130	1,435	—	1,435	—	840	465
179	1,530	—	1,500	491	2,021	—	2,021	—	1,500	30
180	823	—	800	83	906	—	906	—	605	218
181	788	787	—	50	838	—	838	—	787	1
182	12,876	3,800	9,000	4,203	17,079	—	17,079	—	11,534	1,342
183	1,048	24	—	33,916	34,964	35,000	— 36	—	380	— 34,332

Einnahmen und Ausgaben der Zivil-Gemeinden 1902.

Ordnungsnummer	Zivil-Gemeinden	Korrent-Einnahmen				Korrent-Ausgaben			Überschuss der		Tilgung von Passiven
		Total	Steuern (inkl. Nachzahlungen)	Zinse von Kapitalien	Ertrag der Liegenschaften	Total	Zinse von Passiven	Erstellung u. Unterh. von Strassen u. Liegenschaften	Einnahmen	Ausgaben	
184	Langenhard, Ober-	182	168	—	2	122	12	48	60	—	50
185	„ Unter-	238	171	—	12	83	29	—	155	—	176
186	Rikon . . .	3,147	1,350	185	—	2,141	1,669	9	1,006	—	700
	Winterth. 1902	200,621	34,009	6,257	115,163	166,098	38,673	43,758	44,934	10,411	55,718
	1901	202,317	34,281	6,488	103,153	208,538	42,705	37,270	35,455	41,676	37,156
187	Adlikon . .	2,119	1,311	91	45	1,884	147	15	235	—	2,733
188	Dätwil . . .	260	197	48	4	246	—	87	14	—	—
189	Niederwil . .	429	376	33	15	138	35	9	291	—	320
190	Andelfingen, Klein-	17,715	2,129	619	14,214	7,722	1,872	2,623	9,993	—	9,900
191	Alten . . .	7,188	616	889	5,325	3,041	1,311	784	4,147	—	3,500
192	Oerlingen . .	9,320	—	923	7,943	5,724	1,975	1,849	3,596	—	6,700
193	Berg a. I. . .	4,762	—	203	3,859	3,625	501	431	1,137	—	—
194	Gräslikon . .	4,459	1,067	147	1,284	3,495	1,654	669	964	—	825
195	Feuerthalen .	21,416	4,765	826	5,624	16,116	1,938	6,619	5,300	—	—
196	Langwiesen . .	5,273	—	564	3,943	4,403	—	1,560	870	—	—
197	Marthalen . .	39,106	—	6,291	24,863	19,947	2,320	5,369	19,159	—	5,000
198	Ellikon a. Rh.	3,112	—	318	2,728	2,653	25	520	459	—	—
199	Thalheim . . .	3,873	762	83	1,481	2,018	167	801	1,855	—	3,250
200	Gütikhäuser .	3,457	1,050	73	2,062	1,995	717	776	1,462	—	1,200
201	Trüllikon . . .	4,969	1,744	210	2,468	4,546	464	1,195	423	—	1,000
202	Rudolfingen .	6,889	1,477	—	5,191	3,937	526	1,590	2,952	—	3,000
203	Wildensbuch .	5,877	—	345	5,121	4,527	39	2,414	1,350	—	800
204	Waltalingen .	4,137	—	50	3,015	2,614	892	952	1,523	—	500
205	Guntalingen .	19,416	—	80	2,864	4,449	370	1,335	14,967	—	16,630
	Andelfing. 1902	163,777	15,494	11,793	92,049	93,080	14,953	29,598	70,697	—	55,358
	1901	193,608	14,435	12,770	73,940	171,765	17,981	37,330	57,303	35,460	67,584
206	Embrach, Ober-	3,417	—	50	3,360	3,823	244	1,360	—	406	—
207	Wagenburg, Unter-	50	—	20	—	94	—	—	—	44	—
208	Freienstein . .	11,852	3,680	49	5,809	7,683	669	3,666	4,169	—	3,800
209	Teufen . . .	1,800	575	8	1,209	1,523	—	966	277	—	—
210	Glattfelden . .	15,866	3,970	1,385	10,093	15,313	1,297	5,066	553	—	1,420
211	Zweidlen . . .	456	433	7	—	2,157	—	1,938	—	1,701	—
212	Kloten . . .	35,193	—	1,393	28,423	26,321	5,129	7,420	8,872	—	7,618
213	Nürensdorf . .	4,753	—	44	3,742	3,320	160	235	1,433	—	—

Aktiven, Passiven und Stammgut der Zivil-Gemeinden 1902.

Ordnungsnummer	Aktiven					Pas- siven	Über- schuss der Aktiven (- Pas- siven)	Stammgut		Deckung des Stamm- gutes (realisier- bar) Über- schuss (- Defizit) Fr.
	Realisierbare			Nicht realisier- bare Aktiven	Total aller Aktiven			Ein- nah- men	Bestand Ende des Jahres	
	Total (realisier- bare)	Zins- trag- ende Kapi- talien	Liegen- schaften							
184	52	—	—	1,955	2,007	250	1,757	—	30	— 228
185	300	—	300	450	750	493	257	20	330	— 523
186	6,147	4,500	—	54,054	60,201	43,530	16,671	—	5,687	— 43,070
	1,444,105	150,189	1,174,574	833,769	2,277,874	1,015,810	1,262,064	1,214	984,046	— 536,386
	1,544,730	151,239	1,273,302	614,247	2,158,977	1,064,872	1,094,105	1,373	982,952	— 482,674
187	2,939	884	1,250	3,030	5,969	2,500	3,469	—	7,667	— 7,228
188	2,406	1,376	867	540	2,946	—	2,946	—	2,393	— 13
189	1,848	860	950	3,197	5,045	530	4,515	—	1,462	— 144
190	166,060	33,963	123,868	37,783	203,843	35,600	168,243	130	130,107	— 353
191	53,305	17,754	30,108	6,850	60,155	29,420	30,735	—	25,430	— 1,545
192	121,465	17,834	98,230	16,740	138,205	45,079	93,126	—	91,656	— 15,270
193	121,041	3,093	111,700	8,564	129,605	12,358	117,247	—	116,000	— 7,317
194	34,320	3,650	20,050	32,295	66,615	43,980	22,635	—	18,100	— 27,760
195	87,283	37,918	28,577	14,527	101,810	44,400	57,410	—	44,990	— 2,107
196	56,086	19,501	34,210	12,592	68,678	1,000	67,678	—	53,215	— 1,871
197	498,748	157,196	321,403	118,660	617,408	53,000	564,408	—	450,969	— 5,221
198	50,353	9,681	39,700	7,203	57,556	1,800	55,756	—	48,710	— 157
199	23,477	1,309	18,520	2,343	25,820	2,750	23,070	—	23,681	— 2,954
200	26,970	4,076	19,090	6,805	33,775	17,065	16,710	—	10,955	— 1,050
201	27,878	4,793	21,866	6,396	34,274	10,850	23,424	—	32,517	— 15,489
202	23,177	—	21,920	6,663	29,840	10,060	19,780	—	24,382	— 11,265
203	81,055	7,681	71,000	22,196	103,251	—	103,251	—	75,000	— 6,055
204	42,687	735	29,945	14,162	56,849	21,700	35,149	—	28,664	— 7,677
205	53,902	23,923	28,435	10,875	64,777	40,700	24,077	—	21,939	— 8,737
	1,475,000	346,227	1,021,689	331,421	1,806,421	372,792	1,433,629	130	1,207,837	— 105,629
	1,460,356	346,352	1,020,993	326,121	1,786,476	426,385	1,360,091	5,000	1,207,707	— 173,737
206	37,873	49	36,212	3,590	41,463	6,100	35,363	—	31,132	— 641
207	574	500	—	104	678	—	678	—	505	— 69
208	60,636	1,125	51,390	11,200	71,836	11,050	60,786	—	57,014	— 7,428
209	15,153	200	13,330	1,200	16,353	—	16,353	—	13,162	— 1,991
210	124,291	37,100	78,725	20,598	144,889	28,580	116,309	—	71,654	— 24,057
211	2,245	—	2,045	1,295	3,540	1,500	2,040	—	2,840	— 2,095
212	445,621	27,746	390,986	9,258	454,879	120,700	334,179	—	305,652	— 19,269
213	76,355	1,606	68,558	10,098	86,453	4,000	82,453	—	70,086	— 2,269

Einnahmen und Ausgaben der Zivil-Gemeinden 1902.

Ordnungsnummer	Zivil-Gemeinden	Korrent-Einnahmen				Korrent-Ausgaben			Überschuss der		Tilgung von Passiven
		Total	Steuern (inkl. Nachzahlungen)	Zinse von Kapitalien	Ertrag der Liegenschaften	Total	Zinse von Passiven	Erstellung u. Unterh. von Strassen u. Liegenschaften	Einnahmen	Ausgaben	
214	Baltenswil	932	843	56	18	340	115	28	592	—	400
215	Birchwil	17	—	16	—	17	—	—	—	—	—
216	Breite-Hakab	2,651	187	301	2,163	645	—	173	2,006	—	—
217	Oberwil	891	316	36	539	577	21	390	314	—	200
218	Opfikon	1,582	708	541	116	819	—	147	763	—	—
219	Oberhausen	350	275	10	21	183	—	—	167	—	—
220	Winkel	7,165	—	768	5,389	6,032	812	1,851	1,133	—	800
221	Eschenmosen	1,676	492	32	856	1,075	277	253	601	—	500
222	Rüti	2,375	437	41	1,890	892	—	187	1,483	—	—
	Bülach 1902	91,026	11,916	4,757	63,628	70,814	8,724	23,680	22,363	2,151	14,738
	1901	78,403	12,821	5,118	55,371	72,142	9,376	23,144	14,848	8,587	13,275
223	Neerach	7,214	—	105	5,548	7,592	452	576	—	378	—
224	Ried	1,786	—	127	1,610	4,257	298	34	—	2,471	—
225	Niederhasli	2,787	—	16	2,661	1,928	678	584	859	—	500
226	Mettmenhasli	112	—	63	49	286	—	115	—	174	—
227	Nassenwil	152	146	6	—	11,734	55	163	—	11,582	—
228	Oberhasli	4,141	—	191	3,700	3,641	835	730	500	—	—
229	Oberglatt	5,484	—	216	4,958	5,007	2,150	720	477	—	—
230	Hofstetten	1,235	—	319	843	964	300	16	271	—	—
231	Raat, Ober-	—	—	—	—	—	—	—	—	—	—
	Korporationsgut	—	—	—	—	—	—	—	—	—	—
232	Raat, Unter-	—	—	—	—	—	—	—	—	—	—
	Korporationsgut	572	—	—	572	315	85	54	257	—	—
233	Schüpfheim	74	74	—	—	70	—	8	4	—	4
234	Regensdorf	24,953	—	—	16,593	72,277	7,122	3,399	—	47,324	—
235	Adlikon	425	—	—	425	327	52	132	98	—	—
236	Watt	3,456	1,326	7	1,994	3,041	1,450	602	415	—	500
237	Schleinikon	—	—	—	—	—	—	—	—	—	—
	Korporationsgut	192	—	74	118	104	—	—	88	—	15
238	Steinmaur, Nieder-	1,934	—	231	1,287	2,220	937	422	—	286	—
239	„ Ober-	7,234	—	88	5,335	7,383	2,239	2,628	—	149	—
240	Sünikon	2,912	—	20	2,731	2,027	400	437	885	—	500
	Dielsdorf 1902	64,663	1,546	1,463	48,424	123,173	17,053	10,620	3,854	62,364	1,519
	1901	67,775	2,273	1,503	58,472	53,899	15,277	12,036	14,961	1,085	12,106

Aktiven, Passiven und Stammgut der Zivil-Gemeinden 1902.

Ordnungsnummer	Aktiven					Pas- siven	Über- schuss der Aktiven (- Pas- siven)	Stammgut		Deckung des Stamm- gutes (realisir- bar) — Über- schuss (- Defizit)
	Realisirbare			Nicht realisir- bare Aktiven	Total aller Aktiven			Ein- nah- men	Bestand Ende des Jahres	
	Total (Realisir- bare)	Zins- tra- gende Kapi- talien	Liegen- schaften							
214	1,827	1,400	—	7,270	9,097	2,500	6,597	—	1,410	- 2,083
215	424	400	—	156	580	—	580	—	513	- 89
216	18,588	8,092	7,820	5,760	24,348	—	24,348	—	21,041	- 2,453
217	13,306	900	12,000	4,378	17,684	325	17,359	—	13,040	- 59
218	21,371	15,555	5,000	19,380	40,751	—	40,751	—	26,294	- 4,923
219	917	260	350	659	1,576	—	1,576	—	610	307
220	103,034	12,495	81,565	8,358	111,392	19,300	92,092	—	82,721	1,013
221	4,394	—	2,994	7,025	11,419	6,600	4,819	—	3,251	- 5,457
222	10,390	1,100	7,657	272	10,662	—	10,662	—	8,788	1,602
	936,999	108,528	758,632	110,601	1,047,600	200,655	846,945	—	709,713	26,631
	930,064	110,001	758,632	110,463	1,040,527	213,893	826,634	905	709,713	6,458
223	81,947	15,170	59,000	3,930	85,877	25,820	60,057	—	55,100	1,027
224	19,483	3,273	14,000	69	19,552	7,850	11,702	—	11,985	- 352
225	45,209	992	39,800	1,100	46,309	16,500	29,809	—	21,805	6,904
226	3,522	1,822	1,305	108	3,630	—	3,630	—	1,863	1,659
227	190	160	—	760	950	11,617	- 10,667	—	288	- 11,715
228	86,861	5,372	78,906	1,776	88,637	19,000	69,637	—	73,412	- 5,551
229	93,181	7,800	79,850	3,751	96,932	30,000	66,932	—	60,129	3,052
230	21,540	6,700	11,918	118	21,658	7,500	14,158	—	9,662	4,378
231	360	—	360	—	360	38	322	—	300	22
232	8,479	—	7,800	—	8,479	3,600	4,879	—	6,200	- 1,321
233	1,000	—	1,000	—	1,000	38	962	—	1,000	- 38
234	267,571	—	253,140	3,922	271,493	225,739	45,754	—	110,823	- 68,991
235	4,547	—	4,450	66	4,613	1,300	3,313	—	2,275	972
236	34,131	200	31,860	3,430	37,561	36,000	1,561	—	2,054	- 3,923
237	3,571	1,965	1,600	800	4,371	—	4,371	—	4,000	- 429
238	42,060	6,600	32,550	11,451	53,511	20,100	33,411	—	22,500	- 540
239	102,991	2,049	93,813	4,136	107,127	52,480	54,647	—	49,946	565
240	47,868	750	44,500	498	48,366	14,900	33,466	—	33,160	- 192
	864,511	52,853	755,852	35,915	900,426	472,482	427,944	—	466,502	- 74,473
	852,506	35,270	763,094	35,108	887,614	403,202	484,412	100	466,602	- 17,298

3. Steuernachzahlungen der Zivil-Gemeinden 1902.

(§ 147 des Gemeinde-Gesetzes.)

Zivil-Gemeinden	Fälle	Betrag Fr.	Zivil-Gemeinden	Fälle	Betrag Fr.	Zivil-Gemeinden	Fälle	Betrag Fr.
Zürich 1902	—	—	Bauma . . .	1	65	Watt . . .	1	60
1901	—	—	Illnau, Ober-	1	114	Dielsdorf 1902	1	60
			Illnau, Unter-	1	217	1901	—	—
Affoltern 1902	—	—	Oberhofgemeinde . . .	1	139			
1901	1	66	Rikon . . .	2	1,322			
			Pfäffikon . . .	2	623			
Horgen . . .	7	84	Ludetswil . . .	1	2			
Horgen 1902	7	84	Weißlingen)	1	22			
1901	5	63	„ Wasserversorg.)	1	44	Rekapitulation.		
			Theilingen . . .	2	166	Bezirke.		
Uerikon . . .	1	384	Pfäffikon 1902	12	2,714	Zürich . . .	—	—
Meilen 1902	1	384	1901	12	2,538	Affoltern . . .	—	—
1901	—	—	Welsikon . . .	1	132	Horgen . . .	7	84
			Ried . . .	1	26	Meilen . . .	1	384
Bäretswil . . .	3	87	Oberwinterthur . . .	2	253			
Hinwil . . .	3	617	Reutlingen . . .	1	11	Hinwil . . .	7	733
Wetzikon, Ober-	1	29	Ricketwil . . .	2	2	Uster . . .	13	1,805
Hinwil 1902	7	733	Waltenstein . . .	1	11	Pfäffikon . . .	12	2,714
1901	4	120	Au-Kollbrunn . . .	1	308	Winterthur . . .	10	771
			Rikon . . .	1	28	Andelfingen . . .	4	351
Hermikon . . .	1	411	Winterth. 1902	10	771	Bülach . . .	2	231
Egg . . .	1	114	1901	3	152	Dielsdorf . . .	1	60
Aesch . . .	1	30	Andelfingen, Klein-	1	33	Kanton 1902	57	7,133
Uessikon . . .	1	15	Feuerthalen . . .	2	288	1901	44	8,784
Uster, Kirch-	2	594	Trüllikon . . .	1	25			
Uster, Ober-	3	540	Andelfing. 1902	4	351			
Volketswil . . .	1	15	1901	3	174			
Gutenswil . . .	1	49	Glattfelden . . .	1	209			
Hegnau . . .	1	7	Oberhausen . . .	1	22			
Wangen . . .	1	30	Bülach 1902	2	231			
Uster 1902	13	1,805	1901	1	665			
1901	15	5,006						

4. Legate und Geschenke der Zivil-Gemeinden 1902.

Keine.

5. Steuerverhältnisse der Zivil-Gemeinden, in denen Steuern erhoben wurden, 1902.

Zivil-Gemeinden	Steuerkapital, Tausende Fr.	Steuerpflichtige		Steuerquote ‰	Zivil-Gemeinden	Steuerkapital, Tausende Fr.	Steuerpflichtige		Steuerquote ‰
		Haushaltungen	Männer				Haushaltungen	Männer	
Ringlikon . . .	86	14	23	4	Berg	146	40	46	0,40
Zürich 1902	86	14	23		Hermikon . . .	197	20	20	1
1901	95	16	23		Egg	384	85	76	1
Wengi	63	9	12	1	Maur	712	129	166	0,50
Kappel	348	29	65	1	Aesch	318	74	90	1
Mettmenstetten	2,256	191	258	0,25	Binz	164	40	42	1
Dachelsen	417	39	54	1	Uessikon . . .	379	43	54	2,10
Rossau	244	39	52	1,50	Uster, Kirch-	6,880	722	899	1,80
Stallikon	108	21	31	1,50	„ Nieder-	2,867	289	309	1,20
Buchenegg-Bägerst	115	43	73	0,50	„ Ober-	3,744	283	315	0,90
Affoltern 1902	3,551	371	545		Nossikon . . .	204	62	71	0,40
1901	3,169	336	454		Riedikon . . .	282	58	82	0,70
Horgen	13,912	1,235	1,404	0,15	Sulzbach . . .	189	54	72	0,50
Horgen 1902	13,912	1,235	1,404		Gutenswil . . .	571	84	107	1,50
1901	14,549	1,278	1,469		Wangen	929	106	158	0,50
Uerikon	1,528	74	93	1,20	Brüttsellen . .	719	104	144	2
Meilen 1902	1,528	74	93		Uster 1902	18,685	2,193	2,651	
1901	1,611	73	89		1901	20,678	2,259	2,840	
Bäretswil	787	176	187	0,60	Bauma	1,859	124	141	2
Dürnten, Unter-	724	167	205	2	Dürstelen . . .	130	50	65	0,50
Tamm	1,145	352	410	0,50	Hasel	93	42	50	1
Hinwil	1,584	227	286	2,60	Isikon, Wasserversorgung	91	25	31	2
Wernetshausen	279	84	116	1	Illnau, Ober-	394	68	78	1,50
Wetzikon, Ober-	3,354	398	458	0,50	„ Unter-	952	120	154	0,50
„ Unter-	1,356	184	213	0,50	Effretikon . . .	437	48	64	0,50
Ettenhausen . . .	199	93	83	1	Oberhofgemeinde . . .	692	73	107	0,50
Robenhausen . . .	589	149	173	0,50	Ottikon	613	95	126	1,50
Hinwil 1902	10,017	1,830	2,131		Rikon-Effretikon, Wasserversorgung	* 446	* 75	* 94	2
1901	9,563	1,645	1,946		Kyburg-Eitenhausen, Wasserversorgung	367	38	47	3
					Winterberg . . .	397	57	74	2
					Pfäffikon . . .	4,260	301	340	1,50
					Hermatswil . .	151	34	46	1,50
					Irgenhausen . .	263	73	82	1
					Sulzberg	47	24	27	1
					Wallikon	143	31	42	0,30

* Faktoren nur von Rikon; Effretikon vergl. diese Gemeinde.

Steuerverhältnisse der Zivil-Gemeinden, in denen Steuern erhoben wurden, 1902.

Zivil-Gemeinden	Steuerkapital, Tausende Fr.	Steuerpflichtige		Steuerquote ‰	Zivil-Gemeinden	Steuerkapital, Tausende Fr.	Steuerpflichtige		Steuerquote ‰
		Haushaltungen	Männer				Haushaltungen	Männer	
Gündisau . . .	174	42	41	1	Sennhof . . .	680	95	123	0,150
Ludetswil . . .	79	16	20	0,150	Seuzach . . .	892	123	164	1
Madetswil . . .	269	47	54	2	Ohringen, Ober-	212	31	42	3
Rumlikon . . .	73	32	35	4	„ Unter-	189	24	29	1,150
Sennhof . . .	105	23	33	1	Turbenthal . . .	775	102	110	2
Weißlingen . . .	947	139	153	0,150	Hutzikon . . .	1,174	118	129	1
„ Wasserversorgung	—	—	—	1	Neubrunn . . .	104	33	39	2,150
Dettenried . . .	105	31	41	0,150	Oberhofen . . .	117	29	38	0,150
Lendikon . . .	46	14	15	1	Tablat . . .	60	23	27	1,150
Neschwil . . .	101	36	44	1	Attikon . . .	97	15	18	1
Pfäffikon 1902	13,234	1,658	2,004		Buch . . .	113	10	14	0,130
1901	13,850	1,765	2,126		Menzengrüt . . .	80	15	22	0,150
					Wallikon . . .	50	4	7	9,150
					Au-Kollbrunn	657	103	120	3,150
					Langenhard, Ober-	83	40	45	1
					„ Unter-	56	30	28	1,150
					Rikon . . .	279	73	89	3
Gündlikon . . .	84	12	18	3	Winterthur 1902	16,324	2,350	2,997	
Gundetswil . . .	281	35	46	0,150	1901	18,083	2,501	3,250	
Zünikon . . .	101	21	26	0,140					
Dägerlen . . .	129	11	12	1,150	Adlikon . . .	324	48	65	3
Benk . . .	113	6	13	1,150	Dätwil . . .	99	17	24	2
Berg . . .	85	19	26	4	Niederwil . . .	193	22	33	2
Oberwil . . .	236	29	35	1,170	Andelfingen, Klein-	1,148	112	134	1,150
Rutschwil . . .	129	25	31	2	Alten . . .	138	42	67	2,150
Dinhard . . .	203	42	52	2	Gräslikon . . .	194	32	41	4
Eschlikon . . .	121	28	38	6	Feuerthalen . . .	1,730	316	357	1,180
Welsikon . . .	210	26	34	2	Thalheim . . .	356	63	89	1,150
Hofstetten . . .	155	18	25	0,120	Gütikhausen . . .	420	32	41	2,150
Dickbach . . .	95	33	37	5	Trüllikon . . .	923	101	122	1,150
Huggenberg . . .	108	10	11	2,150	Rudolfingen . . .	582	69	88	2
Wenzikon . . .	115	15	24	0,120	Andelfing. 1902	6,047	854	1,061	
Neftenbach . . .	3,598	230	352	1,150	1901	6,025	848	1,074	
Aesch . . .	232	33	52	1,150					
Hünikon . . .	202	48	61	2,150	Freienstein . . .	1,409	193	238	2
Ried . . .	200	17	27	0,150	Teufen . . .	423	62	90	1
Oberwinterthur	2,653	452	564	1	Glattfelden . . .	1,887	288	332	1,150
Grundhof . . .	136	17	19	0,120	Zweidlen . . .	90	22	31	3
Hegi . . .	544	98	127	1	Baltenswil . . .	241	40	56	2,150
Reutlingen . . .	151	54	70	1					
Ricketwil . . .	132	24	33	4					
Stadel . . .	306	49	63	2					
Waltenstein . . .	115	35	43	1					
Schottikon, Ober-	47	15	16	1,120					
Iberg . . .	225	80	98	2					

Steuerverhältnisse
der Zivil-Gemeinden, in denen Steuern erhoben wurden, 1902.

Zivil-Gemeinden	Steuerkapital, Tausende Fr.	Steuerpflichtige		Steuerquote ‰	Rekapitulation Bezirke	Steuerkapital, Tausende Fr.	Steuerpflichtige	
		Haushaltungen	Männer				Haushaltungen	Männer
Breite-Hakab	124	25	38	1	Zürich	86	14	23
Oberwil	87	28	43	2	Affoltern	3,551	371	545
Opfikon	510	89	109	1	Horgen	13,912	1,235	1,404
Oberhausen	497	54	80	0,40	Meilen	1,528	74	93
Eschenmosen	180	27	39	2	Hinwil	10,017	1,830	2,131
Rüti	350	32	55	1	Uster	18,685	2,193	2,651
Bülach 1902	5,798	860	1,111		Pfäffikon	13,234	1,658	2,004
1901	5,758	818	1,025		Winterthur	16,324	2,350	2,997
Nassenwil	34	14	25	2	Andelfingen	6,047	854	1,061
Schöpfheim	17	6	7	2,30	Bülach	5,798	860	1,111
Watt	1,063	78	125	1	Dielsdorf	1,114	98	157
Dielsdorf 1902	1,114	98	157		Kanton 1902	90,296	11,537	14,177
1901	1,336	90	134		1901	94,717	11,629	14,430

6. Ausweis über die Deckung der Stammgutdefizite der Zivil-Gemeinden 1902.

Von den 111 Zivil-Gemeinden, welche Stammgutdefizite im Gesamtbetrage von Fr. 997,304 (vide kursive Zahlen der letzten Kolonne von A. II. 2) aufweisen, bestehen Amortisationsbestimmungen in folgenden Gemeinden:

Zivil-Gemeinden	Betrag des Stammgutdefizits Fr.	Amortisation in den Jahren			
		bis 1905 Fr.	1906 bis 1910 Fr.	1911 bis 1920 Fr.	nach 1920 Fr.
Robenhausen	2,232	1,050	1,182	—	—
Neschwil	2,271	1,380	891	—	—
Eschlikon	3,977	1,650	2,327	—	—
Huggenberg	6,140	1,030	2,000	3,110	—
Neftenbach	75,393	9,000	10,000	20,000	36,393
Aesch	753	753	—	—	—
Stadel	24,612	2,270	3,767	7,534	11,041
Waltenstein	405	90	315	—	—
Seen	128,012	18,147	24,700	65,200	19,965
Turbenthal	69,069	1,500	2,000	5,500	60,069
Au-Kollbrunn	34,332	3,000	6,000	11,000	14,332
Alten	1,545	1,545	—	—	—
Gräslikon	27,760	2,600	5,000	13,100	7,060
Thalheim	2,954	2,400	554	—	—
Rudolfingen	11,265	2,400	3,500	5,365	—
Guntalingen	8,737	4,800	3,937	—	—
Total 1902	399,457	53,615	66,173	130,809	148,860
1899	378,014	119,733	82,949	62,430	112,902

A. III. Finanzen der

1. Einnahmen und Ausgaben

Ordnungsnummer	Kirch-Gemeinden und Filialen	Steuerfaktoren, wofern solche für er- höbete Steuern benutzt wurden			Steuerquote 0/00	Korrent-Einnahmen			
		Steuer- kapital Tausende Fr.	Steuer- pflichtige			Total	Steuern (inkl. Nachzahl- ungen) Fr.	Zinse von Kapi- talien Fr.	Ertrag der Liegen- schaften Fr.
			Haus- halt- ungen	Män- ner					
1	Großmünster . .	46,325	404	450	0,150	29,340	23,854	1,895	3,000
2	Fraumünster . .	21,460	143	164	0,150	24,950	13,512	1,544	2,500
3	St. Peter	—	—	—	—	3,512	883	2,515	110
4	Predigern	24,587	1,052	1,260	0,180	28,134	23,043	4,599	—
5	Kathol. Zürich . .	7,470	935	1,003	1	21,494	10,606	321	6,885
6	Außersihl	37,485	5,037	6,287	1,150	83,530	74,692	7,214	—
7	Enge	111,437	1,537	1,639	0,150	72,123	69,714	34	—
8	Fluntern	26,212	509	566	0,150	16,632	15,459	1,045	120
8a	„ Kirchenbau fond	—	—	—	—	1,081	—	655	—
9	Neumünster . . .	147,760	4,630	5,073	0,150	120,705	94,438	20,307	36
10	Obersträß	11,826	899	977	0,160	8,706	8,220	435	—
10a	„ Kirchenbau fond	—	—	—	—	7,398	4,354	551	—
11	Untersträß . . .	19,371	1,006	1,084	0,160	16,020	13,376	49	600
12	Wiedikon	19,300	2,200	2,500	1,20	36,736	32,872	2,166	1,335
13	Wipkingen	6,696	726	794	1,150	16,137	12,942	2,199	996
14	Wollishofen . . .	13,745	518	595	0,150	7,830	7,463	331	—
	Stadt Zürich	493,674	19,596	22,392		494,328	405,428	45,860	15,582
15	Albisrieden . . .	2,809	200	265	1	4,923	3,502	766	90
16	Altstetten	7,002	821	1,208	0,20	2,729	1,839	261	—
17	Birmensdorf . . .	1,091	238	345	2	3,687	3,347	340	—
18	Dietikon, katholisch	—	—	—	—	1,044	—	380	110
19	Höngg	7,008	806	991	0,145	4,584	4,003	447	—
20	Schlieren	—	—	—	—	596	—	591	—
21	Schwamendingen . . .	11,127	770	1,045	0,170	9,689	9,059	171	120
22	Seebach	3,131	576	773	0,135	1,652	1,589	58	—
23	Uitikon	414	55	85	3,130	2,522	2,388	90	—
24	Urdorf-Dietikon	*	*	*	*	1,126	* 1,000	126	—
24a	Dietikon (Separat kirchengut)	—	—	—	—	17	—	17	—
24b	Urdorf („ „)	840	120	162	2	2,276	2,244	22	—
25	Weiningen	2,311	249	366	0,150	1,810	1,663	147	—
26	Witikon	733	88	104	1	1,212	957	160	—
27	Zollikon	7,825	408	516	0,170	6,594	6,208	314	—
	Bez. Zürich 1902	537,965	23,927	28,252		538,789	443,227	49,750	15,902
	1901	482,394	22,630	26,838		561,790	384,343	45,238	15,921

* Beiträge der zugehörigen Gemeinden (einschließlich von drei aargauischen Ortschaften) nach früher getroffener Übereinkunft.

Kirch-Gemeinden.

der Kirch-Gemeinden 1902.

Kirch-Gemeinden und Filialen	Korrent-Ausgaben				Überschuss der	
	Total	Besoldungen, allgem. Ver- waltung	Zinse von Passiven	Erstel- lung und Unterhalt von Gebäuden u. Liegen- schaften	Ein- nahmen	Aus- gaben
Großmünster	17,951	8,663	—	6,192	11,389	—
Fraumünster	34,012	5,295	890	22,974	—	9,062
St. Peter	19,674	16,022	—	3,294	—	16,162
Predigern	24,856	7,282	9,870	2,015	3,278	—
Katholisch Zürich	21,978	9,332	3,300	1,220	—	484
Auversihl	88,737	20,901	34,476	23,289	—	5,207
Enge	43,010	11,039	25,116	3,904	29,113	—
Fluntern	9,289	4,385	3,975	74	7,343	—
„ Kirchenbaufond	18	—	—	—	1,063	—
Neumünster	247,571	17,669	4,875	208,729	—	126,866
Obersträß	9,506	3,527	2,700	148	—	800
„ Kirchenbaufond	427	—	—	—	6,971	—
Untersträß	12,830	5,780	2,471	859	3,190	—
Wiedikon	31,418	10,037	17,831	765	5,318	—
Wipkingen	7,028	858	2,177	383	9,109	—
Wollishofen	5,048	1,225	—	990	2,782	—
Stadt Zürich	573,353	122,015	107,681	274,836	79,556	158,581
Albisrieden	4,439	437	508	2,663	484	—
Altstetten	3,281	1,840	20	51	—	552
Birmensdorf	1,452	663	300	35	2,235	—
Dietikon, katholisch	1,370	1,026	—	45	—	326
Höngg	3,623	1,906	320	425	961	—
Schlieren	1,401	658	—	588	—	805
Schwamendingen	7,230	3,387	58	1,282	2,459	—
Seebach	1,919	1,105	—	614	—	267
Uitikon	1,408	457	551	318	1,114	—
Urdorf-Dietikon	988	68	—	—	138	—
Dietikon(Separatkirchengt.)	401	2	—	—	—	384
Urdorf („)	6,223	99	101	5,412	—	3,947
Weiningen	868	484	—	141	942	—
Witikon	1,396	385	80	710	—	184
Zollikon	6,399	2,329	1,356	384	195	—
Bezirk Zürich 1902	615,751	136,861	110,975	287,504	88,084	165,046
1901	737,790	135,242	88,972	435,166	107,137	233,137

Einnahmen und Ausgaben

Ordnungsnummer	Kirch-Gemeinden und Filialen	Steuerfaktoren, wofern solche für er- höbete Steuern benutzt wurden			Steuerquote ‰	Korrent-Einnahmen			
		Steuer- kapital Tausende Fr.	Steuer- pflichtige			Total Fr.	Steuern (inkl. Nachzahl- ungen) Fr.	Zinse von Kapi- talien Fr.	Ertrag der Liegen- schaften Fr.
			Haus- halt- ungen	Män- ner					
28	Aeugst	614	107	131	1,50	1,310	1,278	32	—
29	Affoltern	3,909	598	711	0,50	4,015	2,666	213	—
30	Bonstetten	—	—	—	—	85	—	85	—
31	Hausen	3,384	322	341	0,50	3,000	2,041	397	—
32	Hedingen	—	—	—	—	485	137	348	—
33	Kappel	—	—	—	—	465	—	165	—
34	Knonau	996	96	116	0,50	930	604	316	—
35	Maschwanden . .	874	102	113	0,75	1,044	818	155	—
36	Mettmenstetten .	2,926	260	334	0,50	2,683	1,769	511	—
37	Obfelden	2,706	262	287	0,50	2,087	1,626	431	—
38	Ottenbach	—	—	—	—	281	—	281	—
39	Rifferswil	—	—	—	—	411	6	271	—
40	Stallikon	874	151	220	1	2,409	1,244	301	—
	Bez. Affoltern 1902	16,283	1,898	2,253		19,205	12,189	3,506	—
	1901	16,595	2,007	2,441		31,945	18,132	3,267	—
41	Adliswil	5,000	867	866	1	9,710	7,485	1,645	—
42	Hirzel	1,692	183	244	0,40	955	878	77	—
43	Horgen	15,091	1,190	1,346	0,60	13,534	10,985	669	—
44	Hütten	—	—	—	—	742	—	706	—
45	Kilchberg	14,251	377	467	0,50	7,865	7,637	98	—
46	Langnau	1,967	298	351	1	2,754	2,469	82	—
47	Oberrieden	7,815	258	339	0,20	2,109	1,765	344	—
48	Richterswil . . .	12,729	800	824	1,70*	4,087	2,894	485	—
49	Rüschlikon	6,480	341	386	0,25	2,291	2,078	206	—
50	Schönenberg . . .	1,715	212	284	1	2,979	2,211	237	—
51	Thalwil	17,673	1,404	1,751	0,24	6,958	5,000	932	—
52	Wädenswil	24,457	1,695	2,192	0,40	11,085	10,440	326	—
	Bez. Horgen 1902	108,870	7,625	9,050		65,069	53,842	5,807	—
	1901	110,535	7,583	8,838		85,564	71,658	6,226	1,066
53	Erlenbach	3,549	287	387	2	17,938	17,303	195	440
54	Herrliberg	2,368	213	315	0,50	2,207	1,948	259	—
54a	Hetzwil (Fil.) . .	(277)	(36)	(51)	1,50	749	546	148	—
55	Hombrechtikon . .	4,831	453	584	0,80	4,905	4,693	212	—
56	Küsnacht	10,811	707	913	0,30	4,739	3,757	268	210

* Wovon 1,5 ‰ Bausteuer, deren Ertrag nach Abschluß der Baurechnung vereinnahmt wird.

der Kirch-Gemeinden 1902.

Kirch-Gemeinden und Filialen	Korrent-Ausgaben				Überschuss der	
	Total	Besoldungen, allgem. Ver- waltung	Zinse von Passiven	Erstel- lung und Unterhalt von Gebäuden u. Liegen- schaften	Ein- nahmen	Aus- gaben
Aegst	1,060	351	17	514	250	—
Affoltern	3,182	1,576	389	326	833	—
Bonstetten	397	125	—	184	—	312
Hausen	2,315	1,107	—	259	685	—
Hedingen	1,840	313	—	1,186	—	1,355
Kappel	470	405	—	—	—	5
Knonau	700	430	—	24	230	—
Maschwanden	836	632	—	187	208	—
Mettmensstetten	1,793	1,160	—	153	890	—
Obfelden	3,718	961	—	2,113	—	1,631
Ottensbach	1,188	407	—	54	—	907
Rifferswil	600	438	—	2	—	189
Stallikon	1,216	658	140	227	1,193	—
Bezirk Affoltern 1902	19,315	8,563	546	5,229	4,289	4,399
1901	42,803	8,413	188	12,469	4,520	15,378
Adliswil	6,254	1,527	3,346	379	3,456	—
Hirzel	652	480	—	—	303	—
Horgen	11,452	4,706	—	2,819	2,082	—
Hütten	856	445	16	154	—	114
Kilchberg	3,180	1,860	374	310	4,685	—
Langnau	948	591	—	271	1,806	—
Oberrieden	1,918	1,637	—	177	191	—
Richterswil	3,646	2,747	—	—	441	—
Rüschlikon	3,709	1,162	—	1,882	—	1,418
Schönenberg	2,561	672	280	432	418	—
Thalwil	7,690	4,473	—	1,257	—	732
Wädenswil	9,123	7,005	—	1,021	1,962	—
Bezirk Horgen 1902	51,989	27,305	4,016	8,702	15,344	2,264
1901	61,211	24,508	4,336	20,904	25,086	733
Erlenbach	3,871	1,094	2,031	198	14,067	—
Herrliberg	1,499	894	—	191	708	—
Wetzwil (Fil.)	491	437	—	14	258	—
Hombrechtikon	2,720	2,659	—	61	2,185	—
Küsnacht	3,772	2,225	91	523	967	—

Einnahmen und Ausgaben

Ordnungsnummer	Kirch-Gemeinden und Filialen	Steuerfaktoren, wofür solche für er- höbete Steuern benutzt wurden			Steuerquote 0/00	Korrent-Einnahmen			
		Steuer- kapital Tausende Fr.	Steuer- pflichtige			Total	Steuern (inkl. Nachzahl- ungen) Fr.	Zinse von Kapi- talien Fr.	Ertrag der Liegen- schaften Fr.
			Haus- halt- ungen	Män- ner					
		Fr.				Fr.	Fr.	Fr.	Fr.
57	Männedorf . . .	11,577	657	734	0,20	3,026	2,424	232	—
58	Meilen	8,520	660	854	0,30	4,396	4,069	305	—
59	Oetwil	1,425	218	255	0,60	3,083	2,346	634	—
60	Stäfa	10,920	864	917	0,350	7,357	6,541	745	—
61	Uetikon	6,401	266	329	0,350	2,291	2,099	192	—
62	Zumikon	686	149	166	0,380	1,266	719	366	—
	Bez. Meilen 1902	61,088	4,474	5,454		51,957	46,445	3,556	650
	1901	61,154	4,456	5,463		41,337	35,783	3,592	658
63	Bäretswil	—	—	—	—	896	88	808	—
64	Bubikon	—	—	—	—	1,080	310	538	—
65	Dürnten	2,361	565	662	1	3,961	3,599	349	—
66	Fischenthal . . .	—	—	—	—	1,069	552	478	39
67	Goßau	2,750	478	577	1	4,531	3,807	647	—
68	Grüningen	1,609	300	341	0,60	1,558	1,353	205	—
69	Hinwil	2,972	568	730	0,350	3,031	2,532	499	—
70	Rüti	9,062	824	954	0,340	5,107	4,272	364	—
71	Seegräben	1,425	150	187	1	2,601	1,762	839	—
72	Wald	8,881	1,280	1,444	1	12,331	11,562	769	—
73	Wetzikon	7,668	1,046	1,170	2,350	28,650	24,844	523	—
	Bez. Hinwil 1902	36,728	5,211	6,065		64,815	54,681	6,019	39
	1901	40,876	5,886	6,907		74,556	61,758	5,936	39
74	Dübendorf	3,045	507	566	1	5,120	4,724	396	—
75	Egg	2,462	537	599	1	3,858	3,685	173	—
76	Fällanden	838	167	174	0,350	1,118	589	471	—
76a	„ Kirchenbauhof	—	—	—	—	315	—	101	—
77	Greifensee	778	55	63	0,370	788	626	160	2
78	Maur	1,669	320	404	0,350	1,552	1,196	233	—
79	Mönchaltorf . . .	911	177	216	0,350	979	661	222	96
80	Schwerzenbach . .	—	—	—	—	508	52	256	—
81	Uster	15,669	1,480	1,747	0,330	7,391	6,171	1,204	—
82	Volketswil	2,439	327	406	1	3,466	3,214	249	—
83	Wangen	1,647	209	299	0,350	3,656	1,108	251	—
	Bez. Uster 1902	29,458	3,779	4,474		28,751	22,026	3,716	98
	1901	28,025	3,250	3,947		26,210	21,773	3,728	98

der Kirch-Gemeinden 1902.

Kirch-Gemeinden und Filialen	Korrent-Ausgaben				Überschuss der	
	Total	Besoldungen, allgem. Ver- waltung	Zinse von Passiven	Erstel- lung und Unterhalt von Gebäuden u. Liegen- schaften	Ein- nahmen	Aus- gaben
Männedorf	2,989	1,483	—	473	37	—
Meilen	3,171	1,214	—	—	1,225	—
Oetwil	1,698	975	97	113	1,385	—
Stäfa	5,598	3,359	516	370	1,759	—
Uetikon	3,445	1,868	—	102	—	1,154
Zumikon	1,077	490	113	187	189	—
Bezirk Meilen 1902	30,331	16,698	2,848	2,232	22,780	1,154
1901	28,035	15,681	2,860	3,435	13,650	348
Bäretswil	1,946	202	—	106	—	1,050
Bubikon	1,799	1,110	—	38	—	719
Dürnten	2,967	1,767	317	506	994	—
Fiscenthal	803	89	—	82	266	—
Goßau	3,360	1,054	106	173	1,171	—
Grünigen	1,739	1,251	—	—	—	181
Hinwil	3,493	2,341	—	79	—	462
Rüti	4,193	173	—	44	914	—
Seegräben	1,243	1,101	—	—	1,358	—
Wald	10,166	5,333	109	2,778	2,165	—
Wetzikon	21,053	4,300	11,330	797	7,597	—
Bezirk Hinwil 1902	52,762	18,721	11,862	4,603	14,465	2,412
1901	67,435	21,455	12,029	17,622	18,179	11,058
Dübendorf	3,806	1,098	80	1,210	1,314	—
Egg	2,380	48	110	72	1,478	—
Fällanden	844	368	—	255	274	—
„ Kirchenbaufond	—	—	—	—	315	—
Greifensee	869	349	—	322	—	81
Maur	1,141	46	—	265	411	—
Mönchaltorf	1,016	507	19	185	—	37
Schwerzenbach	785	382	—	7	—	277
Uster	16,337	5,883	—	8,295	—	8,946
Volketswil	1,693	1,026	—	46	1,773	—
Wangen	13,737	35	27	12,171	—	10,081
Bezirk Uster 1902	42,608	9,742	236	22,828	5,565	19,422
1901	21,734	10,101	276	3,116	5,721	1,245

Einnahmen und Ausgaben

Ordnungsnummer	Kirch-Gemeinden und Filialen	Steuerfaktoren, wofür solche für er- höbete Steuern benutzt wurden			Steuerquote ‰	Korrent-Einnahmen			
		Steuer- kapital Tausende Fr.	Steuer- pflichtige			Total	Steuern (inkl. Nachzahl- ungen) Fr.	Zinse von Kapi- talen Fr.	Ertrag der Liegen- schaften Fr.
			Haus- halt- ungen	Män- ner					
84	Bauma	3,771	653	731	1	5,452	5,154	287	—
85	Fehraltorf	—	—	—	—	358	31	327	—
85a	„ Kirchenbaufond	—	—	—	—	387	—	264	—
86	Hittnau	1,359	307	379	1	3,215	2,303	906	—
87	Illnau	—	—	—	—	684	311	373	—
87a	Rikon (Filiale)	—	—	—	—	223	—	40	—
88	Kyburg	—	—	—	—	2,449	—	511	1,803
89	Lindau	2,661	232	306	3	10,106	9,691	138	—
90	Pfäffikon	5,644	608	742	0,150	6,224	4,413	1,424	—
91	Russikon	—	—	—	—	591	22	552	—
92	Sternenberg	—	—	—	—	608	—	388	—
93	Weißlingen	—	—	—	—	658	66	587	—
94	Wila	—	—	—	—	1,080	—	970	110
95	Wildberg	—	—	—	—	315	40	275	—
	Bez. Pfäffikon 1902	13,435	1,800	2,158		32,350	22,031	7,042	1,913
	1901	22,839	3,134	3,835		37,889	27,164	7,209	1,867
96	Altikon	641	93	125	2,150	2,400	2,147	165	—
97	Brütten	806	93	120	1	1,421	1,197	220	—
97a	„ Kirchenbaufond	—	—	—	—	3,632	—	597	—
98	Dägerlen	689	90	120	1	1,501	899	152	—
99	Dättlikon	471	66	90	1	987	627	260	—
100	Dinhard	—	—	—	—	789	37	556	—
101	Elgg	4,578	486	605	0,170	4,343	3,979	364	—
102	Ellikon a. d. Th.	—	—	—	—	598	—	596	—
103	Elsau	813	172	221	0,140	694	482	211	—
104	Hettlingen	880	91	122	0,150	809	546	188	—
105	Neftenbach	4,244	319	496	0,150	2,849	2,556	289	—
106	Oberwinterthur	4,010	627	772	0,150	2,967	2,831	97	—
107	Pfungen	1,175	152	195	0,120	757	304	346	100
108	Rickenbach	1,392	85	106	0,130	1,085	475	610	—
109	Schlatt	712	99	130	1	1,444	952	492	—
110	Seen	3,066	482	596	0,170	3,246	2,940	298	—
111	Seuzach	1,220	162	212	1	1,977	1,594	179	—
112	Sitzberg	57	50	53	2	774	320	366	—
113	TöB	5,998	895	1,074	0,140	4,706	4,278	422	—
114	Turbenthal	2,297	345	397	1	3,750	3,039	301	—
115	Veltheim	2,994	738	899	1	5,067	4,846	191	5

der Kirch-Gemeinden 1902.

Kirch-Gemeinden und Filialen	Korrent-Ausgaben				Überschuss der	
	Total	Besoldungen, allgem. Verwaltung	Zinse von Passiven	Erstel- lung und Unterhalt von Gebäuden u. Liegen- schaften	Ein- nahmen	Aus- gaben
Bauma	4,222	1,709	152	1,282	1,230	—
Fehraltorf	961	635	—	—	—	603
„ Kirchenbaufond	387	—	—	387	—	—
Hittnau	3,847	640	81	847	—	632
Illnau	2,346	1,575	—	158	—	1,662
Rikon (Filiale)	223	156	—	—	—	—
Kyburg	2,366	634	—	1,510	83	—
Lindau	4,532	1,494	2,502	248	5,574	—
Pfäffikon	4,648	3,077	—	975	1,576	—
Russikon	992	310	—	223	—	401
Sternenberg	671	325	—	59	—	63
Weißlingen	1,261	452	92	152	—	603
Wila	970	470	100	230	110	—
Wildberg	701	409	—	78	—	336
Bezirk Pfäffikon 1902	28,127	11,886	2,927	6,149	8,573	4,350
1901	31,280	9,934	3,085	10,093	12,439	5,830
Altikon	1,394	568	517	99	1,006	—
Brütten	1,215	616	—	—	206	—
„ Kirchenbaufond .	42	—	—	—	3,590	—
Dägerlen	872	420	172	73	629	—
Dättlikon	1,117	338	—	481	—	130
Dinhard	921	480	—	245	—	132
Elgg	3,253	2,228	326	220	1,090	—
Ellikon a. d. Thur	701	379	20	55	—	103
Elsau	742	481	4	177	—	48
Hettlingen	744	338	12	154	65	—
Neftenbach	2,625	1,050	—	313	224	—
Oberwinterthur	2,676	1,815	72	287	291	—
Pfungen	2,030	39	13	1,236	—	1,273
Rickenbach	907	536	—	238	178	—
Schlatt	839	494	50	4	605	—
Seen	2,117	1,402	—	166	1,129	—
Seuzach	853	464	155	79	1,124	—
Sitzberg	548	312	65	22	226	—
Töb	4,464	2,082	4	190	242	—
Turbenthal	3,862	1,290	—	1,487	—	112
Veltheim	2,930	1,911	180	202	2,137	—

Einnahmen und Ausgaben

Ordnungsnummer	Kirch-Gemeinden und Filialen	Steuerfaktoren, wofür solche für er- höbete Steuern benutzt wurden			Steuerquote ‰	Korrent-Einnahmen			
		Steuer- kapital Tausende Fr.	Steuer- pflichtige			Total	Steuern (inkl. Nachzahl- ungen) Fr.	Zinse von Kapi- talien Fr.	Ertrag der Liegen- schaften Fr.
			Haus- halt- ungen	Män- ner					
		Fr.				Fr.	Fr.	Fr.	Fr.
116	Wiesendangen . .	1,584	183	229	0,150	1,294	998	138	—
117	Winterthur . .	107,280	3,980	4,625	0,20	39,315	25,799	8,920	400
118	„ katholisch . .	5,225	1,315	1,761	1	13,044	8,431	1,194	—
119	Wülflingen . .	—	—	—	—	3,386	—	681	2,205
120	Zell	1,698	336	373	0,150	1,661	1,253	377	—
	Winterthur 1902	151,830	10,859	13,321		104,496	70,530	18,210	2,710
	1901	151,779	10,747	13,261		103,408	70,351	17,426	3,253
121	Andelfingen . .	5,182	544	662	0,150	4,656	3,232	1,171	—
122	Benken	—	—	—	—	1,378	—	1,352	—
123	Berg	888	103	122	0,150	1,596	556	869	—
124	Buch	507	100	130	3	9,351	2,201	393	—
125	Dorf	—	—	—	—	291	60	150	—
126	Feuerthalen . .	1,989	293	329	0,150	1,626	1,368	193	20
127	Flaach	868	227	277	1	2,069	1,372	188	—
128	Henggart	618	73	92	0,150	585	391	194	—
129	Laufen	3,155	454	534	1	6,689	4,358	629	650
129a	Uhriesen-Dachsen (Filiale)	—	—	—	—	180	—	180	—
130	Marthalen	2,850	233	293	1	3,952	3,387	465	—
130a	Ellikon a. Rh. (Fil.)	—	—	—	—	562	—	62	—
131	Ossingen	1,245	202	228	0,150	1,245	838	378	—
132	Rheinau	—	—	—	—	1,623	—	1,205	—
133	Stammheim . . .	3,214	419	514	1	5,223	4,119	403	—
133a	Ober-Unter-Stammheim, Separatkirchengut	—	—	—	—	73	—	63	—
133b	Waltalingen (Fil.)	—	—	—	—	271	—	271	—
134	Thalheim	—	—	—	—	270	—	197	—
135	Trüllikon	2,223	265	330	0,150	2,184	1,409	775	—
135a	Truttikon (Fil.) .	—	—	—	—	320	—	70	—
	Andelfingen 1902	22,739	2,913	3,511		44,144	23,291	9,213	850
	1901	14,341	1,906	2,305		35,156	15,282	9,237	670

der Kirch-Gemeinden 1902.

Kirch-Gemeinden und Filialen	Korrent-Ausgaben				Überschuss der	
	Total	Besoldungen, allgem. Ver- waltung	Zinse von Passiven	Erstel- lung und Unterhalt von Gebäuden u. Liegen- schaften	Ein- nahmen	Aus- gaben
Wiesendangen	1,252	15	—	96	42	—
Winterthur	32,548	23,734	—	1,589	6,767	—
katholisch	10,939	5,736	827	979	2,105	—
Wülflingen	3,649	1,866	—	776	—	263
Zell	1,284	614	—	108	377	—
Bezirk Winterthur 1902	84,524	49,208	2,417	9,276	22,033	2,061
1901	89,192	43,337	2,490	15,076	22,036	7,820
Andelfingen	2,636	784	14	439	2,020	—
Benken	1,190	76	3	312	188	—
Berg	1,862	447	608	121	—	266
Buch	13,448	102	27	12,384	—	4,097
Dorf	502	252	—	71	—	211
Feuerthalen	2,527	769	—	725	—	901
Flaach	1,380	155	328	69	689	—
Henggart	782	31	—	314	—	197
Laufen	3,203	236	750	749	3,486	—
Uhwiesen-Dachsen (Fil.) . .	128	17	—	—	52	—
Marthalen	5,034	167	7	4,099	—	1,082
Ellikon a. Rh. (Fil.)	135	12	5	—	427	—
Ossingen	942	75	—	190	303	—
Rheinau	1,504	93	—	—	119	—
Stammheim	2,212	278	144	356	3,011	—
Ober-Unter-Stammheim, Separatkirchengut	194	10	5	14	—	121
Waltalingen (Fil.)	266	30	—	13	5	—
Thalheim	622	33	—	55	—	352
Trüllikon	1,574	93	14	476	610	—
Truttikon (Fil.)	330	270	12	48	—	10
Bezirk Andelfingen 1902	40,471	3,930	1,917	20,435	10,910	7,237
1901	34,441	4,106	1,892	15,221	5,798	5,083

Einnahmen und Ausgaben

Ordnungsnummer	Kirch-Gemeinden und Filialen	Steuerfaktoren, wofür solche für erhöhte Steuern benutzt wurden			Steuerquote ‰	Korrent-Einnahmen			
		Steuerkapital Tausende Fr.	Steuerpflichtige			Total Fr.	Steuern (inkl. Nachzahlungen) Fr.	Zinse von Kapitalien Fr.	Ertrag der Liegen- schaften Fr.
			Haus- halt- ungen	Män- ner					
		Fr.				Fr.	Fr.	Fr.	Fr.
136	Bassersdorf . . .	—	—	—	—	413	—	413	—
137	Bülach	6,351	834	1,057	1	9,805	8,242	969	—
138	Dietlikon	1,057	174	227	3	5,015	4,437	359	—
139	Eglisau	2,210	249	315	1	3,333	2,780	553	—
140	Embrach	3,388	397	513	0,50	3,258	2,157	616	—
141	Glattfelden	2,003	309	357	1	2,980	2,820	132	—
142	Kloten	3,458	410	538	0,50	3,398	2,204	1,065	9
143	Lufingen	481	67	97	1	1,027	644	336	—
144	Rafz	—	—	—	—	723	37	431	—
145	Rorbas	3,851	569	709	0,50	2,694	2,559	132	—
146	Wallisellen	1,949	196	228	0,30	851	712	139	—
146a	„ Kirchenbauhof	—	—	—	—	1,665	—	600	—
147	Wil	2,013	377	415	1	3,366	2,805	530	31
	Bez. Bülach 1902	26,761	3,582	4,456		38,528	29,397	6,275	40
	1901	17,571	2,292	2,868		34,086	18,093	6,385	32
148	Affoltern	1,122	317	423	0,125	904	466	431	—
149	Bachs	519	90	137	1	882	746	136	—
149a	„ Kirchenbauhof	—	—	—	—	204	—	88	—
150	Buchs	454	90	125	1	1,044	670	281	89
151	Dällikon	550	96	138	1,50	1,225	1,177	40	—
152	Dielsdorf	1,281	129	151	2	3,689	3,123	538	—
153	Niederhasli	1,492	245	339	0,120	886	424	462	—
154	Niederweningen	894	120	176	0,180	1,372	952	406	—
155	Oberglatt	968	127	164	1	1,480	1,199	78	14
156	Oteltingen	1,874	149	215	1	2,573	2,238	335	—
157	Regensberg	586	56	61	0,50	817	352	217	—
158	Regensdorf	2,086	199	317	0,50	1,673	1,301	130	—
159	Rümlang	1,440	175	242	0,50	1,534	928	606	—
160	Schöfflisdorf	775	150	194	0,50	1,171	560	571	—
161	Stadel	1,248	177	245	1,50	2,605	2,505	83	—
162	Steinmaur	—	—	—	—	453	—	428	—
163	Weiach	—	—	—	—	973	—	658	315
	Bez. Dielsdorf 1902	15,229	2,120	2,927		23,485	16,641	5,488	418
	1901	15,446	2,078	2,841		26,187	16,540	5,170	412

der Kirch-Gemeinden 1902.

Kirch-Gemeinden und Filialen	Korrent-Ausgaben				Überschuss der	
	Total	Besoldungen, allgem. Verwaltung	Zinse von Passiven	Erstellung und Unterhalt von Gebäuden u. Liegen- schaften	Ein- nahmen	Aus- gaben
Bassersdorf	1,084	691	—	67	—	671
Bülach	11,621	2,361	516	348	—	1,816
Dietlikon	2,972	147	1,054	619	2,043	—
Eglisau	2,477	1,042	260	32	856	—
Embrach	6,499	740	226	4,552	—	3,241
Glattfelden	1,399	458	218	165	1,581	—
Kloten	2,518	1,469	47	623	880	—
Lufingen	398	308	—	2	629	—
Rafz	1,358	894	—	—	—	635
Rorbas	1,955	1,220	3	73	739	—
Wallisellen	850	435	—	196	1	—
„ Kirchenbaufond	11	11	—	—	1,654	—
Wil	1,007	100	40	210	2,359	—
Bezirk Bülach 1902	34,149	9,876	2,364	6,887	10,742	6,363
1901	70,145	10,179	1,901	46,498	7,010	43,069
Affoltern	1,092	599	—	328	—	188
Bachs	617	473	—	32	265	—
„ Kirchenbaufond	4	4	—	—	200	—
Buchs	760	494	—	201	284	—
Dällikon	456	306	41	—	769	—
Dielsdorf	2,033	875	775	212	1,656	—
Niederhasli	1,307	88	—	643	—	421
Niederweningen	986	519	—	235	386	—
Oberglatt	974	513	—	148	506	—
Otelfingen	2,577	98	48	1,364	—	4
Regensberg	2,936	273	—	2,362	—	2,119
Regensdorf	788	475	43	189	885	—
Rümlang	1,057	530	—	326	477	—
Schöfflisdorf	1,192	562	—	45	—	21
Stadel	1,693	973	57	292	912	—
Steinmaur	1,000	445	—	162	—	547
Weiach	938	477	—	91	35	—
Bezirk Dielsdorf 1902	20,410	7,704	964	6,630	6,375	3,300
1901	24,918	7,603	1,245	9,225	4,995	3,726

2. Aktiven, Passiven und Stammgut

Ordnungsnummer	Kirch- Gemeinden und Filialen	Aktiven					Pas- siven	Über- schuss der Aktiven (- Passiven)
		Realisierbare		Nicht realisierbare		Total aller Aktiven		
		Total	Zins- tragende Kapi- talien	Total	Liegen- schaften			
1	Großmünster	61,045	57,264	361,700	350,650	422,745	—	422,745
2	Fraumünster	115,612	38,095	68,300	60,000	183,912	24,000	159,912
3	St. Peter	200,576	63,903	225,000	225,000	425,576	23,853	401,723
4	Predigern	116,239	115,890	398,737	393,800	514,976	234,400	280,576
5	Kath. Zürich	102,195	7,838	217,312	205,600	319,507	81,704	237,803
6	Außersihl	196,383	142,684	1,088,011	1,075,932	1,284,394	814,308	470,086
7	Enge	34,510	—	761,900	759,000	796,410	546,250	250,160
8	Fluntern	136,743	35,998	35,962	34,700	172,705	105,000	67,705
8a	„ Kirchenbaufond	22,872	22,500	—	—	22,872	—	22,872
9	Neumünster	905,665	896,227	607,037	594,802	1,512,702	780,000	732,702
10	Obersträß	111,650	11,314	29,757	28,000	141,407	90,000	51,407
10a	„ Kirchenbaufond	21,023	20,707	—	—	21,023	—	21,023
11	Untersträß	13,990	1,232	194,300	193,100	208,290	63,190	145,100
12	Wiedikon	109,342	49,972	326,632	323,500	435,974	442,135	-6,161
13	Wipkingen	54,533	52,290	181,630	179,414	236,163	38,000	198,163
14	Wollishofen	12,408	11,535	107,845	104,600	120,253	—	120,253
	Stadt Zürich	2,214,786	1,527,449	4,604,123	4,528,098	6,818,909	3,242,840	3,576,069
15	Albisrieden	23,022	19,493	71,965	69,700	94,987	12,200	82,787
16	Altstetten	6,706	6,533	49,095	47,220	55,801	500	55,301
17	Birmensdorf	10,595	8,500	44,900	44,200	55,495	5,500	49,995
18	Dietikon, katholisch	14,670	9,450	59,580	46,050	74,250	3,200	71,050
19	Höngg	11,801	11,342	135,896	134,550	147,697	7,000	140,697
20	Schlieren	16,532	16,452	64,635	63,416	81,167	—	81,167
21	Schwamendingen	8,558	6,100	99,563	95,650	108,121	—	108,121
22	Seebach	1,726	1,561	81,909	79,750	83,635	—	83,635
23	Utikon	3,081	2,458	44,978	44,500	48,059	12,900	35,159
24	Urdorf-Dietikon	3,352	2,686	37,577	34,650	40,929	—	40,929
24a	Dietikon, Separatkirchengut	1,204	1,204	—	—	1,204	—	1,204
24b	Urdorf Separatkirchengut	1,035	550	16,550	16,000	17,585	6,262	11,323
25	Weiningen	5,437	3,799	50,706	49,850	56,143	—	56,143
26	Witikon	4,387	4,211	27,550	26,000	31,937	1,850	30,087
27	Zollikon	8,364	7,781	143,000	141,350	151,364	31,980	119,384
	Zürich 1902	2,335,256	1,629,569	5,532,027	5,420,984	7,867,283	3,324,232	4,543,051
	1901	1,825,943	1,151,616	5,474,837	5,370,885	7,300,330	2,739,834	4,560,496

der Kirch-Gemeinden 1902.

Ordnungsnummer	Stammgut			Deckung des Stammgutes		Passiven, im Berichtsjahre			
	Ein- nahmen	Ausgaben resp. Abschreib- ungen	Bestand Ende des Jahres	(§ 7, Schlusssatz und § 8 der Verordnung)		neu ge- macht	getilgt	Ver- mehr- ung	Ver- minder- ung
				Über- schuss	Defizit				
Fr.	Fr.	Fr.	Fr.	Fr.	Fr.	Fr.	Fr.	Fr.	Fr.
1	—	—	40,000	21,045	—	—	—	—	—
2	500	—	87,730	3,882	—	—	600	—	600
3	—	—	176,552	171	—	20,200	—	20,200	—
4	—	—	77,453	—	195,614	—	5,400	—	5,400
5	—	—	67,057	—	46,566	1,704	1,594	110	—
6	—	—	127,447	—	745,372	10,260	31,608	—	21,348
7	—	—	33,045	—	544,785	—	26,784	—	26,784
8	—	—	23,886	7,857	—	—	5,000	—	5,000
8a	—	—	—	—	—	—	—	—	—
9	—	—	58,450	67,215	—	700,000	50,000	650,000	—
10	—	23	11,627	10,023	—	—	—	—	—
10a	—	—	—	—	—	—	—	—	—
11	—	—	11,657	—	60,857	3,240	5,550	—	2,310
12	—	—	71,084	—	403,877	—	3,625	—	3,625
13	—	—	4,150	12,383	—	—	16,000	—	16,000
14	—	—	6,966	5,442	—	—	—	—	—
	500	23	797,104	128,018	1,997,071	735,404	146,161	670,310	81,067
15	—	—	20,539	—	9,717	500	1,000	—	500
16	45	—	7,742	—	1,536	—	—	—	—
17	—	—	9,022	—	3,927	—	2,100	—	2,100
18	20	—	12,693	—	1,223	—	—	—	—
19	10	—	11,576	—	6,775	—	1,000	—	1,000
20	40	—	16,737	—	205	—	—	—	—
21	60	—	10,291	—	1,733	—	2,400	—	2,400
22	120	—	3,522	—	1,796	—	—	—	—
23	—	—	4,024	—	13,843	—	800	—	800
24	—	—	3,162	190	—	—	—	—	—
24a	—	—	20	1,184	—	—	—	—	—
24b	—	—	5,405	—	10,632	4,262	80	4,182	—
25	10	—	3,113	2,324	—	—	—	—	—
26	—	—	4,556	—	2,019	—	200	—	200
27	47	—	10,603	—	34,224	153	2,180	—	2,027
	852	23	920,114	131,716	2,084,701	740,319	155,921	674,492	90,094
	1,406	—	919,285	252,583	2,121,619	258,971	119,025	216,841	76,895

Aktiven, Passiven und Stammgut

Ordnungsnummer	Kirch-Gemeinden und Filialen	Aktiven					Pas-siven	Über- schuss der Aktiven (- Passiven)
		Realisierbare		Nicht realisierbare		Total aller Aktiven		
		Total	Zins-tragende Kapi-talien	Total	Liegen-schaften			
28	Aeugst . . .	806	569	26,715	24,750	27,521	400	27,121
29	Affoltern . . .	5,952	4,315	108,917	106,700	114,869	9,000	105,869
30	Bonstetten . . .	2,145	2,133	43,072	41,450	45,217	—	45,217
31	Hausen . . .	10,844	9,962	71,060	58,000	81,904	—	81,904
32	Hedingen . . .	9,359	8,359	47,500	45,900	56,859	557	56,302
33	Kappel . . .	4,374	4,333	1,472	—	5,846	—	5,846
34	Knonau . . .	8,265	7,994	17,282	10,300	25,547	—	25,547
35	Maschwanden . . .	4,248	4,089	43,284	42,000	47,532	—	47,532
36	Metmenstetten . . .	14,063	13,968	105,976	100,600	120,039	—	120,039
37	Obfelden . . .	10,428	10,428	102,436	100,566	112,864	485	112,379
38	Ottenbach . . .	7,637	7,063	47,400	45,000	55,037	—	55,037
39	Rifferswil . . .	6,925	6,768	29,663	25,700	36,588	—	36,588
40	Stallikon . . .	8,879	7,868	42,398	40,400	51,277	2,900	48,377
	Affoltern 1902	93,925	87,849	687,175	641,366	781,100	13,342	767,758
	1901	96,086	87,823	685,476	639,766	781,562	14,295	767,267
41	Adliswil . . .	40,221	39,179	216,239	191,600	256,460	80,000	176,460
42	Hirzel . . .	2,235	2,115	4,000	—	6,235	—	6,235
43	Horgen . . .	19,523	19,003	284,471	201,445	303,994	—	303,994
44	Hütten . . .	17,750	17,750	57,460	46,500	75,210	148	75,062
45	Kilchberg . . .	9,814	2,500	95,290	92,600	105,104	5,995	99,109
46	Langnau . . .	4,740	4,081	75,250	73,100	79,990	—	79,990
47	Oberrieden . . .	8,735	8,519	88,118	73,200	96,853	—	96,853
48	Richterswil . . .	12,891	12,819	90,533	88,100	103,424	—	103,424
49	Rüschlikon . . .	4,509	4,370	94,378	90,400	98,887	—	98,887
50	Schönenberg . . .	5,766	5,572	64,292	61,500	70,058	5,500	64,558
51	Thalwil . . .	26,720	23,802	182,620	182,200	209,340	—	209,340
52	Wädenswil . . .	14,330	14,317	265,241	261,600	279,571	—	279,571
	Horgen 1902	167,234	154,027	1,517,892	1,362,245	1,685,126	91,643	1,593,483
	1901	178,749	161,217	1,547,129	1,391,076	1,725,878	103,214	1,622,664
53	Erlenbach . . .	17,218	9,183	127,730	125,000	144,948	30,958	113,990
54	Herrliberg . . .	9,626	8,965	64,446	60,900	74,072	—	74,072
54a	Wetzwil (Fil.) . . .	4,263	3,734	19,717	18,600	23,980	—	23,980
55	Hombrechlikon . . .	5,878	4,873	122,250	120,900	128,128	—	128,128
56	Küsnacht . . .	18,898	8,460	59,966	40,000	78,864	—	78,864
57	Männedorf . . .	6,668	5,815	150,088	147,000	156,756	—	156,756

der Kirch-Gemeinden 1902.

Ordnungsnummer	Stammgut			Deckung des Stammgutes		Passiven, im Berichtsjahre			
	Einnahmen	Ausgaben resp. Abschreibungen	Bestand Ende des Jahres	(§ 7, Schlusssatz und § 8 der Verordnung)		neuge-macht	getilgt	Ver-mehr-ung	Ver-minder-ung
				Über-schuss	Defizit				
Fr.	Fr.	Fr.	Fr.	Fr.	Fr.	Fr.	Fr.	Fr.	Fr.
28	—	—	3,662	—	3,256	—	300	—	300
29	8	—	5,878	—	8,926	—	1,000	—	1,000
30	—	—	2,450	—	305	—	—	—	—
31	—	—	9,404	1,440	—	—	—	—	—
32	—	—	8,732	70	—	557	—	557	—
33	—	—	4,333	41	—	—	—	—	—
34	—	—	7,880	385	—	—	—	—	—
35	—	—	4,024	224	—	—	95	—	95
36	—	—	12,735	1,328	—	—	—	—	—
37	20	—	10,136	—	193	485	—	485	—
38	—	—	7,360	277	—	—	—	—	—
39	—	—	6,897	28	—	—	—	—	—
40	70	—	8,483	—	2,504	—	600	—	600
	98	—	91,974	3,793	15,184	1,042	1,995	1,042	1,995
	—	—	91,876	6,880	16,965	10,595	1,018	10,177	600
41	—	—	4,714	—	44,493	—	5,200	—	5,200
42	—	—	1,544	691	—	—	—	—	—
43	20	—	9,583	9,940	—	—	—	—	—
44	200	—	18,398	—	796	148	289	—	141
45	10	—	2,705	1,114	—	—	4,730	—	4,730
46	—	—	4,618	122	—	—	—	—	—
47	10	—	8,390	345	—	—	—	—	—
48	40	—	10,934	1,957	—	—	—	—	—
49	—	—	4,951	—	442	—	—	—	—
50	—	—	5,560	—	5,294	—	1,500	—	1,500
51	45	5	22,559	4,161	—	—	—	—	—
52	160	—	17,189	—	2,859	—	—	—	—
	485	5	111,145	18,330	53,884	148	11,719	—	11,571
	441	—	110,665	15,767	64,569	249	9,135	—	8,886
53	10	—	5,055	—	18,795	50	10,000	—	9,950
54	—	—	9,045	581	—	—	—	—	—
54a	—	—	4,875	—	612	—	—	—	—
55	10	—	4,391	1,487	—	—	1,500	—	1,500
56	—	—	17,590	1,308	—	—	1,750	—	1,750
57	10	—	6,811	—	143	—	—	—	—

Aktiven, Passiven und Stammgut

Ordnungsnummer	Kirch-Gemeinden und Filialen	Aktiven					Pas-siven	Über-schuss der Aktiven (- Passiven)
		Realisierbare		Nicht realisierbare		Total aller Aktiven		
		Total	Zins-tragende Kapitalien	Total	Liegen-schaften			
		Fr.	Fr.	Fr.	Fr.			
58	Meilen . . .	9,143	6,999	141,270	140,000	150,413	—	150,413
59	Öetwil . . .	16,924	16,150	52,261	51,000	69,185	1,300	67,885
60	Stäfa . . .	17,643	16,817	170,894	166,300	188,537	10,725	177,812
61	Uetikon . . .	5,374	4,822	75,160	53,000	80,534	1,000	79,534
62	Zumikon . . .	9,041	9,025	76,515	76,000	85,556	2,400	83,156
	Meilen 1902	120,676	94,843	1,060,297	998,700	1,180,973	46,383	1,134,590
	1901	116,819	89,344	1,060,008	998,700	1,176,827	64,117	1,112,710
63	Bäretswil . . .	20,436	20,357	110,579	107,600	131,015	—	131,015
64	Bubikon . . .	13,654	13,529	39,531	34,000	53,185	—	53,185
65	Dürnten . . .	8,866	8,550	75,713	74,500	84,579	6,800	77,779
66	Fischenthal . . .	11,965	11,837	47,002	46,000	58,967	—	58,967
67	Gobau . . .	17,131	16,225	139,354	136,900	156,485	1,200	155,285
68	Grünigen . . .	4,905	4,900	7,145	—	12,050	235	11,815
69	Hinwil . . .	12,820	12,648	106,500	103,500	119,320	—	119,320
70	Rüti . . .	9,543	9,096	32,174	—	41,717	—	41,717
71	Seegräben . . .	22,752	21,000	31,842	30,500	54,594	—	54,594
72	Wald . . .	19,472	19,280	160,984	159,500	180,456	—	180,456
73	Wetzikon . . .	15,923	12,209	338,275	332,150	354,198	305,000	49,198
	Hinwil 1902	157,467	149,631	1,089,099	1,024,650	1,246,566	313,235	933,331
	1901	156,982	148,895	1,088,893	1,024,650	1,245,875	325,114	920,761
74	Dübendorf . . .	12,584	10,000	64,677	62,548	77,261	1,200	76,061
75	Egg . . .	7,005	4,250	71,536	59,800	78,541	2,000	76,541
76	Fällanden . . .	14,150	11,984	17,900	17,100	32,050	—	32,050
76a	„ Kirchenbaufond	2,903	2,842	—	—	2,903	—	2,903
77	Greifensee . . .	4,067	4,067	25,587	24,900	29,654	20	29,634
78	Maur . . .	6,473	5,600	42,350	40,700	48,823	—	48,823
79	Mönchaltorf . . .	7,947	5,609	47,193	44,800	55,140	500	54,640
80	Schwerzenbach . . .	6,085	6,000	9,138	500	15,223	—	15,223
81	Uster . . .	26,993	26,860	225,400	221,600	252,393	1,331	251,062
82	Volketswil . . .	9,026	6,300	33,200	29,700	42,226	—	42,226
83	Wangen . . .	4,009	3,982	50,014	48,350	54,023	5,773	48,250
	Uster 1902	101,242	87,494	586,995	549,998	688,237	10,824	677,413
	1901	110,342	91,300	586,995	549,998	697,337	6,161	691,176

der Kirch-Gemeinden 1902.

Ordnungsnummer	Stammgut			Deckung des Stammgutes		Passiven, im Berichtsjahre			
	Einnahmen	Ausgaben resp. Abschreibungen	Bestand Ende des Jahres	(§ 7, Schlussatz und § 8 der Verordnung)		neu gemacht	getilgt	Vermehrung	Verminderung
				Überschuss	Defizit				
	Fr.	Fr.	Fr.	Fr.	Fr.	Fr.	Fr.	Fr.	Fr.
58	—	—	7,101	2,042	—	—	—	—	—
59	10	—	16,193	—	569	—	1,000	—	1,000
60	10	—	16,969	—	10,051	5,225	9,429	—	4,204
61	—	—	4,779	—	405	1,000	—	1,000	—
62	45	—	8,900	—	2,259	—	330	—	330
	95	—	101,709	5,418	32,834	6,275	24,009	1,000	18,734
	289	—	101,614	1,911	50,823	9,759	18,571	1,045	9,857
63	—	—	17,144	3,292	—	—	—	—	—
64	—	—	12,678	976	—	—	—	—	—
65	—	—	9,051	—	6,985	—	1,000	—	1,000
66	—	—	11,609	356	—	—	180	—	130
67	—	—	16,190	—	259	300	1,100	—	800
68	—	—	4,522	148	—	236	60	176	—
69	155	—	12,648	172	—	—	—	—	—
70	66	—	9,460	83	—	—	1,100	—	1,100
71	—	—	22,000	752	—	—	—	—	—
72	50	—	18,897	575	—	—	2,500	—	2,500
73	40	—	14,839	—	303,916	—	6,525	—	6,525
	311	—	149,038	6,354	311,160	536	12,415	176	12,055
	140	—	148,727	7,090	323,949	9,619	15,639	9,030	15,050
74	—	—	10,909	475	—	200	1,000	—	800
75	20	—	10,464	—	5,459	—	1,500	—	1,500
76	—	—	14,299	—	149	—	—	—	—
76a	—	—	—	—	—	—	—	—	—
77	—	—	4,273	—	226	20	—	20	—
78	—	—	6,818	—	345	—	—	—	—
79	20	—	6,980	467	—	—	161	—	161
80	—	—	5,912	173	—	—	—	—	—
81	20	—	27,046	—	1,384	1,331	—	1,331	—
82	20	—	6,676	2,350	—	—	—	—	—
83	10	—	6,541	—	8,305	5,773	—	5,773	—
	90	—	99,918	3,465	15,868	7,324	2,661	7,124	2,461
	80	—	99,828	10,867	9,102	161	1,000	161	1,000

Aktiven, Passiven und Stammgut

Ordnungsnummer	Kirch- Gemeinden und Filialen	Aktiven				Total aller Aktiven	Pas- siven	Über- schuss der Aktiven (- Passiven)
		Realisierbare		Nicht realisierbare				
		Total	Zins- tragende Kapi- talien	Total	Liegen- schaften			
		Fr.	Fr.	Fr.	Fr.			
84	Bauma . . .	7,201	7,123	156,300	116,800	163,501	2,100	161,401
85	Fehraltorf . .	8,677	8,542	24,700	23,700	33,377	500	32,877
85a	„ Kirchenbaufond	7,192	7,192	—	—	7,192	—	7,192
86	Hittnau . . .	21,737	21,700	36,750	22,000	58,487	2,678	55,809
87	Illnau . . .	11,046	10,646	85,947	85,300	96,993	—	96,993
87a	Rikon (Fil.) . .	1,013	1,013	5,786	5,200	6,799	—	6,799
88	Kyburg . . .	21,201	12,500	39,735	39,000	60,936	—	60,936
89	Lindau . . .	4,915	3,310	106,224	105,200	111,139	64,000	47,139
90	Pfäffikon . . .	41,483	40,055	49,250	48,000	90,733	—	90,733
91	Russikon . . .	14,553	14,083	53,344	51,700	67,897	490	67,407
92	Sternenberg . .	10,043	9,910	27,235	26,600	37,278	—	37,278
93	Weiblingen . .	15,400	15,400	38,298	38,000	53,698	2,431	51,267
94	Wila . . .	36,225	24,565	62,500	61,500	98,725	2,520	96,205
95	Wildberg . . .	6,791	6,747	29,812	29,400	36,603	—	36,603
	Pfäffikon 1902	207,477	182,736	715,881	652,400	923,358	74,719	848,639
	1901	208,565	181,052	700,801	636,900	909,366	80,104	829,262
96	Altikon . . .	5,324	4,120	50,100	49,100	55,424	13,503	41,921
97	Brütten . . .	6,054	5,503	16,053	12,000	22,107	—	22,107
97a	„ Kirchenbaufond	16,213	16,206	—	—	16,213	—	16,213
98	Dägerlen . . .	4,416	4,111	27,000	26,950	31,416	3,500	27,916
99	Dättlikon . . .	6,832	6,440	19,800	19,500	26,632	—	26,632
100	Dinhard . . .	15,073	15,063	23,360	23,300	38,433	—	38,433
101	Elgg . . .	9,989	8,790	131,208	130,400	141,197	6,800	134,397
102	Ellikon a. d. Th.	16,370	15,300	46,245	44,600	62,615	500	62,115
103	Elsau . . .	5,642	5,599	30,950	25,000	36,592	37	36,555
104	Hettlingen . . .	5,224	4,700	28,875	26,500	34,099	300	33,799
105	Neftenbach . .	9,260	9,197	67,364	67,050	76,624	122	76,502
106	Oberwinterthur .	3,914	2,420	96,622	88,100	100,536	1,800	98,736
107	Pfungen . . .	11,535	8,666	32,265	32,100	43,800	900	42,900
108	Rickenbach . .	15,453	15,393	20,600	20,300	36,053	—	36,053
109	Schlatt . . .	12,355	12,300	31,844	31,300	44,199	800	43,399
110	Seen . . .	10,444	9,200	54,739	52,950	65,183	—	65,183
111	Seuzach . . .	6,008	4,800	21,400	21,000	27,408	3,220	24,188
112	Sitzberg . . .	9,697	9,100	44,200	36,200	53,897	1,200	52,697
113	TöB . . .	10,937	10,765	18,390	15,200	29,327	—	29,327
114	Turbenthal . .	7,413	7,310	71,400	67,200	78,813	—	78,813

der Kirch-Gemeinden 1902.

Ordnungsnummer	Stammgut			Deckung des Stammgutes		Passiven, im Berichtsjahre			
	Ein- nahmen	Ausgaben resp. Abschreib- ungen	Bestand Ende des Jahres	(§ 7, Schlusssatz und § 8 der Verordnung)		neu ge- macht	getilgt	Ver- mehr- ung	Ver- minder- ung
				Über- schuss	Defizit				
Fr.	Fr.	Fr.	Fr.	Fr.	Fr.	Fr.	Fr.	Fr.	Fr.
84	—	—	7,880	—	2,779	—	2,000	—	2,000
85	—	—	8,541	—	364	500	—	500	—
85a	—	—	—	—	—	—	—	—	—
86	—	—	22,721	—	3,662	501	—	501	—
87	—	—	11,748	—	702	—	—	—	—
87a	—	—	—	—	—	—	—	—	—
88	—	—	21,089	112	—	—	—	—	—
89	—	—	3,370	—	62,455	—	5,000	—	5,000
90	—	—	43,204	—	1,721	—	—	—	—
91	—	—	14,113	—	50	490	—	490	—
92	20	—	9,890	153	—	—	—	—	—
93	50	—	12,150	819	—	124	—	124	—
94	—	—	32,850	855	—	—	—	—	—
95	—	—	6,734	57	—	—	—	—	—
	70	—	194,290	1,996	71,733	1,615	7,000	1,615	7,000
	80	400	194,220	4,401	78,365	4,674	10,458	4,100	9,884
96	—	—	5,348	—	13,527	4	1,000	—	996
97	—	—	5,460	594	—	—	—	—	—
97a	—	—	—	—	—	—	—	—	—
98	200	—	4,167	—	3,251	—	500	—	500
99	—	—	6,868	—	36	—	—	—	—
100	—	—	14,263	810	—	—	—	—	—
101	120	—	10,951	—	7,762	—	1,000	—	1,000
102	—	—	16,506	—	636	—	—	—	—
103	10	—	5,639	—	34	36	100	—	64
104	—	—	5,100	—	176	—	—	—	—
105	10	—	8,076	1,062	—	122	—	122	—
106	20	—	3,021	—	907	—	—	—	—
107	—	—	12,305	—	1,670	900	—	900	—
108	—	—	15,352	101	—	—	—	—	—
109	—	—	12,626	—	1,071	200	1,200	—	1,000
110	—	—	10,729	—	285	—	—	—	—
111	—	—	4,829	—	2,041	—	700	—	700
112	—	—	9,351	—	854	—	250	—	250
113	—	—	11,151	—	214	—	200	—	200
114	—	—	8,874	—	1,461	—	—	—	—

Aktiven, Passiven und Stammgut

Ordnungsnummer	Kirch- Gemeinden und Filialen	Aktiven					Pas- siven	Über- schuss der Aktiven (- Passiven)
		Realisierbare		Nicht realisierbare		Total aller Aktiven		
		Total	Zins- tragende Kapi- talien	Total	Liegen- schaften			
115	Veltheim . . .	6,459	5,418	43,105	42,500	49,564	3,000	46,564
116	Wiesendangen . . .	7,392	7,000	22,285	20,000	29,677	—	29,677
117	Winterthur . . .	248,070	192,623	372,900	275,000	620,970	—	620,970
118	katholisch . . .	68,032	24,268	265,000	245,000	333,032	20,000	313,032
119	Wülflingen . . .	36,873	16,189	68,700	67,900	105,573	—	105,573
120	Zell	10,888	9,501	41,613	30,700	52,501	—	52,501
	Winterth. 1902	565,867	429,982	1,646,018	1,469,850	2,211,885	55,682	2,156,203
	1901	551,513	422,150	1,645,798	1,469,850	2,197,311	62,070	2,135,241
121	Andelfingen . . .	31,728	31,722	114,543	112,800	146,271	160	146,111
122	Benken	38,279	35,512	93,332	83,300	131,611	—	131,611
123	Berg	23,523	23,190	56,315	54,500	79,838	15,200	64,638
124	Buch	11,778	10,801	24,132	22,000	35,910	6,501	29,409
125	Dorf	3,680	3,606	30,685	29,000	34,365	—	34,365
126	Feuerthalen . . .	4,451	4,426	57,621	55,400	62,072	350	61,722
127	Flaach	5,513	4,928	41,232	41,000	46,745	7,150	39,595
128	Henggart	5,014	4,800	20,685	20,500	25,699	—	25,699
129	Laufen	23,598	12,718	69,685	67,900	93,283	18,000	75,283
129a	Uhwiesen-Dachsen (Fil.)	4,721	4,575	6,300	6,300	11,021	—	11,021
130	Marthalen	12,588	10,952	61,077	60,100	73,665	—	73,665
130a	Ellikon a. Rh. (Fil.)	2,564	1,850	53	—	2,617	—	2,617
131	Ossingen	11,113	10,020	57,945	57,000	69,058	—	69,058
132	Rheinau	31,374	31,104	28,080	—	59,454	—	59,454
133	Stammheim	14,504	10,562	90,211	74,260	104,715	3,134	101,581
133a	Ober-Unter-Stammheim Separatkirchengut	1,588	1,568	12,100	12,100	13,688	180	13,508
133b	Waltalingen (Fil.) . . .	6,646	6,419	8,204	8,200	14,850	—	14,850
134	Thalheim	5,060	4,850	16,818	16,300	21,878	—	21,878
135	Trüllikon	20,426	20,116	85,361	81,600	105,787	—	105,787
135a	Truttikon (Fil.)	2,026	2,000	39,020	38,000	41,046	280	40,766
	Andelfing. 1902	260,174	235,719	913,399	840,260	1,173,573	50,955	1,122,618
	1901	255,212	232,921	905,153	832,760	1,160,365	49,722	1,110,643

der Kirch-Gemeinden 1902.

Ordnungsnummer	Stammgut			Deckung des Stammgutes		Passiven, im Berichtsjahre			
	Einnahmen	Ausgaben resp. Abschreibungen	Bestand Ende des Jahres	§ 7, Schlusssatz und § 8 der Verordnung		neuge-macht	getilgt	Ver-mehr-ung	Ver-minder-ung
				Über-schuss	Defizit				
Fr.	Fr.	Fr.	Fr.	Fr.	Fr.	Fr.	Fr.	Fr.	Fr.
115	50	—	4,047	—	588	—	1,500	—	1,500
116	—	—	8,311	—	919	—	—	—	—
117	240	—	210,623	37,447	—	—	—	—	—
118	108	—	40,178	7,854	—	—	1,000	—	1,000
119	—	—	36,543	330	—	—	200	—	200
120	30	—	10,701	187	—	—	—	—	—
	788	—	481,019	48,385	35,432	1,262	7,650	1,022	7,410
	1,415	—	480,231	39,297	42,708	5,301	8,193	4,401	7,293
121	34	—	29,106	2,462	—	—	190	—	190
122	—	—	38,810	—	531	—	130	—	130
123	—	—	22,222	—	13,899	—	—	—	—
124	—	—	10,518	—	5,241	5,851	850	5,001	—
125	4	—	4,370	—	690	—	—	—	—
126	—	—	4,700	—	599	350	—	350	—
127	—	—	6,796	—	8,433	—	900	—	900
128	—	—	4,731	283	—	—	—	—	—
129	5	—	20,232	—	14,634	—	2,000	—	2,000
129a	—	—	4,350	371	—	—	—	—	—
130	—	—	13,744	—	1,156	—	—	—	—
130a	—	—	2,662	—	98	—	101	—	101
131	—	—	11,210	—	97	—	—	—	—
132	1,050	—	31,301	78	—	—	—	—	—
133	150	—	14,413	—	3,043	144	446	—	302
133a	20	—	2,746	—	1,338	105	—	105	—
133b	—	—	6,588	58	—	—	—	—	—
134	—	—	4,379	681	—	—	—	—	—
135	—	—	20,000	426	—	100	700	—	600
135a	—	—	2,000	—	254	—	—	—	—
	1,263	—	254,878	4,354	50,013	6,550	5,317	5,456	4,223
	30	—	253,615	2,612	50,737	19,252	17,590	6,512	4,850

Aktiven, Passiven und Stammgut

Ordnungsnummer	Kirch-Gemeinden und Filialen	Aktiven					Pas-siven	Über-schuss der Aktiven (- Passiven)
		Realisierbare		Nicht realisierbare		Total aller Aktiven		
		Total	Zins-tragende Kapi-talien	Total	Liegen-schaften			
			Fr.					
136	Bassersdorf	14,331	14,256	76,760	66,700	91,091	—	91,091
137	Bülach	25,023	24,822	164,010	101,500	189,033	8,300	180,733
138	Dietlikon	10,463	8,633	89,406	88,050	99,869	23,600	76,269
139	Eglisau	14,846	13,705	180,580	130,300	145,426	7,650	137,776
140	Embrach	15,575	15,516	983	—	16,558	3,734	12,824
141	Glattfelden	4,116	3,220	57,537	36,000	61,653	3,500	58,153
142	Kloten	27,821	27,003	144,464	142,200	172,285	500	171,785
143	Lufingen	9,307	8,976	37,330	37,000	46,637	—	46,637
144	Rafz	10,812	10,426	39,886	36,000	50,698	—	50,698
145	Rorbas	4,868	3,500	52,925	52,400	57,793	—	57,793
146	Wallisellen	3,741	3,611	43,280	41,672	47,021	—	47,021
146a	„ Kirchenbaufond	17,121	17,117	—	—	17,121	—	17,121
147	Wil	15,811	13,327	115,127	115,000	130,938	—	130,938
	Bülach 1902	173,835	164,112	952,288	846,822	1,126,123	47,284	1,078,839
	1901	177,104	170,650	933,440	828,022	1,110,544	54,934	1,055,610
148	Affoltern	11,388	10,951	41,570	39,300	52,958	—	52,958
149	Bachs	4,329	3,611	27,653	27,360	31,982	—	31,982
149a	„ Kirchenbaufond	2,530	2,530	—	—	2,530	—	2,530
150	Buchs	8,249	7,076	50,291	49,840	58,540	—	58,540
151	Dällikon	2,784	1,070	22,220	21,600	25,004	300	24,704
152	Dielsdorf	15,947	14,262	98,875	98,200	114,822	18,500	96,322
153	Niederhasli	11,564	9,397	38,666	37,400	50,230	—	50,230
154	Niederweningen	10,579	10,080	39,884	38,100	50,463	—	50,463
155	Oberglatt	3,133	1,923	37,033	35,600	40,166	—	40,166
156	Otelfingen	9,765	8,579	59,329	53,700	69,094	1,250	67,844
157	Regensberg	5,207	5,000	31,000	29,475	36,207	1,320	34,887
158	Regensdorf	3,789	3,550	38,977	38,100	42,766	—	42,766
159	Rümlang	16,222	15,690	52,387	42,025	68,609	—	68,609
160	Schöfflisdorf	16,084	14,505	45,080	44,100	61,164	—	61,164
161	Stadel	5,422	2,000	122,142	119,500	127,564	1,000	126,564
162	Steinmaur	12,092	11,468	50,530	40,500	62,622	—	62,622
163	Weiach	25,925	15,989	41,391	40,300	67,316	—	67,316
	Dielsdorf 1902	165,009	137,686	797,028	755,100	962,037	22,370	939,667
	1901	164,216	138,054	797,375	755,450	961,591	26,640	936,951

der Kirch-Gemeinden 1902.

Ordnungsnummer	Stammgut			Deckung des Stammgutes		Passiven, im Berichtsjahre			
	Einnahmen	Ausgaben resp. Abschreibungen	Bestand Ende des Jahres	(§ 7, Schlussatz und § 8 der Verordnung)		neu gemacht	getilgt	Ver-mehrung	Ver-minderung
				Überschuss	Defizit				
Fr.	Fr.	Fr.	Fr.	Fr.	Fr.	Fr.	Fr.	Fr.	Fr.
136	—	—	15,034	—	703	—	—	—	—
137	—	20	24,228	—	7,505	—	4,700	—	4,700
138	—	—	10,120	—	23,257	—	2,050	—	2,050
139	—	—	16,193	—	8,997	—	850	—	850
140	—	—	15,400	—	3,559	4,850	1,550	3,300	—
141	—	—	9,172	—	8,556	—	2,000	—	2,000
142	—	—	29,777	—	2,456	—	700	—	700
143	—	—	10,200	—	893	—	—	—	—
144	—	—	12,070	—	1,258	—	—	—	—
145	—	—	3,308	1,560	—	300	300	—	—
146	—	—	3,386	355	—	—	—	—	—
146a	—	—	—	—	—	—	—	—	—
147	—	—	14,600	1,211	—	—	650	—	650
	—	20	163,488	3,126	57,184	5,150	12,800	3,300	10,950
	275	10	163,508	1,163	57,968	71,208	28,599	47,500	4,891
148	—	—	12,300	—	912	—	—	—	—
149	—	—	3,747	582	—	—	—	—	—
149a	—	—	—	—	—	—	—	—	—
150	4	—	8,263	—	14	—	221	—	221
151	—	—	2,950	—	466	—	662	—	662
152	—	—	11,240	—	13,793	—	1,000	—	1,000
153	—	—	12,555	—	991	—	—	—	—
154	10	—	10,953	—	374	—	150	—	150
155	—	—	4,206	—	1,073	—	257	—	257
156	—	—	8,810	—	295	—	—	—	—
157	68	—	5,248	—	1,361	1,320	—	1,320	—
158	—	—	3,565	224	—	—	800	—	800
159	—	—	16,160	62	—	—	—	—	—
160	—	—	16,835	—	751	—	—	—	—
161	—	—	6,670	—	2,248	—	500	—	500
162	—	—	12,530	—	438	—	—	—	—
163	—	—	28,850	—	2,925	—	—	—	—
	82	—	164,882	868	25,641	1,320	3,590	1,320	3,590
	255	—	164,800	1,252	28,812	3,540	2,639	2,678	1,777

3. Steuernachzahlungen der Kirch-Gemeinden 1902.

(§ 147 des Gemeinde-Gesetzes.)

Kirch-Gemeinden	Fälle	Betrag Fr.	Kirch-Gemeinden	Fälle	Betrag Fr.	Kirch-Gemeinden	Fälle	Betrag Fr.
Zürich, Grossmünster	2	47	Küsnacht	2	76	Veltheim . . .	3	205
„ St. Peter	3	883	Männedorf . . .	2	30	Winterthur . . .	16	1,550
„ Predigern	13	1,524	Meilen	8	1,059	„ „ katholisch	3	130
„ kath. Zürich	2	100	Oetwil . . .	2	1,239	Zell . . .	2	51
Außersihl . . .	10	5,807	Stäfa . . .	4	191	Winterth. 1902	38	3,456
Enge . . .	12	12,407	Meilen 1902	22	12,091	1901	27	2,493
Fluntern . . .	4	1,815		26	1,454	Andelfingen . . .	2	38
Neumünster . . .	28	16,510	Bäretswil . . .	3	88	Dorf . . .	1	60
Oberstraß, Kirchenbauhof	3	243	Bubikon . . .	1	310	Feuerthalen . . .	2	62
Unterstraß . . .	5	499	Dürnten . . .	1	11	Laufen . . .	2	215
Wiedikon . . .	4	945	Fischenthal . . .	2	552	Marthalen . . .	1	11
Wipkingen . . .	1	168	Hinwil . . .	5	397	Stammheim . . .	1	47
Wollishofen . . .	4	144	Rüti . . .	2	9	Andelfing. 1902	9	433
Albisrieden . . .	1	228	Wald . . .	3	148	1901	11	490
Altstetten . . .	4	33	Wetzikon . . .	2	134	Eglisau . . .	1	5
Höngg . . .	2	40	Hinwil 1902	19	1,649	Embrach . . .	1	9
Seebach . . .	1	20	1901	17	765	Glattfelden . . .	2	151
Utikon . . .	2	628	Dübendorf . . .	6	605	Kloten . . .	1	2
Weiningen . . .	1	200	Egg . . .	1	88	Rafz . . .	1	37
Witikon . . .	1	32	Mönchaltorf . . .	1	9	Rorbas . . .	1	18
Zollikon . . .	2	83	Schwerzenbach . . .	1	52	Bülach 1902	7	222
Zürich 1902	105	42,356	Uster . . .	7	502	1901	8	587
1901	102	23,628	Volketswil . . .	3	42	Niederhasli . . .	1	9
Affoltern . . .	2	57	Wangen . . .	1	30	Dielsdorf 1902	1	9
Hausen . . .	1	18	Uster 1902	20	1,328	1901	—	—
Hedingen . . .	2	137	1901	12	1,944	Rekapitulation.		
Metmenstetten . . .	1	9	Fehraltorf . . .	1	31	Bezirke.		
Rifferswil . . .	1	6	Hittnau . . .	2	275	Zürich . . .	105	42,356
Affoltern 1902	7	227	Illnau . . .	3	311	Affoltern . . .	7	227
1901	10	516	Lindau . . .	1	90	Horgen . . .	29	1,887
Adliswil . . .	3	752	Pfäffikon . . .	2	916	Meilen . . .	22	12,091
Hirzel . . .	1	30	Russikon . . .	2	22	Hinwil . . .	19	1,649
Horgen . . .	6	408	Weiltingen . . .	2	66	Uster . . .	20	1,328
Kilchberg . . .	4	112	Wildberg . . .	1	40	Pfäffikon . . .	14	1,751
Langnau . . .	1	14	Pfäffikon 1902	14	1,751	Winterthur . . .	38	3,456
Oberrieden . . .	4	81	1901	13	1,753	Andelfingen . . .	9	433
Richterswil . . .	4	23	Brütten . . .	2	178	Bülach . . .	7	222
Rüschlikon . . .	1	260	Dinhard . . .	1	37	Dielsdorf . . .	1	9
Wädenswil . . .	5	207	Elgg . . .	1	10	Kanton 1902	271	65,409
Horgen 1902	29	1,887	Neftenbach . . .	2	27	1901	248	36,139
1901	22	2,509	Oberwinterthur . . .	2	126			
Erlenbach . . .	1	9,213	Schlatt . . .	1	11			
Herrliberg . . .	3	283	Seen . . .	2	39			
			Töb . . .	3	1,092			

4. Legate und Geschenke der Kirch-Gemeinden 1902.

Zürich, Fraumünster	Fr. 500. —
Fällanden, Kirchenbaufond	„ 104. —
Rheinau	„ 1,000. —
Stammheim	„ 150. —
Wallisellen, Kirchenbaufond	„ 1,000. —
Kanton 1902	Fr. 2,754. —
1901	„ 2,000. —

5. Ausweis über die Deckung der Stammgutdefizite der Kirch-Gemeinden 1902.

Von den 103 Kirch-Gemeinden, welche Stammgutdefizite im Gesamtbetrage von Fr. 2,753,634. — aufweisen, bestehen Amortisationsbestimmungen in folgenden Gemeinden:

Kirch-Gemeinden	Betrag des Stammgut- defizits Fr.	Amortisation in den Jahren				
		bis 1905	1906 bis 1910	1911 bis 1915	1916 bis 1920	nach 1920
		Fr.	Fr.	Fr.	Fr.	Fr.
Zürich, Predigern	195,614	17,400	33,600	40,800	48,600	55,214
Aussersihl	745,372	25,750	65,500	88,500	111,600	454,022
Untersträß	60,857	9,000	15,000	15,000	15,000	6,857
Zollikon	34,224	6,300	14,000	10,200	3,724	—
Schönenberg	5,294	4,500	794	—	—	—
Wädenswil	2,859	2,859	—	—	—	—
Hombrechtikon	1,487	1,487	—	—	—	—
Oetwil	569	569	—	—	—	—
Wetzikon	303,916	22,500	40,000	55,000	75,000	111,416
Wangen	8,305	—	5,000	3,305	—	—
Lindau	62,455	7,500	12,500	12,500	12,500	17,455
Dägerlen	3,251	1,500	1,751	—	—	—
Dättlikon	36	36	—	—	—	—
Elgg	7,762	3,000	4,762	—	—	—
Seen	285	285	—	—	—	—
Veltheim	588	588	—	—	—	—
Flaach	8,433	3,000	5,433	—	—	—
Laufen	14,634	7,500	7,134	—	—	—
Bassersdorf	703	703	—	—	—	—
Dällikon	466	466	—	—	—	—
Dielsdorf	13,793	3,000	5,000	5,000	793	—
Stadel	2,248	2,248	—	—	—	—
Total 1902	1,473,151	120,191	210,474	230,305	267,217	644,964
1899	487,110	137,476	69,433	132,523		147,678

A. IV. Finanzen der

1. Einnahmen und Ausgaben

Ordnungsnummer	Armen-Gemeinden	Steuerfaktoren, wofür solche für er- höhere Steuern benutzt würden			Steuerquote ‰	Korrektureinnahmen							
		Steuer- kapital Tausende	Steuer- pflichtige			Total	Steuern (inkl. Nachzahl- ungen)	Zinse von Kapi- talien	Frei- willige Kirchen- steuern				
			Haus- halt- ungen	Män- ner						Fr.	Fr.	Fr.	Fr.
1	Zürich	478,376	—*	*0,482	0,150	417,599	271,082	73,146	—				
2	Aesch	460	70	99	2	2,717	1,258	399	—				
3	Albisrieden . . .	2,470	94	107	0,150	4,120	1,449	1,602	69				
4	Altstetten . . .	3,237	209	213	0,180	5,476	2,987	2,040	185				
5	Birmensdorf . .	936	235	330	2,25	11,766	3,779	685	—				
6	Dietikon, reformiert	589	104	126	2	3,507	1,638	1,071	—				
7	" katholisch . .	710	132	149	2	4,779	1,983	804	—				
8	Höngg	4,871	348	426	2	15,471	11,563	2,398	648				
9	Oerlikon	2,418	169	201	1,50	5,534	4,856	567	—				
10	Schlieren	1,464	123	170	2	5,537	3,514	1,563	178				
11	Schwamendingen	818	113	137	2	4,903	2,136	301	—				
11a	" Armenhausbaufond	—	—	—	—	75	—	75	—				
12	Seebach	1,214	188	232	2	7,075	3,348	861	—				
13	Uitikon	—	—	—	—	1,455	—	732	—				
14	Urdorf	429	142	181	2	9,009	1,503	857	50				
15	Weiningen	1,290	250	350	1,50	7,426	2,835	1,305	—				
16	Witikon	775	80	81	1,50	2,254	1,508	549	—				
17	Zollikon	4,854	267	334	1,40	10,077	7,743	1,038	744				
	Bez. Zürich 1902	504,911	2,524	12,618		518,780	323,182	89,993	1,874				
	1901	516,658	2,570	12,417		525,773	337,660	89,139	1,371				
18	Aegst	745	115	138	1,50	2,333	1,497	591	157				
19	Affoltern	2,030	420	500	1,50	8,512	4,743	1,124	—				
20	Bonstetten	889	178	233	1,75	6,595	2,276	396	—				
21	Hausen	4,338	300	324	0,150	4,621	2,481	1,421	61				
22	Hedingen	1,598	293	355	2	7,761	5,106	543	—				
23	Kappel	1,412	215	177	1	2,509	1,909	529	—				
24	Knonau	1,164	117	158	0,180	2,825	1,140	1,630	—				
25	Maschwanden . .	1,268	129	144	1,50	5,063	2,311	917	—				
26	Mettmenstetten .	2,659	272	332	1,75	8,502	5,851	990	100				
27	Obfelden	—	—	—	—	1,453	—	846	607				
28	Ottenbach	1,702	286	346	2	11,658	4,668	626	448				

* Vermögens-, Einkommens- und Mannssteuer gemäß § 68 des Gesetzes betreffend die Gemeindesteuer der Städte Zürich und Winterthur vom 9. August 1891. Steuerpflichtiges Einkommen Fr. 21,565,900. Die Verteilung auf Vermögensfaktoren, Haushaltungen und Männer ergibt einen Steuerfuß von 53 Rp. per Faktor.

Armen-Gemeinden.

der Armen-Gemeinden 1902.

Armen-Gemeinden	Korrent-Ausgaben						Überschuss der	
	Total	Betrag der Armenunterstützungen		Besoldungen, allgem. Verwaltung	Zinse von Passiven	Erstellung und Unterhalt von Gebäuden u. Liegenschaften	Ein-	Aus-
		Total	speziell für bessere Ausbildg. junger Leute					
		Fr.	Fr.				Fr.	Fr.
Zürich	405,486	340,801	38,909	34,777	1,312	762	12,113	—
Aesch	2,559	2,434	—	74	—	—	158	—
Albisrieden	2,729	2,652	—	64	—	—	1,391	—
Altstetten	5,000	4,360	—	273	—	—	476	—
Birmensdorf	10,756	10,384	30	265	63	—	1,010	—
Dietikon, reformiert	3,555	3,385	411	170	—	—	—	48
„ katholisch	5,499	5,106	—	232	6	—	—	720
Höngg	14,104	12,753	566	357	156	83	1,367	—
Oerlikon	3,885	3,458	—	85	—	—	1,649	—
Schlieren	5,304	5,025	—	160	—	—	233	—
Schwamendingen	4,870	4,731	332	120	—	—	33	—
„ Armenhausbau fond	—	—	—	—	—	—	75	—
Seebach	6,953	6,522	—	164	—	—	122	—
Uitikon	1,401	1,360	—	13	—	—	54	—
Urdorf	9,941	8,701	321	339	444	240	—	932
Weiningen	9,518	9,057	—	321	—	—	—	2,092
Witikon	2,748	2,687	150	56	—	—	—	494
Zollikon	11,783	10,856	—	365	17	—	—	1,706
Bez. Zürich 1902	506,091	434,272	40,719	37,835	1,998	1,085	18,681	5,992
1901	481,593	403,418	39,761	33,827	4,160	2,405	49,570	5,390
Aegst	3,462	3,393	—	30	—	—	—	1,129
Affoltern	13,350	12,769	1,079	314	—	5	—	4,838
Bonstetten	6,394	6,254	—	54	11	—	201	—
Hausen	9,131	8,942	—	182	—	—	—	4,510
Hedingen	8,357	7,481	—	237	72	349	—	596
Kappel	1,971	1,761	—	51	—	—	538	—
Knouau	3,112	3,032	125	80	—	—	—	287
Maschwanden	4,149	4,071	589	63	—	—	914	—
Mettmenstetten	10,204	9,781	—	256	—	—	—	1,702
Obfelden	3,127	2,906	—	61	—	—	—	1,674
Ottenbach	13,182	12,161	—	213	28	150	—	1,524

Einnahmen und Ausgaben

Ordnungsnummer	Armen-Gemeinden	Steuerfaktoren, wofür solche für erhöhte Steuern benutzt wurden			Steuerquote ‰	Korrektureinnahmen			
		Steuerkapital Tausende Fr.	Steuerpflichtige			Total Fr.	Steuern (inkl. Nachzahlungen) Fr.	Zinsen von Kapitalien Fr.	Freiwillige Kirchensteuern Fr.
			Hauhaltungen	Männer					
29	Rifferswil . . .	1,747	91	118	1	3,250	1,979	745	63
30	Stallikon . . .	1,141	231	303	2,50	10,641	4,209	1,804	—
	Bez. Affoltern 1902	20,693	2,647	3,128		75,723	38,170	12,162	1,436
	1901	19,069	2,381	2,937		76,983	37,231	12,329	1,450
31	Adliswil . . .	1,822	194	227	1,50	8,326	3,633	1,234	302
32	Hirzel . . .	3,314	283	355	1	6,323	3,967	1,129	350
33	Horgen . . .	17,881	981	1,137	1,60	45,516	31,621	5,072	—
34	Hütten . . .	955	148	194	2	6,376	2,591	659	171
35	Kilchberg . . .	5,193	143	165	0,50	6,804	2,795	795	850
36	Langnau . . .	1,099	129	152	1	2,871	1,391	707	—
37	Oberrieden . . .	8,731	227	250	0,70	7,279	6,516	701	—
38	Richterswil . . .	12,694	788	792	1,50	29,411	21,514	1,997	—
39	Rüschlikon . . .	2,271	170	198	1	5,155	2,628	1,342	609
40	Schönenberg . . .	1,579	354	425	1,50	6,082	3,580	210	—
41	Thalwil . . .	17,655	476	511	1	35,670	31,226	2,590	678
42	Wädenswil . . .	20,962	1,149	1,306	1,50	56,105	37,958	5,606	—
	Bez. Horgen 1902	94,153	5,042	5,712		215,918	149,420	22,042	2,960
	1901	90,509	4,864	5,554		192,086	126,221	22,132	2,253
43	Erlenbach . . .	1,609	156	208	1,70	4,688	3,271	771	90
44	Herrliberg . . .	2,566	206	251	1	6,319	3,172	1,612	37
45	Hombrechtikon . . .	5,062	408	502	1,50	14,006	8,993	1,548	—
46	Küsnacht . . .	6,467	391	457	1,50	14,623	11,318	224	151
47	Männedorf . . .	11,124	591	673	1,30	17,080	15,717	754	—
48	Meilen . . .	9,606	556	659	1,80	27,525	21,153	2,363	—
49	Oetwil . . .	5,432	224	266	0,70	9,439	6,261	2,382	—
50	Stäfa . . .	12,330	650	708	2	37,206	28,485	2,034	29
51	Uetikon . . .	7,447	243	286	0,90	13,962	7,860	2,046	19
52	Zumikon . . .	721	191	221	1,50	3,430	1,645	591	202
	Bez. Meilen 1902	62,364	3,616	4,231		148,278	107,875	14,325	528
	1901	61,929	3,646	4,254		134,854	102,745	14,477	797

der Armen-Gemeinden 1902.

Armen-Gemeinden	Korrent-Ausgaben						Überschuss der	
	Total	Betrag der Armenunterstützungen		Besoldungen, allgem. Verwaltung	Zinse von Passiven	Erstellung und Unterhalt von Gebäuden u. Liegenschaften	Ein-nahmen	Aus-gaben
		Total	speziell für bessere Ausbildg. junger Leute					
		Fr.	Fr.				Fr.	Fr.
Rifferswil	2,984	2,970	—	7	—	—	266	—
Stallikon	12,181	11,701	75	389	3	3	—	1,540
Bez. Affoltern 1902	91,604	87,222	1,868	1,937	114	507	1,919	17,800
1901	85,370	80,127	1,285	1,713	101	143	3,677	12,064
Adliswil	8,349	8,141	—	140	—	—	—	23
Hirzel	7,513	7,343	—	170	—	—	—	1,190
Horgen	48,117	44,519	4,980	2,698	—	—	—	2,601
Hütten	6,457	6,270	—	57	60	—	—	81
Kilchberg	5,281	5,222	165	22	—	—	1,523	—
Langnau	4,873	4,239	734	124	—	—	—	1,502
Oberrieden	8,086	7,787	40	99	—	—	—	807
Richterswil	29,923	29,160	1,313	590	31	—	—	512
Rüschlikon	6,264	5,951	—	192	—	—	—	1,109
Schönenberg	6,548	6,151	—	250	20	—	—	466
Thalwil	20,879	19,910	—	883	6	—	14,791	—
Wädenswil	49,403	48,113	2,361	621	30	100	6,702	—
Bez. Horgen 1902	201,193	192,806	9,593	5,846	147	100	23,016	8,291
1901	204,235	190,953	10,571	6,044	190	3,364	4,064	16,213
Erlenbach	4,979	4,695	848	189	—	—	—	291
Herrliberg	5,216	4,869	—	225	—	—	1,103	—
Hombrechtikon	17,635	16,383	446	794	—	—	—	3,629
Küsnacht	13,216	12,180	—	715	273	47	1,407	—
Männedorf	20,255	20,015	—	137	—	—	—	3,175
Meilen	25,658	24,492	240	1,078	—	—	1,867	—
Oetwil	7,414	6,838	—	457	114	—	2,025	—
Stäfa	37,895	34,525	519	1,706	1,644	—	—	689
Uetikon	13,554	11,855	200	209	250	—	408	—
Zumikon	2,896	2,690	—	37	36	—	534	—
Bez. Meilen 1902	148,718	138,542	2,253	5,547	2,317	47	7,344	7,784
1901	141,083	132,396	2,900	4,995	2,040	628	7,016	13,245

Einnahmen und Ausgaben

Ordnungsnummer	Armen-Gemeinden	Steuerfaktoren, wofür solche für er- höhte Steuern benutzt wurden			Steuerquote o/oo	Korrent-Einnahmen			
		Steuer- kapital Tausende Fr.	Steuer- pflichtige			Total	Steuern (inkl. Nachzahl- ungen) Fr.	Zinse von Kapi- talen Fr.	Frei- willige Kirchen- steuern Fr.
			Haus- halt- ungen	Män- ner					
		Fr.				Fr.	Fr.	Fr.	Fr.
53	Bäretswil	3,221	766	857	2	21,541	9,875	1,558	—
54	Bubikon	2,737	274	325	2	9,466	6,673	1,216	—
55	Dürnten	2,023	341	395	1	6,943	2,770	2,125	492
56	Fischenthal . . .	3,011	778	970	1,75	18,773	10,716	2,185	636
56a	„ Armenhausanfond	—	—	—	—	139	—	57	—
57	Goßau	3,416	688	799	2,750	27,259	12,482	788	1,414
58	Grüningen	1,968	285	334	1,50	7,063	3,995	903	—
59	Hinwil	4,257	547	670	2	21,572	11,492	776	—
60	Rüti	7,482	307	357	1	9,771	8,034	744	—
61	Seegräben	1,526	105	137	0,70	1,884	1,237	368	225
62	Wald	9,157	1,069	1,247	1,70	27,468	19,673	1,488	—
63	Wetzikon	3,912	699	791	1,80	20,260	8,103	930	—
	Bez. Hinwil 1902	42,710	5,859	6,882		172,139	95,050	13,138	2,767
	1901	43,534	5,840	6,816		191,010	89,490	13,496	2,607
64	Dübendorf	2,605	431	504	2	11,141	8,270	1,031	165
65	Egg	2,701	469	573	1,80	15,003	6,736	1,643	161
66	Fällanden	1,103	175	203	1,80	3,731	2,665	655	—
67	Greifensee	498	72	92	2	3,784	1,279	290	68
68	Maur	2,623	444	547	2	11,393	7,432	1,037	120
69	Mönchaltorf . . .	1,230	288	350	2	7,916	3,771	570	—
70	Schwerzenbach . .	—	—	—	—	542	35	468	39
71	Uster	13,093	1,104	1,335	1,60	34,716	25,973	2,864	47
72	Volketswil	3,022	460	621	1,50	7,773	6,460	622	87
73	Wangen	1,406	183	241	1,50	5,326	2,948	637	—
	Bez. Uster 1902	28,281	3,626	4,466		101,325	65,569	9,817	687
	1901	27,867	3,630	4,360		123,785	70,196	9,933	867
74	Bauma	4,451	752	887	1,50	18,111	9,135	1,199	—
75	Fehraltorf	3,596	210	246	1	10,819	9,716	743	—
76	Hittnau	1,374	301	382	2	7,678	4,629	1,059	—
77	Illnau	3,994	630	812	1,50	15,381	10,600	1,275	—
78	Kyburg	635	79	107	2	3,623	1,613	235	47
79	Lindau	1,814	235	295	1,50	5,456	3,516	936	132
80	Pfäffikon	5,777	599	713	2	20,625	14,297	897	1,881
81	Russikon	2,095	386	460	2	16,082	6,246	696	—
82	Sternenberg	612	295	364	2	16,239	2,699	1,458	133

der Armen-Gemeinden 1902.

Armen-Gemeinden	Korrek-Ausgaben						Überschuss der	
	Total	Betrag der Armenunterstützungen		Besoldungen, allgem. Verwaltung	Zinse von Passiven	Erstellung und Unterhalt von Gebäuden u. Liegenschaften	Ein-nahmen	Ausgaben
		Total	speziell für bessere Ausbildg. junger Leute					
		Fr.	Fr.					
Bäretswil . . .	24,057	22,762	155	880	277	54	—	2,516
Bubikon . . .	12,129	11,447	—	452	166	—	—	2,663
Dürnten . . .	9,120	8,431	—	562	—	—	—	2,177
Fischenthal . . .	20,732	19,325	587	858	66	45	—	1,959
„ Armenhausbau fond	449	—	—	34	1	413	—	310
Goßau . . .	24,450	21,875	1,962	600	392	—	2,809	—
Grünigen . . .	10,999	10,564	—	290	—	—	—	3,936
Hinwil . . .	23,252	21,941	—	914	365	—	—	1,680
Rüti . . .	11,595	11,316	380	267	—	—	—	1,824
Seegräben . . .	2,133	2,049	—	68	—	—	—	249
Wald . . .	33,756	31,126	1,923	2,269	—	—	—	6,288
Wetzikon . . .	24,027	22,951	1,281	840	131	—	—	3,767
Bez. Hinwil 1902	196,699	183,787	6,288	8,034	1,398	512	2,809	27,369
1901	192,108	178,284	6,234	8,165	1,538	830	8,819	9,917
Dübendorf . . .	13,068	12,478	100	363	—	5	—	1,927
Egg . . .	15,833	15,213	786	374	46	—	—	830
Fällanden . . .	4,416	4,140	269	171	—	—	—	685
Greifensee . . .	4,671	4,596	—	75	—	—	—	887
Maur . . .	11,403	10,690	280	446	51	—	—	10
Mönchaltorf . . .	9,338	8,814	524	207	77	—	—	1,422
Schwerzenbach	754	717	—	25	10	—	—	212
Uster . . .	36,486	33,906	1,386	1,691	14	299	—	1,770
Volketswil . . .	14,694	13,841	—	346	—	—	—	6,921
Wangen . . .	4,977	4,644	281	90	—	—	349	—
Bez. Uster 1902	115,640	109,039	3,626	3,788	198	304	349	14,664
1901	113,136	106,467	4,917	3,682	397	458	11,935	1,286
Bauma . . .	23,444	22,182	2,072	425	556	—	—	5,333
Fehraltorf . . .	5,664	5,536	—	50	—	—	5,155	—
Hittnau . . .	9,004	8,458	—	208	213	47	—	1,326
Illnau . . .	19,118	18,013	—	782	48	—	—	3,737
Kyburg . . .	3,332	3,142	—	78	40	14	291	—
Lindau . . .	7,661	7,431	500	184	20	—	—	2,205
Pfäffikon . . .	25,080	22,131	—	465	288	—	—	4,455
Russikon . . .	15,064	14,312	354	295	111	—	1,018	—
Sternenberg . . .	16,711	16,128	—	514	—	—	—	472

Einnahmen und Ausgaben

Ordnungsnummer	Armen-Gemeinden	Steuerfaktoren, wofen solche für er- hobene Steuern benutzt wurden			Steuerquote ‰	Korrent-Einnahmen			
		Steuer- kapital Tausende Fr.	Steuer- pflichtige			Total	Steuern (inkl. Nachzahl- ungen) Fr.	Zinse von Kapi- talien Fr.	Frei- willige Kirchen- steuern Fr.
			Haus- halt- ungen	Män- ner					
83	Weißlingen . . .	1,281	322	382	1,150	8,224	4,279	653	203
84	Wila	1,244	236	278	2	8,268	3,610	1,297	80
85	Wildberg	863	221	283	1,150	7,323	2,051	564	206
	Bez. Pfäffikon 1902	27,736	4,266	5,209		137,829	72,391	11,012	2,732
	1901	27,691	4,215	5,140		144,372	66,881	10,795	2,804
86	Altikon	764	140	181	2	4,401	2,171	1,539	—
87	Bertschikon . . .	772	113	144	2	5,208	2,057	724	111
88	Brütten	2,243	169	204	0,150	2,774	1,445	646	—
89	Dägerlen	843	115	156	1,170	3,681	1,893	571	103
90	Dättlikon	260	61	71	2	2,344	784	312	—
91	Dinhard	949	139	185	2	5,221	2,677	957	—
92	Elgg	3,193	228	290	1,150	6,583	5,567	445	—
93	Ellikon a. d. Th.	499	62	87	1,150	2,152	968	429	41
94	Elsau	923	134	168	1,170	6,811	2,083	880	—
95	Hagenbuch	715	111	139	2	6,082	1,930	167	—
96	Hettlingen	1,362	86	120	2	4,269	3,161	336	—
97	Hofstetten	636	125	169	2	5,497	1,861	625	—
98	Neftenbach	1,853	302	405	1,170	8,875	4,944	639	191
99	Oberwinterthur . .	3,035	468	564	1,150	18,075	6,100	1,076	—
100	Pfungen	385	116	144	1,150	2,044	968	842	124
101	Rickenbach	1,527	117	146	1,180	4,388	3,221	667	—
102	Schlatt	762	148	188	2	3,833	2,216	254	—
103	Schottikon	204	37	53	2	4,204	588	176	—
104	Seen	3,106	369	465	2	11,218	7,822	1,049	—
105	Seuzach	1,025	146	179	2	7,311	2,700	395	71
106	Töb	4,759	349	413	1,150	19,064	14,208	3,394	—
107	Turbenthal	2,804	415	505	2	15,575	7,449	1,031	—
108	Veltheim	1,507	206	251	1,150	4,494	3,110	1,028	—
109	Wiesendangen . . .	1,791	195	239	2	10,174	4,450	914	159
110	Winterthur	101,995	—*	*2457	0,150	125,308	61,077	50,146	—
111	Wülflingen	1,227	337	411	2,150	17,454	5,195	743	200
112	Zell	902	261	324	2	6,408	2,995	436	75
	Winterthur 1902	140,041	4,949	8,658		313,448	153,640	70,421	1,075
	1901	143,222	4,947	8,578		288,238	138,306	70,877	1,217

* Vermögens-, Einkommens- und Maunssteuer gemäß § 68 des Gesetzes betreffend die Gemeindesteuern der Städte Zürich und Winterthur vom 9. August 1891. (Steuerpflichtiges Einkommen nach Abzug der steuerfreien Beträge Fr. 5,381,600). Die Verteilung auf Vermögensfaktoren, Haushaltungen und Männer ergibt eine Steuerquote von 56 Rp. per Faktor.

der Armen-Gemeinden 1902.

Armen-Gemeinden	Korrent-Ausgaben						Überschuss der	
	Total	Betrag der Armenunterstützungen		Besoldungen, allgem. Verwaltung	Zinse von Passiven	Erstellung und Unterhalt von Gebäuden u. Liegenschaften	Einnahmen	Ausgaben
		Total	speziell für bessere Ausbildg. junger Leute					
Weißlingen . . .	9,396	9,048	535	165	75	—	—	1,172
Wila	7,629	7,289	1,260	301	—	—	639	—
Wildberg	7,659	7,512	50	144	—	—	—	336
Bez. Pfäffikon 1902	149,762	141,182	4,771	3,611	1,351	61	7,103	19,036
1901	146,008	135,698	5,234	3,818	1,436	679	6,027	7,663
Altikon	3,775	3,410	—	210	40	2	626	—
Bertschikon . . .	4,901	4,625	—	222	25	—	307	—
Brütten	3,110	2,879	—	130	—	—	—	336
Dägerlen	5,227	4,966	470	58	8	—	—	1,546
Dättlikon	2,638	2,510	—	107	—	—	—	294
Dinhard	4,598	4,466	478	96	3	—	623	—
Elgg	7,781	7,460	260	247	—	—	—	1,198
Ellikon a. d. Th.	3,064	2,859	—	65	8	132	—	912
Elsau	7,094	6,976	140	106	—	—	—	283
Hagenbuch	5,041	4,645	—	339	34	—	1,041	—
Hettlingen	3,810	3,617	43	77	49	—	459	—
Hofstetten	5,578	4,919	—	279	160	46	—	81
Neftenbach	8,752	8,046	—	400	—	—	123	—
Oberwinterthur . .	20,210	18,630	61	1,023	10	—	—	2,135
Pfungen	3,311	3,250	271	51	—	—	—	1,267
Rickenbach	4,089	3,841	—	236	—	—	299	—
Schlatt	4,840	4,524	—	191	40	—	—	1,007
Schottikon	2,860	2,698	279	143	—	—	1,344	—
Seen	11,142	10,248	559	824	—	—	76	—
Seuzach	7,544	7,145	701	71	—	317	—	233
TöB	16,079	14,942	815	1,018	—	—	2,985	—
Turbenthal	16,199	14,965	—	667	330	—	—	624
Veltheim	4,680	4,354	—	281	—	—	—	186
Wiesendangen . . .	8,438	7,849	—	150	57	—	1,736	—
Winterthur	138,724	130,848	8,136	4,879	1,111	1,313	—	13,416
Wülflingen	18,693	17,890	514	486	68	51	—	1,239
Zell	6,329	5,940	300	345	14	6	79	—
Winterthur 1902	328,507	308,502	13,027	12,701	1,957	1,867	9,698	24,757
1901	300,444	281,419	9,785	12,256	2,170	647	15,381	27,587

Einnahmen und Ausgaben

Ordnungsnummer	Armen-Gemeinden	Steuerfaktoren, wofern solche für er- höbete Steuern benutzt wurden			Steuerquote ‰	Korrent-Einnahmen			
		Steuer- kapital Tausende	Steuer- pflichtige			Total	Steuern (inkl. Nachzahl- ungen)	Zinse von Kapi- talen	Frei- willige Kirchen- steuern
			Haus- halt- ungen	Män- ner					
		Fr.					Fr.	Fr.	Fr.
113	Andelfingen . .	5,702	710	862	1,50	15,694	11,217	2,090	—
114	Benken	—	—	—	—	1,331	40	939	—
115	Berg	950	168	191	1,50	4,719	2,822	1,373	—
116	Buch	755	155	202	1,30	2,733	1,445	666	—
117	Dachsen	667	151	180	2	4,410	1,997	1,000	—
118	Dorf	700	83	113	1	2,604	896	794	122
119	Ellikon a. Rh. . .	—	—	—	—	101	—	68	31
120	Feuerthalen . . .	1,556	90	120	1,20	5,985	2,307	948	214
121	Flaach	994	325	400	2	11,333	3,759	420	—
122	Flurlingen	813	118	143	1,50	5,273	2,447	637	—
123	Henggart	—	—	—	—	309	15	294	—
124	Laufen-Uhwiesen	890	176	210	3	6,527	3,828	1,284	—
125	Marthalen	3,266	300	362	1	7,215	3,950	1,967	141
126	Ossingen	1,394	240	282	2	10,697	3,832	1,064	—
127	Rheinau	750	112	138	2	6,192	2,106	1,948	—
128	Stammheim, Ober-	1,226	196	235	2	3,990	3,312	451	—
129	„ Unter-	1,386	168	206	1,50	3,321	2,675	446	—
130	Thalheim	792	116	151	1,50	2,358	1,588	230	63
131	Trüllikon	1,774	246	322	1,50	6,544	3,514	906	14
132	Truttikon	643	101	122	1,50	2,169	1,475	345	35
133	Waltalingen . . .	381	138	191	2	6,251	1,420	845	—
	Andelfingen 1902	24,639	3,593	4,430		109,756	54,645	18,715	620
	1901	25,157	3,537	4,321		96,229	45,790	18,999	711
134	Bachenbülach . .	666	177	220	2	3,671	2,126	488	—
135	Bassersdorf . . .	1,228	251	292	1,50	4,027	2,656	624	149
136	Bülach	4,795	317	380	1,80	12,244	9,885	718	—
137	Dietlikon	605	66	86	1,80	4,557	1,525	419	—
138	Eglisau	2,563	250	309	1	6,080	3,265	1,589	298
139	Embrach, Ober-	604	145	194	3	6,391	2,828	525	—
140	„ Unter-	3,300	379	453	1,50	8,911	6,281	1,249	—
141	Freienstein . . .	1,412	229	332	2	5,993	4,051	437	345
142	Glattfelden . . .	1,258	281	362	1,50	6,492	3,060	1,220	—
143	Hochfelden . . .	754	120	168	2	3,959	2,176	733	—
144	Höri	460	102	135	2	2,799	1,454	158	—
145	Hüntwangen . . .	528	164	221	1	2,264	913	467	51
146	Kloten	3,229	343	400	2	10,958	8,040	1,017	—
147	Lufingen	1,489	108	151	1	2,404	1,748	431	16
148	Nürens Dorf . . .	1,187	212	280	2	7,556	3,357	547	149

der Armen-Gemeinden 1902.

Armen-Gemeinden	Korrent-Ausgaben						Überschuss der	
	Total	Betrag der Armenunterstützungen		Besoldungen, allgem. Verwaltung	Zinse von Passiven	Erstellung und Unterhalt von Gebäuden u. Liegenschaften	Einnahmen	Ausgaben
		Total	speziell für bessere Ausbildg. junger Leute					
		Fr.	Fr.					
Andelfingen . . .	19,114	17,454	336	913	309	—	—	3,420
Benken	2,860	2,801	—	44	—	9	—	1,529
Berg	5,402	4,591	273	107	180	—	—	683
Buch	3,733	3,351	406	212	—	10	—	1,000
Dachsen	4,914	4,741	204	132	30	—	—	504
Dorf	2,077	1,370	—	104	—	599	527	—
Ellikon a. Rh. . .	404	359	—	37	—	—	—	303
Feuerthalen . . .	5,910	5,583	150	276	—	—	75	—
Flaach	10,987	10,165	269	395	43	—	346	—
Flurlingen	4,086	3,894	100	176	7	—	1,187	—
Henggart	401	360	—	38	—	—	—	92
Laufen-Uhwiesen	5,827	5,337	—	195	166	—	700	—
Marthalen	7,097	6,727	67	277	—	—	118	—
Ossingen	10,261	9,778	—	439	34	—	436	—
Rheinau	6,564	6,038	—	183	77	—	—	372
Stammheim, Ober-	3,641	3,275	50	366	—	—	349	—
„ Unter-	3,915	3,677	—	193	—	—	—	594
Thalheim	3,108	2,930	165	177	—	—	—	750
Trüllikon	6,842	6,495	—	307	—	—	—	298
Truttikon	2,027	1,904	35	119	—	—	142	—
Waltalingen . . .	6,558	6,350	—	141	—	—	—	307
Andelfingen 1902	115,728	107,180	2,055	4,831	846	618	3,880	9,852
1901	108,124	101,340	2,370	4,657	427	24	2,156	14,051
Bachenbülach . .	3,671	3,288	—	214	18	—	—	—
Bassersdorf . . .	3,961	3,769	—	188	—	—	66	—
Bülach	13,370	12,595	89	758	9	—	—	1,126
Dietlikon	4,200	3,966	175	208	—	—	357	—
Eglisau	7,887	7,038	788	289	—	—	—	1,807
Embrach, Ober-	5,452	5,108	—	306	38	—	939	—
„ Unter-	10,527	9,840	—	466	—	—	—	1,616
Freienstein	6,932	6,406	20	344	100	—	—	939
Glattfelden	5,673	5,239	—	192	—	—	819	—
Hochfelden	4,625	4,449	—	117	3	—	—	666
Höri	2,516	2,225	180	109	28	—	283	—
Hüntwangen	3,510	3,301	60	106	4	—	—	1,246
Kloten	12,272	11,397	137	324	211	52	—	1,314
Lufingen	2,294	2,193	—	97	—	—	110	—
Nürensdorf	7,313	6,968	301	209	54	—	243	—

Einnahmen und Ausgaben

Ordnungsnummer	Armen-Gemeinden	Steuerfaktoren, wofern solche für er- hobene Steuern benutzt wurden				Steuerquote ‰	Korrent-Einnahmen						
		Steuer- kapital Tausende	Steuer- pflichtige		Total		Steuern (inkl. Nachzahl- ungen)	Zinse von Kapi- talien	Frei- willige Kirchen- steuern				
			Haus- halt- ungen	Män- ner						Fr.	Fr.	Fr.	Fr.
149	Opfikon	707	138	169	2	3,477	2,027	463	—				
150	Rafz	2,064	415	440	1	5,214	2,993	711	—				
151	Rieden	292	64	77	1	1,244	433	648	—				
152	Rorbas	733	243	303	2	9,124	2,597	309	404				
153	Wallisellen	761	114	136	1,770	2,872	1,719	518	—				
154	Wasterkingen	255	119	151	1,150	1,514	787	266	34				
155	Wil	1,223	263	320	1,150	4,944	2,912	551	128				
156	Winkel	1,458	169	248	1,130	2,864	2,449	325	—				
	Bez. Bülach 1902	31,571	4,669	5,827		119,559	69,282	14,413	1,574				
	1901	32,076	4,681	5,822		130,205	78,734	14,207	1,398				
157	Affoltern	930	130	163	1,180	5,193	2,200	1,444	68				
158	Bachs	635	135	186	2,150	6,532	2,389	331	—				
159	Boppelsen	417	65	80	2	2,391	1,123	267	37				
160	Buchs	551	127	174	2	3,839	1,803	688	—				
161	Dällikon	442	75	102	1	1,210	619	423	50				
162	Dänikon	223	58	74	2,150	2,980	888	355	25				
163	Dielsdorf	1,081	123	147	2	3,793	2,702	620	—				
164	Hüttikon	142	19	26	2,150	1,203	483	354	16				
165	Niederhasli	1,832	302	413	1,150	11,125	4,775	1,338	—				
166	Niederweningen	1,300	185	277	2,150	7,750	4,404	1,163	—				
167	Oberglatt	1,039	173	228	2	4,340	2,880	672	—				
168	Otelfingen	1,615	91	139	1	2,496	1,845	310	61				
169	Raat	58	40	54	2	5,180	304	38	—				
170	Regensberg	565	64	78	2	2,644	1,415	352	25				
171	Regensdorf	2,396	197	291	2	8,360	5,862	1,033	—				
172	Rümlang	1,614	184	225	2	7,836	4,046	736	—				
173	Schöfflisdorf	854	212	281	1,150	4,706	2,021	504	—				
174	Stadel	914	141	185	1,150	5,496	1,861	220	—				
175	Steinmaur	1,616	291	415	2	9,378	4,645	1,269	—				
176	Weiach	714	166	228	2,150	10,393	3,291	1,351	125				
177	Windlach	351	81	115	2	2,754	1,094	160	—				
	Bez. Dielsdorf 1902	19,289	2,859	3,881		109,599	50,650	13,628	407				
	1901	20,111	2,907	3,921		116,440	50,374	13,645	562				

der Armen-Gemeinden 1902.

Armen-Gemeinden	Korrent-Ausgaben						Überschuss der	
	Total	Betrag der Armenunterstützungen		Besoldungen, allgem. Verwaltung	Zinse von Passiven	Erstellung und Unterhalt von Gebäuden u. Liegenschaften	Ein-nahmen	Ausgaben
		Total	speziell für bessere Ausbildg. junger Leute					
		Fr.	Fr.				Fr.	Fr.
Opfikon	5,146	4,738	—	302	20	60	—	1,669
Rafz	6,121	5,065	259	345	6	—	—	907
Rieden	1,370	1,210	—	160	—	—	—	126
Rorbas	8,810	8,430	170	325	44	—	314	—
Wallisellen	4,111	3,922	320	95	—	—	—	1,239
Wasterkingen	2,710	2,504	230	149	—	—	—	1,196
Wil	5,876	5,654	170	186	—	—	—	932
Winkel	3,420	3,138	—	216	42	—	—	556
Bez. Bülach 1902	131,767	122,443	2,899	5,705	577	112	3,131	15,339
1901	129,255	120,066	1,523	5,821	610	632	11,501	10,551
Affoltern	7,342	6,708	244	288	—	—	—	2,149
Bachs	6,328	5,903	—	236	149	—	204	—
Boppelsen	2,775	2,677	—	17	28	—	—	384
Buchs	3,674	3,275	135	107	114	98	165	—
Dällikon	1,684	1,252	—	63	55	—	—	474
Dänikon	2,506	2,365	—	29	60	—	474	—
Dielsdorf	4,667	4,370	—	151	67	—	—	874
Hüttikon	896	855	—	30	—	—	307	—
Niederhasli	10,769	9,997	150	325	—	—	356	—
Niederweningen	9,649	8,452	365	276	379	74	—	1,899
Oberglatt	6,866	5,943	174	393	180	24	—	2,526
Otelfingen	2,473	2,255	400	195	—	—	23	—
Raat	7,504	7,185	500	126	—	—	—	2,324
Regensberg	4,180	3,869	579	12	—	—	—	1,536
Regensdorf	7,433	6,765	84	303	—	—	927	—
Rümlang	10,571	9,660	522	326	—	—	—	2,735
Schöfflisdorf	6,951	6,284	575	282	45	27	—	2,245
Stadel	5,711	5,001	785	166	399	136	—	215
Steinmaur	12,568	11,955	660	338	18	—	—	3,190
Weiach	8,433	7,944	—	205	86	39	1,960	—
Windlach	3,211	3,060	—	82	23	—	—	457
Bez. Dielsdorf 1902	126,191	115,775	5,173	3,950	1,603	398	4,416	21,008
1901	125,264	108,081	4,687	3,845	835	8,769	8,428	17,252

2. Aktiven, Passiven und Stammgut

Ordnungsnummer	Armen-Gemeinden	Aktiven					Pas-siven	Über-schuss der Aktiven (- Passiven)
		Realisierbare			Nicht realisierbare Aktiven	Total aller Aktiven		
		Total (realisierbare)	Zins-tragende Kapitalien	Liegen-schaften				
		Fr.	Fr.	Fr.	Fr.	Fr.		
1	Zürich	1,834,003	1,786,847	28,550	—	1,834,003	32,920	1,801,083
2	Aesch	11,142	10,573	—	—	11,142	—	11,142
3	Albisrieden	45,233	42,361	—	—	45,233	—	45,233
4	Altstetten	56,674	56,302	—	120	56,794	2,000	54,794
5	Birmensdorf	19,983	16,240	—	—	19,983	—	19,983
6	Dietikon, reform.	29,075	27,522	800	—	29,075	—	29,075
7	„ katholisch	24,931	22,432	800	—	24,931	—	24,931
8	Höngg	63,483	60,222	1,200	—	63,483	2,000	61,483
9	Oerlikon	17,352	14,577	—	—	17,352	—	17,352
10	Schlieren	41,431	40,514	—	—	41,431	—	41,431
11	Schwamendingen	9,807	8,206	—	116	9,923	—	9,923
11a	„ Armenhausbaufd.	2,057	2,057	—	—	2,057	—	2,057
12	Seebach	27,165	22,071	—	—	27,165	—	27,165
13	Utikon	18,525	18,354	—	—	18,525	—	18,525
14	Urdorf	27,175	13,296	12,800	—	27,175	5,000	22,175
15	Weiningen	35,042	33,708	—	—	35,042	—	35,042
16	Witikon	16,277	15,738	—	—	16,277	—	16,277
17	Zollikon	26,936	26,870	—	—	26,936	60	26,876
	Zürich 1902	2,306,291	2,217,890	44,150	236	2,306,527	41,980	2,264,547
	1901	2,285,253	2,164,470	42,950	236	2,285,489	50,192	2,235,297
18	Aegst	17,730	16,244	—	—	17,730	—	17,730
19	Affoltern	30,176	26,920	2,000	—	30,176	—	30,176
20	Bonstetten	11,847	10,922	—	88	11,935	—	11,935
21	Hausen	38,073	38,041	—	87	38,160	2,105	36,055
22	Hedingen	17,436	12,320	3,700	14	17,450	—	17,450
23	Kappel	14,189	13,240	—	—	14,189	—	14,189
24	Knonau	38,010	37,694	—	—	38,010	—	38,010
25	Maschwanden	23,338	23,083	—	—	23,338	—	23,338
26	Metmenstetten	25,599	24,223	—	—	25,599	—	25,599
27	Obfelden	21,276	21,196	—	—	21,276	—	21,276
28	Ottenbach	17,854	14,801	2,800	—	17,854	—	17,854
29	Rifferswil	18,524	17,864	—	9	18,533	—	18,533
30	Stallikon	53,535	50,730	2,600	800	54,335	1,321	53,014
	Affoltern 1902	327,587	307,278	11,100	998	328,585	3,426	325,159
	1901	340,731	321,144	11,100	998	341,729	1,784	339,945

der Armen-Gemeinden 1902.

Ordnungsnummer	Stammgut			Deckung des Stammgutes		Passiven, im Berichtsjahre			
	Ein- nahmen	Ausgaben resp. Abschreib- ungen	Bestand Ende des Jahres	(§ 7, Schlusssatz und § 8 der Verordnung)		neu ge- macht	getilgt	Ver- mehr- ung	Ver- minder- ung
				Über- schuss	Defizit				
Fr.	Fr.	Fr.	Fr.	Fr.	Fr.	Fr.	Fr.	Fr.	Fr.
1	12,804	—	1,818,034	—	16,951	—	—	—	—
2	—	—	10,232	910	—	—	—	—	—
3	—	—	23,375	21,858	—	—	—	—	—
4	112	—	42,113	12,561	—	2,000	—	2,000	—
5	—	—	16,904	3,079	—	1,200	2,200	—	1,000
6	470	—	27,168	1,907	—	—	—	—	—
7	510	—	26,140	—	1,209	—	—	—	—
8	70	—	70,038	—	8,555	1,500	4,300	—	2,800
9	240	—	12,360	4,992	—	—	—	—	—
10	99	—	35,789	5,642	—	—	547	—	547
11	—	—	9,358	449	—	—	—	—	—
11a	—	—	—	—	—	—	—	—	—
12	1,750	—	28,060	—	895	—	—	—	—
13	—	—	15,937	2,588	—	—	—	—	—
14	—	—	27,257	—	5,082	800	5,906	—	5,106
15	40	—	27,393	7,649	—	—	—	—	—
16	25	—	16,196	81	—	—	—	—	—
17	540	—	26,621	255	—	60	819	—	759
	16,660	—	2,232,975	61,971	32,692	5,560	13,772	2,000	10,212
	13,010	—	2,216,315	61,404	44,640	10,309	31,046	3,422	24,159
18	—	—	16,050	1,680	—	—	—	—	—
19	24	—	31,862	—	1,686	—	11	—	11
20	—	—	11,620	227	—	700	700	—	—
21	—	—	33,370	2,598	—	2,605	500	2,105	—
22	—	—	18,850	—	1,414	—	1,400	—	1,400
23	18	—	13,259	930	—	—	—	—	—
24	—	—	37,381	629	—	—	—	—	—
25	500	—	21,000	2,338	—	—	79	—	79
26	—	—	26,527	—	928	—	—	—	—
27	50	—	14,183	7,093	—	—	—	—	—
28	—	—	20,645	—	2,791	3,000	3,000	—	—
29	—	—	17,990	534	—	—	—	—	—
30	490	—	55,299	—	3,085	1,027	—	1,027	—
	1,082	—	318,036	16,029	9,904	7,332	5,690	3,132	1,490
	12,061	—	316,954	25,624	3,631	384	1,000	384	1,000

Aktiven, Passiven und Stammgut

Ordnungsnummer	Armen- Gemeinden	Aktiven					Pas- siven	Über- schuss der Aktiven (- Passiven)
		Realisierbare			Nicht realisier- bare Aktiven	Total aller Aktiven		
		Total (realisier- bare)	Zins- tragende Kapi- talien	Liegen- schaften				
		Fr.	Fr.	Fr.	Fr.	Fr.		
31	Adliswil . . .	31,855	31,627	—	—	31,855	600	31,255
32	Hirzel	28,650	27,914	200	5,006	33,656	—	33,656
33	Horgen	119,948	119,305	—	—	119,948	1,800	118,148
34	Hütten	17,267	16,488	—	—	17,267	1,000	16,267
35	Kilchberg . . .	21,184	20,880	—	—	21,184	—	21,184
36	Langnau	17,476	16,006	—	—	17,476	—	17,476
37	Oberrieden . . .	17,565	17,246	—	—	17,565	—	17,565
38	Richterswil . .	54,868	47,650	—	43,915	98,783	—	98,783
39	Rüschlikon . . .	32,134	32,120	—	839	32,973	120	32,853
40	Schönenberg . .	30,051	5,200	19,600	19,782	49,833	100	49,733
41	Thalwil	80,062	78,045	—	357	80,419	—	80,419
42	Wädenswil . . .	238,837	151,423	65,300	160,300	399,137	15,000	384,137
	Horgen 1902	689,897	563,899	85,100	230,199	920,096	18,620	901,476
	1901	673,628	557,602	85,100	230,331	903,959	22,281	881,678
43	Erlenbach . . .	19,977	19,117	—	242	20,219	—	20,219
44	Herrliberg . . .	41,683	39,412	—	—	41,683	—	41,683
45	Hombrechtikon .	88,691	35,870	47,150	15,821	104,512	19,378	85,134
46	Küsnacht	64,680	5,684	44,500	13,500	78,180	6,500	71,680
47	Männedorf . . .	124,472	18,919	105,000	7,431	131,903	3,000	128,903
48	Meilen	64,860	62,929	—	—	64,860	67	64,793
49	Oetwil	60,384	59,680	—	30	60,414	—	60,414
50	Stäfa	187,711	50,150	98,200	—	187,711	23,528	164,183
51	Uetikon	62,822	56,305	—	—	62,822	—	62,822
52	Zumikon	15,098	14,935	—	16	15,114	325	14,789
	Meilen 1902	730,378	363,001	294,850	37,040	767,418	52,798	714,620
	1901	746,803	369,241	292,350	37,040	783,843	56,978	726,865
53	Bäretswil	50,312	39,939	9,950	1,100	51,412	2,330	49,082
54	Bubikon	34,543	33,600	—	—	34,543	3,000	31,543
55	Dürnten	52,343	51,655	—	—	52,343	—	52,343
56	Fiscenthal	56,166	54,760	—	46,932	103,098	669	102,429
56a	„ Armenhausaufond	1,246	1,246	—	—	1,246	31	1,215
57	Gossau	20,432	20,200	—	60	20,492	—	20,492
58	Grünigen	21,033	21,033	—	—	21,033	237	20,796

der Armen-Gemeinden 1902.

Ordnungsnummer	Stammgut			Deckung des Stammgutes		Passiven, im Berichtsjahre			
	Einnahmen	Ausgaben resp. Abschreibungen	Bestand Ende des Jahres	(§ 7, Schlussatz und § 8 der Verordnung)		neu gemacht	getilgt	Vermehrung	Verminderung
				Überschuss	Defizit				
Fr.	Fr.	Fr.	Fr.	Fr.	Fr.	Fr.	Fr.	Fr.	Fr.
31	139	—	31,588	—	333	600	468	132	—
32	—	—	30,052	—	1,402	—	—	—	—
33	120	—	115,870	2,278	—	1,800	513	1,287	—
34	200	—	18,706	—	2,439	700	700	—	—
35	40	—	19,175	2,009	—	—	—	—	—
36	10	—	17,844	—	368	—	—	—	—
37	250	—	17,161	404	—	—	100	—	100
38	200	—	49,007	5,861	—	—	—	—	—
39	—	—	28,576	3,438	—	120	—	120	—
40	10	—	31,408	—	1,457	100	200	—	100
41	281	—	63,141	16,921	—	1,500	1,500	—	—
42	5,640	—	145,846	77,991	—	—	5,000	—	5,000
	6,890	—	568,374	108,902	5,999	4,820	8,481	1,539	5,200
	6,936	167	561,484	93,890	4,027	6,781	5,200	2,081	500
43	50	—	20,606	—	629	—	—	—	—
44	—	—	39,737	1,946	—	—	—	—	—
45	1,250	8,223	57,704	11,609	—	—	—	—	—
46	—	—	56,467	1,713	—	—	—	—	—
47	70	—	123,483	—	2,011	3,000	—	3,000	—
48	—	—	57,357	7,436	—	67	—	67	—
49	80	—	59,671	713	—	4,000	5,500	—	1,500
50	2,560	214	174,564	—	10,381	9,928	10,275	—	347
51	—	—	28,818	34,004	—	—	5,000	—	5,000
52	250	—	14,491	282	—	—	400	—	400
	4,260	8,437	632,898	57,703	13,021	16,995	21,175	3,067	7,247
	1,000	—	637,075	65,882	13,132	7,275	3,628	4,147	500
53	45	—	50,552	—	2,570	130	—	130	—
54	—	—	37,306	—	5,763	5,000	3,000	2,000	—
55	—	—	48,749	3,594	—	—	—	—	—
56	—	—	55,655	—	158	10,892	10,723	169	—
56a	—	—	—	—	—	31	4	27	—
57	—	—	20,358	74	—	11,300	14,000	—	2,700
58	23	—	21,373	—	577	237	—	237	—

Aktiven, Passiven und Stammgut

Ordnungsnummer	Armen- Gemeinden	Aktiven					Pas- siven	Über- schuss der Aktiven (- Passiven)
		Realisierbare			Nicht realisier- bare Aktiven	Total aller Aktiven		
		Total (realisier- bare)	Zins- tragende Kapi- talien	Liegen- schaften				
		Fr.	Fr.	Fr.	Fr.	Fr.		
59	Hinwil . . .	19,649	19,501	—	1,750	21,399	6,069	15,330
60	Rüti	22,394	19,354	—	20	22,414	—	22,414
61	Seegräben . .	8,814	8,650	—	133	8,947	—	8,947
62	Wald	36,262	35,142	—	—	36,262	—	36,262
63	Wetzikon . .	26,024	25,080	—	80	26,104	—	26,104
	Hinwil 1902	349,218	330,160	9,950	50,075	399,293	12,336	386,957
	1901	371,142	348,473	9,950	48,213	419,355	10,813	408,542
64	Dübendorf . .	30,141	26,962	1,450	—	30,141	—	30,141
65	Egg	44,935	44,212	—	—	44,935	—	44,935
66	Fällanden . .	17,519	17,436	—	—	17,519	—	17,519
67	Greifensee . .	8,693	7,640	—	—	8,693	—	8,693
68	Maur	27,611	25,325	—	—	27,611	500	27,111
69	Mönchaltorf .	15,552	13,700	—	—	15,552	2,400	13,152
70	Schwerzenbach	13,302	13,300	—	—	13,302	300	13,002
71	Uster	87,472	77,041	3,827	—	87,472	—	87,472
72	Volketswil . .	17,978	17,485	—	—	17,978	—	17,978
73	Wangen	16,919	15,867	—	74	16,993	—	16,993
	Uster 1902	280,122	258,968	5,277	74	280,196	3,200	276,996
	1901	294,735	264,109	5,277	74	294,809	4,350	290,459
74	Bauma	36,056	30,550	3,150	—	36,056	16,843	19,213
75	Fehraltorf . .	23,933	21,620	—	—	23,933	—	23,933
76	Hittnau	28,292	26,301	1,800	120	28,412	5,078	23,334
77	Illnau	32,222	29,727	—	—	32,222	—	32,222
78	Kyburg	7,803	6,050	1,000	—	7,803	1,400	6,403
79	Lindau	23,564	23,070	—	—	23,564	1,800	21,764
80	Pfäffikon . . .	23,418	22,812	—	110	23,528	8,000	15,528
81	Russikon . . .	17,967	17,586	—	—	17,967	—	17,967
82	Sternenberg . .	37,267	34,716	—	—	37,267	—	37,267
83	Weisslingen . .	17,153	16,190	—	—	17,153	1,463	15,690
84	Wila	33,844	32,237	100	—	33,844	—	33,844
85	Wildberg . . .	18,332	17,314	1,000	214	18,596	319	18,277
	Pfäffikon 1902	299,901	278,173	7,050	444	300,345	34,903	265,442
	1901	301,085	276,205	7,445	444	301,529	25,386	276,143

der Armen-Gemeinden 1902.

Ordnungsnummer	Stammgut			Deckung des Stammgutes		Passiven, im Berichtsjahre			
	Einnahmen	Ausgaben resp. Abschreibungen	Bestand Ende des Jahres	(§ 7, Schlusssatz und § 8 der Verordnung)		neue gemacht	getilgt	Vermehrung	Verminderung
				Überschuss	Defizit				
	Fr.	Fr.	Fr.	Fr.	Fr.	Fr.	Fr.	Fr.	Fr.
59	155	—	20,699	—	7,119	12,700	11,040	1,660	—
60	328	—	18,757	3,637	—	—	—	—	—
61	100	—	8,662	152	—	—	—	—	—
62	250	—	36,250	12	—	—	—	—	—
63	220	—	28,500	—	2,476	10,200	10,200	—	—
	1,121	—	346,861	7,469	18,663	50,490	48,967	4,223	2,700
	4,189	—	345,740	24,392	11,328	53,888	52,778	5,113	4,003
64	—	—	31,339	—	1,198	—	—	—	—
65	70	—	48,668	—	3,733	—	900	—	900
66	—	—	16,652	867	—	—	—	—	—
67	500	—	9,910	—	1,217	—	—	—	—
68	—	—	26,723	388	—	—	1,100	—	1,100
69	50	—	15,822	—	2,670	3,100	2,300	800	—
70	—	—	13,259	—	257	50	—	50	—
71	100	—	71,855	15,617	—	—	—	—	—
72	80	—	16,831	1,147	—	—	—	—	—
73	50	—	15,822	1,097	—	—	—	—	—
	850	—	266,881	19,116	9,075	3,150	4,300	850	2,000
	1,820	—	266,031	28,882	4,528	4,100	4,219	481	600
74	—	—	28,370	—	9,157	13,364	6,515	6,849	—
75	—	—	15,968	7,965	—	—	—	—	—
76	—	—	26,930	—	3,716	378	700	—	322
77	—	—	34,057	—	1,835	6,600	9,024	—	2,424
78	—	—	7,320	—	917	400	—	400	—
79	—	—	22,501	—	737	2,800	1,000	1,800	—
80	—	—	24,193	—	8,775	9,000	5,500	3,500	—
81	—	—	16,565	1,402	—	5,800	6,500	—	700
82	1,100	—	38,951	—	1,684	—	—	—	—
83	100	—	16,583	—	893	1,105	1,010	95	—
84	—	—	35,290	—	1,446	—	—	—	—
85	20	—	13,602	4,461	—	319	—	319	—
	1,220	—	280,330	13,828	29,160	39,766	30,249	12,963	3,446
	198	—	279,109	11,629	15,039	38,068	32,285	10,821	5,038

Aktiven, Passiven und Stammgut

Ordnungsnummer	Armen- Gemeinden	Aktiven					Pas- siven	Über- schuss der Aktiven (- Passiven)
		Realisierbare			Nicht realisier- bare Aktiven	Total aller Aktiven		
		Total (realisier- bare)	Zins- tragende Kapi- talien	Liegen- schaften				
		Fr.	Fr.	Fr.	Fr.	Fr.		
86	Altikon	44,659	38,483	3,000	20	44,679	1,000	43,679
87	Bertschikon	17,800	17,083	—	28	17,828	—	17,828
88	Brütten	21,555	16,749	4,482	58	21,613	—	21,613
89	Dägerlen	16,030	15,410	—	—	16,030	900	15,130
90	Dättlikon	8,580	7,950	—	—	8,580	—	8,580
91	Dinhard	31,431	30,410	—	—	31,431	—	31,431
92	Elgg	12,593	11,573	—	—	12,593	—	12,593
93	Ellikon a. d. Th.	11,819	10,911	550	120	11,939	400	11,539
94	Elsau	25,295	25,265	—	—	25,295	—	25,295
95	Hagenbuch	6,893	6,231	—	—	6,893	188	6,705
96	Hettlingen	10,531	8,430	—	—	10,531	1,300	9,231
97	Hofstetten	17,548	15,650	400	3	17,551	6,700	10,851
98	Neftenbach	19,089	16,416	—	—	19,089	—	19,089
99	Oberwinterth.	31,839	27,893	1,400	—	31,839	—	31,839
100	Pfungen	21,219	21,167	—	—	21,219	718	20,501
101	Rickenbach	17,598	17,398	—	60	17,658	—	17,658
102	Schlatt	6,417	6,328	—	—	6,417	1,650	4,767
103	Sekottikon	7,245	5,648	—	—	7,245	—	7,245
104	Seen	31,550	28,150	—	240	31,790	—	31,790
105	Seuzach	17,892	10,500	4,500	—	17,892	—	17,892
106	Töss	91,577	90,617	—	—	91,577	—	91,577
107	Turbenthal	28,074	25,210	—	—	28,074	7,800	20,274
108	Veltheim	29,210	28,482	—	304	29,514	—	29,514
109	Wiesendang.	25,344	23,000	—	—	25,344	—	25,344
110	Winterthur	1,515,153	1,229,717	281,000	37,772	1,552,925	7,434	1,545,491
111	Wülflingen	22,104	12,260	—	5,250	27,354	2,300	25,054
112	Zell	12,649	11,460	—	4,600	17,249	504	16,745
	Winterthur 1902	2,101,694	1,758,391	295,332	48,455	2,150,149	30,894	2,119,255
	1901	2,090,407	1,739,449	297,132	48,736	2,139,143	21,055	2,118,088
113	Andelfingen	54,333	53,561	—	—	54,333	7,606	46,727
114	Benken	24,564	24,503	—	4,035	28,599	1,130	27,469
115	Berg a. I.	36,092	32,036	1,401	—	36,092	4,800	31,292
116	Buch a. I.	17,096	16,726	—	2,820	19,916	—	19,916
117	Dachsen	25,091	24,498	—	170	25,261	—	25,261
118	Dorf	20,788	20,461	—	2,008	22,796	—	22,796
119	Ellikon a. Rh.	3,179	3,080	—	—	3,179	150	3,029
120	Feuerthalen	24,614	24,261	—	—	24,614	—	24,614

der Armen-Gemeinden 1902.

Ordnungsnummer	Stammgut			Deckung des Stammgutes		Passiven, im Berichtsjahre			
	Ein- nahmen	Ausgaben resp. Abschreib- ungen	Bestand Ende des Jahres	(§ 7. Schlusssatz und § 8 der Verordnung)		neu ge- macht	getilgt	Ver- mehr- ung	Ver- minder- ung
				Über- schuss	Defizit				
	Fr.	Fr.	Fr.	Fr.	Fr.	Fr.	Fr.	Fr.	Fr.
86	—	—	42,382	1,277	—	—	—	—	—
87	70	—	17,496	304	—	—	—	—	—
88	200	—	20,659	896	—	—	—	—	—
89	400	—	15,182	—	52	900	—	900	—
90	—	—	9,500	—	920	—	—	—	—
91	2,009	—	32,513	—	1,082	200	200	—	—
92	40	—	7,575	5,018	—	—	—	—	—
93	—	—	13,623	—	2,204	400	—	400	—
94	520	—	26,384	—	1,089	—	—	—	—
95	—	—	6,600	105	—	—	1,052	—	1,052
96	—	—	8,908	323	—	1,300	400	900	—
97	180	—	10,967	—	119	4,300	1,000	3,300	—
98	80	—	20,670	—	1,581	—	—	—	—
99	600	—	42,610	—	10,771	—	—	—	—
100	—	—	20,000	501	—	158	—	158	—
101	—	—	16,978	620	—	—	—	—	—
102	—	—	6,756	—	1,989	1,000	350	650	—
103	—	—	5,200	2,045	—	—	—	—	—
104	—	—	28,000	3,550	—	—	—	—	—
105	—	—	20,515	—	2,623	—	—	—	—
106	120	—	85,808	5,769	—	—	—	—	—
107	—	—	28,315	—	8,041	2,700	2,000	700	—
108	350	—	28,594	616	—	—	—	—	—
109	30	—	28,688	—	3,344	1,580	2,480	—	900
110	11,957	—	1,494,750	12,969	—	4,434	—	4,434	—
111	—	—	24,325	—	4,521	300	—	300	—
112	40	—	15,627	—	3,482	723	674	49	—
	16,596	—	2,078,625	33,993	41,818	17,995	8,156	11,791	1,952
	26,270	—	2,062,029	45,891	38,568	15,550	7,670	8,505	625
113	100	—	52,750	—	6,023	11,909	8,420	3,489	—
114	512	—	25,329	—	1,895	1,060	20	1,040	—
115	—	4,055	34,850	—	3,558	600	—	600	—
116	500	—	17,592	—	496	—	—	—	—
117	10	—	25,935	—	844	—	—	—	—
118	—	—	19,258	1,530	—	175	185	—	10
119	—	—	3,400	—	371	150	—	150	—
120	500	—	24,155	459	—	—	—	—	—

Aktiven, Passiven und Stammgut

Ordnungsnummer	Armen- Gemeinden	Aktiven					Pas- siven	Über- schuss der Aktiven (- Passiven)
		Realisierbare			Nicht realisier- bare Aktiven	Total aller Aktiven		
		Total (realisier- bare)	Zins- tragende Kapi- talien	Liegen- schaften				
		Fr.	Fr.	Fr.	Fr.	Fr.		
121	Flaach . . .	12,982	11,699	—	—	12,982	—	12,982
122	Flurlingen . .	17,508	16,719	—	66	17,574	—	17,574
123	Henggart . . .	8,210	8,145	—	20	8,230	—	8,230
124	Laufen-Ullwiesen .	34,982	34,052	—	—	34,982	3,000	31,982
125	Marthalen . . .	51,487	50,316	—	100	51,587	—	51,587
126	Ossingen . . .	29,631	28,336	—	200	29,831	—	29,831
127	Rheinau . . .	59,040	55,817	—	227	59,267	3,150	56,117
128	Stammheim, Ober-	14,928	11,482	—	184	15,112	—	15,112
129	„ Unter-	12,406	11,266	—	—	12,406	—	12,406
130	Thalheim . . .	6,556	5,175	—	200	6,756	—	6,756
131	Trüllikon . . .	25,849	25,239	—	376	26,225	—	26,225
132	Truttikon . . .	9,567	8,705	—	—	9,567	—	9,567
133	Waltalingen . .	24,095	22,528	—	17	24,112	—	24,112
	Andelfingen 1902	512,998	488,605	1,401	10,423	523,421	19,836	503,585
	1901	506,104	486,735	1,401	10,425	516,529	11,907	504,622
134	Bachenbülach .	14,115	12,255	—	—	14,115	400	13,715
135	Bassersdorf . .	15,243	14,500	—	—	15,243	—	15,243
136	Bülach . . .	20,918	20,420	—	—	20,918	74	20,844
137	Dietlikon . . .	14,270	11,884	—	—	14,270	1,000	13,270
138	Eglisau . . .	40,541	38,406	—	181	40,722	—	40,722
139	Embrach, Ober-	14,506	13,350	—	127	14,633	—	14,633
140	„ Unter-	32,837	31,445	—	—	32,837	—	32,837
141	Freienstein . .	12,159	10,839	—	—	12,159	2,000	10,159
142	Glattfelden . .	35,477	32,068	746	100	35,577	—	35,577
143	Hochfelden . .	19,254	18,044	—	—	19,254	682	18,572
144	Höri . . .	5,733	4,102	—	—	5,733	618	5,115
145	Hüntwangen . .	10,273	10,070	—	—	10,273	—	10,273
146	Kloten . . .	35,379	25,424	8,200	—	35,379	4,705	30,674
147	Lufingen . . .	11,594	10,651	—	—	11,594	—	11,594
148	Nürensdorf . .	15,198	14,000	—	—	15,198	—	15,198
149	Opfikon . . .	15,107	11,075	3,250	—	15,107	—	15,107
150	Rafz . . .	29,382	16,852	8,800	31,871	61,253	100	61,153
151	Rieden . . .	16,479	16,472	—	—	16,479	10	16,469
152	Rorbas . . .	9,809	8,655	—	97	9,906	—	9,906
153	Wallisellen . .	13,294	12,745	—	—	13,294	—	13,294

der Armen-Gemeinden 1902.

Ordnungsnummer	Stammgut			Deckung des Stammgutes		Passiven, im Berichtsjahre			
	Ein- nahmen	Ausgaben resp. Abschreib- ungen	Bestand Ende des Jahres	(§ 7, Schlussatz und § 8 der Verordnung)		neu ge- macht	ge- tilgt	Ver- mehr- ung	Ver- minder- ung
				Über- schuss	Defizit				
Fr.	Fr.	Fr.	Fr.	Fr.	Fr.	Fr.	Fr.	Fr.	Fr.
121	—	—	13,535	—	553	—	—	—	—
122	20	—	15,477	2,031	—	—	—	—	—
123	—	—	7,080	1,130	—	—	—	—	—
124	200	—	35,305	—	3,323	1,460	600	860	—
125	—	—	50,800	687	—	—	—	—	—
126	—	—	30,166	—	535	1,700	1,700	—	—
127	3,750	—	57,520	—	1,630	2,250	450	1,800	—
128	30	—	13,008	1,920	—	—	—	—	—
129	—	—	13,594	—	1,188	—	—	—	—
130	—	—	4,666	1,890	—	—	—	—	—
131	—	—	23,400	2,449	—	—	—	—	—
132	50	—	10,400	—	833	—	—	—	—
133	—	—	24,914	—	819	—	—	—	—
	5,672	4,055	503,134	12,096	22,068	19,304	11,375	7,939	10
	365	—	501,517	11,488	18,808	15,832	7,672	8,627	467
134	—	—	12,709	1,006	—	—	69	—	69
135	—	—	13,877	1,366	—	—	—	—	—
136	—	—	19,488	1,356	—	74	—	74	—
137	—	—	15,660	—	2,390	1,000	—	1,000	—
138	600	—	33,070	7,471	—	—	—	—	—
139	—	—	13,670	836	—	—	—	—	—
140	—	—	27,320	5,517	—	—	—	—	—
141	—	—	11,242	—	1,083	1,200	1,200	—	—
142	1,000	—	30,799	4,678	—	—	—	—	—
143	—	—	19,830	—	1,258	—	—	—	—
144	—	—	4,816	299	—	—	—	—	—
145	16	—	8,634	1,639	—	—	—	—	—
146	—	—	31,355	—	681	5,613	5,070	543	—
147	—	—	10,000	1,594	—	—	—	—	—
148	—	—	15,423	—	225	1,700	1,700	—	—
149	—	—	17,599	—	2,492	—	500	—	500
150	—	—	32,354	—	3,072	100	—	100	—
151	—	—	16,999	—	530	10	—	10	—
152	—	5	9,686	123	—	—	—	—	—
153	—	—	12,745	549	—	—	—	—	—

Aktiven, Passiven und Stammgut

Ordnungsnummer	Armen-Gemeinden	Aktiven					Pas-siven	Über-schuss der Aktiven (- Passiven)
		Realisierbare			Nicht realisierbare Aktiven	Total aller Aktiven		
		Total (realisierbare)	Zins-tragende Kapitalien	Liegenschaften				
					Fr.	Fr.		
154	Wasterkingen .	6,990	6,225	—	—	6,990	—	6,990
155	Wil	17,141	14,986	—	118	17,259	—	17,259
156	Winkel	9,750	9,698	—	—	9,750	1,879	7,871
	Bülach 1902	415,449	364,166	20,996	32,494	447,943	11,468	436,475
	1901	424,424	371,161	20,996	32,520	456,944	9,924	447,020
157	Affoltern . .	39,455	36,120	—	—	39,455	—	39,455
158	Bachs	10,170	8,032	—	—	10,170	2,900	7,270
159	Boppelsen . .	8,593	7,443	—	—	8,593	900	7,693
160	Buchs	23,950	17,758	4,366	—	23,950	2,850	21,100
161	Dällikon . . .	10,922	9,984	—	—	10,922	800	10,122
162	Dänikon . . .	8,122	7,321	—	18	8,140	—	8,140
163	Dielsdorf . .	16,874	15,426	—	—	16,874	1,670	15,204
164	Hüttikon . . .	9,819	8,681	530	—	9,819	—	9,819
165	Niederhasli .	37,632	35,491	—	64	37,696	—	37,696
166	Niederwening.	35,240	27,967	4,215	—	35,240	5,900	29,340
167	Oberglatt . .	23,813	17,566	4,700	10	23,823	4,426	19,397
168	Otelfingen . .	9,164	8,165	—	—	9,164	—	9,164
169	Raat	1,212	1,034	—	—	1,212	469	743
170	Regensberg . .	9,478	8,638	558	—	9,478	997	8,481
171	Regensdorf . .	27,937	26,320	—	—	27,937	—	27,937
172	Rümlang . . .	20,356	18,802	1,200	1,450	21,806	2,180	19,626
173	Schöfflisdorf .	18,478	12,580	1,800	385	18,863	2,000	16,863
174	Stadel	19,333	4,995	12,100	—	19,333	10,000	9,333
175	Steinmaur . .	36,429	32,414	—	100	36,529	560	35,969
176	Weiach	44,414	32,946	7,469	—	44,414	2,150	42,264
177	Windlach . . .	4,723	4,000	—	—	4,723	800	3,923
	Dielsdorf 1902	416,114	341,683	36,938	2,027	418,141	38,602	379,539
	1901	418,084	346,858	28,023	2,143	421,127	25,903	395,224

der Armen-Gemeinden 1902.

Ordnungsnummer	Stammgut			Deckung des Stammgutes		Passiven, im Berichtsjahre			
	Einnahmen	Ausgaben resp. Abschreibungen	Bestand Ende des Jahres	(§ 7, Schlussatz und § 8 der Verordnung)		neuge-macht	getilgt	Ver-mehrung	Ver-minderung
				Über-schuss	Defizit				
	Fr.	Fr.	Fr.	Fr.	Fr.	Fr.	Fr.	Fr.	Fr.
154	—	—	6,342	648	—	—	—	—	—
155	—	—	13,612	3,529	—	—	—	—	—
156	—	—	5,230	2,641	—	1,002	616	386	—
	1,616	5	382,460	33,252	11,731	10,699	9,155	2,113	569
	8,262	490	380,849	41,316	7,665	6,116	8,462	123	2,469
157	—	—	39,352	103	—	—	—	—	—
158	—	—	9,702	—	2,432	1,000	1,000	—	—
159	—	—	8,951	—	1,258	1,000	400	600	—
160	—	—	21,700	—	600	—	—	—	—
161	—	—	11,400	—	1,278	—	200	—	200
162	—	—	8,644	—	522	—	1,340	—	1,340
163	—	—	14,801	403	—	—	—	—	—
164	—	—	9,680	139	—	—	—	—	—
165	—	—	36,600	1,032	—	—	—	—	—
166	50	—	29,893	—	553	5,580	1,980	3,600	—
167	—	—	21,085	—	1,698	4,426	—	4,426	—
168	18	—	7,816	1,348	—	—	—	—	—
169	150	—	5,109	—	4,366	469	—	469	—
170	267	—	12,607	—	4,126	747	—	747	—
171	—	—	26,899	1,038	—	—	83	—	83
172	200	—	21,600	—	3,424	2,180	—	2,180	—
173	—	—	17,718	—	1,240	2,500	500	2,000	—
174	200	—	9,010	323	—	—	—	—	—
175	—	—	37,795	—	1,926	—	—	—	—
176	—	—	42,739	—	745	—	—	—	—
177	—	—	5,000	—	1,077	300	—	300	—
	885	—	398,101	4,386	24,975	18,202	5,503	14,322	1,623
	5,498	—	397,216	10,486	14,621	20,368	11,561	10,002	1,195

3. Steuernachzahlungen der Armen-Gemeinden 1902.

(§ 147 des Gemeinde-Gesetzes.)

Armen-Gemeinden	Fälle	Betrag	Armen-Gemeinden	Fälle	Betrag	Armen-Gemeinden	Fälle	Betrag
		Fr.			Fr.			
Zürich	58	7,998	Gossau	2	225	Flaach	2	320
Albisrieden . .	1	114	Grüningen . .	1	147	Flurlingen . .	4	836
Altstetten . .	1	72	Hinwil	3	543	Henggart . . .	1	15
Birmensdorf . .	1	400	Rüti	1	26	Marthalen . . .	1	22
Höngg	2	272	Wald	4	310	Rheinau	3	106
Oerlikon	1	675	Hinwil 1902	18	3,830	Stammheim, Unter-	1	35
Seebach	1	80		1901	19	2,984	Truttikon . . .	1
Witikon	2	102	Dübendorf . .	4	1,191	Andelfing. 1902	21	2,900
Zollikon	1	106		Maur	3	204	1901	14
Zürich 1902	68	9,819	Mönchaltorf . .	1	35	Dietlikon . . .	2	162
1901	74	17,643	Schwerzenbach .	1	35	Eglisau	3	143
Affoltern	2	318	Uster	6	1,103	Embrach, Unter-	2	83
Hedingen	4	613	Volketswil . . .	3	305	Freienstein . .	1	105
Kappel	2	105	Wangen	1	202	Glattfelden . .	1	209
Meinmensteilen .	2	139	Uster 1902	19	3,075	Hochfelden . .	1	92
Rifferswil . . .	1	27		1901	13	7,180	Höri	1
Stallikon	1	22	Fehraltorf . . .	3	5,665	Rafz	1	74
Affoltern 1902	12	1,224	Hittnau	3	515	Rorbas	1	40
1901	10	1,870	Illnau	7	2,446	Wil	1	204
Adliswil	2	281	Pfäffikon	2	119	Winkel	1	12
Hirzel	1	55	Russikon	3	364	Bülach 1902	15	1,184
Horgen	1	180	Sternenberg . .	2	157	1901	13	7,075
Kilchberg	3	57	Weißlingen . . .	2	1,300	Buchs	1	100
Oberrieden . . .	4	70	Wila	1	94	Niederhasli . .	1	190
Richterswil . . .	4	103	Pfäffikon 1902	23	10,660	Regensdorf . .	1	93
Schönenberg . .	1	60	1901	15	8,812	Weiach	2	520
Thalwil	2	12,585	Brütten	2	138	Dielsdorf 1902	5	903
Wädenswil . . .	5	3,719	Dinhard	1	132	1901	1	1,000
Horgen 1902	23	17,110	Hettlingen . . .	1	25	Rekapitulation.		
1901	34	5,208	Neftenbach . . .	3	592	Bezirke.		
Herrliberg . . .	2	149	Schlatt	1	20	Zürich	68	9,819
Hombrechlikon . .	1	35	Seen	1	55	Affoltern	12	1,224
Küsnacht	1	333	Töb	5	5,927	Horgen	23	17,110
Männedorf . . .	2	162	Veltheim	1	163	Meilen	22	6,262
Meilen	5	1,676	Winterthur . . .	11	1,489	Hinwil	18	3,830
Oetwil	4	2,116	Wülflingen . . .	4	258	Uster	19	3,075
Stäfa	5	1,109	Zell	1	21	Pfäffikon	23	10,660
Uetikon	2	682	Winterth. 1902	31	8,820	Winterthur . . .	31	8,820
Meilen 1902	22	6,262	1901	21	3,338	Andelfingen . .	21	2,900
1901	23	5,089	Andelfingen . .	3	305	Bülach	15	1,184
Bäretswil	3	186	Benken	1	40	Dielsdorf	5	903
Dürnten	1	11	Berg	2	858	Kanton 1902	257	65,787
Fischenthal . . .	3	2,382	Feuerthalen . .	2	188	1901	237	61,634

4. Legate und Geschenke der Armen-Gemeinden 1902.

Armen-Gemeinden	Betrag Fr.	Armen-Gemeinden	Betrag Fr.	Armen-Gemeinden	Betrag Fr.
Zürich	650	Greifensee	500	Eglisau	600
Schlieren	19	Bez. Uster 1902	500	Glattfelden	1,000
Seebach	1,000	1901	1,340	Bez. Bülach 1902	1,600
Witikon	25			1901	5,682
Zollikon	500				
Bez. Zürich 1902	2,194	Sternenberg	1,020	Otelfingen	18
1901	4,265	Wildberg	20	Rümlang	200
Kappel	18	Bez. Pfäffikon 1902	1,040	Stadel	200
Maschwanden	500	1901	40	Bez. Dielsdorf 1902	418
Bez. Affoltern 1902	518			1901	4,188
1901	11,036	Brütten	200		
Adliswil	139	Dinhard	1,000	Rekapitulation.	
Langnau	10	Oberwinterthur	500	Bezirke.	
Oberrieden	200	Wiesendangen	30	Zürich	2,194
Schönenberg	10	Winterthur	8,100	Affoltern	518
Wädenswil	3,000	Bez. Winterth. 1902	9,830	Horgen	3,359
Bez. Horgen 1902	3,359	1901	18,896	Meilen	3,700
1901	5,784			Hinwil	123
Hombrechtikon	1,200	Benken	512	Uster	500
Stäfa	2,500	Buch	500	Pfäffikon	1,040
Bez. Meilen 1902	3,700	Dachsen	10	Winterthur	9,830
1901	790	Feuerthalen	500	Andelfingen	5,272
Grüningen	23	Laufen-Uhwiesen	200	Bülach	1,600
Seegräben	100	Rheinau	3,500	Dielsdorf	418
Bez. Hinwil 1902	123	Truttikon	50	Kanton 1902	28,554
1901	2,900	Bez. Andelfing. 1902	5,272	1901	55,141
		1901	220		

5. Spezifikation der

Ordnungsnummer	Armen-Gemeinden	Zahl der unterstützten Personen 1902						
		Total	nach Altersstufen und Unterstützungsart			nach ihrem Wohnort		
			Un- erwach- sene	Erwachsene		in der Heimat- ge- meinde	in andern Ge- meinden des Kantons	außer- halb des Kantons
				dauernd unter- stützt	vor- über- gehend			
1	Zürich	1,507	668	649	190	801	583	123
2	Aesch	41	6	5	30	4	29	8
3	Albisrieden	17	4	10	3	2	12	3
4	Altstetten	28	10	10	8	6	19	3
5	Birmensdorf	72	26	33	13	28	37	7
6	Dietikon, reformiert	29	9	18	2	10	11	8
7	„ „ katholisch	46	23	14	9	8	18	20
8	Höngg	84	33	29	22	22	57	5
9	Oerlikon	20	7	11	2	6	10	4
10	Schlieren	29	7	16	6	7	20	2
11	Schwanendingen	33	10	17	6	5	26	2
12	Seebach	42	15	17	10	7	32	3
13	Uitikon	7	2	4	1	3	4	—
14	Urdorf	60	21	28	11	20	34	6
15	Weiningen	58	16	34	8	14	38	6
16	Witikon	17	5	9	3	1	13	3
17	Zollikon	59	25	21	13	11	40	8
	Bez. Zürich 1902	2,149	887	925	337	955	983	211
	1901	2,072	859	903	310	880	978	214
18	Aeugst	64	5	21	38	2	53	9
19	Affoltern	82	25	31	26	16	61	5
20	Bonstetten	40	8	19	13	2	35	3
21	Hausen	69	25	19	25	6	57	6
22	Hedingen	58	18	17	23	15	37	6
23	Kappel	17	8	1	8	5	8	4
24	Knonau	22	10	11	1	3	13	6
25	Maschwanden	25	12	10	3	9	12	4
26	Mettmenstetten	67	21	25	21	7	55	5
27	Obfelden	22	9	7	6	3	14	5
28	Ottenbach	85	33	34	18	25	60	—
29	Rifferswil	19	4	6	9	1	15	3
30	Stallikon	87	22	38	27	17	50	20
	Bez. Affoltern 1902	657	200	239	218	111	470	76
	1901	621	208	211	202	124	423	74

Armenunterstützungen 1902.

Ordnungsnummer	Betrag der Unterstützungen 1902								
	Unterstützungen			für Personen			Total	Durchschnittlich	
	für Unerwachsene	für Erwachsene		in der Heimatgemeinde	in andern Gemeinden des Kantons	außerhalb des Kantons		per Unterstützten überhaupt	per Unerwachsenen
		dauernd unterstützt	vorübergehend				Fr.		
1	116,319	193,720	30,762	171,654	146,096	23,051	340,801	226, ₂	174, ₁
2	695	674	1,065	541	1,633	260	2,434	59, ₄	115, ₈
3	539	1,718	395	191	2,183	278	2,652	156, ₀	134, ₇
4	1,733	1,755	872	1,210	2,856	294	4,360	155, ₇	173, ₃
5	3,275	6,446	663	4,229	5,423	732	10,384	144, ₂	126, ₀
6	928	2,449	8	1,137	1,848	400	3,385	116, ₇	103, ₁
7	2,498	2,392	216	805	2,295	2,006	5,106	111, ₀	108, ₆
8	5,328	6,738	687	3,122	8,697	934	12,753	151, ₈	161, ₅
9	1,140	2,268	50	1,037	2,213	208	3,458	172, ₉	162, ₉
10	1,189	3,242	594	1,052	3,775	198	5,025	173, ₃	169, ₉
11	1,769	2,869	93	440	3,909	382	4,731	143, ₄	176, ₉
12	2,481	3,374	667	721	5,534	267	6,522	155, ₃	165, ₄
13	308	1,030	22	490	870	—	1,360	194, ₃	154, ₀
14	2,095	5,819	787	2,287	5,571	843	8,701	145, ₀	99, ₈
15	2,334	6,303	420	2,533	6,100	424	9,057	156, ₂	145, ₉
16	583	1,860	244	199	1,790	698	2,687	158, ₁	116, ₆
17	3,920	6,072	864	2,637	7,355	864	10,856	184, ₀	156, ₈
	147,134	248,729	38,409	194,285	208,148	31,839	434,272	202, ₁	165, ₉
	141,905	231,537	29,976	168,207	200,096	35,115	403,418	194, ₇	165, ₂
18	827	1,966	600	338	2,476	579	3,393	53, ₀	165, ₄
19	3,912	6,570	2,287	2,079	10,258	432	12,769	155, ₇	156, ₅
20	1,247	3,439	1,568	190	5,628	436	6,254	156, ₃	155, ₉
21	3,385	3,806	1,751	752	7,562	628	8,942	129, ₆	135, ₄
22	1,997	3,449	2,035	2,059	4,480	942	7,481	129, ₀	110, ₉
23	1,111	125	525	692	697	372	1,761	103, ₆	138, ₉
24	955	2,022	55	392	1,927	713	3,032	137, ₈	95, ₅
25	2,009	2,013	49	1,479	2,210	382	4,071	162, ₈	167, ₄
26	3,389	4,215	2,177	1,030	8,152	599	9,781	146, ₀	161, ₄
27	1,500	1,008	398	208	2,096	602	2,906	132, ₁	166, ₇
28	5,044	6,209	908	4,296	7,865	—	12,161	143, ₁	152, ₈
29	380	1,350	1,240	194	2,270	506	2,970	156, ₃	95, ₀
30	2,957	6,062	2,682	2,489	7,693	1,519	11,701	134, ₅	134, ₄
	28,713	42,234	16,275	16,198	63,314	7,710	87,222	132, ₈	143, ₆
	27,351	39,063	13,713	16,783	56,071	7,273	80,127	129, ₀	131, ₅

Ordnungsnummer	Armen-Gemeinden	Zahl der unterstützten Personen 1902						
		Total	nach Altersstufen und Unterstützungsart			nach ihrem Wohnort		
			Un- erwach- sene	Erwachsene		in der Heimat- ge- meinde	in andern Ge- meinden des Kantons	außer- halb des Kantons
				dauernd unter- stützt	vor- über- gehend			
31	Adliswil	49	6	26	17	7	38	4
32	Hirzel	68	22	23	23	23	37	8
33	Horgen	246	73	114	59	53	165	28
34	Hütten	34	6	17	11	3	31	—
35	Kilchberg	23	7	15	1	6	17	—
36	Langnau	23	7	11	5	2	21	—
37	Oberrieden	41	13	20	8	3	37	1
38	Richterswil	195	72	86	37	113	74	8
39	Rüschlikon	35	9	13	13	4	26	5
40	Schönenberg	78	15	41	22	25	51	2
41	Thalwil	90	37	27	26	12	64	14
42	Wädenswil	307	87	168	52	162	128	17
	Bez. Horgen 1902	1,189	354	561	274	413	689	87
	1901	1,149	318	535	296	391	669	89
43	Erlenbach	38	16	10	12	7	25	6
44	Herrliberg	32	7	12	13	6	23	3
45	Hombrechtikon	119	32	50	37	52	60	7
46	Küsnacht	100	30	47	23	52	37	11
47	Männedorf	121	44	67	10	80	38	3
48	Meilen	131	34	70	27	33	89	9
49	Oetwil	44	10	27	7	3	36	5
50	Stäfa	209	72	64	73	119	66	24
51	Uetikon	65	22	20	23	18	39	8
52	Zumikon	18	8	3	7	5	12	1
	Bez. Meilen 1902	877	275	370	232	375	425	77
	1901	840	257	366	217	373	381	86
53	Bäretswil	152	53	65	34	46	94	12
54	Bubikon	48	11	30	7	8	35	5
55	Dürnten	68	27	25	16	16	42	10
56	Fischenthal	152	48	94	10	54	87	11
57	Gossau	145	46	48	51	26	104	15
58	Grüningen	82	25	32	25	15	62	5
59	Hinwil	130	52	68	10	34	73	23

Armenunterstützungen 1902.

Ordnungsnummer	Betrag der Unterstützungen 1902								
	Unterstützungen			für Personen			Total	Durchschnittlich	
	für Unerwachsene	für Erwachsene		in der Heimatgemeinde	in andern Gemeinden des Kantons	außerhalb des Kantons		Fr.	per Unterstützten überhaupt
		dauernd unterstützt	vorübergehend				Fr.		
31	837	6,616	688	1,111	6,327	703	8,141	166 _{,1}	139 _{,5}
32	2,428	3,554	1,361	2,839	3,642	862	7,343	108 _{,0}	110 _{,4}
33	11,396	29,486	3,637	9,246	29,963	5,310	44,519	181 _{,0}	156 _{,1}
34	726	3,860	1,684	705	5,565	—	6,270	184 _{,4}	121 _{,0}
35	1,883	3,789	50	914	4,308	—	5,222	227 _{,0}	197 _{,6}
36	1,792	2,362	85	530	3,709	—	4,239	184 _{,3}	256 _{,0}
37	1,241	5,819	727	632	6,875	280	7,787	189 _{,9}	95 _{,5}
38	8,687	15,397	5,076	14,398	13,838	924	29,160	149 _{,5}	120 _{,7}
39	1,836	2,803	1,312	909	4,490	552	5,951	170 _{,0}	204 _{,0}
40	1,705	2,664	1,782	704	5,288	159	6,151	78 _{,9}	113 _{,7}
41	6,824	7,800	5,286	3,726	14,549	1,635	19,910	221 _{,2}	184 _{,4}
42	15,065	31,111	1,937	25,863	20,645	1,605	48,113	156 _{,7}	173 _{,2}
	53,920	115,261	23,625	61,577	119,199	12,030	192,806	162 _{,2}	152 _{,3}
	52,339	113,495	25,119	63,244	113,256	14,453	190,953	166 _{,2}	164 _{,6}
43	1,744	2,088	863	1,072	3,130	493	4,695	123 _{,6}	109 _{,0}
44	1,290	2,482	1,097	1,006	3,294	569	4,869	152 _{,2}	184 _{,3}
45	4,622	8,457	3,304	7,143	8,290	950	16,383	137 _{,7}	144 _{,4}
46	2,861	7,992	1,327	4,222	6,923	1,035	12,180	121 _{,8}	95 _{,4}
47	7,758	11,884	373	14,547	5,267	201	20,015	165 _{,4}	176 _{,3}
48	5,108	17,623	1,761	5,740	17,315	1,437	24,492	187 _{,0}	150 _{,2}
49	1,620	5,050	168	366	5,813	659	6,838	155 _{,4}	162 _{,0}
50	15,011	8,095	11,419	20,031	11,680	2,814	34,525	165 _{,2}	208 _{,5}
51	2,841	5,706	3,308	3,224	7,457	1,174	11,855	182 _{,4}	129 _{,1}
52	1,768	684	238	745	1,905	40	2,690	149 _{,4}	221 _{,0}
	44,623	70,061	23,858	58,096	71,074	9,372	138,542	158 _{,0}	162 _{,3}
	44,516	66,462	21,418	53,583	67,694	11,119	132,396	157 _{,6}	173 _{,2}
53	6,720	14,080	1,962	6,707	13,542	2,513	22,762	149 _{,7}	126 _{,8}
54	2,886	8,292	269	3,457	7,358	632	11,447	238 _{,5}	262 _{,4}
55	2,850	5,189	392	1,598	6,281	552	8,431	124 _{,0}	105 _{,6}
56	5,199	13,891	235	6,692	11,443	1,190	19,325	127 _{,1}	108 _{,3}
57	5,805	10,689	5,381	2,924	16,882	2,069	21,875	150 _{,9}	126 _{,2}
58	4,064	5,909	591	1,786	8,351	427	10,564	128 _{,8}	162 _{,6}
59	8,009	13,607	325	4,425	13,509	4,007	21,941	168 _{,8}	154 _{,0}

Ordnungsnummer	Armen-Gemeinden	Zahl der unterstützten Personen 1902						
		Total	nach Altersstufen und Unterstützungsart			nach ihrem Wohnort		
			Un- erwach- sene	Erwachsene		in der Heimat- ge- meinde	in andern Ge- meinden des Kantons	außer- halb des Kantons
				dauernd unter- stützt	vor- über- gehend			
60	Rüti	67	42	15	10	21	28	18
61	Seegräben	13	1	5	7	4	8	1
62	Wald	146	52	57	37	69	63	14
63	Wetzikon	146	41	61	44	43	94	9
	Bez. Hinwil 1902	1,149	398	500	251	336	690	123
	1901	1,161	382	487	292	368	670	123
64	Dübendorf	96	18	42	36	27	52	17
65	Egg	116	45	57	14	24	79	13
66	Fällanden	29	6	16	7	3	23	3
67	Greifensee	42	29	9	4	2	34	6
68	Maur	85	32	36	17	27	58	—
69	Mönchaltorf . . .	61	21	26	14	7	41	13
70	Schwerzenbach . .	5	—	2	3	2	2	1
71	Uster	209	84	102	23	62	117	30
72	Volketswil	98	36	46	16	35	60	3
73	Wangen	27	8	9	10	8	16	3
	Bez. Uster 1902	768	279	345	144	197	482	89
	1901	732	265	344	123	197	455	80
74	Bauma	150	44	68	38	49	87	14
75	Fehraltorf	35	11	16	8	9	24	2
76	Hittnau	55	6	34	15	7	46	2
77	Illnau	137	42	49	46	36	76	25
78	Kyburg	16	3	10	3	—	15	1
79	Lindau	39	17	16	6	9	27	3
80	Pfäffikon	125	27	57	41	44	74	7
81	Russikon	101	26	43	32	26	73	2
82	Sternenberg	138	59	48	31	36	91	11
83	Weisslingen	66	21	24	21	10	49	7
84	Wila	57	26	16	15	13	36	8
85	Wildberg	57	21	18	18	9	41	7
	Bez. Pfäffikon 1902	976	303	399	274	248	639	89
	1901	966	306	389	271	246	637	83

Armenunterstützungen 1902.

Ordnungsnummer	Betrag der Unterstützungen 1902								
	Unterstützungen			für Personen			Total	Durchschnittlich	
	für Unerwachsene	für Erwachsene		in der Heimatgemeinde	in andern Gemeinden des Kantons	außerhalb des Kantons		per Unterstützten überhaupt	per Unerwachsenen
		dauernd unterstützt	vorübergehend				Fr.		
60	6,476	3,542	1,298	3,325	6,135	1,856	11,316	168, ₉	154, ₂
61	150	1,577	322	520	1,463	66	2,049	157, ₆	150, ₀
62	9,955	12,520	8,651	13,892	14,663	2,571	31,126	213, ₂	191, ₄
63	6,514	14,234	2,203	7,245	14,158	1,548	22,951	157, ₂	158, ₉
	58,628	103,530	21,629	52,571	113,785	17,431	183,787	160, ₀	147, ₃
	57,162	95,969	25,153	51,563	108,657	18,064	178,284	153, ₆	149, ₆
64	2,396	9,026	1,056	3,324	8,626	528	12,478	130, ₀	133, ₁
65	5,486	9,478	249	4,083	9,818	1,312	15,213	131, ₁	121, ₉
66	816	2,869	455	665	3,303	172	4,140	142, ₈	136, ₀
67	2,362	2,107	127	248	4,110	238	4,596	109, ₄	81, ₄
68	4,211	6,152	327	3,808	6,882	—	10,690	125, ₈	131, ₆
69	2,743	5,736	335	663	6,669	1,482	8,814	144, ₅	130, ₆
70	—	153	564	300	148	269	717	143, ₄	—
71	13,145	19,773	988	10,205	20,850	2,851	33,906	162, ₂	156, ₅
72	5,553	8,097	191	4,913	8,758	170	13,841	141, ₂	154, ₂
73	827	1,943	1,874	760	3,121	763	4,644	172, ₀	103, ₄
	37,539	65,334	6,166	28,969	72,285	7,785	109,039	142, ₀	134, ₅
	35,150	65,071	6,246	30,068	67,253	9,146	106,467	145, ₄	132, ₆
74	6,564	14,005	1,613	6,483	13,690	2,009	22,182	147, ₉	149, ₂
75	1,439	3,939	158	855	4,304	377	5,536	158, ₂	130, ₈
76	751	7,015	692	1,355	6,712	391	8,458	153, ₈	125, ₂
77	5,584	9,654	2,775	4,215	11,012	2,786	18,013	131, ₅	133, ₀
78	582	2,386	174	—	2,892	250	3,142	196, ₄	194, ₀
79	2,345	4,536	550	1,345	5,613	473	7,431	190, ₅	137, ₉
80	3,976	15,300	2,855	5,787	13,315	2,529	22,131	177, ₀	147, ₃
81	2,864	8,663	2,785	3,035	11,172	105	14,312	141, ₇	110, ₂
82	6,558	8,564	1,006	3,686	11,748	694	16,123	116, ₉	111, ₂
83	2,625	5,348	1,075	1,520	7,226	302	9,048	137, ₁	125, ₀
84	3,558	3,194	537	1,939	4,850	500	7,289	127, ₉	136, ₈
85	2,588	4,386	538	1,292	5,662	558	7,512	131, ₈	123, ₂
	39,434	86,990	14,758	31,512	98,696	10,974	141,182	144, ₇	130, ₁
	40,481	84,046	11,171	32,465	89,268	13,965	135,698	140, ₅	132, ₃

Ordnungsnummer	Armen- Gemeinden	Zahl der unterstützten Personen 1902						
		Total	nach Altersstufen und Unterstützungsart			nach ihrem Wohnort		
			Un- erwach- sene	Erwachsene		in der Heimat- ge- meinde	in andern Ge- meinden des Kantons	außer- halb des Kantons
				dauernd unter- stützt	vor- über- gehend			
86	Altikon	22	5	12	5	6	15	1
87	Bertschikon	29	7	9	13	2	20	7
88	Brütten	21	10	2	9	3	14	4
89	Dägerlen	32	10	7	15	9	22	1
90	Dättlikon	22	8	9	5	8	13	1
91	Dinhard	31	16	12	3	12	13	6
92	Elgg	62	27	21	14	29	21	12
93	Ellikon a. d. Th.	22	13	8	1	3	12	7
94	Elsau	49	27	19	3	14	32	3
95	Hagenbuch	32	8	5	19	6	17	9
96	Hettlingen	24	8	9	7	8	12	4
97	Hofstetten	37	8	14	15	5	29	3
98	Neftenbach	56	16	29	11	17	31	8
99	Oberwinterthur	150	72	49	29	37	100	13
100	Pfungen	21	10	6	5	18	1	2
101	Rickenbach	29	9	10	10	12	15	2
102	Schlatt	37	15	10	12	11	26	—
103	Schottikon	21	8	6	7	1	17	3
104	Seen	78	26	28	24	16	53	9
105	Seuzach	39	17	15	7	14	24	1
106	Töss	84	32	33	19	24	50	10
107	Turbenthal	118	49	38	31	37	68	13
108	Veltheim	31	9	11	11	5	24	2
109	Wiesendangen	61	22	17	22	7	52	2
110	Winterthur	571	141	270	160	325	196	50
111	Wülflingen	118	56	38	24	52	54	12
112	Zell	56	13	43	—	12	37	7
	Winterthur 1902	1,853	642	730	481	693	968	192
	1901	1,733	554	699	480	659	884	190
113	Andelfingen	125	47	24	54	47	69	9
114	Benken	11	2	7	2	8	2	1
115	Berg a. I.	24	10	10	4	10	14	—
116	Buch a. I.	25	9	7	9	9	15	1
117	Dachsen	28	8	16	4	5	19	4
118	Dorf	12	4	3	5	2	10	—
119	Ellikon a. Rh.	3	1	1	1	2	—	1
120	Feuerthalen	36	14	13	9	6	23	7
121	Flaach	82	38	26	18	24	54	4
122	Flurlingen	25	8	9	8	5	14	6

Armenunterstützungen 1902.

Ordnungsnummer	Betrag der Unterstützungen 1902								
	Unterstützungen			für Personen			Total	Durchschnittlich	
	für Unerwachsene	für Erwachsene		in der Heimatgemeinde	in andern Gemeinden des Kantons	außerhalb des Kantons		Fr.	per Unterstützten überhaupt
		dauernd unterstützt	vorübergehend				Fr.		
86	319	2,835	256	703	2,427	280	3,410	155,0	63,8
87	964	2,760	901	280	3,293	1,052	4,625	159,5	137,7
88	1,404	497	978	320	2,130	429	2,879	137,1	140,4
89	1,321	1,824	1,821	1,037	3,854	75	4,966	155,2	132,1
90	1,008	1,243	259	1,026	1,455	29	2,510	114,1	126,0
91	2,043	2,268	155	1,854	2,060	552	4,466	144,1	127,7
92	3,302	3,111	1,047	4,032	2,083	1,345	7,460	120,3	122,5
93	900	1,957	2	355	1,951	553	2,859	130,0	69,2
94	3,517	3,410	49	2,022	4,684	270	6,976	142,4	130,3
95	1,259	1,209	2,177	798	2,928	919	4,645	145,2	157,4
96	979	2,167	471	917	2,145	555	3,617	150,7	122,4
97	785	2,162	1,972	685	3,993	241	4,919	132,9	98,1
98	2,266	5,139	641	1,868	5,253	925	8,046	143,7	141,6
99	7,368	10,026	1,236	4,297	12,583	1,750	18,630	124,2	102,3
100	1,546	1,101	603	2,588	332	330	3,250	154,8	154,0
101	1,299	2,199	343	1,885	1,854	102	3,841	132,4	144,3
102	2,076	1,525	923	1,611	2,913	—	4,524	122,3	138,4
103	855	1,175	668	23	2,439	236	2,698	128,5	106,9
104	3,735	5,436	1,077	2,286	6,788	1,174	10,248	131,4	143,7
105	3,331	3,397	417	2,389	4,656	100	7,145	183,2	195,9
106	5,491	7,445	2,006	3,887	9,555	1,500	14,942	177,9	171,6
107	5,053	8,113	1,799	4,621	8,696	1,648	14,965	126,8	103,1
108	1,314	2,602	438	756	3,348	250	4,354	140,5	146,0
109	2,899	3,985	965	768	6,768	313	7,849	128,7	131,8
110	37,253	88,569	5,026	88,147	36,085	6,616	130,848	229,2	264,2
111	7,533	9,569	788	6,393	10,267	1,230	17,890	151,6	134,5
112	1,763	4,177	—	1,482	4,206	252	5,940	106,1	135,6
	101,583	179,901	27,018	137,030	148,746	22,726	308,502	166,5	158,2
	93,536	156,343	31,540	118,627	135,653	27,139	281,419	162,4	168,8
113	5,054	5,163	7,237	6,392	9,926	1,136	17,454	139,6	107,5
114	456	1,861	484	374	2,276	151	2,801	254,6	228,0
115	1,050	3,128	413	1,373	3,218	—	4,591	191,3	105,0
116	887	1,595	869	641	2,560	150	3,351	134,0	98,6
117	644	3,758	339	609	3,668	464	4,741	169,3	80,5
118	261	778	331	281	1,089	—	1,370	114,2	65,2
119	76	262	21	283	—	76	359	119,7	76,0
120	2,115	2,997	471	717	4,036	830	5,583	155,1	151,1
121	4,331	4,071	1,763	2,498	7,333	334	10,165	124,0	114,0
122	969	2,559	366	418	2,609	867	3,894	155,8	121,1

Ordnungsnummer	Armen- Gemeinden	Zahl der unterstützten Personen 1902						
		Total	nach Altersstufen und Unterstützungsart			nach ihrem Wohnort		
			Un- erwach- sene	Erwachsene dauernd unter- stützt	vor- über- gehend	in der Heimat- ge- meinde	in andern Ge- meinden des Kantons	außer- halb des Kantons
123	Henggart . . .	3	—	1	2	—	2	1
124	Laufen-Uhwiesen	33	11	11	11	5	19	9
125	Marthalen . . .	54	22	17	15	29	17	8
126	Ossingen . . .	65	22	29	14	19	39	7
127	Rheinau . . .	35	9	11	15	19	12	4
128	Stammheim, Ober-	26	3	9	14	9	14	3
129	" Unter-	25	2	12	11	6	16	3
130	Thalheim . . .	29	19	5	5	7	7	15
131	Trüllikon . . .	50	22	19	9	19	28	3
132	Truttikon . . .	17	7	6	4	5	9	3
133	Waltalingen . .	37	14	16	7	15	20	2
	Andelfingen 1902	745	272	252	221	251	403	91
	1901	734	264	251	219	244	381	109
134	Bachenbülach .	24	10	11	3	9	13	2
135	Bassersdorf . .	31	13	11	7	5	22	4
136	Bülach . . .	79	31	32	16	49	24	6
137	Dietlikon . . .	26	10	9	7	7	17	2
138	Eglisau . . .	61	23	24	14	32	21	8
139	Embrach, Ober-	46	11	16	19	9	33	4
140	" Unter-	92	30	40	22	23	64	5
141	Freienstein . .	49	13	25	11	13	35	1
142	Glattfelden . .	47	9	34	4	23	21	3
143	Hochfelden . .	27	10	11	6	6	15	6
144	Höri . . .	20	10	6	4	9	9	2
145	Hüntwangen . .	28	8	14	6	12	15	1
146	Kloten . . .	53	13	36	4	27	23	3
147	Lufingen . . .	10	3	6	1	2	6	2
148	Nürensdorf . .	46	12	28	6	10	33	3
149	Opfikon . . .	27	5	14	8	4	20	3
150	Rafz . . .	71	15	37	19	35	33	3
151	Rieden . . .	8	—	3	5	—	7	1
152	Rorbas . . .	45	8	30	7	23	19	3
153	Wallisellen . .	25	8	11	6	4	19	2
154	Wasterkingen .	17	6	8	3	6	8	3
155	Wil . . .	56	23	19	14	24	29	3
156	Winkel . . .	36	21	10	5	16	20	—
	Bezirk Bülach 1902	924	292	435	197	348	506	70
	1901	904	288	424	192	355	470	79

Armenunterstützungen 1902.

Ordnungsnummer	Betrag der Unterstützungen 1902								
	Unterstützungen			für Personen			Total	Durchschnittlich	
	für Unerwachsene	für Erwachsene		in der Heimat- ge- meinde	in andern Ge- meinden des Kantons	außer- halb des Kantons		Fr.	per Unter- stützten über- haupt
		dauernd unter- stützt	vor- über- gehend				Fr.		
123	—	240	120	—	320	40	360	120,0	—
124	1,772	2,172	1,393	793	3,535	1,009	5,337	161,7	161,1
125	2,446	3,483	798	3,256	2,701	770	6,727	124,6	111,2
126	2,175	6,464	1,139	2,535	6,686	557	9,778	150,4	98,9
127	1,200	3,348	1,490	4,448	1,170	420	6,038	172,5	133,3
128	494	1,844	937	1,165	1,838	272	3,275	126,0	164,7
129	328	2,112	1,237	718	2,705	254	3,677	147,1	164,0
130	1,566	1,204	160	609	1,219	1,102	2,930	101,0	82,4
131	1,648	3,745	1,102	1,593	4,226	676	6,495	129,9	74,9
132	396	901	607	135	1,386	383	1,904	112,0	56,6
133	1,395	3,258	1,697	1,767	4,443	140	6,350	171,6	99,6
	29,263	54,943	22,974	30,605	66,944	9,631	107,180	143,9	107,6
	28,094	53,470	19,776	29,365	60,094	11,881	101,340	138,1	106,4
134	1,072	1,980	236	901	2,250	137	3,288	137,0	107,2
135	1,083	2,352	334	720	2,771	278	3,769	121,6	83,3
136	4,405	7,184	1,006	7,947	3,947	701	12,595	159,4	142,1
137	1,147	2,264	555	1,089	2,685	192	3,966	152,5	114,7
138	2,307	3,966	765	3,528	2,598	912	7,038	115,4	100,3
139	1,087	3,143	878	970	3,925	213	5,108	111,0	98,8
140	2,442	6,614	784	2,940	6,196	704	9,840	107,0	81,4
141	1,045	4,845	516	2,134	4,071	201	6,406	130,7	80,4
142	1,221	3,950	68	2,583	1,951	705	5,239	111,5	135,7
143	1,171	3,101	177	691	3,479	279	4,449	164,3	117,1
144	1,127	889	209	748	1,198	279	2,225	111,2	112,7
145	787	2,329	185	1,141	1,983	177	3,301	117,9	98,4
146	2,452	8,749	196	5,740	4,779	878	11,397	215,0	188,6
147	394	1,693	106	361	1,706	126	2,193	219,3	131,3
148	1,640	5,191	137	1,774	4,858	336	6,968	151,5	136,7
149	976	3,381	381	540	3,162	1,036	4,738	175,5	195,2
150	1,368	2,820	877	782	3,991	292	5,065	71,3	91,2
151	—	996	214	—	1,206	4	1,210	151,2	—
152	1,267	6,965	198	3,859	4,306	265	8,430	187,3	158,4
153	1,330	2,261	331	752	3,000	170	3,922	156,9	166,2
154	1,020	1,296	188	1,060	1,256	188	2,504	147,3	170,0
155	1,451	3,838	365	2,078	3,276	300	5,654	101,0	63,9
156	1,341	1,515	282	1,167	1,971	—	3,138	87,2	63,1
	32,133	81,322	8,988	43,505	70,565	8,373	122,443	132,5	110,9
	32,017	78,967	9,082	44,119	67,454	8,493	120,066	132,8	111,2

Ordnungsnummer	Armen-Gemeinden	Zahl der unterstützten Personen 1902						
		Total	nach Altersstufen und Unterstützungsart			nach ihrem Wohnort		
			Un- erwach- sene	Erwachsene		in der Heimat- ge- meinde	in andern Ge- meinden des Kantons	ausser- halb des Kantons
				dauernd unter- stützt	vor- über- gehend			
157	Affoltern	39	15	12	12	12	22	5
158	Bachs	37	11	20	6	21	15	1
159	Boppelsen	19	3	11	5	7	12	—
160	Buchs	25	12	6	7	6	16	3
161	Dällikon	13	6	6	1	4	8	1
162	Dänikon	23	14	5	4	2	21	—
163	Dielsdorf	26	6	18	2	7	14	5
164	Hüttikon	8	3	2	3	1	7	—
165	Niederhasli . . .	93	44	40	9	38	53	2
166	Niederweningen	59	23	22	14	33	23	3
167	Oberglatt	34	5	17	12	3	30	1
168	Otelfingen	16	6	6	4	4	11	1
169	Raat	43	16	21	6	8	34	1
170	Regensberg	23	13	4	6	6	13	4
171	Regensdorf	53	20	23	10	23	27	3
172	Rümlang	69	21	29	19	14	50	5
173	Schöfflisdorf . . .	43	12	21	10	18	24	1
174	Stadel	46	26	9	11	25	20	1
175	Steinmaur	94	34	53	7	35	54	5
176	Weiach	60	13	28	19	39	18	3
177	Windlach	22	7	11	4	8	14	—
	Bez. Dielsdorf 1902	845	310	364	171	314	486	45
	1901	817	313	323	181	317	447	53

6. Ausweis über die Deckung der Stammgut-

Von den 87 Armen-Gemeinden, welche Stammgutdefizite im Gesamtbe-
trage von Fr. 219,106. — aufweisen (1899 hatten 75 Armengemeinden Stammgut-
defizite von zusammen 197,791 Fr., vgl. Gemeindefinanzstatistik 1899, Seite 114),
bestehen Amortisationsbestimmungen in folgenden Gemeinden:

Armenunterstützungen 1902.

Ordnungsnummer	Betrag der Unterstützungen 1902								
	Unterstützungen			für Personen			Total	Durchschnittlich	
	für Unerwachsene	für Erwachsene		in der Heimatgemeinde	in andern Gemeinden des Kantons	außerhalb des Kantons		per Unterstützten überhaupt	per Un-erwachsenen
		danernnd unterstützt	vorübergehend				Fr.		
157	2,520	3,604	584	3,343	2,594	771	6,708	172,10	168,0
158	1,086	4,542	275	3,595	1,808	500	5,903	159,15	98,17
159	280	1,983	414	863	1,814	—	2,677	140,9	93,3
160	1,075	1,566	634	773	2,228	274	3,275	131,10	89,16
161	413	799	40	380	812	60	1,252	96,3	68,8
162	575	1,335	455	486	1,879	—	2,365	102,18	41,11
163	722	3,587	61	882	2,612	876	4,370	168,1	120,3
164	350	365	140	96	759	—	855	106,9	116,17
165	3,828	6,066	103	4,046	5,751	200	9,997	107,15	87,0
166	3,202	3,878	1,372	4,803	3,350	299	8,452	143,13	139,2
167	711	4,030	1,202	329	5,440	174	5,943	174,18	142,2
168	878	1,193	184	378	1,717	160	2,255	140,9	146,13
169	1,409	5,318	458	600	6,465	120	7,185	167,1	88,11
170	2,149	1,106	614	978	2,361	530	3,869	168,12	165,13
171	2,160	4,307	298	3,032	3,543	190	6,765	127,16	108,10
172	2,442	6,404	814	1,866	7,171	623	9,660	140,0	116,13
173	1,636	4,217	431	2,289	3,890	105	6,284	146,1	136,13
174	2,771	1,571	659	2,764	2,137	100	5,001	108,17	106,16
175	4,217	7,419	319	4,527	7,246	182	11,955	127,12	124,0
176	1,749	6,010	185	2,716	4,353	875	7,944	132,14	134,15
177	1,086	1,686	288	972	2,088	—	3,060	139,1	155,1
	35,259	70,986	9,530	39,718	70,018	6,039	115,775	137,0	113,17
	34,350	63,641	10,090	37,924	62,812	7,345	108,081	132,13	109,17

defizite der Armen-Gemeinden 1902.

Armen-Gemeinden	Betrag des Stammgut-defizits	Amortisation in den Jahren	
		bis 1905	1906—1910
	Fr.	Fr.	Fr.
Stäfa	10,381	4,500	5,881
Bubikon	5,763	1,000	4,763
Fiscenthal	158	158	—
Laufen-Uhwiesen	3,523	2,100	1,223
Total 1902	19,625	7,758	11,867
1899	24,528	22,328	2,200

A. V. Finanzen der

1. Einnahmen und Ausgaben

Ordnungsnummer	Schul-Gemeinden	Steuerfaktoren, wofür solche für er- höhte Steuern benutzt wurden			Steuerquote 0/100	Korrent-Einnahmen			
		Steuer- kapital Tausende Fr.	Steuer- pflichtige			Total Fr.	Steuern (inkl. Nachzahl- ungen) Fr.	Zinse von Kapi- talien Fr.	Ertrag der Liegen- schaften Fr.
			Haus- halt- ungen	Män- ner					
1	Zürich, ordentl. Verkehr*	—	—	—	—	898,004	—	—	—
1a	„ ausserord. „	—	—	—	—	254,641	—	—	—
2	Aesch	367	50	85	2,150	1,997	1,255	222	31
3	Albisrieden	3,388	269	392	1,225	20,092	18,112	148	435
4	Altstetten	7,002	821	1,208	3,130	30,606	22,888	534	3,426
5	Birmensdorf	840	206	291	1	7,716	5,348	429	708
6	Dietikon	2,608	468	570	1	18,169	14,583	680	145
7	Engstringen, Ober-	717	95	123	2	3,196	2,380	145	40
8	„ Unter-	1,205	57	93	0,173	1,879	1,017	337	70
9	Höngg	6,376	732	895	3,130	29,528	25,133	941	655
10	Oerlikon	10,320	833	1,118	1	59,769	49,419	20	4,448
11	Oetwil-Geroldswil	566	70	107	1,150	1,517	1,114	47	—
12	Schlieren	2,631	335	559	5	67,201	17,626	484	1,189
13	Schwamendingen	1,320	206	278	2,180	10,746	5,052	1,004	26
14	Seebach	3,131	576	773	6,140	32,937	28,908	172	—
15	Uitikon	601	57	95	2,150	2,982	1,955	428	30
16	Urdorf	892	132	177	1	6,115	4,806	333	—
17	Weiningen	799	129	188	2	3,485	2,264	155	—
18	Witikon	734	88	104	1	4,458	3,693	306	—
19	Zollikon	7,825	408	516	2,165	27,931	23,310	1,234	301
	Bez. Zürich 1902	51,322	5,532	7,572		1,482,969	228,863	7,619	11,504
	1901	51,858	5,301	7,287		1,432,637	238,143	7,562	11,028
20	Aeugst	479	64	78	2,150	2,377	1,553	191	104
21	Aeugsterthal	185	52	64	5,110	2,513	1,568	70	398
22	Affoltern	3,234	425	483	5	54,472	20,764	725	148
23	Zwillikon	675	127	156	3,150	5,177	3,589	310	26
24	Bonstetten	789	145	189	2,175	4,440	3,090	436	16
25	Hausen	2,771	240	270	1	4,477	3,336	485	20
26	Ebertswil	676	107	114	0,150	1,202	464	360	—
27	Hedingen	1,187	179	234	1,150	4,269	2,939	590	8
28	Kappel	321	29	55	3,150	2,320	1,717	201	—
29	Uerzlikon	583	79	103	2,120	2,327	1,685	224	35

* Die Zahlen betreffend die Stadt Zürich beziehen sich auf das Primar- und Sekundar-
schulwesen. Sie bilden einen Bestandteil der Rechnung über das städtische Gemeindegut,
aus der sie ausgezogen sind (vergl. Anmerkung Seite 2).

Primarschul-Gemeinden.

der Primarschul-Gemeinden 1902.

Schul-Gemeinden	Korrent-Ausgaben						Überschuss der	
	Total	Besoldungen, allgem. Ver- waltung	Zinse von Passiven	Erstel- lung und Unterhalt von Gebäuden u. Liegen- schaften	Lehr- mittel und Schreib- ma- terialien	Beiträge an die Sekun- dar- schulen	Ein- nahmen	Aus- gaben
Zürich, ordentlicher Verkehr	2,912,280	2,096,030 ¹	—	323,302	192,728	—	—	2,014,276 ²
„ ausserordentl. „	249,841	—	—	249,841	—	—	4,800 ²	—
Aesch	1,969	952	16	225	131	414	28	—
Albisrieden	15,852	4,811	2,570	2,590	896	2,874	4,240	—
Altstetten	33,293	14,814	7,211	7,650	2,411	291	—	2,687
Birmensdorf	7,081	1,994	901	2,079	690	954	635	—
Birmlikon	17,866	7,885	1,600	720	1,813	3,361	303	—
Engstringen, Ober-	2,281	1,070	—	71	208	—	915	—
„ Unter-	2,260	859	—	1,195	52	—	—	381
Höngg	26,699	12,119	2,899	4,379	2,196	—	2,829	—
Oerlikon	128,831	21,163	8,857	76,084	2,925	9,160	—	69,062
Oetwil-Geroldswil	1,402	740	64	303	92	—	115	—
Schlieren	19,955	7,384	6,368	763	1,265	—	47,246	—
Schwamending	7,522	4,323	474	559	697	—	3,224	—
Seebach	32,449	10,831	7,897	626	1,900	3,631	488	—
Uitikon	7,604	1,054	125	4,397	227	432	—	4,622
Urdorf	5,167	1,781	621	246	631	1,042	948	—
Weiningen	3,940	2,029	4	536	242	—	—	455
Witikon	3,084	730	988	169	341	400	1,374	—
Zollikon	27,321	11,307	310	419	1,773	—	610	—
Bez. Zürich 1902	3,506,697	2,201,876	40,905	676,154	211,218	22,559	67,755	2,091,483
1901	3,817,916	2,150,590	39,457	1,000,865	201,589	27,886	67,336	2,452,615
Aeugst	2,292	840	—	286	307	683	85	—
Aeugsterthal	2,265	511	248	504	386	343	248	—
Affoltern	31,804	7,614	3,191	10,808	1,997	4,495	22,668	—
Zwillikon	5,813	2,019	—	1,208	442	1,054	—	636
Bonstetten	3,985	1,190	12	1,158	398	444	455	—
Hausen	3,332	1,580	—	216	692	—	1,145	—
Ebertswil	1,700	947	—	39	272	—	—	498
Hedingen	3,439	2,120	—	27	452	740	830	—
Kappel	1,889	776	—	447	205	203	431	—
Uerzlikon	2,055	681	—	297	307	384	272	—

¹ Total der Lehrbesoldungen mit Inbegriff des staatlichen Anteils von $\frac{2}{3}$ der Besoldungen, welcher in Zürich und Winterthur den Gemeinden als Beitrag verabreicht, bezüglich der übrigen Gemeinden aber mit Umgehung der Verwaltung den Lehrern direkt ausgerichtet wird.

² Vergl. Anmerkung 1, Seite 3.

Einnahmen und Ausgaben

Ordnungsnummer	Schul-Gemeinden	Steuerfaktoren, wofür solche für er- hobene Steuern benutzt wurden			Steuerquote ‰	Korrent-Einnahmen			
		Steuer- kapital Tausende Fr.	Steuer- pflichtige			Total	Steuern (inkl. Nachzahl- ungen) Fr.	Zinse von Kapi- talen Fr.	Ertrag der Liegen- schaften Fr.
			Haus- halt- ungen	Män- ner					
30	Knonau	1,017	110	163	2	3,928	2,579	918	73
31	Maschwanden	875	112	131	2	3,316	2,236	463	15
32	Mettmenstetten	2,256	191	259	2	6,547	5,412	437	—
33	Dachelsen	416	39	55	2	1,650	1,020	280	—
34	Hefferswil	55	27	37	4	3,249	476	325	13
35	Rossau	244	37	47	2	1,421	737	347	5
36	Obfelden	2,718	301	323	3,50	14,448	11,696	1,004	276
37	Ottensbach	1,466	231	284	3	8,673	5,945	582	15
38	Rifferswil	1,435	114	149	1	2,510	1,726	315	26
39	Stallikon	315	60	97	3	2,267	1,416	354	—
40	Buchenegg-Dägerst	115	43	73	3,50	1,557	810	255	—
41	Wettswil	476	60	92	3,50	2,959	2,235	264	—
	Bez. Affoltern 1902	22,288	2,772	3,456		136,099	76,993	9,136	1,178
	1901	22,260	2,766	3,439		103,822	72,606	8,902	567
42	Adliswil	5,180	1,074	1,084	3,28	33,130	26,224	1,103	460
43	Hirzel-Höhe	623	89	111	1,50	2,324	1,235	480	—
44	„ -Kirche	758	74	113	1,50	2,134	1,476	338	—
45	Spitzen	342	39	53	2	1,623	853	408	—
46	Horgen	12,998	1,080	1,231	1,70	35,876	27,652	2,785	1,010
47	Arn	295	60	91	2,50	2,103	1,114	406	60
48	Horgerberg	1,212	128	160	3	5,558	4,501	247	—
49	Käpfnach	972	163	205	2,70	5,713	3,567	592	—
50	Hütten	1,167	107	130	2,50	4,646	3,512	453	20
51	Kilchberg	14,206	377	467	1	17,731	15,259	751	—
52	Langnau	1,994	376	450	2,50	10,212	7,046	556	—
53	Oberrieden	7,815	258	339	2,75	25,260	22,651	1,095	469
54	Richterswil	13,180	799	1,060	1,70	32,584	26,027	2,828	310
55	Rüschlikon	6,480	341	386	0,75	8,371	5,909	530	500
56	Schönenberg, Kirche	1,346	167	234	1,50	4,122	2,545	704	70
57	„ Mittelberg	461	73	87	1,50	1,855	927	465	—
58	Thalwil	17,673	1,404	1,752	3,12	74,839	65,120	2,008	1,572
59	Wädenswil	18,239	1,342	1,630	2	48,657	42,274	2,190	120
60	Langrüti	1,437	108	145	1,30	3,399	2,201	757	—
61	Ort	3,105	119	149	0,70	3,413	2,266	738	—
62	Stocken	1,543	90	137	1,50	4,360	2,713	1,233	—
	Bez. Horgen 1902	111,026	8,268	10,014		327,910	265,072	20,667	4,591
	1901	112,577	8,417	9,844		294,146	235,097	19,609	4,440

der Primarschul-Gemeinden 1902.

Schul-Gemeinden	Korrent-Ausgaben						Überschuss der	
	Total	Besoldungen, allgem. Verwaltung	Zinse von Passiven	Erstellung und Unterhalt von Gebäuden u. Liegen-schaften	Lehr-mittel und Schreib-ma-terialien	Beiträge an die Sekun-dar-schulen	Ein-nahmen	Aus-gaben
Knonau . . .	3,768	1,163	16	590	300	838	160	—
Maschwanden . . .	2,690	916	—	197	314	727	626	—
Mettmenstetten . . .	5,432	1,711	—	25	798	1,757	1,115	—
Dachelsen . . .	1,641	643	—	70	133	331	9	—
Hefferswil . . .	1,521	533	—	718	107	76	1,728	—
Rossau . . .	1,631	489	—	671	171	260	—	210
Obfelden . . .	12,014	4,788	2,338	1,489	1,344	1,681	2,434	—
Ottenbach . . .	8,424	3,772	—	650	592	803	249	—
Rifferswil . . .	2,474	984	—	272	215	849	36	—
Stallikon . . .	2,170	705	80	32	371	188	97	—
Buchenegg-Dägerst	1,321	752	—	21	121	93	236	—
Wettswil . . .	2,440	851	720	86	187	252	519	—
Bez. Affoltern 1902	104,100	35,585	6,605	19,811	10,111	16,201	33,343	1,344
1901	98,957	32,632	7,415	18,827	9,924	16,910	10,110	5,245
Adliswil . . .	26,214	15,992	1,981	3,601	2,918	885	6,916	—
Hirzel-Höhe . . .	4,182	1,076	55	2,415	281	—	—	1,858
-Kirche . . .	2,601	790	—	298	286	—	—	467
Spitzen . . .	1,665	815	20	346	154	—	—	42
Horgen . . .	32,102	20,572	420	439	2,580	—	3,774	—
Arn . . .	2,861	1,128	21	1,011	134	—	—	758
Horgerberg . . .	4,780	2,143	773	79	424	—	778	—
Käpfnach . . .	4,520	3,260	62	290	539	—	1,193	—
Hütten . . .	4,178	2,419	20	227	609	417	468	—
Kilchberg . . .	13,167	6,793	—	1,261	1,282	—	4,564	—
Langnau . . .	9,360	4,301	400	261	1,249	—	852	—
Oberrieden . . .	82,620	4,967	4,564	71,398	850	—	—	57,360
Richterswil . . .	33,578	18,433	40	4,540	2,861	—	—	994
Rüschlikon . . .	8,007	3,654	120	3,231	706	—	364	—
Schönenberg,Kirche	5,093	2,093	—	852	527	671	—	971
Mittelberg	1,825	962	—	92	239	247	30	—
Thalwil . . .	258,743	30,775	6,425	197,895	5,047	—	—	183,904
Wädenswil . . .	38,993	24,789	47	2,488	4,077	600	9,664	—
Langruti . . .	2,322	1,219	—	324	450	—	1,077	—
Ort . . .	4,158	1,902	—	972	532	—	—	745
Stocken . . .	2,103	1,461	—	55	310	—	2,257	—
Bez. Horgen 1902	543,072	149,544	14,948	292,075	26,055	2,820	31,937	247,099
1901	343,608	143,275	5,993	112,788	26,757	3,170	32,807	82,269

Einnahmen und Ausgaben

Ordnungsnummer	Schul-Gemeinden	Steuerfaktoren, wofern solche für er- höbete Steuern benutzt wurden			Steuerquote ‰	Korrent-Einnahmen			
		Steuer- kapital Tausende Fr.	Steuer- pflichtige			Total	Steuern (inkl. Nachzahl- ungen) Fr.	Zinse von Kapi- talen Fr.	Ertrag der Liegen- schaften Fr.
			Haus- halt- ungen	Män- ner					
63	Erlenbach . . .	3,549	287	387	1,20	11,359	9,846	492	50
64	Herrliberg . . .	2,368	213	315	1,50	7,106	5,195	658	—
65	Hombrechtikon .	2,752	322	406	1,50	7,782	5,217	705	—
66	Feldbach . . .	1,982	106	143	1	3,162	2,214	457	—
66a	„ Schulhausbaufond	—	—	—	—	23	—	23	—
67	Uetzikon . . .	134	47	61	2	1,345	483	360	—
68	Küsnacht . . .	10,549	651	839	2	29,230	24,267	1,200	1,545
69	Limberg . . .	262	57	74	2	1,659	785	365	—
70	Männedorf . . .	11,577	657	734	2,80	38,863	34,368	1,095	600
71	Meilen, Dorf . .	4,125	307	377	1,50	11,149	8,993	778	45
72	„ Berg . . .	253	51	80	2	2,277	815	561	—
73	„ Feld . . .	1,863	117	150	1,10	3,401	2,343	590	—
74	„ Ober . . .	2,218	161	208	2	10,812	8,944	577	—
75	Oetwil . . .	1,447	233	270	1,50	9,193	7,135	1,091	—
76	Stäfa, Kirchbühl	8,353	652	676	2	28,171	19,592	1,068	4,115
77	Uelikon . . .	984	159	167	3	7,402	3,930	30	—
78	Uerikon . . .	1,475	75	96	1	2,611	1,934	157	—
79	Uetikon . . .	6,413	292	383	1,80	15,406	12,759	1,011	—
80	Zumikon . . .	686	149	166	4	4,817	3,593	335	—
	Bez. Meilen 1902	60,990	4,536	5,532		195,768	152,413	11,553	6,355
	1901	61,146	4,532	5,525		183,592	140,409	11,235	6,915
81	Bäretswil . . .	856	198	215	2,50	5,351	3,598	314	—
82	Adetswil . . .	509	121	138	2	2,606	1,596	203	20
83	Bettswil . . .	221	53	62	1,50	1,258	504	207	—
84	Fehrenwaltsberg	121	36	49	2,50	1,425	516	187	—
85	Hof (Müdspach)	615	53	69	1,50	1,932	1,105	209	—
86	Tanne (Thal) . .	121	58	69	2	1,351	564	192	—
87	Wappenswil . .	186	54	56	1,50	1,225	477	194	—
88	Bubikon . . .	1,771	206	274	1,50	5,918	4,244	525	60
89	Wolfhausen . .	446	116	133	2,50	2,787	1,737	530	—
89a	„ Schulhaus- baufond	—	—	—	—	461	—	461	—
90	Dürnten, Ober . .	625	174	213	2,50	3,963	2,581	340	—
91	„ Unter . . .	721	165	204	2,50	4,403	2,724	478	—
91a	„ „ Schulhausbaufond	—	—	—	—	481	—	481	—
92	Tann . . .	1,145	352	410	3	7,989	5,721	657	—
92a	„ Schulhaus- baufond	—	—	—	1,50	3,012	2,861	139	—

der Primarschul-Gemeinden 1902.

Schul-Gemeinden	Korrent-Ausgaben						Überschuss der	
	Total	Besoldungen, allgem. Verwaltung	Zinse von Passiven	Erstellung und Unterhalt von Gebäuden u. Liegen-schaften	Lehrmittel und Schreibmaterialien	Beiträge an die Sekundar-schulen	Ein-nahmen	Aus-gaben
Erlenbach . . .	5,447	3,020	27	279	776	—	5,912	—
Herrliberg . . .	7,401	3,499	377	2,512	530	—	—	295
Hombrechtikon	8,057	3,438	—	595	638	—	—	275
Feldbach . . .	2,855	1,853	—	235	297	—	307	—
„ Schulhausaufond	—	—	—	—	—	—	23	—
Uetzikon . . .	1,310	662	—	125	178	—	35	—
Küsnacht . . .	19,954	10,121	1,787	1,907	1,805	—	9,276	—
Limberg . . .	1,350	745	8	123	129	—	309	—
Männedorf . . .	28,374	9,185	4,722	2,698	1,029	5,000	10,489	—
Meilen, Dorf . .	12,114	5,899	68	4,044	1,334	—	—	965
„ Berg . . .	2,165	1,110	—	640	265	—	112	—
„ Feld . . .	2,791	1,771	—	392	347	—	610	—
„ Ober . . .	5,265	3,194	207	529	538	—	5,547	—
Oetwil	5,572	1,969	754	856	723	773	3,621	—
Stäfa, Kirchbühl	25,415	17,102	4,269	1,803	1,590	—	2,756	—
Uelikon	4,849	2,769	22	642	1,310	—	2,553	—
Uerikon	2,542	1,271	—	178	337	—	69	—
Uetikon	13,474	6,532	62	1,297	1,065	2,791	1,932	—
Zamikon	4,030	2,026	287	289	308	539	787	—
Bez. Meilen 1902	152,965	76,166	12,590	19,144	13,199	9,103	44,338	1,535
1901	161,150	71,815	13,385	28,386	14,344	9,096	30,018	7,576
Bäretswil	5,196	3,045	17	125	905	—	155	—
Adetswil	4,675	1,220	28	2,766	317	—	—	2,069
Bettswil	1,072	740	—	25	128	—	186	—
Fehrenwaltsberg	1,240	684	—	124	144	—	185	—
Hof (Müdspach)	1,279	654	6	276	170	—	653	—
Tanne (Thal) . .	1,193	608	—	42	183	—	158	—
Wappenswil . . .	1,355	700	—	137	158	—	—	130
Bubikon	4,700	2,162	40	705	520	—	1,218	—
Wolfhausen . . .	2,048	1,184	—	376	396	—	739	—
„ Schulhaus- aufond	15	10	—	—	—	—	446	—
Dürnten, Ober-	3,707	1,812	—	882	307	—	256	—
„ Unter-	4,399	2,279	30	374	509	—	4	—
„ Schulhaus- aufond	4	4	—	—	—	—	477	—
Tann	7,296	3,879	—	662	942	—	693	—
„ Schulhaus- aufond	414	254	160	—	—	—	2,598	—

Einnahmen und Ausgaben

Ordnungsnummer	Schul-Gemeinden	Steuerfaktoren, wofern solche für er- höbene Steuern benutzt wurden			Steuerquote o/oo	Korrent-Einnahmen			
		Steuer- kapital Tausende Fr.	Steuer- pflichtige			Total	Steuern (inkl. Nachzahl- ungen) Fr.	Zinse von Kapi- talien Fr.	Ertrag der Lieg- schaften Fr.
			Haus- halt- ungen	Män- ner					
93	Fiscenthal, Boden	294	90	119	2	2,029	1,005	355	—
94	Bodmen	388	78	99	3	2,251	1,696	—	—
95	Gibswil	387	49	59	2	1,946	1,350	138	10
96	Hörnli	15	17	20	4	4,023	208	224	—
97	Lenzen	188	69	70	2	1,547	654	206	—
98	Oberhof	663	100	119	3	3,301	2,646	212	—
99	Strahlegg	44	27	37	4	1,132	431	203	—
99a	„ Schulhausanfond	—	—	—	—	77	—	77	—
100	Gossau	1,148	177	219	3	5,853	4,633	230	—
101	Bertschikon	335	84	101	3	2,089	1,559	168	—
102	Grüt	351	67	78	4	2,583	1,983	188	—
103	Herschmettlen	239	68	71	3,50	2,010	1,322	204	—
104	Ottikon	758	126	158	2	2,868	2,147	320	—
105	Grünigen	719	97	110	1,50	3,265	1,889	253	750
106	Binzikon	599	118	127	1,50	1,882	1,266	246	—
107	Itzikon	276	88	110	3	2,048	1,363	243	—
108	Hinwil	1,624	236	302	2	7,697	4,873	306	300
109	Erlösen-Bossikon	161	42	53	2,50	1,359	639	202	—
110	Girenbad	177	53	66	3	1,494	888	181	—
111	Hadlikon	215	66	77	3	1,817	1,074	231	—
112	Ringwil	260	63	69	2	1,861	957	171	—
113	Unterbach	122	30	41	3,50	1,278	674	188	—
114	Unterholz	122	34	42	3	1,286	594	184	12
115	Wernetshausen	281	84	115	3	2,198	1,441	206	—
116	Rüti	9,277	1,004	1,195	4	53,607	45,241	1,416	1,000
117	Seegräben	1,425	169	211	1,50	3,715	2,708	270	40
118	Wald	7,072	1,020	1,201	2,50	31,439	23,125	1,668	325
119	Güntisberg	133	46	55	3	1,386	727	171	—
120	Hittenberg	291	29	35	1,50	1,223	532	257	—
121	Hübli	268	66	73	2	1,740	815	300	—
122	Laupen	668	225	247	2,50	4,820	2,852	269	101
123	Ried	724	144	193	3,50	5,260	3,608	186	191
124	Wetzikon, Ober-	3,286	384	428	2,50	13,199	10,311	322	12
125	„ Unter-	1,424	219	248	2	5,585	3,781	409	—
126	Ettenhausen	203	100	86	3	2,044	1,166	239	—
127	Kempton	2,238	289	318	3,50	12,005	9,960	304	218
128	Robank	138	58	70	3,50	2,038	961	374	5
129	Robenhausen	589	149	173	3,50	4,512	3,190	101	—
	Bez. Hinwil 1902	44,439	7,351	8,687		244,629	172,497	16,339	3,044
	1901	45,100	7,241	8,613		236,669	166,437	15,864	2,914

der Primarschul-Gemeinden 1902.

Schul-Gemeinden	Korrent-Ausgaben						Überschuss der	
	Total	Besoldungen, allgem. Verwaltung	Zinse von Passiven	Erstellung und Unterhalt von Gebäuden u. Liegen-schaften	Lehr-mittel und Schreib-ma-terialien	Beiträge an die Sekun-dar-schulen	Ein-nahmen	Aus-gaben
Fiscenthal, Boden	2,255	1,055	—	176	283	—	—	226
Bodmen . . .	1,660	927	—	36	277	—	591	—
Göswil	1,606	1,015	—	111	161	—	340	—
Hörnli	7,877	509	56	7,207	67	—	—	3,854
Lenzen	1,370	757	—	14	196	—	177	—
Oberhof	2,828	949	3	976	267	—	473	—
Strahlegg . . .	1,086	780	—	13	90	—	46	—
„ Schulhausanfond	203	3	—	—	—	—	—	126
Gossau	4,563	1,754	39	34	365	1,622	1,290	—
Bertschikon . .	1,986	760	47	100	254	514	103	—
Grüt	2,040	908	30	34	178	515	543	—
Herschmettlen .	1,749	815	37	26	165	395	261	—
Ottikon	2,632	1,113	1	—	126	1,077	236	—
Grünigen . . .	2,846	1,005	600	400	235	—	419	—
Binzikon	1,813	960	—	689	164	—	69	—
Itzikon	2,446	976	—	1,108	123	—	—	398
Hinwil	7,628	3,906	89	2,182	786	—	69	—
Erlosen-Bossikon	1,212	910	—	121	133	—	147	—
Girenbad	1,560	907	—	101	196	—	—	66
Hadlikon	1,878	914	—	23	267	—	—	61
Ringwil	1,466	784	—	368	282	—	395	—
Unterbach . . .	985	616	60	13	115	—	293	—
Unterholz . . .	1,519	808	55	171	121	—	—	233
Wernetshausen	1,557	980	—	103	236	—	641	—
Rüti	45,678	21,753	4,524	5,615	3,724	—	7,929	—
Seegräben . . .	4,936	2,017	—	1,553	536	—	—	1,221
Wald	29,260	19,121	88	1,921	3,763	—	2,179	—
Güntisberg . . .	1,458	630	184	166	168	—	—	72
Hittenberg . . .	1,260	689	—	212	106	—	—	37
Hübli	1,618	951	—	99	211	—	122	—
Laupen	6,406	2,536	—	939	1,021	—	—	1,586
Ried	4,387	2,616	336	672	517	—	873	—
Wetzikon, Ober-	12,479	7,140	390	450	1,473	—	720	—
„ Unter-	4,829	3,106	—	153	812	—	756	—
Ettenhausen . .	2,427	956	—	682	206	—	—	383
Kempton	11,809	4,646	1,142	3,640	1,105	—	196	—
Robank	1,716	809	271	51	100	—	322	—
Robenhausen . .	3,878	1,975	433	292	388	—	634	—
Bez. Hinwil 1902	227,499	112,291	8,666	36,945	23,896	4,123	27,592	10,462
1901	211,431	108,706	8,599	33,048	26,351	4,314	33,173	7,935

Einnahmen und Ausgaben

Ordnungsnummer	Schul-Gemeinden	Steuerfaktoren, wofern solche für erhöhte Steuern benutzt wurden			Steuerquote ‰	Korrent-Einnahmen			
		Steuerkapital Tausende Fr.	Steuerpflichtige			Total Fr.	Steuern (inkl. Nachzahlungen) Fr.	Zinse von Kapitalien Fr.	Ertrag der Liegenschaften Fr.
			Hauhaltungen	Männer					
130	Dübendorf . . .	2,300	368	409	3	13,175	9,843	963	226
131	Gfenn-Hermikon . . .	291	54	63	2	2,604	1,047	182	21
132	Wil-Berg	517	100	126	4	7,622	2,973	298	—
133	Egg, Hinter-	677	134	152	1,30	2,362	1,445	233	—
134	„ Vorder-	1,189	224	237	1,50	3,787	2,512	364	58
135	Esslingen	557	161	203	2	3,127	1,982	374	—
136	Fällanden	852	169	173	5	7,260	5,972	305	84
137	Greifensee	778	57	66	0,70	1,598	680	571	—
138	Maur	676	123	153	2	3,094	1,904	342	296
139	Aesch	318	74	90	2	2,041	1,023	137	—
140	Ebmatingen	331	84	108	2,50	1,986	1,308	126	56
141	Uessikon	388	45	54	2	1,494	974	158	5
142	Mönchaltorf	890	162	199	1,80	3,472	2,280	376	—
143	Schwerzenbach	465	42	63	2,50	2,526	1,617	412	95
144	Uster, Kirch-	7,164	752	945	1,80	20,475	16,612	703	39
145	„ Nieder-	2,867	289	310	3,50*	6,663	4,506	535	39
146	„ Ober-	3,744	284	315	1	7,066	5,456	524	25
147	Freudwil	273	29	36	2,20	1,544	929	235	—
148	Nänikon	1,183	141	179	2,10	5,505	3,287	878	6
149	Nossikon	204	63	71	2,50	1,616	844	216	—
150	Riedikon	282	58	83	3	1,854	1,269	128	—
151	Sulzbach	197	56	75	3,50	1,838	1,150	174	—
152	Wermatswil	359	62	81	2,30	1,981	1,256	263	—
153	Volketswil	988	111	134	2	3,857	2,490	672	7
154	Gutenswil	567	85	104	2	2,344	1,546	281	—
155	Hegnau	571	83	101	3	3,186	2,310	444	—
156	Kindhausen	114	30	48	3	1,104	574	162	—
157	Zimikon	233	24	29	1,50	888	431	160	—
158	Wangen	929	106	158	5,50	8,333	6,833	315	225
159	Brüttsellen	961	143	199	5,50	15,251	7,166	398	—
	Bez. Uster 1902	30,865	4,113	4,964		139,653	92,219	10,929	1,143
	1901	31,548	4,028	4,950		153,070	92,870	10,742	1,419
160	Bauma	2,792	379	433	2	11,436	7,768	940	—
161	Blitterswil	375	82	92	2	2,059	1,255	255	—
162	Lipperschwendi	174	66	68	3	1,714	924	237	—
163	Undalen	404	228	260	2	2,328	1,515	239	—
164	Fehraltorf	2,786	200	243	1	5,424	3,369	1,185	15
165	Hittnau, Ober-	526	99	128	3	3,793	2,908	189	100
166	„ Unter-	509	91	100	3	2,808	2,123	157	—

* Wovon 2,20 ‰ für Bauzwecke nach Abschluss der Baurechnung vereinnahmt werden.

der Primarschul-Gemeinden 1902.

Schul-Gemeinden	Korrent-Ausgaben						Überschuss der	
	Total	Besoldungen, allgem. Ver- waltung	Zinse von Passiven	Erstel- lung und Unterhalt von Gebäuden u. Liegen- schaften	Lehr- mittel und Schreib- ma- terialien	Beiträge an die Sekun- dar- schulen	Ein- nahmen	Aus- gaben
Dübendorf . . .	14,133	4,431	80	6,305	860	—	—	958
Gfenn-Hermikon	2,269	1,499	16	8	209	—	335	—
Wil-Berg . . .	4,338	2,229	433	125	616	—	3,284	—
Egg, Hinter-	2,098	1,373	—	384	266	—	264	—
„ Vorder-	3,807	1,923	79	133	747	—	—	20
Esslingen . . .	3,620	1,595	—	1,095	158	—	—	493
Fällanden . . .	6,377	1,723	604	1,084	324	1,815	883	—
Greifensee . . .	1,240	833	—	—	201	—	358	—
Maur	2,832	859	—	1,050	363	—	262	—
Aesch	2,019	871	—	587	187	—	22	—
Ebmatingen . . .	1,495	904	27	101	174	—	491	—
Uessikon	1,120	694	10	37	204	—	374	—
Mönchaltorf . . .	12,044	1,933	59	9,277	400	—	—	8,572
Schwerzenbach	2,074	736	—	182	125	791	452	—
Uster, Kirch-	19,825	12,062	122	2,945	1,981	955	650	—
„ Nieder-	17,374	4,922	—	9,852	681	—	—	10,711
„ Ober-	9,177	2,953	13	187	724	—	—	2,111
Freudwil	1,481	1,160	—	211	70	—	63	—
Nänikon	4,869	2,980	20	67	504	—	636	—
Nossikon	1,581	761	—	324	196	—	35	—
Riedikon	1,313	587	—	440	107	—	541	—
Sulzbach	2,107	889	—	919	215	—	—	269
Wermatswil . . .	1,583	934	10	161	78	—	398	—
Volketswil . . .	11,137	995	—	7,862	566	125	—	7,280
Gutenswil	1,895	1,336	32	25	220	—	449	—
Hegnau	1,712	1,128	—	121	243	—	1,474	—
Kindhausen . . .	910	621	—	14	145	—	194	—
Zimikon	951	669	—	188	27	—	—	63
Wangen	10,921	1,702	612	5,215	409	1,729	—	2,588
Brüttsellen . . .	9,967	2,121	2,279	1,930	372	1,711	5,284	—
Bez. Uster 1902	156,269	57,423	4,396	50,829	11,372	7,126	16,449	33,065
1901	197,889	54,675	5,218	94,830	12,115	6,906	19,148	63,967
Bauma	9,053	4,991	192	258	1,048	1,912	2,383	—
Blitterswil . . .	1,757	966	12	50	123	319	302	—
Lipperschwendi	2,123	1,050	6	522	285	154	—	409
Undalen	2,488	1,217	—	435	314	417	—	160
Fehraltorf	4,929	3,367	—	499	684	—	495	—
Hittnau, Ober-	2,279	831	87	168	224	518	1,514	—
„ Unter-	2,081	1,272	60	15	219	465	727	—

Einnahmen und Ausgaben

Ordnungsnummer	Schul-Gemeinden	Steuerfaktoren, wofern solche für er- höbete Steuern benützt wurden			Steuerquote 0,00	Korrent-Einnahmen			
		Steuer- kapital Tausende	Steuer- pflichtige			Total	Steuern (inkl. Nachzahl- ungen)	Zinse von Kapi- talien	Ertrag der Liegen- schaften
			Haus- halt- ungen	Män- ner					
167	Dürstelen . . .	132	51	65	3,50	1,514	868	199	—
168	Hasel	92	41	48	4,50	1,455	813	210	—
169	Illnau, Ober-	431	78	92	2,50	2,528	1,719	188	—
170	„ Unter-	952	119	151	1,50	3,021	2,063	300	—
171	Bisikon	400	71	89	2	1,811	1,121	186	—
172	Horben	348	42	65	2	1,568	910	222	—
173	Ottikon	883	131	173	3	6,307	5,208	301	—
174	Rikon-Effretikon	909	122	163	3	7,927	6,056	594	50
175	Kyburg	540	61	91	2	2,135	1,384	253	—
176	Lindau	384	56	68	3	2,642	1,524	154	—
177	Grafstall	2,412	99	149	1,50	6,221	4,047	209	265
178	Tagelswangen . .	662	51	66	2	2,659	1,558	337	—
179	Winterberg . . .	402	59	70	2	2,312	1,062	211	—
180	Pfäffikon	4,402	339	385	3	20,683	17,218	839	1,035
181	Auslikon	205	85	106	3,50	2,172	1,388	269	—
182	Hermatswil . . .	151	34	46	3	1,419	692	322	—
183	Irgenhausen . . .	646	99	115	3	3,840	2,579	317	5
184	Wallikon	233	58	76	2,50	1,844	917	448	—
185	Russikon	939	120	136	2	3,625	2,496	565	14
186	Gündisau	174	41	41	2	1,216	512	220	37
187	Madetswil	348	63	75	1,50	1,508	815	262	—
188	Rumlikon	73	32	35	3	1,138	420	241	—
189	Sennhof - Wilhof	150	52	66	2,50	1,332	669	254	—
190	Sternenberg . . .	98	63	78	3	1,516	717	308	—
191	Gföll	53	24	30	6	1,276	642	175	—
192	Kohltoibel	42	35	48	4	1,126	499	205	—
193	Kohlwies	75	50	68	3	1,461	579	386	—
194	Weisslingen . . .	1,020	139	152	2	3,856	2,868	421	—
195	Neschwil - Dettmried	284	71	83	1,50	1,495	657	332	25
196	Theilingen	211	138	160	2	1,805	973	302	30
197	Wila	498	129	151	3,50	4,296	2,821	213	659
198	Manzenhub	57	33	36	4	1,041	504	41	—
199	Thalgarten	202	58	75	2,50	1,453	837	214	—
200	Wildberg	348	79	111	2,50	2,189	1,423	241	50
201	Schalchen	175	51	68	7	2,746	2,062	241	—
	Bez. Pfäffikon 1902	26,497	3,919	4,755		134,699	90,483	13,382	2,285
	1901	26,976	3,730	4,515		128,489	83,819	13,645	2,121
202	Altikon	643	91	128	1,30	3,381	1,121	1,547	—
203	Bertschikon	274	32	46	2	1,494	703	309	—
204	Gundetswil	534	86	113	2,50	2,367	1,832	133	—

der Primarschul-Gemeinden 1902.

Schul-Gemeinden	Korrent-Ausgaben						Überschuss der	
	Total	Besoldungen, allgem. Verwaltung	Zinse von Passiven	Erstellung und Unterhalt von Gebäuden u. Liegenschaften	Lehrmittel und Schreibmaterialien	Beiträge an die Sekundarschulen	Einnahmen	Ausgaben
Dürstelen . . .	1,578	663	330	6	103	171	—	64
Hasel . . .	1,239	628	124	28	91	127	216	—
Illnau, Ober-	2,541	894	27	1,277	214	—	—	13
„ Unter-	2,698	1,221	—	831	335	—	323	—
Bisikon . . .	1,327	824	—	26	207	—	484	—
Horben . . .	1,663	876	—	390	182	—	—	95
Ottikon . . .	3,932	1,328	742	1,205	516	—	2,375	—
Rikon-Effretikon	4,546	2,813	—	—	377	—	3,381	—
Kyburg . . .	2,215	1,356	3	14	228	518	—	80
Lindau . . .	2,237	1,518	52	39	252	—	405	—
Grafstall . . .	7,166	3,560	—	192	502	—	—	945
Tagelswangen .	2,125	1,225	25	542	182	—	534	—
Winterberg . .	1,982	1,409	—	165	141	—	330	—
Pfäffikon . . .	15,092	5,423	1,734	315	926	3,580	5,591	—
Auslikon . . .	1,761	732	—	11	193	267	411	—
Hermatswil . .	1,344	655	—	71	141	161	75	—
Irgenhausen . .	5,770	1,260	112	2,977	592	584	—	1,930
Wallikon . . .	1,447	714	—	22	153	249	397	—
Russikon . . .	2,059	982	—	601	273	—	1,566	—
Gündisau . . .	1,240	605	—	211	117	—	—	24
Madetswil . . .	1,372	1,020	—	19	125	—	136	—
Rumlikon . . .	1,063	759	—	18	62	—	75	—
Sennhof-Wilhof	1,502	746	123	402	167	—	—	170
Sternenberg . .	1,227	641	—	45	149	119	289	—
Gfell . . .	1,201	604	237	9	77	53	75	—
Kohltohel . . .	1,267	605	108	6	285	62	—	141
Kohlwies . . .	1,372	710	16	20	207	193	89	—
Weisslingen . .	2,486	1,147	5	218	322	200	1,370	—
Neschwil-Dettenried	1,526	811	39	41	230	—	—	31
Theilingen . . .	1,414	1,172	23	31	115	—	391	—
Wila . . .	3,122	988	283	119	202	825	1,174	—
Manzenhub . . .	1,389	645	153	144	90	126	—	348
Thalgarten . . .	1,561	572	28	117	260	316	—	108
Wildberg . . .	1,688	1,005	—	32	177	430	501	—
Schalchen . . .	2,014	766	372	444	54	292	732	—
Bez. Pfäffikon 1902	112,876	54,571	4,893	12,535	11,144	12,058	26,341	4,518
1901	125,668	51,125	5,111	22,033	11,706	11,426	15,472	12,651
Altikon . . .	4,729	1,257	—	2,111	417	334	—	1,348
Bertschikon . .	1,630	816	47	305	172	—	—	136
Gundetswil . . .	2,214	826	217	349	312	294	153	—

Einnahmen und Ausgaben

Ordnungsnummer	Schul-Gemeinden	Steuerfaktoren, wofern solche für er- höbete Steuern benutzt wurden			Steuerquote 0/100	Korrent-Einnahmen							
		Steuer- kapital Tausende	Steuer- pflichtige			Total	Steuern (inkl. Nachzahl- ungen)	Zinse von Kapi- talien	Ertrag der Liegen- schaften				
			Haus- halt- ungen	Män- ner						Fr.	Fr.	Fr.	Fr.
205	Zünikon	186	33	44	3,20	1,654	842	240	—				
206	Brütten	806	95	124	2,50	3,871	3,056	348	—				
207	Dägerlen-Rutschwil	459	61	83	4	3,258	2,413	322	—				
208	Oberwil-Niederwil	369	51	68	3	2,202	1,463	222	—				
209	Dättlikon	471	67	90	3	2,560	1,883	165	10				
210	Dinhard	543	80	105	1,50	1,232	1,093	—	—				
211	Eschlikon-Welsikon	332	54	73	1,50	773	756	—	—				
211a	Dinhard (gemeinsam)	—	—	—	1	3,772	1,164	1,137	—				
212	Elgg	3,298	271	341	2,70	23,794	10,619	2,131	20				
213	Ellikon	516	63	93	2	2,126	1,345	455	—				
214	Elsau	781	167	215	3,50	5,842	4,070	480	—				
215	Hagenbuch	352	69	90	3	2,627	1,515	614	—				
216	Schneit	285	54	61	4	2,715	1,598	518	10				
217	Hettlingen	879	91	128	2,50	3,719	2,751	452	—				
218	Hofstetten	386	37	58	2,60	2,038	1,251	299	—				
219	Dickbuch	98	34	38	5	1,632	851	112	—				
220	Huggenberg	268	20	26	2	1,208	628	207	—				
221	Neftenbach	3,639	241	395	2,60	14,255	11,134	1,127	—				
221a	Schulhausaufwand	—	—	—	—	2,188	—	63	—				
222	Aesch-Ried	435	52	82	3	2,294	1,762	184	—				
223	Hünikon	202	48	61	2	1,293	622	220	—				
224	Oberwinterthur	2,926	460	573	3,55	18,075	14,969	214	26				
225	Hegi	542	102	132	2,60	2,740	1,919	215	—				
226	Reutlingen	153	54	73	3,20	1,715	931	154	—				
227	Stadel	448	67	85	2,20	2,350	1,320	165	—				
228	Pfungen	1,234	173	252	4,30	9,207	7,136	618	219				
229	Rickenbach	1,392	85	106	1	3,173	1,583	777	—				
230	Schlatt	471	65	88	3	2,898	1,873	199	—				
231	Waltenstein	398	81	103	2	2,745	1,172	480	—				
232	Schottikon	131	44	53	5	2,121	1,140	320	12				
233	Seen	2,579	390	476	4	18,472	13,900	464	800				
234	Eidberg	529	58	70	4	3,611	2,630	153	15				
235	Iberg	174	65	88	5	2,698	1,634	197	36				
236	Seuzach	912	118	167	4	6,214	4,790	69	100				
237	Ohringen	404	50	63	3	2,120	1,552	135	—				
238	Töb	6,095	1,045	1,288	6,25	75,781	66,490	2,466	420				
239	Turbenthal	756	123	135	2	3,428	2,028	463	30				
240	Bühl	48	22	32	3	918	305	210	—				
241	Hutzikon	1,157	117	132	2	3,564	2,813	210	—				
242	Neubrunn	309	83	105	1,70	1,798	845	413	—				
243	Schmidrüti	39	41	44	3	1,100	371	199	—				
244	Veltheim	3,322	906	1,107	3,50	29,322	19,393	140	—				

der Primarschul-Gemeinden 1902.

Schul-Gemeinden	Korrent-Ausgaben						Überschuss der	
	Total	Besoldungen, allgem. Verwaltung	Zinse von Passiven	Erstellung und Unterhalt von Gebäuden u. Liegen-schaften	Lehr-mittel und Schreib-ma-terialien	Beiträge an die Sekun-dar-schulen	Ein-nahmen	Aus-gaben
Zünikon	1,387	691	55	86	147	210	267	—
Brütten	3,366	1,094	—	127	440	1,246	505	—
Dägerlen-Rutschwil	2,972	898	732	357	212	527	286	—
Oberwil-Niederwil . . .	1,907	724	8	85	165	484	295	—
Dättlikon	2,128	840	59	—	444	374	432	—
Dinhard	765	130	22	224	—	290	467	—
Eschlikon-Welsikon	658	19	40	—	—	399	115	—
Dinhard (gemeinsam)	2,462	1,760	—	—	472	—	1,310	—
Elgg	12,541	5,364	2,053	397	1,040	—	11,253	—
Ellikon	2,151	974	—	437	279	269	—	25
Elsau	4,055	2,294	179	198	501	—	1,787	—
Hagenbuch	4,232	1,052	—	2,124	219	401	—	1,605
Schneit	2,414	1,001	393	4	252	320	301	—
Hettlingen	5,178	1,029	5	481	373	981	—	1,459
Hofstetten	1,892	1,024	14	18	203	381	146	—
Dickbuch	2,302	879	194	47	642	131	—	670
Huggenberg	2,069	660	5	998	43	224	—	861
Neftenbach	12,303	4,567	—	1,333	1,004	—	1,952	—
„ Schulhausbaufond	—	—	—	—	—	—	2,188	—
Aesch-Ried	1,849	1,309	—	286	159	—	445	—
Hünikon	1,331	594	—	35	361	—	—	38
Oberwinterthur	19,014	9,111	3,120	3,422	2,076	—	—	939
Hegi	2,509	1,097	—	121	420	456	231	—
Reutlingen	1,695	909	—	348	146	155	20	—
Stadel	1,896	839	—	131	221	320	454	—
Pfungen	28,544	3,013	1,731	21,605	780	996	—	19,337
Rickenbach	2,784	974	—	306	253	632	389	—
Schlatt	2,471	1,343	66	708	223	—	427	—
Waltenstein	2,532	1,271	1	17	288	378	213	—
Schottikon	1,777	871	232	—	223	—	344	—
Seen	18,049	8,556	2,214	530	1,335	2,500	423	—
Eidberg	2,752	1,185	573	64	58	489	859	—
Iberg	2,758	1,558	284	242	351	242	—	60
Seuzach	6,206	3,262	637	868	377	1,062	8	—
Ohringen	2,320	967	—	35	445	482	—	200
Töss	298,420	21,820	2,781	215,470	4,863	—	—	222,639
Turbenthal	3,455	1,211	25	445	242	918	—	27
Bühl	914	514	—	8	143	81	4	—
Hutzikon	3,089	1,119	—	107	218	1,226	475	—
Neubrunn	2,054	908	—	209	282	391	—	256
Schmidrüti	1,065	520	—	26	174	124	35	—
Veltheim	32,188	18,065	2,737	3,069	2,825	—	—	2,866

Einnahmen und Ausgaben

Ordnungsnummer	Schul-Gemeinden	Steuerfaktoren, wofern solche für er- höbete Steuern benutzt wurden			Steuerquote ‰	Korrent-Einnahmen							
		Steuer- kapital Tausende	Steuer- pflichtige			Total	Steuern (inkl. Nachzahl- ungen)	Zinse von Kapi- talien	Ertrag der Liegen- schaften				
			Haus- halt- ungen	Män- ner						Fr.	Fr.	Fr.	Fr.
245	Wiesendangen . . .	1,343	155	191	4	8,663	6,757	308	330				
246	Winterthur* . . .	—	—	—	—	119,174	—	22,820	—				
247	Wülflingen . . .	1,892	665	834	6	28,233	20,867	1,486	—				
248	Zell	613	105	123	2,50	3,091	2,148	353	—				
249	Kollbrunn . . .	1,069	121	148	3	5,333	4,298	317	—				
250	Langenhard . . .	139	69	76	3	1,497	851	123	—				
251	Rikon	414	106	133	5	4,577	3,267	—	—				
	Winterthur 1902	45,245	7,167	9,139		456,913	241,454	44,953	2,028				
	1901	46,342	7,107	9,223		438,067	215,962	43,095	2,752				
252	Adlikon	324	49	65	3,50	2,230	1,530	211	44				
253	Dätwil	58	19	26	7	1,303	721	155	—				
254	Andelfingen, Gross-	3,833	211	225	1	6,568	4,412	1,435	127				
255	„ Klein-	1,148	111	133	2	4,161	2,827	682	—				
256	Alten	138	42	68	4	1,552	990	141	—				
257	Oerlingen	331	55	66	2	1,782	904	200	43				
258	Benken	1,719	123	158	1,60	4,502	3,200	970	60				
259	Berg	681	74	82	2,50	2,742	2,092	216	—				
260	Gräslikon	219	32	41	3,50	1,567	1,022	196	6				
260a	„ Schulhausbau fond	—	—	—	—	221	—	221	—				
261	Buch	557	107	137	3	3,670	2,394	430	—				
262	Dachsen	612	132	158	2,50	3,459	2,254	295	—				
263	Dorf	748	66	88	2,50	3,276	2,615	225	—				
264	Feuerthalen . . .	1,730	315	357	5,50	30,261	14,129	1,022	42				
265	Langwiesen	385	82	103	2	2,424	1,140	400	60				
266	Flaach	867	183	214	2,50	4,415	3,161	239	—				
267	Flurlingen	1,486	205	218	4	11,270	9,591	308	440				
268	Henggart	619	77	97	1,50	1,839	1,189	205	40				
269	Humlikon	234	60	76	3	1,949	1,111	350	—				
270	Laufen-Uhwiesen	1,096	141	172	3	5,467	4,228	501	—				
270a	Uhwiesen, Schulhausbau fond	—	—	—	—	790	—	785	—				
271	Nol	146	37	48	2	1,574	463	487	40				
272	Marthalen	2,846	236	292	1	6,683	3,396	1,816	68				
273	Ellikon	149	23	23	4	1,495	782	115	16				
274	Ossingen	1,245	204	231	1,50	5,449	2,520	694	4				
275	Rheinau	770	127	206	3	6,782	3,934	2,033	—				
276	Stammheim, Ober-	1,174	158	197	2	5,394	3,373	659	5				
277	„ Unter-	1,419	151	182	2	5,245	3,503	692	—				
278	Thalheim	356	63	89	3	2,174	1,523	129	64				
279	Gütikhausen . . .	347	32	41	1,50	1,067	630	77	—				

* Die Zahlen betreffend die Stadt Winterthur bilden ein Bestandteil der Rechnung über das politische Gemeindegut, aus der sie ausgezogen sind (vergl. Anmerkungen, Seite 10).

der Primarschul-Gemeinden 1902.

Schul-Gemeinden	Korrent-Ausgaben						Überschuss der	
	Total	Besoldungen, allgem. Verwaltung	Zinse von Passiven	Erstellung und Unterhalt von Gebäuden u. Liegenschaften	Lehrmittel und Schreibmaterialien	Beiträge an die Sekundarschulen	Einnahmen	Ausgaben
Wiesendangen .	6,925	2,164	1,892	923	612	—	1,738	—
Winterthur* .	300,793	213,388	—	16,444	18,332	—	—	181,619 ²
Wülflingen . .	26,209	16,944	3,502	476	1,833	—	2,024	—
Zell	2,516	1,112	—	168	229	700	575	—
Kollbrunn . . .	3,640	1,282	75	200	314	1,070	1,693	—
Langenhard . .	1,692	764	206	15	246	222	—	195
Rikon	4,332	1,786	694	502	638	520	245	—
Winterthur 1902	859,134	346,355	24,793	276,461	46,004	19,829	32,059	434,280
1901	577,184	328,033	25,756	55,919	46,217	18,702	52,266	191,383
Adlikon	1,887	734	11	35	143	436	343	—
Dätwil	1,185	675	176	35	97	—	118	—
Andelfingen, Gross-	4,703	2,689	—	1,307	421	—	1,865	—
„ Klein-	3,590	2,216	—	221	414	—	571	—
Alten	1,651	980	—	149	174	248	—	99
Oerlingen . . .	1,920	817	20	427	288	—	—	138
Benken	13,788	1,260	70	10,570	345	1,200	—	9,286
Berg	2,166	1,015	130	84	166	—	576	—
Gräslikon . . .	1,331	1,024	25	46	49	—	236	—
„ Schulhausbaufond	16	13	—	—	—	—	205	—
Buch	3,665	1,959	7	89	473	—	5	—
Dachsen	3,630	1,666	—	402	353	—	—	171
Dorf	2,429	857	120	337	689	—	847	—
Feuerthalen . .	62,623	3,862	5,328	49,363	798	—	—	32,362
Langwiesen . .	1,926	1,184	—	139	227	—	498	—
Flaach	3,586	1,813	265	226	650	—	829	—
Flurlingen . . .	7,322	2,489	2,280	468	639	—	3,948	—
Henggart	2,632	898	73	1,333	150	—	—	793
Humlikon	1,613	844	—	272	217	—	336	—
Laufen-Uhwiesen	4,514	2,370	—	1,140	451	—	953	—
Uhwiesen, Schulhausbaufond	58	58	—	—	—	—	732	—
Nol	1,230	1,062	—	45	103	—	344	—
Marthalen . . .	5,708	3,295	—	144	546	—	975	—
Ellikon	1,355	934	14	106	47	—	140	—
Ossingen	4,970	2,847	14	191	615	199	479	—
Rheinau	6,012	2,414	880	698	653	—	770	—
Stammheim, Ober-	4,428	3,431	—	214	543	—	966	—
„ Unter-	4,267	2,502	45	493	441	—	978	—
Thalheim	2,263	1,184	14	354	160	507	—	89
Gütikhäusen . .	1,220	671	—	46	142	—	—	153

¹ Total der Lehrerbesoldungen inbegriffen (vergl. Anmerkung 1, Seite 117).² Vergl. Anmerkung 1, Seite 11.

Einnahmen und Ausgaben

Ordnungsnummer	Schul-Gemeinden	Steuerfaktoren, wofür solche für er- höhte Steuern benutzt wurden			Steuerquote ‰	Korrent-Einnahmen			
		Steuer- kapital Tausende	Steuer- pflichtige			Total	Steuern (inkl. Nachzahl- ungen)	Zinse von Kapi- talien	Ertrag der Liegen- schaften
			Haus- halt- ungen	Män- ner					
		Fr.				Fr.	Fr.	Fr.	Fr.
280	Trüllikon . . .	923	100	122	0,75	2,191	991	672	39
281	Rudolfingen . .	582	68	88	1	1,574	738	432	—
282	Wildensbuch . .	107	28	44	2,50	1,343	447	454	49
283	Truttikon . . .	712	75	91	1,50	2,387	1,317	424	35
284	Volken	140	52	73	5,50	2,259	1,457	175	—
285	Waltalingen . .	292	48	65	3	2,057	1,214	263	—
286	Guntalingen . .	250	64	79	3	2,485	1,179	281	27
	Andelfingen 1902	28,243	3,550	4,355		145,607	86,977	18,590	1,209
	1901	24,863	3,347	4,150		135,165	82,383	18,206	910
287	Bachenbülach .	534	134	143	2,50	3,928	2,027	685	632
288	Bassersdorf . .	1,348	214	261	2,80	7,345	5,104	831	284
289	Bülach	4,271	468	568	2,50	16,256	13,269	1,594	—
290	Dietlikon	829	110	153	5	6,469	5,635	333	—
291	Eglisau	2,165	228	288	2,50	10,260	6,731	1,816	50
292	Tössriedern . .	195	24	32	3,50	1,359	880	138	—
293	Embrach, Ober-	238	58	90	3,20	2,098	1,407	187	65
294	Wagenburg, Unter-	197	35	57	3	1,492	860	218	40
295	Embrach, Unter-	2,955	306	391	1,40	7,652	5,172	1,257	55
296	Freienstein . . .	1,703	209	256	3	7,493	6,506	184	13
297	Teufen	423	61	87	7	7,923	3,996	191	180
298	Glattfelden . .	1,314	250	278	3,50	9,218	6,934	219	45
299	Zweidlen-Aarüti	658	56	81	2,25	2,347	1,788	—	—
300	Hochfelden . . .	748	101	163	1,80	2,852	1,517	913	—
301	Höri	513	90	128	2,50	3,259	1,828	751	—
302	Hüntwangen . .	596	122	132	3	3,905	2,551	660	—
303	Kloten	2,757	264	347	1	7,725	3,408	2,409	291
304	Gerlisberg . . .	170	38	50	2	1,240	626	160	—
305	Lufingen	481	67	96	2,50	2,704	1,609	431	—
306	Nürensdorf . . .	530	64	84	4	3,715	2,711	518	—
307	Breite	120	25	38	3,50	1,364	639	310	—
308	Oberwil-Birchwil	156	58	95	5,50	2,592	1,702	315	—
308a	Schulhausanfond	—	—	—	—	71	—	71	—
309	Opfikon-Oberhausen	1,033	144	185	4,50	7,842	6,128	429	280
310	Rafz	2,077	390	332	3	10,899	8,410	1,067	—
311	Rieden	278	69	88	3	1,766	1,304	36	25
312	Rorbas	1,809	298	366	4	19,565	9,973	257	233
313	Wallisellen . . .	1,986	206	246	2,50	8,302	6,094	194	1,149
314	Wasterkingen . .	267	75	88	3,50	2,214	1,506	341	—
315	Wil	1,281	176	194	1,50	3,974	2,633	652	20
316	Winkel	488	50	74	1,50	2,116	934	803	36

der Primarschul-Gemeinden 1902.

Schul-Gemeinden	Korrent-Ausgaben						Überschuss der	
	Total	Besoldungen, allgem. Ver- waltung	Zinse von Passiven	Erstel- lung und Unterhalt von Gebäuden u. Liegen- schaften	Lehr- mittel und Schreib- materi- alien	Beiträge an die Sekun- dar- schulen	Ein- nahmen	Aus- gaben
Trüllikon . . .	1,584	1,132	14	45	235	—	607	—
Rudolfingen . .	1,488	896	—	98	244	—	86	—
Wildensbuch . .	1,149	769	—	63	208	—	194	—
Truttikon . . .	2,582	1,569	19	20	232	—	—	195
Volken	2,239	890	276	395	336	—	20	—
Waltalingen . .	1,545	920	—	336	158	—	512	—
Guntalingen . .	2,255	960	—	62	377	—	230	—
Andelfingen 1902	170,530	54,899	9,781	69,953	11,784	2,590	18,363	43,286
1901	181,865	52,900	7,732	77,681	12,616	595	21,551	68,251
Bachenbülach . .	3,400	2,073	—	98	345	—	528	—
Bassersdorf . . .	7,265	4,121	—	99	702	1,298	80	—
Bülach	12,229	6,761	2,316	95	1,407	—	4,027	—
Dietlikon	11,084	1,608	—	82	557	1,092	—	4,615
Eglisau	8,231	4,824	—	324	626	—	2,029	—
Tössriedern . . .	1,232	901	1	121	100	—	77	—
Embrach, Ober-	1,856	1,068	8	367	140	175	242	—
Wagenburg, Unter-	1,414	875	11	63	111	109	78	—
Embrach, Unter-	6,921	4,680	—	217	524	—	731	—
Freienstein . . .	10,344	2,256	161	5,394	591	964	—	2,851
Teufen	2,704	887	660	72	80	257	5,219	—
Glattfelden . . .	7,676	3,928	69	282	1,044	—	1,542	—
Zweidlen-Aarüti	2,242	1,101	—	7	365	52	105	—
Hochfelden . . .	1,929	1,141	—	364	213	—	923	—
Höri	4,173	1,747	—	1,573	416	—	—	914
Hüntwangen . . .	4,092	1,480	1,021	518	432	—	—	187
Kloten	6,620	3,936	—	307	757	—	1,105	—
Gerlisberg	1,107	597	—	16	211	—	133	—
Lufingen	2,256	1,171	—	409	258	258	448	—
Nürens Dorf . . .	5,177	931	43	2,947	197	487	—	1,462
Breite	1,272	797	—	61	129	146	92	—
Oberwil-Birchwil	2,296	874	374	102	297	227	296	—
„ Schulhaushaufond	321	5	—	—	—	—	—	250
Opfikon - Oberhausen	4,878	1,726	1,830	127	127	—	2,964	—
Rafz	9,175	4,581	592	475	432	1,200	1,724	—
Rieden	2,266	1,013	—	533	139	—	—	500
Rorbas	7,803	3,292	776	253	599	1,113	11,762	—
Wallisellen . . .	4,788	1,895	1,114	204	299	—	3,514	—
Wasterkingen . .	1,700	787	385	5	207	—	514	—
Wil	3,839	1,543	5	862	766	—	135	—
Winkel	1,708	801	94	210	467	—	408	—

Einnahmen und Ausgaben

Ordnungsnummer	Schul-Gemeinden	Steuerfaktoren, wofern solche für er- hobene Steuern benutzt wurden			Steuerquote 0/00	Korrent-Einnahmen			
		Steuer- kapital Tausende Fr.	Steuer- pflichtige			Total	Steuern (inkl. Nachzahl- ungen) Fr.	Zinse von Kapi- talien Fr.	Ertrag der Liegen- schaften Fr.
			Haus- halt- ungen	Män- ner					
		Fr.	Fr.	Fr.		Fr.	Fr.	Fr.	Fr.
317	Eschenmosen . . .	180	27	39	6	34,650	1,476	200	47
318	Rüti	361	32	55	3	2,399	1,343	175	262
	Bez. Büllach 1902	32,711	4,449	5,485		206,994	116,701	18,345	3,707
	1901	34,396	4,377	5,396		166,285	115,939	18,515	3,576
319	Affoltern	1,122	317	423	2,193	7,922	5,450	116	443
320	Bachs	469	78	108	2,150	3,076	1,637	617	76
321	Thal	171	20	40	1,150	1,220	346	349	—
322	Boppelsen	389	52	64	1,150	1,771	758	677	24
323	Buchs	454	93	128	1,150	2,942	1,013	704	109
324	Dällikon	381	62	88	1,25	2,191	663	599	—
325	Dänikon-Hüttikon . . .	445	58	86	2,150	2,565	1,473	535	167
326	Dielsdorf	1,288	136	159	4	8,832	6,334	808	—
327	Neerach	407	83	109	1,150	2,986	899	978	130
328	Ried	101	24	30	3	1,285	466	486	—
329	Niederglati-Nöschikon . .	455	102	131	1,150	2,353	1,031	857	—
330	Niederhasli	458	76	103	2,150	3,413	1,593	658	351
331	Nassenwil	34	14	24	6	1,064	433	178	35
332	Oberhasli	625	69	101	1,20	2,394	955	964	60
333	Niederweningen	816	95	144	4,150	7,697	4,747	1,204	750
334	Oberglatt	832	105	133	2	3,121	2,300	138	110
335	Hofstetten	75	26	31	4	1,274	529	394	1
336	Oberweningen	224	60	79	5	2,984	1,816	714	—
337	Otelfingen	1,465	82	124	2,150	5,689	4,176	752	100
338	Raat	43	29	37	3,150	1,424	383	175	103
339	Regensberg	586	58	63	3	2,938	2,122	390	—
340	Regensdorf	920	100	150	1,130	3,429	1,520	594	461
341	Adlikon	137	24	37	3	1,147	595	184	32
342	Watt	1,063	78	125	1,25	2,307	1,659	244	21
343	Rümlang	1,440	175	242	2,130	7,986	4,270	1,495	—
344	Schleinikon	375	66	83	2	2,588	1,047	811	278
345	Schöfflisdorf	407	66	89	4	3,202	2,249	433	230
346	Stadel	920	113	149	1,150	3,967	1,774	1,455	80
347	Steinmaur, Ober-	563	55	81	1	2,416	699	303	903
348	„ Nieder-	251	36	48	2	1,508	669	163	278
349	Sünikon	232	54	74	2	1,441	721	224	110
350	Weiach	723	114	150	2,150	5,283	3,118	1,376	70
351	Windlach	304	51	75	2,150	1,684	1,073	227	—
	Bez. Dielsdorf 1902	18,175	2,571	3,508		106,099	58,518	19,802	4,922
	1901	18,697	2,495	3,377		112,568	62,559	19,141	4,754

der Primarschul-Gemeinden 1902.

Schul-Gemeinden	Korrent-Ausgaben						Überschuss der	
	Total	Besoldungen, allgem. Ver- waltung	Zinse von Passiven	Erstel- lung und Unterhalt von Gebäuden u. Liegen- schaften	Lehr- mittel und Schreib- ma- terialien	Beiträge an die Sekun- dar- schulen	Ein- nahmen	Aus- gaben
Eschenmosen . . .	1,568	578	616	61	140	—	33,087	—
Rüti	1,639	877	133	41	97	—	760	—
Bez. Bülach 1902	145,250	64,855	10,209	16,289	12,775	7,378	72,523	10,779
1901	137,107	61,523	11,948	14,901	12,839	7,846	33,595	4,417
Affoltern	9,907	4,089	—	386	1,811	—	—	1,985
Bachs	2,389	1,061	210	277	235	191	687	—
Thal	1,061	619	—	65	81	68	159	—
Boppelsen	1,264	793	—	61	184	—	507	—
Buchs	1,628	740	4	44	210	169	1,314	—
Dällikon	2,539	837	13	1,116	204	130	—	348
Dänikon-Hüttikon .	1,847	1,027	200	49	126	—	718	—
Dielsdorf	7,078	1,839	1,400	1,311	387	1,000	1,754	—
Neerach	4,117	992	54	1,892	243	160	—	1,131
Ried	1,197	932	26	63	67	—	88	—
Niederglatt-Nöschikon	1,776	873	—	69	147	—	577	—
Niederhasli	2,675	818	361	306	571	—	738	—
Nassenwil	1,040	783	48	24	45	69	24	—
Oberhasli	1,920	809	—	—	302	636	474	—
Niederweningen	6,950	1,745	1,488	2,393	349	739	747	—
Oberglatt	2,696	1,395	91	33	371	428	425	—
Hofstetten	1,375	795	10	29	98	119	—	101
Oberweningen . . .	2,308	879	820	23	128	144	676	—
Otelfingen	3,332	1,530	988	40	274	—	2,357	—
Raat	1,319	544	33	211	195	26	105	—
Regensberg	2,440	859	747	72	89	274	498	—
Regensdorf	3,040	1,046	16	414	518	325	389	—
Adlikon	1,183	803	16	—	38	61	—	36
Watt	2,188	962	—	455	344	309	119	—
Rümlang	7,663	3,751	31	1,021	1,030	—	323	—
Schleinikon	2,163	916	76	18	168	366	425	—
Schöfflisdorf	2,988	608	333	1,388	277	225	214	—
Stadel	3,426	1,705	132	62	409	354	541	—
Steinmaur, Ober-	1,838	845	—	406	141	275	578	—
„ Nieder-	1,355	711	160	119	87	135	153	—
Sünikon	1,244	712	93	80	116	137	197	—
Weiach	5,018	2,067	—	1,785	566	289	265	—
Windlach	1,438	590	280	194	169	126	246	—
Dielsdorf 1902	94,402	38,675	7,633	14,406	9,980	6,755	15,298	3,601
1901	132,313	39,329	9,400	50,919	10,984	7,051	17,405	37,150

2. Aktiven, Passiven und Stammgut

Ordnungsnummer	Schul- Gemeinden	Aktiven					Pas- siven	Über- schuss der Aktiven (- Passiven)
		Realisierbare		Nicht realisierbare		Total aller Aktiven		
		Total	Zins- tragende Kapi- talien	Total	Lieg- schaften			
1	Zürich, ordnil. Verkehr*	—	—	—	—	—	—	—
1a	ausserordentl. "	—	—	—	—	—	—	—
2	Aesch	7,308	5,690	20,038	19,500	27,346	350	26,996
3	Albisrieden	16,380	8,832	114,529	108,492	130,909	61,200	69,709
4	Altstetten	30,009	13,889	337,576	325,600	367,585	184,609	182,976
5	Birmensdorf	15,884	10,720	78,972	76,000	94,856	21,300	73,556
6	Dietikon	26,833	20,213	131,045	122,800	157,878	40,000	117,878
7	Engstringen, Ober-	5,922	3,950	20,051	17,700	25,973	—	25,973
8	" Unter-	8,907	7,851	16,750	15,800	25,657	—	25,657
9	Höngg	20,823	17,552	165,099	157,580	185,922	58,260	127,662
10	Oerlikon	19,760	450	355,410	333,877	375,170	224,217	150,953
11	Oetwil-Geroldswil	2,054	1,014	29,654	29,000	31,708	1,400	30,308
12	Schlieren	28,097	11,728	242,331	229,200	270,428	144,138	126,290
13	Schwamendingen	25,733	24,157	58,388	53,395	84,121	10,500	73,621
14	Seebach	8,981	2,723	344,995	330,971	353,976	190,718	163,258
15	Uitikon	12,419	10,863	27,045	25,200	39,464	5,300	34,164
16	Urdorf	14,367	8,430	46,700	43,000	61,067	14,085	46,982
17	Weiningen	5,780	3,710	47,616	45,750	53,396	—	53,396
18	Witikon	8,643	7,300	54,043	52,500	62,686	25,025	37,661
19	Zollikon	36,951	30,425	74,818	66,800	111,769	6,000	105,769
	Zürich 1902	294,851	189,497	2,165,060	2,053,165	2,459,911	987,102	1,472,809
	1901	312,963	205,685	2,096,707	1,988,738	2,409,670	991,922	1,417,748
20	Aeugst	7,664	5,340	17,774	16,300	25,438	—	25,438
21	Aeugsterthal	6,924	2,050	20,627	19,200	27,551	6,500	21,051
22	Affoltern	23,424	22,127	194,850	185,050	218,274	80,000	138,274
23	Zwillikon	8,991	8,812	32,975	29,000	41,966	1,500	40,466
24	Bonstetten	11,954	11,151	43,442	42,600	55,396	—	55,396
25	Hausen	13,529	12,905	48,655	46,500	62,184	—	62,184
26	Ebertswil	9,454	8,922	35,416	33,523	44,870	—	44,870
27	Hedingen	17,291	16,141	25,840	22,500	43,131	—	43,131
28	Kappel	6,966	5,811	15,515	15,100	22,481	—	22,481
29	Uerzlikon	7,071	6,081	21,421	20,993	28,492	—	28,492
30	Knonau	23,711	23,220	34,053	30,150	57,764	400	57,364

* Im zentralisierten Gemeindegut der Stadt Zürich (vergl. Seite 16/17) enthalten.

der Primarschul-Gemeinden 1902.

Ordnungsnummer	Stammgut			Deckung des Stammgutes		Passiven, im Berichtsjahre			
	Einnahmen	Ausgaben resp. Abschreibungen	Bestand Ende des Jahres	(§ 7, Schlussatz und § 8 der Verordnung)		neu gemacht	getilgt	Vermehrung	Verminderung
				Überschuss	Defizit				
	Fr.	Fr.	Fr.	Fr.	Fr.	Fr.	Fr.	Fr.	Fr.
1	—	—	—	—	—	—	—	—	—
1a	—	—	—	—	—	—	—	—	—
2	—	—	6,589	369	—	—	50	—	50
3	—	—	18,672	—	63,492	—	2,500	—	2,500
4	112	—	21,112	—	175,712	5,881	6,428	—	547
5	—	—	24,397	—	29,813	1,000	1,200	—	200
6	40	—	58,151	—	71,318	—	2,262	—	2,262
7	—	—	16,277	—	10,355	—	—	—	—
8	—	—	7,330	1,577	—	—	—	—	—
9	—	—	22,716	—	60,153	13,000	31,600	—	18,600
10	180	—	8,206	—	212,663	80,717	8,200	72,517	—
11	—	—	6,197	—	5,543	—	200	—	200
12	100	—	24,780	—	140,821	—	48,500	—	48,500
13	—	—	32,480	—	17,247	—	3,000	—	3,000
14	360	—	14,609	—	196,346	900	4,108	—	3,208
15	—	—	12,873	—	5,754	6,000	700	5,300	—
16	—	—	10,440	—	10,158	11,500	12,070	—	570
17	40	—	10,564	—	4,784	—	100	—	100
18	—	—	7,761	—	24,143	1,650	2,550	—	900
19	—	—	37,520	—	6,569	—	2,000	—	2,000
	832	—	340,674	1,946	1,034,871	120,648	125,468	77,817	82,637
	1,144	—	339,842	2,167	1,020,968	243,561	126,726	176,188	59,353
20	7	—	8,019	—	355	—	—	—	—
21	2	—	5,764	—	5,340	—	—	—	—
22	64	—	19,050	—	75,626	—	16,000	—	16,000
23	—	—	8,467	—	976	1,500	—	1,500	—
24	—	—	15,529	—	3,575	950	950	—	—
25	—	—	11,455	2,074	—	—	—	—	—
26	—	—	8,851	603	—	—	—	—	—
27	—	—	15,858	1,433	—	—	—	—	—
28	550	—	5,811	1,155	—	—	—	—	—
29	—	—	6,788	283	—	—	—	—	—
30	—	—	23,575	—	264	—	265	—	265

Aktiven, Passiven und Stammgut

Ordnungsnummer	Schul-Gemeinden	Aktiven					Pas-siven	Über-schuss der Aktiven (- Passiven)
		Realisierbare		Nicht realisierbare		Total aller Aktiven		
		Total	Zins-tragende Kapitalien	Total	Liegen-schaften			
31	Maschwanden	12,120	12,100	26,800	24,150	33,920	—	38,920
32	Meitmenstetten	13,067	13,016	49,112	46,200	62,179	—	62,179
33	Dachelsen	7,862	7,540	13,684	12,400	21,546	—	21,546
34	Hefferswil	10,802	10,344	12,235	11,600	23,037	—	23,037
35	Rossau	8,885	8,610	14,733	13,850	23,618	—	23,618
36	Obfelden	31,113	22,184	113,256	107,260	144,369	56,500	87,869
37	Ottenbach	18,443	15,240	79,105	76,450	97,548	—	97,548
38	Rifferswil	8,796	8,151	16,645	15,100	25,441	—	25,441
39	Stallikon	10,154	9,408	21,964	20,595	32,118	2,000	30,118
40	Buchegg-Bärgst	6,681	6,236	19,928	18,710	26,609	—	26,609
41	Wettswil	8,743	8,393	30,700	29,500	39,443	18,500	20,943
	Affoltern 1902	273,645	243,782	888,730	836,731	1,162,375	165,400	996,975
	1901	258,087	232,736	873,612	823,264	1,131,699	183,965	947,734
42	Adliswil	31,463	22,233	187,722	172,500	219,185	42,000	177,185
43	Hirzel-Höhe	13,565	12,428	26,300	25,000	39,865	3,205	36,660
44	„ -Kirche	8,849	8,717	19,267	18,900	28,116	—	28,116
45	Spitzen	11,050	10,367	12,320	12,200	23,370	—	23,370
46	Horgen	76,190	75,774	147,600	136,000	223,790	8,000	215,790
47	Arn	10,775	9,550	16,500	15,400	27,275	600	26,675
48	Horgerberg	8,058	7,108	63,576	61,100	71,634	18,135	53,499
49	Käpfnach	15,825	15,623	17,347	14,700	33,172	1,100	32,072
50	Hütten	12,323	11,320	23,743	22,196	36,066	800	35,266
51	Kilchberg	24,532	19,227	155,114	149,900	179,646	—	179,646
52	Langnau	15,827	13,900	132,400	127,150	148,227	10,770	137,457
53	Oberrieden	27,066	25,883	51,930	50,200	78,996	135,405	-56,409
54	Richterswil	82,914	76,802	268,993	257,600	351,907	9,596	342,311
55	Rüschlikon	16,478	13,340	71,459	66,379	87,937	3,000	84,937
56	Schönenberg, Kirche	17,635	17,373	31,864	30,500	49,499	—	49,499
57	„ Mittelberg	11,737	11,545	20,688	20,000	32,425	—	32,425
58	Thalwil	59,306	55,454	480,230	467,900	539,536	188,227	351,309
59	Wädenswil	64,826	63,536	283,000	272,000	347,826	1,217	346,609
60	Langrüti	19,078	19,049	23,526	21,500	42,604	—	42,604
61	Ort	18,067	18,067	26,087	22,820	44,154	2	44,152
62	Stocken	32,846	32,382	19,115	17,700	51,961	—	51,961
	Horgen 1902	578,410	539,678	2,078,781	1,981,645	2,657,191	422,057	2,235,134
	1901	538,951	506,649	1,944,636	1,852,445	2,483,587	180,782	2,302,805

der Primarschul-Gemeinden 1902.

Ordnungsnummer	Stammgut			Deckung des Stammgutes		Passiven, im Berichtsjahre			
	Einnahmen	Ausgaben resp. Abschreibungen	Bestand Ende des Jahres	(§ 7, Schlussatz und § 8 der Verordnung)		neugeg. macht	getilgt	Vermehrung	Verminderung
				Überschuss	Defizit				
Fr.	Fr.	Fr.	Fr.	Fr.	Fr.	Fr.	Fr.	Fr.	Fr.
31	—	—	12,572	—	452	—	—	—	—
32	—	—	13,100	—	33	—	100	—	100
33	19	—	7,540	322	—	—	—	—	—
34	1,000	—	8,965	1,837	—	—	—	—	—
35	—	—	8,610	275	—	—	—	—	—
36	40	—	13,977	—	39,364	—	3,000	—	3,000
37	—	—	17,795	648	—	—	—	—	—
38	—	—	8,272	524	—	—	—	—	—
39	—	—	8,273	—	119	—	—	—	—
40	15	—	6,867	—	186	—	—	—	—
41	280	—	14,534	—	24,291	—	700	—	700
	1,977	—	249,672	9,154	150,581	2,450	21,015	1,500	20,065
	455	—	247,695	5,164	178,737	965	5,552	265	4,852
42	—	—	15,758	—	26,295	8,000	7,000	1,000	—
43	—	—	12,945	—	2,585	2,000	—	2,000	—
44	—	—	10,623	—	1,774	—	—	—	—
45	—	—	10,367	683	—	—	500	—	500
46	40	—	59,179	9,011	—	—	—	—	—
47	—	—	10,006	169	—	600	600	—	—
48	—	—	9,259	—	19,336	85	1,419	—	1,334
49	—	—	13,304	1,421	—	—	—	—	—
50	200	—	13,405	—	1,882	800	1,500	—	700
51	30	—	19,798	4,734	—	—	—	—	—
52	—	—	13,374	—	8,317	—	372	—	372
53	30	—	22,919	—	131,258	60,905	7,000	53,905	—
54	10,100	—	72,357	961	—	—	1,000	—	1,000
55	—	—	14,340	—	862	—	—	—	—
56	—	—	18,396	—	761	—	—	—	—
57	—	—	11,565	172	—	400	400	—	—
58	198	10	47,054	—	175,975	203,227	15,000	188,227	—
59	420	—	84,007	—	20,398	47	—	47	—
60	—	—	15,600	3,478	—	—	—	—	—
61	60	—	14,569	3,496	—	2	—	2	—
62	—	—	20,680	12,166	—	—	—	—	—
	11,078	10	509,505	36,291	389,443	276,066	34,791	245,181	3,906
	5,515	—	498,437	33,454	173,722	86,556	19,470	84,942	17,856

Aktiven, Passiven und Stammgut

Ordnungsnummer	Schul-Gemeinden	Aktiven				Total aller Aktiven	Pas-siven	Über-schuss der Aktiven (- Passiven)
		Realisierbare		Nicht realisierbare				
		Total	Zins-tragende Kapitalien	Total	Liegen-schaften			
		Fr.	Fr.	Fr.	Fr.			
63	Erlenbach . . .	18,418	17,248	30,840	25,535	49,258	—	49,258
64	Herrliberg . . .	20,491	16,568	96,330	93,600	116,821	7,719	109,102
65	Hombrechtikon . . .	20,113	17,700	59,581	56,100	79,694	—	79,694
66	Feldbach . . .	13,787	13,735	27,500	25,700	41,287	—	41,287
66a	„ Schulhausaufond	1,037	1,037	—	—	1,037	—	1,037
67	Uetzikon . . .	9,860	9,400	13,969	13,000	23,829	—	23,829
68	Küsnacht . . .	55,409	27,743	178,490	170,971	233,899	40,000	193,899
69	Limberg . . .	9,540	9,250	19,098	17,405	28,638	—	28,638
70	Männedorf . . .	33,726	29,667	341,350	330,500	375,076	127,920	247,156
71	Meilen, Dorf-	20,488	20,479	39,168	35,575	59,656	1,785	57,871
72	„ Berg-	15,595	14,913	18,290	15,930	33,885	—	33,885
73	„ Feld-	17,659	15,333	34,627	32,800	52,286	—	52,286
74	„ Ober-	16,023	14,834	27,517	22,200	43,540	—	43,540
75	Oetwil . . .	31,786	27,817	61,799	57,500	93,585	18,207	75,378
76	Stäfa, Kirchbühl . . .	37,457	25,545	244,035	235,500	281,492	103,147	178,345
77	Ueliken . . .	2,736	1,700	34,807	31,435	37,543	—	37,543
78	Urikon . . .	4,589	4,030	16,795	15,795	21,384	—	21,384
79	Uetikon . . .	40,137	20,618	73,223	67,800	113,360	3,500	109,860
80	Zumikon . . .	9,101	8,950	59,611	57,531	68,712	6,150	62,562
	Meilen 1902	377,952	296,567	1,377,030	1,304,877	1,754,982	308,428	1,446,554
	1901	359,928	287,108	1,370,464	1,298,878	1,730,392	334,396	1,395,996
81	Bäretswil . . .	9,069	7,867	34,730	33,000	43,799	—	43,799
82	Adetswil . . .	5,005	4,750	28,604	26,805	33,609	828	32,781
83	Bettswil . . .	6,034	5,268	10,182	9,250	16,216	—	16,216
84	Fehrenwaltsberg . . .	5,160	4,683	14,788	13,730	19,948	—	19,948
85	Hof (Müdspach) . . .	6,026	5,215	12,625	11,425	18,651	—	18,651
86	Tanne (Thal) . . .	5,468	4,800	12,590	11,250	18,058	—	18,058
87	Wappenswil . . .	5,184	4,967	12,433	11,370	17,617	—	17,617
88	Bubikon . . .	14,882	13,920	64,770	60,000	79,652	—	79,652
89	Wolfhausen . . .	14,419	13,334	12,116	10,500	26,535	322	26,213
89a	„ Schulhausaufond	13,087	12,330	—	—	13,087	—	13,087
90	Dürnten, Ober-	9,299	9,110	36,648	35,000	45,947	150	45,797
91	„ Unter-	14,780	12,055	32,850	30,100	47,630	800	46,830
91a	„ Schulhausaufond	14,168	12,800	—	—	14,168	—	14,168
92	Tann . . .	18,059	17,650	47,340	43,800	65,399	—	65,399
92a	„ Schulhausaufond	2,687	2,655	10,270	10,270	12,957	300	12,657

der Primarschul-Gemeinden 1902.

Ordnungsnummer	Stammgut			Deckung des Stammgutes		Passiven, im Berichtsjahre			
	Ein- nahmen	Ausgaben resp. Abschreib- ungen	Bestand Ende des Jahres	(§ 7, Schlussatz und § 8 der Verordnung)		neu ge- macht	getilgt	Ver- mehr- ung	Ver- minder- ung
				Über- schuss	Defizit				
	Fr.	Fr.	Fr.	Fr.	Fr.	Fr.	Fr.	Fr.	Fr.
63	40	—	12,300	6,118	—	—	1,983	—	1,983
64	—	—	18,614	—	5,842	—	180	—	180
65	30	—	18,008	2,105	—	—	—	—	—
66	—	—	8,461	5,326	—	—	—	—	—
66a	—	—	—	—	—	—	—	—	—
67	—	—	9,624	236	—	—	—	—	—
68	—	—	32,178	—	16,769	5,329	8,551	—	3,222
69	—	—	9,500	40	—	—	200	—	200
70	40	—	34,639	—	128,233	—	7,778	—	7,778
71	—	—	19,346	—	643	1,785	27	1,758	—
72	—	—	13,736	1,859	—	—	—	—	—
73	—	—	14,323	3,336	—	—	—	—	—
74	—	—	14,740	1,283	—	—	5,500	—	5,500
75	40	—	27,776	—	14,197	40	1,000	—	960
76	—	—	32,838	—	98,528	1,147	4,000	—	2,853
77	30	—	8,078	—	5,342	800	1,500	—	700
78	—	—	4,030	559	—	—	—	—	—
79	—	—	10,071	26,566	—	—	3,500	—	3,500
80	—	—	9,605	—	6,654	900	1,750	—	850
	180	—	297,267	47,428	276,208	10,001	35,969	1,758	27,726
	380	100	297,087	37,696	309,251	27,851	40,999	9,528	22,676
81	—	—	8,727	342	—	1,050	1,050	—	—
82	—	—	5,330	—	1,153	1,428	600	828	—
83	—	—	5,184	850	—	—	—	—	—
84	—	—	5,154	6	—	—	—	—	—
85	—	—	5,423	603	—	—	—	—	—
86	—	—	5,238	230	—	—	—	—	—
87	—	—	5,153	31	—	—	—	—	—
88	—	—	12,105	2,777	—	—	1,000	—	1,000
89	—	—	13,733	364	—	—	1,000	—	1,000
89a	—	—	—	—	—	—	—	—	—
90	—	—	8,353	796	—	150	—	150	—
91	—	—	13,837	143	—	—	—	—	—
91a	—	—	—	—	—	—	—	—	—
92	—	—	14,754	3,305	—	—	—	—	—
92a	—	—	—	—	—	300	4,000	—	3,700

Aktiven, Passiven und Stammgut

Ordnungsnummer	Schul- Gemeinden	Aktiven				Total aller Aktiven	Pas- siven	Über- schuss der Aktiven (- Passiven)
		Realisierbare		Nicht realisierbare				
		Total	Zins- tragende Kapi- talien	Total	Liegen- schaften			
93	Fiscenthal, Boden	11,411	10,899	28,013	26,500	39,424	—	39,424
94	Bodmen	1,661	—	29,231	27,300	30,892	—	30,892
95	Gibswil	3,987	3,700	17,110	15,360	21,097	—	21,097
96	Hörnli	6,084	5,596	13,212	12,600	19,296	6,000	13,296
97	Lenzen	5,596	5,182	10,724	9,450	16,320	—	16,320
98	Oberhof	5,763	5,513	26,096	24,095	31,859	—	31,859
99	Strahlegg	5,311	4,938	5,071	4,130	10,382	—	10,382
99a	Schulhausbanfond	1,890	1,887	—	—	1,890	—	1,890
100	Gossau	6,547	5,500	36,446	32,700	42,993	—	42,993
101	Bertschikon	4,846	4,188	13,550	12,000	18,396	750	17,646
102	Grüt	4,140	3,200	21,550	20,400	25,690	—	25,690
103	Herschmetlen	6,149	5,110	15,312	13,500	21,461	460	21,001
104	Ottikon	9,820	8,000	20,362	18,500	30,182	—	30,182
105	Grünigen	28,059	6,820	22,950	21,250	51,009	15,000	36,009
106	Binzikon	6,761	6,165	16,000	15,300	22,761	—	22,761
107	Itzikon	6,271	5,642	12,046	10,933	18,317	—	18,317
108	Hinwil	9,213	8,000	29,596	26,800	38,809	2,000	36,809
109	Erlosen-Bossikon	6,106	5,309	14,800	13,700	20,906	—	20,906
110	Girenbad	4,958	4,567	16,058	14,200	21,016	—	21,016
111	Hadlikon	6,301	6,140	15,990	14,420	22,291	—	22,291
112	Ringwil	5,177	4,310	21,475	20,000	26,652	—	26,652
113	Unterbach	5,187	4,730	13,709	12,416	18,896	1,300	17,596
114	Unterholz	5,004	4,700	11,876	10,680	16,880	1,300	15,580
115	Wernetshausen	6,309	5,798	14,830	13,000	21,139	—	21,139
116	Rüti	67,889	36,538	325,977	314,250	393,866	103,500	290,366
117	Seegräben	6,919	6,253	54,597	50,100	61,516	—	61,516
118	Wald	39,126	38,898	82,400	75,000	121,526	500	121,026
119	Güntisberg	4,364	4,304	18,200	17,300	22,564	5,150	17,414
120	Hittenberg	7,232	6,802	11,525	11,000	18,757	—	18,757
121	Hübli	9,362	8,107	19,320	18,400	28,682	—	28,682
122	Laupen	6,717	6,000	41,908	35,900	48,625	—	48,625
123	Ried	5,053	4,600	68,712	65,600	73,765	9,700	64,065
124	Wetzikon, Ober-	8,798	7,727	83,136	76,100	91,934	5,026	86,908
125	„ Unter-	13,625	9,427	43,752	41,000	57,377	—	57,377
126	Ettenhausen	6,556	6,170	24,529	22,490	31,085	—	31,085
127	Kempten	7,806	7,344	70,290	53,040	78,096	—	78,096
128	Robank	9,636	9,419	27,778	26,480	37,414	6,267	31,147
129	Robenhausen	3,309	3,285	60,256	57,400	63,565	11,507	52,058
	Hinwil 1902	502,270	412,172	1,688,333	1,559,794	2,190,603	170,860	2,019,743
	1901	511,516	414,333	1,654,161	1,542,227	2,165,677	186,552	1,979,125

der Primarschul-Gemeinden 1902.

Ordnungsnummer	Stammgut			Deckung des Stammgutes		Passiven, im Berichtsjahre			
	Ein- nahmen	Ausgaben resp. Abschreib- ungen	Bestand Ende des Jahres	(§ 7, Schlusssatz und § 8 der Verordnung)		neu ge- macht	getilgt	Ver- mehr- ung	Ver- minder- ung
				Über- schuss	Defizit				
93	—	—	6,668	4,743	—	—	—	—	—
94	—	—	376	1,285	—	—	—	—	—
95	—	—	3,760	227	—	—	—	—	—
96	—	—	3,928	—	3,844	6,000	2,100	3,900	—
97	—	—	5,526	70	—	—	—	—	—
98	—	—	6,127	—	364	330	590	—	260
99	—	—	5,526	—	215	—	—	—	—
99a	—	—	—	—	—	—	—	—	—
100	—	—	7,333	—	786	300	1,300	—	1,000
101	1	—	4,188	—	92	900	1,150	—	250
102	—	—	4,055	85	—	200	900	—	700
103	3	—	6,158	—	469	60	500	—	440
104	—	—	9,339	481	—	—	—	—	—
105	—	—	7,627	5,432	—	—	—	—	—
106	—	—	6,148	613	—	—	—	—	—
107	—	—	5,210	1,061	—	—	—	—	—
108	80	—	8,109	—	896	—	—	—	—
109	—	—	5,350	756	—	—	—	—	—
110	—	—	4,913	45	—	60	60	—	—
111	—	—	6,054	247	—	—	—	—	—
112	30	—	4,665	512	—	—	—	—	—
113	—	—	4,663	—	776	120	320	—	200
114	—	—	4,959	—	1,255	665	565	100	—
115	—	—	5,905	404	—	—	—	—	—
116	197	—	62,996	—	98,607	4,800	12,800	—	8,000
117	—	—	6,346	573	—	—	—	—	—
118	40	—	39,336	—	710	500	3,000	—	2,500
119	—	—	5,768	—	6,554	—	100	—	100
120	—	—	5,772	1,460	—	—	—	—	—
121	—	—	5,909	3,453	—	—	—	—	—
122	40	—	6,316	401	—	—	—	—	—
123	20	—	5,723	—	10,370	—	1,500	—	1,500
124	—	—	8,043	—	4,271	5,026	4,927	99	—
125	—	—	9,768	3,857	—	—	—	—	—
126	—	—	7,056	—	500	—	—	—	—
127	—	—	7,541	265	—	—	—	—	—
128	—	—	9,558	—	6,189	550	850	—	300
129	80	—	6,766	—	14,964	12,600	12,419	181	—
	491	—	416,476	35,417	152,015	35,039	50,731	5,258	20,950
	783	—	415,985	44,713	163,869	26,860	37,980	3,449	14,569

Aktiven, Passiven und Stammgut

Ordnungsnummer	Schul-Gemeinden	Aktiven				Total aller Aktiven	Pas-siven	Über-schuss der Aktiven (- Passiven)
		Realisierbare		Nicht realisierbare				
		Total	Zins-tragende Kapi-talien	Total	Liegen-schaften			
		Fr.	Fr.	Fr.	Fr.			
130	Dübendorf . . .	25,165	23,430	75,117	71,000	100,282	2,000	98,282
131	Gfenn-Hermikon . .	5,441	4,576	9,662	8,300	15,103	334	14,769
132	Wil-Berg . . .	7,203	5,512	33,510	30,200	40,713	7,000	33,713
133	Egg, Hinter- . . .	5,882	5,490	22,656	21,300	28,538	—	28,538
134	„ Vorder- . . .	10,104	9,700	34,119	32,250	44,223	1,000	43,223
135	Eßlingen . . .	11,414	10,700	27,720	25,775	39,134	500	38,634
136	Fällanden . . .	9,420	8,045	52,298	50,678	61,718	13,125	48,593
137	Greifensee . . .	15,831	15,154	2,155	681	17,986	—	17,986
138	Maur . . .	9,349	8,650	26,622	25,125	35,971	—	35,971
139	Aesch . . .	4,798	4,087	16,553	15,825	21,351	—	21,351
140	Ebmatingen . . .	3,862	3,162	18,535	17,500	22,397	—	22,397
141	Uessikon . . .	5,708	4,771	13,170	12,700	18,878	250	18,628
142	Mönchaltorf . . .	11,471	9,950	38,252	35,300	49,723	10,484	39,239
143	Schwerzenbach . .	11,601	10,116	12,513	11,600	24,114	—	24,114
144	Uster, Kirch- . . .	22,526	17,801	155,086	143,800	177,612	1,656	175,956
145	„ Nieder- . . .	5,883	4,989	53,245	48,600	59,128	—	59,128
146	„ Ober- . . .	13,075	12,418	61,660	57,500	74,735	—	74,735
147	Freudwil . . .	6,450	5,900	19,420	18,500	25,870	—	25,870
148	Nänikon . . .	23,374	22,507	27,238	24,220	50,612	500	50,112
149	Nossikon . . .	6,094	5,288	11,499	10,580	17,593	—	17,593
150	Riedikon . . .	4,471	3,850	18,857	17,977	23,328	—	23,328
151	Sulzbach . . .	4,743	4,500	17,750	16,485	22,493	—	22,493
152	Wermatswil . . .	4,815	4,400	16,437	15,250	21,252	—	21,252
153	Volketswil . . .	12,680	12,559	24,078	21,700	36,758	2,800	33,958
154	Gutenswil . . .	7,192	7,000	11,918	10,561	19,110	—	19,110
155	Hegnau . . .	12,893	12,450	6,116	4,816	19,009	—	19,009
156	Kindhausen . . .	4,880	4,332	9,777	8,812	14,657	—	14,657
157	Zimikon . . .	4,858	4,000	8,675	7,980	13,533	—	13,533
158	Wangen . . .	9,903	9,130	52,383	49,800	62,286	16,200	46,086
159	Brüttisellen . . .	11,753	8,279	95,772	92,000	107,525	53,000	54,525
	Uster 1902	292,839	262,746	972,793	906,815	1,265,632	108,849	1,156,783
	1901	316,581	282,744	948,647	885,468	1,265,228	108,350	1,156,878
160	Bauma . . .	24,997	23,480	103,016	92,000	128,013	—	128,013
161	Blitterswil . . .	7,014	7,007	16,910	15,700	23,924	—	23,924
162	Lipperschwendi . .	5,914	5,906	15,659	14,600	21,573	410	21,163
163	Undalen . . .	6,043	5,976	12,453	11,100	18,496	—	18,496
164	Fehraltorf . . .	32,631	29,992	77,723	74,000	110,354	—	110,354
165	Hittnau, Ober- . .	5,700	5,300	34,844	33,000	40,544	1,000	39,544
166	„ Unter- . . .	4,001	3,856	21,259	19,900	25,260	900	24,360
167	Dürstelen . . .	5,693	5,526	22,962	21,550	28,655	11,000	17,655

der Primarschul-Gemeinden 1902.

Ordnungsnummer	Stammgut			Deckung des Stammgutes		Passiven, im Berichtsjahre			
	Ein- nahmen	Ausgaben resp. Abschreib- ungen	Bestand Ende des Jahres	(§ 7, Schlusssatz und § 8 der Verordnung)		neu ge- macht	getilgt	Ver- mehr- ung	Ver- minder- ung
				Über- schuss	Defizit				
	Fr.	Fr.	Fr.	Fr.	Fr.	Fr.	Fr.	Fr.	Fr.
130	—	—	20,970	2,195	—	—	—	—	—
131	—	—	5,798	—	691	199	255	—	56
132	—	—	10,945	—	10,742	3,900	11,100	—	7,200
133	30	—	5,794	88	—	—	20	—	20
134	55	—	9,800	—	696	—	40	—	40
135	—	—	10,700	214	—	500	—	500	—
136	—	—	11,475	—	15,180	—	2,000	—	2,000
137	—	—	14,273	1,558	—	—	—	—	—
138	—	—	9,483	—	134	—	—	—	—
139	—	—	5,889	—	1,091	—	—	—	—
140	—	—	4,667	—	805	200	700	—	500
141	—	—	5,627	—	169	—	—	—	—
142	30	—	9,266	—	8,279	9,009	—	9,009	—
143	—	—	11,112	489	—	—	—	—	—
144	60	—	17,842	3,028	—	1,656	—	1,656	—
145	20	—	14,502	—	8,619	—	—	—	—
146	—	—	11,720	1,355	—	—	—	—	—
147	—	—	5,796	654	—	—	—	—	—
148	—	—	24,350	—	1,476	—	—	—	—
149	—	—	5,846	248	—	—	—	—	—
150	—	—	5,027	—	556	—	—	—	—
151	—	—	5,209	—	466	—	—	—	—
152	—	—	4,582	233	—	—	250	—	250
153	—	—	16,134	—	6,254	2,800	—	2,800	—
154	—	—	7,276	—	84	500	1,000	—	500
155	—	—	9,317	3,576	—	—	—	—	—
156	—	—	4,815	65	—	—	—	—	—
157	—	—	4,241	617	—	—	—	—	—
158	—	—	9,490	—	15,787	5,000	2,500	2,500	—
159	30	—	10,473	—	51,720	—	5,400	—	5,400
	225	—	292,419	14,320	122,749	23,764	23,265	16,465	15,966
	9,713	—	292,194	17,947	101,910	67,889	15,653	62,697	10,461
160	—	—	24,587	410	—	4,000	6,587	—	2,587
161	—	—	7,537	—	523	300	600	—	300
162	—	—	7,735	—	2,231	410	—	410	—
163	—	—	6,493	—	450	—	—	—	—
164	—	—	31,087	1,544	—	—	—	—	—
165	—	—	5,300	—	600	—	1,250	—	1,250
166	—	—	5,870	—	2,769	—	600	—	600
167	500	—	5,420	—	10,727	—	—	—	—

Aktiven, Passiven und Stammgut

Ordnungsnummer	Schul-Gemeinden	Aktiven				Total aller Aktiven	Pas-siven	Über-schuss der Aktiven (- Passiven)
		Realisierbare		Nicht realisierbare				
		Total	Zins-tragende Kapitalien	Total	Liegen-schaften			
168	Hasel . . .	5,582	5,450	23,973	22,764	29,555	3,745	25,810
169	Illnau, Ober-	5,136	4,965	14,780	13,200	19,916	600	19,316
170	„ Unter-	9,148	8,392	34,258	32,220	43,406	—	43,406
171	Bisikon . . .	5,781	4,875	18,638	17,800	24,419	—	24,419
172	Horben . . .	6,896	6,700	22,398	20,865	29,294	—	29,294
173	Ottikon . . .	10,640	8,143	56,185	53,321	66,825	16,500	50,325
174	Rikon-Effretikon .	17,906	17,705	21,799	19,076	39,705	—	39,705
175	Kyburg . . .	6,574	6,220	13,189	11,800	19,763	450	19,313
176	Lindau . . .	4,934	3,917	19,008	17,785	23,942	1,235	22,707
177	Grafstall . . .	7,132	5,402	11,397	10,457	18,529	—	18,529
178	Tagelswangen	9,096	8,788	22,735	21,500	31,831	—	31,831
179	Winterberg . . .	5,837	5,359	22,400	21,031	28,237	—	28,237
180	Pfäffikon . . .	20,210	19,100	105,567	100,000	125,777	40,800	84,977
181	Auslikon . . .	6,990	6,490	18,196	16,500	25,186	—	25,186
182	Hermatswil . . .	8,820	8,582	9,285	8,500	18,105	—	18,105
183	Irgenhausen . . .	12,927	7,835	21,920	20,650	34,847	4,200	30,647
184	Wallikon . . .	11,736	11,679	18,590	17,590	30,326	—	30,326
185	Russikon . . .	13,395	10,200	23,199	21,000	36,594	—	36,594
186	Gündisau . . .	6,439	5,890	27,041	25,225	33,480	20	33,460
187	Madetswil . . .	6,958	6,583	14,325	12,916	21,283	—	21,283
188	Rumlikon . . .	6,216	6,183	20,949	20,000	27,165	—	27,165
189	Sennhof-Wilhof .	7,774	7,300	10,960	10,510	18,734	3,000	15,734
190	Sternenberg . . .	8,593	7,708	15,446	15,025	24,039	—	24,039
191	Gfell . . .	4,746	4,379	27,463	27,000	32,209	5,800	26,409
192	Kohltohel . . .	5,239	5,130	13,291	13,050	18,530	2,700	15,830
193	Kohlwies . . .	9,864	9,700	13,258	12,300	23,122	400	22,722
194	Weißlingen . . .	12,393	10,517	23,665	20,550	36,058	—	36,058
195	Neschwil-Deffenried .	9,094	8,300	16,630	14,920	25,724	320	25,404
196	Theilingen . . .	8,325	7,750	18,400	17,500	26,725	200	26,525
197	Wila . . .	5,957	5,477	61,636	59,638	67,593	6,900	60,693
198	Manzenhub . . .	1,131	1,100	19,435	18,500	20,566	5,764	14,802
199	Thalgarten . . .	5,550	5,550	17,041	16,000	22,591	725	21,866
200	Wildberg . . .	7,234	6,981	18,988	17,250	26,222	—	26,222
201	Schalchen . . .	7,101	6,708	35,720	34,240	42,821	8,600	34,221
	Pfäffikon 1902	373,347	342,101	1,136,591	1,062,533	1,509,938	115,269	1,394,669
	1901	360,595	337,752	1,139,892	1,070,957	1,500,487	129,853	1,370,634
202	Altikon . . .	33,496	32,225	31,400	29,300	64,896	1,500	63,396
203	Bertschikon . . .	9,239	7,733	16,465	15,150	25,704	1,130	24,574
204	Gundetswil . . .	3,929	3,500	21,413	20,266	25,342	4,886	20,456
205	Zünikon . . .	10,165	6,045	17,677	17,000	27,842	1,050	26,792

der Primarschul-Gemeinden 1902.

Ordnungsnummer	Stammgut			Deckung des Stammgutes		Passiven, im Berichtsjahre			
	Einnahmen	Ausgaben resp. Abschreibungen	Bestand Ende des Jahres	(§ 7, Schlusssatz und § 8 der Verordnung)		neuge- gemacht	getilgt	Ver- mehr- ung	Ver- minder- ung
				Über- schuss	Defizit				
	Fr.	Fr.	Fr.	Fr.	Fr.	Fr.	Fr.	Fr.	Fr.
168	—	—	5,146	—	3,309	—	250	—	250
169	—	30	5,088	—	552	—	—	—	—
170	—	—	9,293	—	145	—	—	—	—
171	—	—	6,017	—	236	—	—	—	—
172	—	—	6,725	171	—	—	—	—	—
173	—	—	8,382	—	14,242	—	2,000	—	2,000
174	—	—	15,513	2,393	—	—	323	—	323
175	—	—	5,509	615	—	450	350	100	—
176	—	—	4,886	—	1,187	—	—	—	—
177	—	—	5,496	1,636	—	—	—	—	—
178	—	—	8,780	316	—	300	800	—	500
179	—	—	5,428	409	—	—	—	—	—
180	—	—	20,698	—	41,288	1,500	7,500	—	6,000
181	—	—	6,597	393	—	—	—	—	—
182	—	—	7,881	939	—	—	—	—	—
183	—	—	11,915	—	3,188	1,400	—	1,400	—
184	—	—	11,395	341	—	—	397	—	397
185	—	—	11,788	1,607	—	—	—	—	—
186	—	—	6,495	—	76	20	—	20	—
187	—	—	6,610	348	—	—	—	—	—
188	—	—	4,733	1,483	—	—	42	—	42
189	—	—	7,300	—	2,526	—	—	—	—
190	40	119	8,315	278	—	—	—	—	—
191	—	118	5,803	—	6,857	—	200	—	200
192	—	119	5,948	—	3,409	—	—	—	—
193	—	117	9,813	—	349	—	—	—	—
194	50	—	11,610	783	—	—	150	—	150
195	—	—	9,400	—	626	—	100	—	100
196	—	—	7,651	474	—	150	450	—	300
197	—	—	9,018	—	9,961	—	1,200	—	1,200
198	20	—	6,062	—	10,695	888	528	360	—
199	—	—	6,070	—	1,245	25	—	25	—
200	—	—	7,527	—	293	—	—	—	—
201	—	—	6,733	—	8,232	—	700	—	700
	610	503	369,654	14,140	125,716	9,443	24,027	2,315	16,899
	1,214	50	369,547	7,336	146,141	16,758	25,978	4,708	13,928
202	—	—	32,633	—	637	1,500	—	1,500	—
203	—	—	9,308	—	1,199	500	350	150	—
204	—	—	7,230	—	8,187	827	1,154	—	327
205	60	—	10,247	—	1,132	—	350	—	350

Aktiven, Passiven und Stammgut

Ordnungsnummer	Schul- Gemeinden	Aktiven					Pas- siven	Über- schuss der Aktiven (- Passiven)
		Realisierbare		Nicht realisierbare		Total aller Aktiven		
		Total	Zins- tragende Kapi- talien	Total	Lieg- schaften			
206	Brütten . . .	9,834	9,403	33,012	31,700	42,846	—	42,846
207	Dägerlen-Rutschwil . . .	8,562	8,355	41,900	40,200	50,462	17,694	32,768
208	Oberwil-Niederswil . . .	7,075	7,000	20,215	18,750	27,290	—	27,290
209	Dättlikon . . .	6,390	4,245	16,460	14,620	22,850	—	22,850
210	Dinhard . . .	306	—	22,640	21,000	22,946	—	22,946
211	Eschlikon-Welsikon . . .	96	—	13,114	12,900	13,210	950	12,260
211a	Dinhard (gemeinsam)	31,232	29,300	1,077	—	32,309	—	32,309
212	Elgg . . .	53,464	52,679	85,638	78,536	139,102	40,712	98,390
213	Ellikon . . .	15,046	12,500	16,568	15,450	31,614	—	31,614
214	Elsau . . .	12,580	12,310	42,134	40,280	54,714	1,100	53,614
215	Hagenbuch . . .	15,269	15,175	15,566	14,000	30,835	1,250	29,585
216	Schneit . . .	12,894	12,050	26,485	25,000	39,379	3,800	35,579
217	Hettlingen . . .	12,757	11,624	26,665	23,850	39,422	1,200	38,222
218	Hofstetten . . .	8,151	7,645	5,794	4,660	13,945	100	13,845
219	Dickbuch . . .	2,899	2,180	15,923	15,000	18,822	4,806	14,016
220	Huggenberg . . .	5,187	5,175	7,810	7,250	12,997	830	12,167
221	Neftenbach . . .	36,526	28,270	59,064	55,800	95,590	—	95,590
221a	„ Schulhausanbau fond	4,688	4,688	—	—	4,688	—	4,688
222	Aesch-Ried . . .	5,631	4,960	4,885	3,800	10,516	—	10,516
223	Hünikon . . .	6,551	6,480	16,500	15,700	23,051	—	23,051
224	Oberwinterth. . .	6,238	3,750	162,030	155,320	168,268	77,922	90,346
225	Hegi . . .	6,241	6,049	27,104	25,960	33,345	—	33,345
226	Reutlingen . . .	4,079	3,600	20,986	20,000	25,065	—	25,065
227	Stadel . . .	4,472	4,209	20,440	19,500	24,912	—	24,912
228	Pfungen . . .	15,984	14,839	90,400	88,000	106,384	50,340	56,044
229	Rickenbach . . .	19,101	18,661	1,864	600	20,965	—	20,965
230	Schlatt . . .	5,289	5,090	17,324	16,400	22,613	1,300	21,313
231	Waltenstein . . .	12,261	11,990	21,830	20,920	34,091	—	34,091
232	Schottikon . . .	9,215	7,900	33,544	32,000	42,759	5,746	37,013
233	Seen . . .	12,491	11,600	116,359	106,000	128,850	55,500	73,350
234	Eidberg . . .	4,821	3,865	31,700	30,300	36,521	15,447	21,074
235	Iberg . . .	5,250	5,040	32,710	30,650	37,960	8,948	29,012
236	Seuzach . . .	2,576	1,730	52,646	50,300	55,222	15,560	39,662
237	Ohringen . . .	4,706	4,000	17,632	16,800	22,338	1,014	21,324
238	Töb . . .	72,416	68,777	475,622	450,322	548,038	294,407	253,631
239	Turbenthal . . .	12,335	11,700	20,691	19,500	33,026	800	32,226
240	Bühl . . .	5,522	5,105	8,164	7,700	13,686	—	13,686
241	Hutzikon . . .	5,663	5,350	19,334	18,450	24,997	—	24,997
242	Neubrunn . . .	10,437	10,150	21,163	20,700	31,600	—	31,600
243	Schmidrüti . . .	6,779	5,850	9,177	8,150	15,956	—	15,956
244	Veltheim . . .	9,825	3,432	117,816	109,000	127,641	67,431	60,210
245	Wiesendangen . . .	8,577	8,053	77,455	74,690	86,032	44,550	41,482

der Primarschul-Gemeinden 1902.

Ordnungsnummer	Stammgut			Deckung des Stammgutes		Passiven, im Berichtsjahre			
	Einnahmen	Ausgaben resp. Abschreibungen	Bestand Ende des Jahres	§ 7, Schlusssatz und § 8 der Verordnung)		neu gemacht	getilgt	Vermehrung	Verminderung
				Überschuss	Defizit				
Fr.	Fr.	Fr.	Fr.	Fr.	Fr.	Fr.	Fr.	Fr.	Fr.
206	25	—	9,543	291	—	—	—	—	—
207	200	—	8,024	—	17,156	300	600	—	300
208	100	—	10,180	—	3,105	—	—	—	—
209	—	—	5,290	1,100	—	—	—	—	—
210	—	—	—	—	—	100	400	—	300
211	—	—	—	—	—	—	100	—	100
211a	—	—	30,656	576	—	—	—	—	—
212	310	—	58,310	—	45,558	3,704	14,700	—	10,996
213	—	—	12,968	2,078	—	—	—	—	—
214	50	—	15,907	—	4,427	—	3,419	—	3,419
215	—	—	15,634	—	1,615	1,250	—	1,250	—
216	—	—	13,300	—	4,206	150	650	—	500
217	—	69	13,209	—	1,652	1,600	400	1,200	—
218	40	—	7,728	323	—	400	400	—	—
219	40	—	2,224	—	4,131	691	500	191	—
220	40	—	5,284	—	927	930	170	760	—
221	60	—	33,410	3,116	—	—	—	—	—
221a	—	—	—	—	—	—	—	—	—
222	—	—	4,310	1,321	—	—	—	—	—
223	—	—	6,484	67	—	—	—	—	—
224	40	—	19,409	—	91,093	134	2,024	—	1,890
225	40	—	7,569	—	1,328	—	—	—	—
226	—	—	5,335	—	1,306	—	—	—	—
227	—	—	5,713	—	1,241	—	—	—	—
228	—	—	16,983	—	51,339	17,500	1,000	16,500	—
229	—	—	18,510	591	—	—	—	—	—
230	—	—	5,111	—	1,122	175	475	—	300
231	—	—	11,857	404	—	200	200	—	—
232	—	—	10,451	—	6,982	—	50	—	50
233	—	—	12,975	—	55,984	4,500	4,500	—	—
234	—	—	4,259	—	14,885	—	864	—	864
235	—	—	5,334	—	9,082	400	625	—	225
236	—	—	8,167	—	21,151	1,210	1,000	210	—
237	—	—	4,714	—	1,022	—	205	—	205
238	100	—	54,230	—	276,221	232,107	7,200	224,907	—
239	—	—	11,818	—	283	300	—	300	—
240	—	—	5,810	—	288	—	—	—	—
241	—	—	5,575	88	—	—	161	—	161
242	—	—	10,601	—	164	—	—	—	—
243	—	—	7,937	—	1,208	—	—	—	—
244	180	—	33,414	—	91,020	8,514	5,477	3,037	—
245	—	—	8,980	—	44,953	1,500	3,500	—	2,000

Aktiven, Passiven und Stammgut

Ordnungsnummer	Schul-Gemeinden	Aktiven					Pas-siven	Über-schuss der Aktiven (- Passiven)
		Realisierbare		Nicht realisierbare		Total aller Aktiven		
		Total	Zins-tragende Kapitalien	Total	Liegen-schaften			
246	Winterthur . . .	521,341*	521,341	—	—	521,341	—	521,341
247	Wülflingen . . .	51,601	34,528	174,997	159,000	226,598	86,409	140,189
248	Zell	9,248	8,800	14,008	12,500	23,256	600	22,656
249	Kollbrunn . . .	8,041	7,250	32,651	31,546	40,692	1,320	39,372
250	Langenhard . .	3,020	2,950	19,000	18,000	22,020	5,100	16,920
251	Rikon	931	—	15,615	47,845	52,546	19,110	33,436
	Winterth. 1902	1,150,427	1,079,151	2,246,667	2,110,365	3,397,094	832,512	2,564,582
	1901	1,142,700	1,070,789	1,980,877	1,853,865	3,123,577	606,594	2,516,983
252	Adlikon	5,890	5,390	19,923	18,000	25,813	—	25,813
253	Dätwil	5,176	4,372	18,086	17,100	23,262	4,400	18,862
254	Andelfingen, Gross-	43,569	42,755	148,674	145,600	192,243	150	192,093
255	„ Klein-	19,578	18,392	35,085	31,186	54,663	—	54,663
256	Alten	4,073	3,382	11,154	10,400	15,227	—	15,227
257	Oerlingen . . .	6,047	4,996	22,076	20,400	28,123	450	27,673
258	Benken	23,301	23,000	34,300	31,400	57,601	2,900	54,701
259	Berg	6,709	5,205	37,825	36,800	44,534	2,000	42,534
260	Gräslikon . . .	5,768	4,830	3,792	3,200	9,560	550	9,010
260a	„ Schulhausbaufond	6,349	6,274	—	—	6,349	—	6,349
261	Buch	12,561	10,690	21,516	18,500	34,077	300	33,777
262	Dachsen	9,953	8,130	71,208	68,000	81,161	—	81,161
263	Dorf	6,069	5,842	18,762	16,266	24,831	2,100	22,731
264	Feuerthalen . .	19,710	18,584	185,496	177,845	205,206	136,630	68,576
265	Langwiesen . .	11,553	11,264	32,090	29,200	43,643	—	43,643
266	Flaach	7,094	5,926	32,900	30,700	39,994	4,800	35,194
267	Flurlingen . . .	9,950	9,749	102,419	96,480	112,369	54,500	57,869
268	Henggart	8,683	4,974	21,706	20,200	30,389	1,400	28,989
269	Humlikon	9,696	9,314	15,446	13,250	25,142	—	25,142
270	Laufen-Uhwiesen	15,873	14,100	19,632	16,450	35,505	—	35,505
270a	Uhwiesen, Schulhausbaufond	19,819	19,557	—	—	19,819	—	19,819
271	Nol	12,620	12,335	15,417	14,879	28,037	—	28,037
272	Marthalen	49,824	47,576	70,052	67,366	119,876	—	119,876
273	Ellikon	3,753	2,883	14,140	13,200	17,893	200	17,693
274	Ossingen	18,171	15,600	59,105	55,563	77,276	—	77,276
275	Rheinau	60,409	57,146	73,454	68,921	133,863	22,000	111,863
276	Stammheim, Ober-	20,860	16,285	65,499	61,500	86,359	—	86,359
277	„ Unter-	19,824	17,402	43,803	40,800	63,627	—	63,627
278	Thalheim	5,130	3,100	6,454	5,000	11,584	250	11,334
279	Gütikhäusen . .	2,689	1,716	21,523	20,500	24,212	—	24,212

* Primarschulfond. Die übrigen Aktiven, sowie die Passiven für Schulzwecke sind im politischen Gemeindegut (vergl. Seite 24/25) enthalten.

der Primarschul-Gemeinden 1902.

Ordnungsnummer	Stammgut			Deckung des Stammgutes		Passiven, im Berichtsjahre			
	Ein- nahmen	Ausgaben resp. Abschreib- ungen	Bestand Ende des Jahres	(§ 7, Schlusssatz und § 8 der Verordnung)		neu ge- macht	getilgt	Ver- mehr- ung	Ver- minder- ung
				Über- schuss	Defizit				
Fr.	Fr.	Fr.	Fr.	Fr.	Fr.	Fr.	Fr.	Fr.	Fr.
246	1,080	—	521,341	—	—	—	—	—	—
247	—	—	53,736	—	88,544	14,500	15,400	—	900
248	—	—	8,888	—	240	—	400	—	400
249	—	—	7,250	—	529	—	900	—	900
250	—	—	4,128	—	6,208	200	—	200	—
251	—	—	1,632	—	19,811	400	500	—	100
	2,365	69	1,183,756	9,955	879,936	293,592	67,674	250,205	24,287
	3,510	—	1,181,460	6,289	653,016	40,672	72,714	9,651	41,693
252	—	—	6,900	—	1,010	—	300	—	300
253	—	—	5,290	—	4,514	—	—	—	—
254	—	—	43,120	299	—	150	—	150	—
255	40	—	19,796	—	218	—	—	—	—
256	—	—	4,913	—	840	—	—	—	—
257	—	—	6,250	—	653	—	50	—	50
258	—	—	29,305	—	8,904	4,000	1,100	2,900	—
259	—	—	8,500	—	3,791	600	1,200	—	600
260	—	—	5,480	—	262	400	350	50	—
260a	—	—	—	—	—	—	—	—	—
261	—	—	11,809	452	—	700	400	300	—
262	—	—	10,341	—	388	—	—	—	—
263	—	—	5,884	—	1,915	100	1,000	—	900
264	—	—	16,281	—	133,201	10,630	2,000	8,630	—
265	—	—	11,675	—	122	—	—	—	—
266	—	—	15,220	—	12,926	—	1,200	—	1,200
267	10	—	6,493	—	51,043	—	2,500	—	2,500
268	—	—	5,560	1,723	—	700	350	350	—
269	—	—	10,032	—	336	—	—	—	—
270	—	—	16,195	—	322	—	—	—	—
270a	—	—	—	—	—	—	—	—	—
271	—	—	12,059	561	—	—	—	—	—
272	—	—	45,600	4,224	—	—	—	—	—
273	—	—	4,863	—	1,310	100	150	—	50
274	—	—	17,621	550	—	800	800	—	—
275	2,050	—	48,300	—	9,891	—	—	—	—
276	30	—	20,290	570	—	—	—	—	—
277	—	—	23,497	—	3,673	—	750	—	750
278	—	—	6,062	—	1,182	—	—	—	—
279	—	—	4,968	—	2,279	—	—	—	—

Aktiven, Passiven und Stammgut

Ordnungsnummer	Schul-Gemeinden	Aktiven				Total aller Aktiven	Pas-siven	Über-schuss der Aktiven (- Passiven)
		Realisierbare		Nicht realisierbare				
		Total	Zins-tragende Kapi-talien	Total	Liegen-schaften			
280	Trüllikon . . .	18,744	17,436	22,561	20,650	41,305	413	40,892
281	Rudolfingen . .	11,908	11,630	21,918	20,600	33,826	—	33,826
282	Wildensbuch . .	12,943	12,127	14,619	13,300	27,562	—	27,562
283	Truttikon . . .	11,580	10,600	15,466	14,000	27,046	—	27,046
284	Volken	4,995	4,015	38,800	37,500	43,795	8,500	35,295
285	Waltalingen . .	8,203	6,842	11,554	10,500	19,757	—	19,757
286	Guntalingen . .	9,470	7,040	23,909	21,847	33,379	—	33,379
	Andelfing, 1902	528,544	480,459	1,370,364	1,287,103	1,898,908	241,543	1,657,365
	1901	543,620	498,661	1,303,133	1,225,825	1,846,753	236,563	1,610,190
287	Bachenbülach	20,262	17,868	29,087	26,416	49,349	—	49,349
288	Bassersdorf . .	24,174	21,387	34,917	33,200	59,091	—	59,091
289	Bülach	40,024	37,936	143,804	135,000	183,828	55,000	128,828
290	Dietlikon . . .	7,162	3,712	30,665	28,500	37,827	—	37,827
291	Eglisau	50,261	45,301	78,612	72,000	128,873	—	128,873
292	Tössriedern . .	4,572	3,319	10,787	10,170	15,359	—	15,359
293	Embrach, Ober-	5,352	4,800	17,769	16,384	23,121	200	22,921
294	Wagenburg, Unter-	6,884	5,648	14,056	13,250	20,940	100	20,840
295	Embrach, Unter-	35,585	34,410	96,105	91,100	131,690	—	131,690
296	Freienstein . .	7,453	3,900	28,000	27,000	35,453	3,900	31,553
297	Teufen	9,628	5,500	36,500	35,600	46,128	17,000	29,128
298	Glattfelden . .	12,097	8,200	48,182	44,300	60,279	207	60,072
299	Zweidlen -Aarüü	1,931	400	29,887	28,122	31,818	—	31,818
300	Hochfelden . .	25,695	23,221	5,807	3,200	31,502	—	31,502
301	Höri	21,279	18,734	25,241	22,820	46,520	—	46,520
302	Hüntwangen . .	18,162	16,470	75,171	72,000	93,333	23,550	69,783
303	Kloten	63,811	62,490	97,696	94,400	161,507	—	161,507
304	Gerlisberg . . .	4,810	4,036	12,490	12,100	17,300	—	17,300
305	Lufingen	12,573	11,964	27,320	26,500	39,893	—	39,893
306	Nürensdorf . .	14,892	13,350	28,560	27,032	43,452	2,900	40,552
307	Breite	8,807	7,853	20,282	19,839	29,089	—	29,089
308	Oberwil - Birchwil	9,188	8,200	37,860	36,200	47,048	10,400	36,648
308a	„ Schulhausbaufond	1,493	1,493	—	—	1,493	4	1,489
309	Opfikon-Oberhausen	12,368	9,321	114,273	110,900	126,641	43,000	83,641
310	Rafz	32,754	26,274	61,792	57,550	94,546	14,000	80,546
311	Rieden	3,833	1,340	14,820	13,900	18,653	—	18,653
312	Rorbas	7,172	6,300	87,800	85,000	94,972	7,000	87,972
313	Wallisellen . .	6,016	4,840	105,560	102,500	111,576	24,785	86,791
314	Wasterkingen .	10,724	7,570	22,080	21,400	32,804	9,300	23,504
315	Wil	23,285	18,786	80,222	76,850	103,507	—	103,507
316	Winkel	23,948	20,120	29,355	27,700	53,303	2,500	50,803

der Primarschul-Gemeinden 1902.

Ordnungsnummer	Stammgut			Deckung des Stammgutes		Passiven, im Berichtsjahre			
	Einnahmen	Ausgaben resp. Abschreibungen	Bestand Ende des Jahres	(§ 7, Schlusssatz und § 8 der Verordnung)		neu gemacht	getilgt	Vermehrung	Verminderung
				Überschuss	Defizit				
Fr.	Fr.	Fr.	Fr.	Fr.	Fr.	Fr.	Fr.	Fr.	Fr.
280	—	—	17,977	354	—	—	—	—	—
281	—	—	11,700	208	—	—	—	—	—
282	—	—	11,200	1,743	—	—	—	—	—
283	—	—	13,251	—	1,671	250	700	—	450
284	—	—	5,150	—	8,655	—	600	—	600
285	—	—	9,187	—	984	—	—	—	—
286	—	—	9,295	175	—	—	—	—	—
	2,130	—	500,064	10,859	250,090	18,430	13,450	12,380	7,400
	70	—	497,934	6,029	222,138	90,550	19,680	86,050	15,180
287	229	—	21,178	—	916	—	—	—	—
288	—	—	24,026	148	—	—	—	—	—
289	—	50	48,654	—	63,630	—	4,000	—	4,000
290	—	—	16,770	—	9,608	—	—	—	—
291	—	—	55,404	—	5,143	—	—	—	—
292	—	—	5,588	—	1,016	—	—	—	—
293	—	—	6,994	—	1,842	—	—	—	—
294	—	—	6,647	137	—	320	320	—	—
295	—	—	32,456	3,129	—	50	300	—	250
296	—	—	8,920	—	5,367	4,050	1,650	2,400	—
297	—	—	6,985	—	14,357	—	5,000	—	5,000
298	—	—	20,520	—	8,630	3,207	3,000	207	—
299	—	—	11,700	—	9,769	—	—	—	—
300	—	—	26,219	—	524	—	—	—	—
301	—	—	22,452	—	1,173	—	—	—	—
302	8	—	20,932	—	26,320	—	1,000	—	1,000
303	—	—	62,537	1,274	—	—	—	—	—
304	—	—	4,029	781	—	—	—	—	—
305	50	—	11,846	727	—	—	—	—	—
306	—	—	16,618	—	4,626	2,000	—	2,000	—
307	—	—	10,697	—	1,890	—	—	—	—
308	—	—	9,256	—	10,468	120	339	—	219
308a	—	—	—	—	—	4	2	2	—
309	—	—	9,177	—	39,809	—	3,000	—	3,000
310	—	—	51,007	—	32,253	1,200	1,200	—	—
311	—	—	7,972	—	3,539	—	—	—	—
312	1,000	—	12,595	—	12,423	—	13,000	—	13,000
313	—	—	8,437	—	27,206	—	3,500	—	3,500
314	—	—	8,755	—	7,331	—	300	—	300
315	—	—	22,918	367	—	—	200	—	200
316	—	—	21,015	433	—	—	—	—	—

Aktiven, Passiven und Stammgut

Ordnungsnummer	Schul-Gemeinden	Aktiven					Pas-siven	Über-schuss der Aktiven (- Passiven)
		Realisierbare		Nicht realisierbare		Total aller Aktiven		
		Total	Zins-tragende Kapi-talien	Total	Liegen-schaften			
317	Eschenmosen	5,218	5,000	46,083	44,800	51,301	11,400	39,901
318	Rüti . . .	9,546	4,400	30,258	29,540	39,804	3,100	36,704
	Bülach 1902	540,959	464,143	1,521,041	1,445,273	2,062,000	228,346	1,833,654
	1901	536,965	466,373	1,522,597	1,449,360	2,059,562	287,880	1,771,682
319	Affoltern . .	26,863	3,101	29,244	27,000	56,107	—	56,107
320	Bachs . . .	25,770	15,354	20,767	18,800	46,537	5,260	41,277
321	Thal . . .	10,765	9,684	12,712	12,020	23,477	—	23,477
322	Boppelsen . .	20,347	16,156	25,150	24,600	45,497	—	45,497
323	Buchs . . .	22,195	21,290	40,207	38,060	62,402	—	62,402
324	Dällikon . . .	18,674	15,088	17,120	16,250	35,794	400	35,394
325	Dänikon-Hüntikon	18,434	15,093	21,268	20,600	39,702	4,200	35,502
326	Dielsdorf . .	28,064	24,112	102,870	100,970	130,934	35,000	95,934
327	Neerach . . .	24,717	23,052	27,219	25,925	51,936	1,800	50,136
328	Ried . . .	12,542	12,200	4,216	3,858	16,758	502	16,256
329	Niederglatt-Nöschikon	22,597	21,473	29,074	28,100	51,671	—	51,671
330	Niederhasli .	17,749	16,510	38,525	37,925	56,274	8,300	47,974
331	Nassenwil . .	5,129	4,466	4,387	4,000	9,516	1,194	8,322
332	Oberhasli . .	25,029	24,984	57,784	56,543	82,813	—	82,813
333	Niederweningen .	43,811	30,595	90,619	87,005	134,430	38,823	95,607
334	Oberglatt . .	8,057	3,485	27,807	27,000	35,864	2,000	33,864
335	Hofstetten . .	10,666	9,916	6,801	6,200	17,467	250	17,217
336	Oberweningen .	20,383	18,635	53,760	52,650	74,143	19,500	54,643
337	Otelfingen . .	35,387	19,556	70,868	69,000	106,255	22,500	83,755
338	Raat . . .	5,192	3,714	21,633	20,800	26,825	1,875	24,950
339	Regensberg . .	13,047	10,853	29,168	27,000	42,215	18,200	24,015
340	Regensdorf . .	16,012	15,324	29,049	27,634	45,061	—	45,061
341	Adlikon . . .	5,400	4,428	3,073	2,700	8,473	200	8,273
342	Watt . . .	7,803	6,870	14,194	13,200	21,997	—	21,997
343	Rümlang . . .	40,335	38,565	87,246	81,800	127,581	—	127,581
344	Schleinikon . .	27,342	19,740	11,145	9,250	38,487	1,800	36,687
345	Schöfflisdorf .	14,260	13,030	54,464	52,723	68,724	7,600	61,124
346	Stadel . . .	36,623	34,230	39,605	38,000	76,228	—	76,228
347	Steinmaur, Ober-	18,699	8,408	38,775	37,400	57,474	—	57,474
348	„ Nieder-	19,146	4,075	6,998	6,400	26,144	4,000	22,144
349	Sünikon . . .	10,141	5,600	22,814	21,300	32,955	2,200	30,755
350	Weiach . . .	37,578	33,079	36,617	32,900	74,195	—	74,195
351	Windlach . . .	9,456	5,480	22,275	21,300	31,731	7,000	24,731
	Dielsdorf 1902	658,213	508,146	1,097,454	1,048,913	1,755,667	182,604	1,573,063
	1901	651,753	502,662	1,075,229	1,026,963	1,726,982	189,911	1,537,071

der Primarschul-Gemeinden 1902.

Ordnungsnummer	Stammgut			Deckung des Stammgutes		Passiven, im Berichtsjahre			
	Ein- nahmen	Ausgaben resp. Abschreib- ungen	Bestand Ende des Jahres	(§ 7, Schlusssatz und § 8 der Verordnung)		neu ge- macht	getilgt	Ver- mehr- ung	Ver- minder- ung
				Über- schuss	Defizit				
Fr.	Fr.	Fr.	Fr.	Fr.	Fr.	Fr.	Fr.	Fr.	Fr.
317	—	—	5,445	—	11,627	4,000	37,374	—	33,374
318	—	—	7,568	—	1,122	—	300	—	300
	1,287	50	604,717	6,996	300,589	14,951	74,485	4,609	64,143
	58,528	1,230	603,480	3,874	360,009	6,291	37,198	1,024	31,931
319	—	—	20,044	6,819	—	—	—	—	—
320	50	—	22,700	—	2,190	—	—	—	—
321	—	—	9,700	1,065	—	—	—	—	—
322	—	—	19,693	654	—	—	—	—	—
323	680	—	22,252	—	57	—	100	—	100
324	—	—	18,210	64	—	700	300	400	—
325	—	—	20,636	—	6,402	—	800	—	800
326	—	—	24,550	—	31,486	—	—	—	—
327	—	—	25,800	—	2,883	1,200	—	1,200	—
328	—	—	12,455	—	415	—	100	—	100
329	—	—	21,637	960	—	—	—	—	—
330	—	—	19,080	—	9,631	—	500	—	500
331	—	—	5,076	—	1,141	—	—	—	—
332	—	—	24,515	514	—	—	—	—	—
333	—	—	40,370	—	35,382	2,200	1,700	500	—
334	—	—	7,406	—	1,349	—	400	—	400
335	—	—	11,630	—	1,214	—	—	—	—
336	—	—	22,355	—	21,472	—	1,000	—	1,000
337	—	—	33,434	—	20,547	—	2,500	—	2,500
338	—	—	7,700	—	4,383	500	208	292	—
339	333	—	16,473	—	21,626	—	400	—	400
340	—	—	15,423	589	—	—	400	—	400
341	—	—	4,684	516	—	—	100	—	100
342	—	—	6,878	925	—	—	—	—	—
343	—	—	42,550	—	2,215	—	650	—	650
344	50	—	27,282	—	1,740	—	—	—	—
345	—	—	15,220	—	8,560	600	1,000	—	400
346	—	—	37,750	—	1,127	—	2,000	—	2,000
347	—	—	17,367	1,332	—	—	—	—	—
348	—	—	11,245	3,901	—	—	349	—	349
349	—	—	8,894	—	953	—	—	—	—
350	—	—	38,193	—	615	—	—	—	—
351	—	—	10,160	—	7,704	—	—	—	—
	1,113	—	641,362	17,339	183,092	5,200	12,507	2,392	9,699
	970	450	640,249	16,753	195,160	45,622	14,592	39,458	8,428

3. Steuernachzahlungen der Primarschul-Gemeinden 1902.

(§ 147 des Gemeinde-Gesetzes.)

Schul-Gemeinden	Fälle	Betrag Fr.	Schul-Gemeinden	Fälle	Betrag Fr.	Schul-Gemeinden	Fälle	Betrag Fr.
Albisrieden . . .	1	904	Erlenbach . . .	1	4,885	Gutenswil . . .	1	34
Altstetten . . .	4	542	Herrliberg . . .	3	853	Hegnau . . .	1	51
Engstringen, Ober- . . .	1	510	Künnacht . . .	2	442	Wangen . . .	1	270
Höngg . . .	2	344	Männedorf . . .	2	871	Uster 1902	22	3,731
Oerlikon . . .	2	336	Meilen, Dorf- . . .	5	1,779	1901	22	7,785
Seebach . . .	1	234	„ Ober- . . .	3	3,769	Bauma . . .	4	561
Utikon . . .	1	453	Oetwil . . .	3	4,360	Blitterswil . . .	1	156
Weiningen . . .	1	32	Stäfa, Kirchbühl . . .	3	230	Undalen . . .	3	219
Witikon . . .	1	126	Uerikon . . .	1	288	Fehraltorf . . .	1	140
Zollikon . . .	2	193	Meilen 1902	23	17,477	Hittnau, Ober- . . .	2	650
Zürich 1902	16	3,674	1901	28	7,835	„ Unter- . . .	1	25
1901	10	11,153	Bäretswil . . .	3	427	Illnau, Ober- . . .	1	217
Affoltern . . .	1	331	Adetswil . . .	1	60	„ Unter- . . .	1	230
Zwillikon . . .	1	226	Tanne (Thal) . . .	1	67	Ottikon . . .	2	1,646
Hausen . . .	1	55	Wappenswil . . .	1	33	Rikon . . .	2	2,472
Ebertswil . . .	1	15	Bubikon . . .	1	868	Grafstall . . .	1	60
Hedingen . . .	3	539	Dürnten, Ober- . . .	1	51	Pfäffikon . . .	1	1,841
Kappel . . .	1	300	Gibswil . . .	1	360	Russikon . . .	1	105
Rossau . . .	1	81	Ottikon . . .	1	62	Madetswil . . .	1	86
Rifferswil . . .	1	28	Hinwil . . .	4	548	Weißlingen . . .	2	246
Wettswil . . .	1	35	Ringwil . . .	1	173	Theilingen . . .	2	254
Affoltern 1902	11	1,610	Rüti . . .	2	115	Wila . . .	1	141
1901	6	888	Wald . . .	3	353	Wildberg . . .	1	80
Adliswil . . .	3	2,374	Güntisberg . . .	1	53	Pfäffikon 1902	28	9,129
Hirzel-Kirche . . .	1	58	Wetzikon, Ober- . . .	1	117	1901	18	4,474
Horgen . . .	7	1,625	Robank . . .	1	30	Brütten . . .	2	494
Kilchberg . . .	4	210	Hinwil 1902	23	3,317	Eschlikon-Welsikon . . .	1	69
Langnau . . .	1	87	1901	18	9,446	Binhard (gemeinsam) . . .	1	30
Oberrieden . . .	5	358	Dübendorf . . .	3	613	Elgg . . .	1	62
Richterswil . . .	4	155	Gfenn-Hermikon . . .	2	231	Neftenbach . . .	1	18
Rüschlikon . . .	1	455	Eßlingen . . .	2	139	Aesch-Ried . . .	1	55
Wädenswil . . .	3	852	Aesch . . .	1	60	Oberwinterth. . .	2	911
Langrüti . . .	1	4	Mönchaltorf . . .	1	28	Reutlingen . . .	1	35
Ort . . .	1	50	Schwerzenbach . . .	1	192	Waltenstein . . .	1	7
Stocken . . .	2	58	Uster, Kirch- . . .	2	662	Seen . . .	1	120
Horgen 1902	33	6,286	„ Ober- . . .	3	1,111	Töb . . .	4	13,818
1901	31	5,507	Freudwil . . .	2	185	Veltheim . . .	3	719
			Nänikon . . .	1	131	Wülflingen . . .	1	521
			Volketswil . . .	1	24	Zell . . .	2	45
						Kollbrunn . . .	1	283
						Winterth. 1902	22	17,187
						1901	16	1,400

Steuernachzahlungen der Primarschul-Gemeinden 1902.

(§ 147 des Gemeinde-Gesetzes.)

Schul-Gemeinden	Fälle	Betrag Fr.	Schul-Gemeinden	Fälle	Betrag Fr.	Rekapitulation.	Fälle	Betrag Fr.
Andelfingen, Gross-	3	143	Glattfelden . . .	1	488	Bezirke. Zürich 16 Affoltern 11 Horgen 33 Meilen 23 Hinwil 23 Uster 22 Pfäffikon 28 Winterthur 22 Andelfingen 13 Bülach 11 Dielsdorf 4 Kanton 1902 206 68,767 1901 176 53,700		
„ Klein-	1	42	Kloten	1	41			
Dorf	1	360	Gerlisberg . . .	1	110			
Feuerthalen . .	2	916	Rafz	1	111			
Flurlingen . . .	2	1,954	Rorbas	1	80			
Marthalen . . .	1	22	Wil	1	157			
Rheinau	2	625	Winkel	1	15			
Trüllikon . . .	1	133	Bülach 1902	11	1,273			
Andelfing. 1902	13	4,195	1901	8	1,379			
1901	17	3,642	Oberglatt . . .	1	160			
Dietlikon . . .	1	174	Watt	1	78			
Eglisau	1	27	Weiach	2	650			
Embrach, Ober-	1	10	Dielsdorf 1902	4	888			
„ Unter-	1	60	1901	2	191			

4. Legate und Geschenke der Primarschul-Gemeinden 1902.

Schul-Gemeinden	Betrag Fr.	Schul-Gemeinden	Betrag Fr.	Rekapitulation.	Betrag Fr.
Kappel	550	Dürstelen	500	Bezirke. Zürich — Affoltern 1,550 Horgen 10,060 Meilen — Hinwil 80 Uster 20 Pfäffikon 520 Winterthur 100 Andelfingen 2,005 Bülach — Dielsdorf — Kanton 1902 14,335 1901 12,219	
Hefferswil . . .	1,000	Manzenhub . . .	20		
Bez. Affoltern 1902	1,550	Bez. Pfäffikon 1902	520		
1901	—	1901	1,029		
Richterswil . .	10,000	Elgg	100		
Ort	60	Bez. Winterth. 1902	100		
Bez. Horgen 1902	10,060	1901	620		
1901	—	Uhwiesen, Schulhausbau fond	5		
Hinwil	80	Rheinau	2,000		
Bez. Hinwil 1902	80	Bez. Andelfing. 1902	2,005		
1901	410	1901	100		
Uster, Nieder- .	20	Bez. Bülach 1902	—		
Bez. Uster 1902	20	1901	400		
1901	9,110	Bez. Dielsdorf 1902	—		
		1901	550		

A. VI. Finanzen der

1. Einnahmen und Ausgaben der Sekundarschulkreis-Gemeinden 1902.

Ordnungsnummer	Sekundarschulkreis-Gemeinden	Korrent-Einnahmen			Korrent-Ausgaben				Überschuss der		Tilgung von Passiven
		Total	Steuern (inkl. Nachzahlungen)	Beiträge aus andern Gütern	Total	Besoldungen, allgemeine Verwaltung	Erstellung u. Unterh. von Gebäuden u. Liegenschaften	Lehrmittel und Schreibmaterialien	Einnahmen	Ausgaben	
	*										
1	Albisrieden	3,716	—	2,130	3,957	1,453	177	1,372	—	241	—
2	Altstetten	9,183	7,122	—	13,953	5,969	2,700	1,717	—	4,770	—
3	Birmensdorf	2,788	—	1,800	2,836	1,276	169	798	—	48	—
4	Dietikon	6,326	—	4,403	5,713	3,364	48	913	613	—	—
5	Höngg	7,276	5,565	—	7,568	4,720	—	1,039	—	292	—
6	Oerlikon	19,385	1,443	13,400	22,046	13,345	—	3,808	—	2,661	—
7	Schlieren	4,789	3,525	—	4,017	2,198	—	950	772	—	—
8	Weiningen	5,916	4,814	—	3,512	1,660	106	357	2,404	—	3,500
9	Zollikon	20,626	6,859	—	17,768	2,776	3,373	503	2,858	—	4,134
	Zürich 1902	80,005	29,328	21,733	81,370	36,761	6,573	11,457	6,647	8,012	7,634
	1901	67,592	23,933	26,944	237,659	34,541	171,964	9,682	3,432	173,499	2,423
10	Affoltern	9,445	—	6,574	7,298	3,980	—	1,493	2,147	—	—
11	Hausen	6,144	39	3,517	6,136	3,742	—	1,532	8	—	—
12	Hedingen	2,426	—	1,616	2,631	1,287	—	345	—	205	—
13	Metmenstetten	5,477	—	3,955	4,747	3,171	126	836	730	—	1,000
14	Obfelden	3,249	—	2,484	2,417	1,388	320	610	832	—	—
	Affoltern 1902	26,741	39	18,146	23,229	13,568	446	4,816	3,717	205	1,000
	1901	29,475	3,410	16,866	29,202	13,868	1,465	6,422	4,307	4,034	857
15	Adliswil	7,360	6,031	—	6,286	4,070	—	1,037	1,074	—	—
16	Hirzel	1,774	1,333	—	1,675	1,372	—	273	99	—	—
17	Horgen	21,248	17,459	—	19,403	15,477	237	1,856	1,845	—	—
18	Kilchberg	8,574	7,709	—	6,139	4,062	343	954	2,435	—	2,000
19	Langnau	2,471	1,383	—	3,161	1,738	56	600	—	690	—
20	Oberrieden	3,095	2,181	—	3,708	2,578	167	380	—	613	—
21	Richterswil	6,543	4,602	417	6,868	5,196	—	1,426	—	325	—
22	Rüschlikon	2,628	2,148	—	3,012	1,890	—	326	—	384	—
23	Thalwil	16,781	14,750	—	15,944	11,828	—	2,180	837	—	—
24	Wädenswil	15,240	11,311	918	15,146	11,049	—	1,962	94	—	—
24a	Schönenberg, Sekundarschulfond	199	—	—	—	—	—	—	199	—	—
	Horgen 1902	85,913	68,907	1,335	81,342	59,260	803	10,994	6,583	2,012	2,000
	1901	82,616	64,963	1,577	76,710	55,712	2,501	11,731	8,507	2,601	3,000

* Bezüglich der Stadt Zürich vergl. Anmerkung 1, Seite 116.

Sekundarschulkreis-Gemeinden.

2. Aktiven, Passiven und Stammgut der Sekundarschulkreis-Gemeinden 1902.

Ordnungsnummer	Aktiven				Total aller Aktiven	Pas-siven	Über-schuss der Aktiven (- Pas-siven)	Stammgut		Deckung des Stammgutes (realisierbar) - Überschuss (- Defizit)
	Realisierbare		Nicht realisierbare					Ein-nahmen	Bestand Ende des Jahres	
	Total	Kapi-talien	Total	Liegen-schaften						
	Fr.	Fr.	Fr.	Fr.				Fr.	Fr.	
1	2,923	—	1,161	—	4,084	—	4,084	1,500	2,498	425
2	1,967	500	2,879	—	4,846	2,062	2,784	—	2,712	— 2,807
3	8,697	7,800	863	—	9,560	—	9,560	—	8,000	697
4	8,607	3,400	1,871	—	10,478	2,559	7,919	—	3,400	2,648
5	11,705	10,601	2,519	—	14,224	—	14,224	—	12,386	— 681
6	6,695	5,000	10,580	—	17,275	4,960	12,315	—	6,450	— 4,715
7	2,715	854	820	—	3,535	500	3,035	—	1,000	1,215
8	6,580	4,392	32,121	30,342	38,701	17,400	21,301	50	2,350	— 13,170
9	4,933	3,000	283,800	279,000	288,733	284,866	3,867	—	1,665	— 281,598
	54,822	35,547	336,614	309,342	391,436	312,347	79,089	1,550	40,461	— 297,986
	54,344	38,474	328,054	302,542	382,398	312,725	69,673	1,055	38,911	— 297,292
10	4,637	—	4,199	—	8,836	3,442	5,394	—	4,068	— 2,873
11	8,217	6,250	5,022	1,575	13,239	—	13,239	—	6,250	1,967
12	4,351	3,457	3,857	1,500	8,208	—	8,208	—	3,000	1,351
13	2,138	2,028	3,268	—	5,406	—	5,406	—	2,833	— 695
14	7,905	4,915	2,862	—	10,767	—	10,767	14	4,915	2,990
	27,248	16,650	19,208	3,075	46,456	3,442	43,014	14	21,066	2,740
	34,234	27,767	19,107	3,075	53,341	3,850	49,491	14	21,052	— 775
15	1,766	—	3,265	—	5,031	—	5,031	—	—	—
16	1,820	1,400	1,332	—	3,152	—	3,152	—	1,280	540
17	12,337	8,704	10,000	—	22,337	—	22,337	—	5,860	6,477
18	4,929	3,187	15,001	12,000	19,930	11,500	8,430	—	3,029	— 9,600
19	3,198	3,053	2,523	—	5,721	—	5,721	—	1,835	1,363
20	9,112	9,065	3,136	—	12,248	—	12,248	—	9,240	— 128
21	15,547	14,845	2,930	—	18,477	—	18,477	—	13,041	2,506
22	1,903	1,238	2,482	—	4,385	—	4,385	—	1,238	665
23	7,160	6,370	56,528	53,100	63,688	—	63,688	—	5,321	1,839
24	21,383	17,668	6,120	—	27,503	—	27,503	—	10,253	11,130
24a	4,893	4,893	—	—	4,893	—	4,893	199	4,893	—
	84,048	70,423	103,317	65,100	187,365	11,500	175,865	199	55,990	14,792
	81,449	68,096	51,638	12,000	133,087	13,500	119,587	254	55,791	11,465

Einnahmen und Ausgaben der Sekundarschulkreis-Gemeinden 1902.

Ordnungsnummer	Sekundarschulkreis-Gemeinden	Korrent-Einnahmen			Korrent-Ausgaben				Überschuss der		Tilgung von Passiven
		Total	Steuern (inkl. Nachzahlungen)	Beiträge aus andern Gütern	Total	Besoldungen, allgemeine Verwaltung	Erstellung u. Unterh. von Gebäuden u. Liegenschaften	Lehrmittel und Schreibmaterialien	Einnahmen	Ausgaben	
25	Erlenbach	5,377	4,790	—	2,685	1,874	—	551	2,692	—	1,003
26	Herrliberg	3,295	2,599	—	2,553	1,984	—	453	742	—	723
27	Hombrechtikon	5,070	3,537	—	5,290	3,482	41	948	—	220	—
28	Küsnacht	10,520	7,477	539	10,363	7,439	—	1,399	157	—	—
29	Männedorf	9,767	—	8,000	10,221	7,331	—	1,659	—	454	—
30	Meilen	13,215	11,289	—	9,688	6,011	1,499	1,479	3,527	—	2,245
31	Stäfa	5,850	—	4,250	5,774	4,388	—	731	76	—	—
	Meilen 1902	53,094	29,692	12,789	46,574	32,509	1,540	7,220	7,194	674	3,971
	1901	50,535	25,577	12,978	50,601	32,191	2,703	8,022	1,641	1,707	146
32	Bäretswil	5,106	3,938	—	4,121	1,638	313	420	985	—	—
33	Bubikon	4,290	3,505	—	2,885	1,303	197	433	1,405	—	—
34	Dürnten	7,390	5,939	—	4,316	1,262	322	583	3,074	—	500
35	Fiscenthal	2,976	—	1,500	2,748	1,281	76	686	228	—	—
36	Gossau	5,317	—	3,975	3,142	1,660	101	570	2,174	—	2,326
37	Grünigen	2,722	2,043	—	2,703	1,932	—	379	19	—	27
38	Hinwil	7,370	5,241	—	5,918	4,002	863	926	1,452	—	—
39	Rüti	13,655	11,503	—	13,230	7,919	1,474	1,858	425	—	—
40	Wald	66,745	42,069	—	208,942	6,166	187,929	2,240	—	142,197	—
41	Wetzikon	12,232	9,939	—	12,166	7,438	1,188	1,624	66	—	—
	Hinwil 1902	127,802	84,177	5,475	260,171	34,601	192,963	9,719	9,828	142,197	2,853
	1901	69,782	47,898	5,443	67,087	35,012	3,435	9,029	8,584	5,889	5,563
42	Brüttisellen	3,370	—	2,403	3,320	2,190	15	647	50	—	—
43	Dübendorf	13,927	—	11,775	7,012	3,846	120	1,141	6,915	—	7,291
44	Egg	8,274	7,375	—	4,803	1,750	566	852	3,471	—	3,000
45	Maur	2,400	1,198	—	1,919	967	—	295	481	—	—
46	Mönchaltorf	2,839	2,283	—	3,218	1,059	947	489	—	379	—
47	Nänikon	6,228	5,538	—	4,250	1,371	369	553	1,978	—	2,000
48	Uster	38,987	33,496	—	29,222	17,447	389	2,528	9,765	—	5,854
49	Volketswil	2,603	1,655	—	2,847	1,266	318	589	—	244	1,400
	Uster 1902	78,628	51,545	14,178	56,591	29,896	2,724	7,094	22,660	623	19,545
	1901	83,488	57,374	13,029	62,705	29,546	3,393	8,917	21,163	380	28,200

Aktiven, Passiven und Stammgut der Sekundarschulkreis-Gemeinden 1902.

Ordnungsnummer	Aktiven					Pas- siven	Über- schuss der Aktiven (— Pas- siven)	Stammgut		Deckung des Stamm- gutes (realisir- bar) Über- schuss (— Defizit)
	Realisierbare		Nicht realisierbare		Total aller Aktiven			Ein- nah- men	Bestand Ende des Jahres	
	Total	Kapi- talien	Total	Liegen- schaften						
	Fr.	Fr.	Fr.	Fr.						
25	4,523	4,069	3,555	—	8,078	—	8,078	—	2,000	2,523
26	3,498	2,557	2,123	—	5,621	—	5,621	—	2,578	920
27	10,089	9,368	4,601	1,000	14,690	—	14,690	—	4,888	5,201
28	9,020	8,297	5,900	—	14,920	—	14,920	—	6,281	2,739
29	4,220	4,220	6,565	—	10,785	8	10,777	—	3,768	444
30	8,784	7,500	102,115	97,000	110,899	—	110,899	—	7,470	1,314
31	2,083	2,000	4,377	—	6,460	—	6,460	—	2,000	83
	42,217	38,011	129,236	98,000	171,453	8	171,445	—	28,985	13,224
	39,658	36,107	128,443	98,000	168,101	3,971	164,130	—	28,985	6,702
32	9,977	6,229	56,028	53,800	66,005	—	66,005	—	7,724	2,253
33	3,659	2,000	20,259	15,800	23,918	—	23,918	—	2,025	1,634
34	4,520	3,500	65,699	63,000	70,219	—	70,219	—	3,450	1,070
35	14,924	14,470	30,314	28,270	45,238	—	45,238	—	14,470	454
36	4,613	4,200	46,729	44,000	51,342	859	50,483	—	4,345	591
37	3,965	3,850	1,030	—	4,995	—	4,995	—	3,788	177
38	9,485	6,000	3,793	—	13,278	3,000	10,278	—	6,990	505
39	15,568	14,138	77,987	72,100	93,555	—	93,555	—	6,722	8,846
40	43,263	25,620	165,906	161,000	209,169	162,430	46,739	—	30,517	149,684
41	6,022	3,370	85,841	78,911	91,863	—	91,863	—	3,434	2,588
	115,996	88,377	553,586	516,881	669,582	166,289	503,293	—	83,465	133,758
	95,407	82,755	432,921	397,181	528,328	26,712	501,616	28	83,465	14,770
42	4,424	2,000	2,733	—	7,157	2,978	4,179	—	2,500	1,054
43	11,805	10,542	58,076	54,000	69,881	5,004	64,877	—	12,794	5,993
44	2,909	—	60,113	57,000	63,022	26,061	36,961	—	—	—
45	17,046	15,900	2,115	—	19,161	—	19,161	—	15,189	1,857
46	1,090	—	24,190	22,000	25,280	9,000	16,280	—	2,459	10,369
47	1,289	1,119	42,000	39,000	43,289	24,700	18,589	—	708	24,119
48	10,677	2,786	252,045	235,000	262,722	98,000	164,722	—	2,672	89,995
49	2,617	2,000	36,545	34,000	39,162	—	39,162	—	1,875	742
	51,857	34,347	477,817	441,000	529,674	165,743	363,931	—	38,197	128,931
	48,515	33,994	478,040	441,300	526,555	184,780	341,775	10	38,197	147,838

Einnahmen und Ausgaben der Sekundarschulkreis-Gemeinden 1902.

Ordnungsnummer	Sekundarschulkreis-Gemeinden	Korrent-Einnahmen			Korrent-Ausgaben				Überschuss der		Tilgung von Passiven
		Total	Steuern (inkl. Nachzahlungen)	Beiträge aus andern Gütern	Total	Besoldungen, allgemeine Verwaltung	Erstellung u. Unterh. von Gebäuden u. Liegenschaften	Lehrmittel und Schreibmaterialien	Einnahmen	Ausgaben	
50	Bauma . . .	4,903	—	3,016	5,671	4,077	138	864	—	768	—
51	Fehraltorf . . .	2,660	—	1,684	2,369	1,237	—	577	291	—	—
52	Illnau . . .	5,292	4,548	—	5,933	1,741	2,437	483	—	641	—
53	Pfäffikon . . .	8,248	368	6,125	7,149	4,404	—	942	1,099	—	1,464
53a	„ Schulhausbaufond	235	—	—	—	—	—	—	235	—	—
54	Rikon-Lindau . . .	6,022	4,727	—	4,746	1,842	229	1,141	1,276	—	—
55	Weisslingen . . .	6,351	4,843	—	4,047	1,521	165	502	2,304	—	2,329
56	Wila . . .	3,012	120	1,823	2,842	1,141	6	658	170	—	144
	Pfäffikon 1902	36,723	14,606	12,648	32,757	15,963	2,975	5,167	5,375	1,409	3,937
	1901	37,651	15,152	12,818	41,927	15,935	9,594	5,063	2,729	7,005	3,012
57	Elgg . . .	7,100	3,478	1,711	6,120	3,428	—	2,015	980	—	—
58	Neftenbach . . .	2,411	1,555	—	2,901	1,708	10	797	—	490	—
59	Oberwinterth. . .	4,963	2,148	931	5,592	3,923	—	1,018	—	629	—
60	Pfungen . . .	2,118	—	1,369	2,331	1,370	—	397	—	213	—
61	Räterschen . . .	2,453	1,398	—	2,631	1,710	320	194	—	178	—
62	Rickenbach . . .	2,914	—	1,818	3,088	1,421	—	728	—	174	—
63	Rikon-Zell . . .	3,258	—	2,485	3,030	1,235	—	685	228	—	500
64	Seen . . .	5,129	—	3,866	5,594	3,670	—	527	—	465	—
65	Seuzach . . .	4,904	—	3,451	4,397	2,930	—	1,011	507	—	—
66	Töss . . .	15,683	11,643	1,246	12,894	9,582	—	1,897	2,789	—	—
67	Turbenthal . . .	3,862	—	2,841	2,562	1,505	94	375	1,300	—	700
68	Veltheim . . .	12,100	8,311	—	13,008	7,498	51	2,276	—	908	—
69	Wiesendangen . . .	2,290	1,017	—	2,069	1,085	—	499	221	—	—
70	Winterthur* . . .	36,521	—	—	119,019	†91,193	1,885	8,315	—	82,498	—
71	Wülflingen . . .	9,028	6,905	—	8,839	4,497	55	1,682	189	—	809
	Winterth. 1902	114,734	36,455	19,718	194,075	136,755	2,415	22,416	6,214	85,555	2,009
	1901	114,888	34,567	18,963	193,610	135,133	3,853	20,843	4,488	83,210	3,412

* Auszug aus der zentralisierten Gemeindegutsrechnung (vergl. Anmerkungen Seite 10 u. 11).

† Total der Lehrbesoldungen inbegriffen (vergl. Anmerkung 1, Seite 117).

Aktiven, Passiven und Stammgut der Sekundarschulkreis-Gemeinden 1902.

Ordnungsnummer	Aktiven					Pas- siven	Über- schuss der Aktiven (- Pas- siven)	Stammgut		Deckung des Stamm- gutes (realisir- bar) Über- schuss (- Defizit)
	Realisierbare		Nicht realisierbare		Total aller Aktiven			Ein- nahmen	Bestand Ende des Jahres	
	Total	Kapi- talien	Total	Liegen- schaften						
	Fr.	Fr.	Fr.	Fr.						
50	12,445	12,378	2,505	—	14,950	670	14,280	—	12,775	— 1,000
51	7,638	6,755	3,835	—	11,473	—	11,473	—	6,754	884
52	3,340	500	27,689	25,815	31,029	9,527	21,502	—	800	— 6,987
53	7,380	7,050	2,900	—	10,280	2,964	7,316	—	7,050	— 2,634
53a	5,127	5,127	—	—	5,127	—	5,127	—	—	—
54	5,108	3,756	33,806	28,400	38,914	—	38,914	24	3,756	1,352
55	2,547	2,300	63,092	60,300	65,639	22,171	43,468	—	2,300	— 21,924
56	2,428	2,139	1,935	—	4,363	2,600	1,763	—	2,100	— 2,272
	46,013	40,005	135,762	114,515	181,775	37,932	143,843	24	35,535	— 32,581
	42,723	39,738	126,470	105,615	169,193	38,632	130,561	24	35,511	— 36,312
57	5,905	3,838	2,292	—	8,197	—	8,197	50	5,100	805
58	4,516	4,000	2,517	—	7,033	—	7,033	—	3,841	675
59	1,953	900	3,826	—	5,779	2,405	3,374	—	910	— 1,362
60	2,420	2,002	1,065	—	3,485	—	3,485	—	2,309	111
61	686	—	17,534	17,000	18,220	—	18,220	—	—	—
62	4,591	3,000	2,100	—	6,691	—	6,691	—	2,914	1,677
63	233	—	36,632	34,100	36,865	12,000	24,865	—	—	—
64	1,915	—	3,393	—	5,308	—	5,308	—	—	—
65	6,798	5,350	2,551	—	9,349	200	9,149	—	5,350	1,248
66	10,791	7,500	5,579	—	16,370	—	16,370	—	—	—
67	759	500	24,016	21,900	24,775	—	24,775	—	2,050	— 1,291
68	2,033	—	5,256	—	7,289	2,409	4,880	—	1,210	— 1,586
69	6,425	5,600	2,596	—	9,021	—	9,021	—	5,600	825
70	10,300*	10,300	—	—	10,300	—	10,300	—	10,300	—
71	1,323	—	16,818	14,300	18,141	766	17,375	—	325	232
	60,648	42,990	126,175	87,300	186,823	17,780	169,043	50	39,909	1,334
	57,082	40,004	125,786	87,300	182,868	17,497	165,371	50	39,859	554

* Sekundarschulfond. Die übrigen den Zwecken der Sekundarschule dienenden Aktiven sind im Gemeindegut (Seite 24/25) enthalten.

Einnahmen und Ausgaben der Sekundarschulkreis-Gemeinden 1902.

Ordnungsnummer	Sekundarschulkreis-Gemeinden	Korrent-Einnahmen			Korrent-Ausgaben				Überschuss der		Tilgung von Passiven
		Total	Steuern (inkl. Nachzahlungen)	Beiträge aus andern Gütern	Total	Besoldungen, allgemeine Verwaltung	Erstellung u. Unterh. von Gebäuden u. Liegen-schaften	Lehrmittel und Schreibmaterialien	Ein-nahmen	Aus-gaben	
72	Andelfingen	12,330	7,988	1,675	6,978	3,840	—	1,073	5,352	—	—
73	Benken	3,286	2,067	—	2,107	1,488	—	270	1,179	—	—
74	Flaach	3,152	2,247	—	2,333	1,157	60	688	819	—	500
75	Marthalen	818	19	—	2,277	1,735	—	407	—	1,459	—
76	Ossingen	2,726	1,234	—	2,486	1,419	—	250	240	—	—
77	Stammheim	2,939	—	—	7,891	3,490	197	1,640	—	4,952	2,290
78	Uhwiesen	3,239	2,288	—	3,308	1,873	—	700	—	69	—
	Andelfing. 1902	28,490	15,843	1,675	27,380	15,002	257	5,028	7,590	6,480	2,790
	1901	28,845	16,457	413	29,212	14,884	1,270	5,780	5,520	5,887	1,273
79	Bassersdorf	3,225	—	2,340	3,282	1,432	211	566	—	57	—
80	Bülach	1,553	—	—	5,579	3,822	—	892	—	4,026	—
81	Eglisau	2,400	1,472	—	2,497	1,441	—	535	—	97	—
82	Embrach	3,945	1,472	542	4,137	1,773	—	1,197	—	192	—
83	Freienstein	3,015	—	2,334	2,321	1,558	—	419	694	—	—
84	Glattfelden	2,984	2,118	—	2,792	1,770	—	584	192	—	176
85	Kloten	3,480	2,499	—	2,625	1,348	—	644	855	—	162
86	Rafz	2,101	—	1,200	1,803	1,308	—	296	298	—	—
87	Wallisellen	2,694	2,011	—	2,931	1,399	—	307	—	237	—
88	Wil	785	—	—	1,466	973	—	191	—	681	—
	Bülach 1902	26,182	9,572	6,416	29,433	16,824	211	5,631	2,039	5,290	338
	1901	26,685	10,133	6,333	31,065	17,553	1,029	7,014	2,845	7,225	—
89	Dielsdorf	1,831	—	1,000	1,671	1,017	108	200	160	—	48
90	Niederhasli	2,488	1,059	824	2,012	942	300	458	476	—	—
91	Niederveningen	1,722	—	1,105	1,865	1,108	—	287	—	143	—
92	Otelfingen	2,262	1,369	—	1,899	1,379	50	311	363	—	—
93	Regensdorf	2,687	433	950	2,746	1,240	—	590	—	59	—
94	Rümlang	1,799	743	428	2,132	1,339	—	465	—	333	—
95	Schöfflisdorf	2,125	—	1,190	2,317	1,138	320	470	—	192	—
96	Stadel	2,060	47	1,214	2,224	1,135	50	504	—	164	—
	Dielsdorf 1902	16,974	3,651	6,711	16,866	9,298	828	3,285	999	891	48
	1901	17,898	3,614	6,995	17,395	9,691	756	3,270	1,468	965	—

Aktiven, Passiven und Stammgut der Sekundarschulkreis-Gemeinden 1902.

Ordnungsnummer	Aktiven				Total aller Aktiven	Pas-siven	Über-schuss der Aktiven (— Pas-siven)	Stammgut		Deckung des Stammgutes (realisierbar) — Überschuss (— Defizit)
	Realisierbare		Nicht realisierbare					Ein-nahmen	Bestand Ende des Jahres	
	Total	Kapi-talien	Total	Liegen-schaften						
72	14,371	13,794	4,670	—	19,041	—	19,041	—	10,260	4,111
73	9,961	9,309	1,385	—	11,346	—	11,346	—	8,873	1,088
74	3,256	1,000	15,003	12,228	18,259	—	18,259	—	1,000	2,256
75	11,426	10,973	2,148	35	13,574	—	13,574	100	12,650	—1,224
76	15,241	13,679	3,035	—	18,276	—	18,276	—	14,365	876
77	35,312	33,444	75,850	71,670	111,162	33,767	77,395	—	8,710	—7,165
78	9,790	8,829	4,215	—	14,005	—	14,005	—	9,656	134
	99,357	91,028	106,306	83,933	205,663	33,767	171,896	100	65,514	76
	100,700	87,862	103,303	81,533	204,003	36,557	167,446	100	65,414	—1,271
79	2,483	1,817	39,782	38,300	42,265	—	42,265	—	1,967	516
80	2,960	2,960	2,349	—	5,309	3,345	1,964	—	4,150	—4,535
81	9,352	7,860	3,150	—	12,502	—	12,502	—	8,000	1,352
82	8,589	7,424	2,319	—	10,908	—	10,908	—	7,779	810
83	4,395	3,207	650	—	5,045	—	5,045	—	4,300	95
84	4,807	3,992	1,925	—	6,732	490	6,242	—	4,450	—133
85	8,920	8,500	2,848	—	11,768	—	11,768	—	9,000	—80
86	5,889	5,265	1,513	—	7,402	—	7,402	—	5,290	599
87	2,730	1,860	2,007	—	4,737	—	4,737	—	1,860	870
88	7,873	6,846	1,231	—	9,104	—	9,104	—	5,500	2,373
	57,998	49,731	57,774	38,300	115,772	3,835	111,937	—	52,296	1,867
	58,712	50,278	57,315	38,300	116,027	1,296	114,731	—	52,296	5,120
89	2,645	2,645	2,900	1,200	5,545	—	5,545	—	1,675	970
90	4,079	3,122	1,753	—	5,832	—	5,832	—	2,300	1,779
91	5,586	4,650	1,801	—	7,387	2,798	4,589	—	5,240	—2,452
92	20,459	11,907	1,054	—	21,513	—	21,513	—	20,250	209
93	14,598	14,268	1,701	—	16,299	—	16,299	105	14,545	53
94	5,114	4,344	2,074	—	7,188	—	7,188	—	5,000	114
95	8,236	7,714	2,501	—	10,737	—	10,737	—	8,118	118
96	3,271	2,819	10,201	8,200	13,472	—	13,472	—	3,315	—44
	63,988	51,469	23,985	9,400	87,973	2,798	85,175	105	60,443	747
	63,725	51,557	24,174	9,400	87,899	2,718	85,181	125	60,338	669

3. Steuernachzahlungen der Sekundarschulkreis-Gemeinden 1902.

(§ 147 des Gemeinde-Gesetzes.)

Sekundarschulkreis-Gemeinden	Fälle	Betrag Fr.	Sekundarschulkreis-Gemeinden	Fälle	Betrag Fr.
Altstetten	4	115	Rikon-Lindau	1	23
Höngg	3	214	Weißlingen	3	637
Weiningen	1	24	Wila	2	120
Zollikon	2	45	Bezirk Pfäffikon 1902	11	1,883
Bezirk Zürich 1902	10	398	1901	11	1,617
1901	11	2,107	Elgg	1	15
Hausen	2	39	Neftenbach	2	17
Bezirk Affoltern 1902	2	39	Töss	3	3,216
1901	2	95	Veltheim	3	308
Adliswil	5	528	Wülflingen	1	123
Hirzel	1	36	Bezirk Winterthur 1902	10	3,679
Horgen	6	692	1901	6	524
Kilchberg	4	105	Andelfingen	5	191
Langnau	2	156	Benken	4	98
Oberrieden	4	77	Flaach	1	60
Richterswil	4	32	Marthalen	2	19
Rüschlikon	2	384	Uhwiesen	5	97
Wädenswil	5	204	Bezirk Andelfingen 1902	17	465
Bezirk Horgen 1902	33	2,214	1901	10	558
1901	26	1,197	Eglisau	1	5
Erlenbach	1	2,310	Embrach	2	13
Herrliberg	3	427	Glattfelden	1	104
Küsnacht	2	118	Kloten	1	9
Meilen	8	2,258	Bezirk Bülach 1902	5	131
Bezirk Meilen 1902	14	5,113	1901	5	237
1901	16	1,437	Bezirk Dielsdorf 1902	—	—
Bäretswil	3	47	1901	1	18
Bubikon	1	468	Rekapitulation.		
Dürnten	1	34	Bezirke.		
Hinwil	5	371	Zürich	10	398
Rüti	2	27	Affoltern	2	39
Wald	4	146	Horgen	33	2,214
Wetzikon	2	38	Meilen	14	5,113
Bezirk Hinwil 1902	18	1,131	Hinwil	18	1,131
1901	19	1,320	Uster	12	2,112
Egg	1	176	Pfäffikon	11	1,883
Mönchaltorf	1	30	Winterthur	10	3,679
Uster	8	1,844	Andelfingen	17	465
Volketswil	2	62	Bülach	5	131
Bezirk Uster 1902	12	2,112	Dielsdorf	—	—
1901	13	5,843	Kanton 1902	132	17,165
Illnau	4	735	1901	120	14,953
Pfäffikon	1	368			

4. Steuerverhältnisse der Sekundarschulkreis-Gemeinden, * in denen Steuern erhoben wurden, 1902.

Sekundarschulkreis-Gemeinden	Steuerkapital, Tausende Fr.	Steuerpflichtige		Steuerquote ‰	Sekundarschulkreis-Gemeinden	Steuerkapital, Tausende Fr.	Steuerpflichtige		Steuerquote ‰
		Haushaltungen	Männer				Haushaltungen	Männer	
Altstetten . . .	7,002	821	1,208	0,170	Bäretswil . . .	2,634	581	676	1
Höngg . . .	7,104	815	1,000	0,160	Bubikon . . .	2,276	338	428	1
Oerlikon . . .	1,320	206	278	0,380	Dürnten . . .	2,445	678	814	1,50
Schlieren . . .	2,631	335	559	1	Grüningen . . .	1,613	303	354	0,90
Weiningen . . .	2,556	255	382	1,50	Hinwil . . .	3,050	606	771	1,10
Zollikon . . .	7,825	408	516	0,80	Rüti . . .	9,277	1,004	1,195	1
Zürich 1902	28,438	2,840	3,943		Wald . . .	9,083	1,554	1,865	3
1901	21,768	1,971	2,640		Wetzikon . . .	9,375	1,375	1,626	0,80
Affoltern 1902	—	—	—		Hinwil 1902	39,753	6,439	7,729	
1901	3,379	345	385		1901	37,535	5,760	6,975	
Adliswil . . .	5,180	1,074	1,084	0,75	Egg	2,463	537	600	2
Hirzel . . .	1,700	196	267	0,160	Maur	1,669	321	406	0,50
Horgen . . .	15,791	1,539	1,805	0,90	Mönchaltorf . . .	890	162	199	1,80
Kilchberg . . .	14,206	377	467	0,50	Nänikon . . .	1,962	201	245	2,30
Langnau . . .	1,994	376	450	0,50	Uster	15,099	1,598	1,922	1,70
Oberrieden . . .	7,815	259	339	0,25	Volketswil . . .	2,453	327	406	0,50
Richterswil . . .	13,180	799	1,060	0,30	Uster 1902	24,536	3,146	3,778	
Rüschlikon . . .	6,480	341	386	0,25	1901	24,790	3,056	3,784	
Thalwil . . .	17,673	1,404	1,752	0,71	Illnau	2,885	404	524	1
Wädenswil . . .	24,190	1,664	2,107	0,40	Rikon-Lindau . . .	4,920	415	543	0,80
Horgen 1902	108,209	8,029	9,717		Weißlingen . . .	1,500	282	321	2
1901	110,147	8,172	9,468		Pfäffikon 1902	9,305	1,101	1,388	
Erlenbach . . .	3,549	287	387	0,160	1901	9,497	1,103	1,394	
Herrliberg . . .	2,368	213	315	0,75	Elgg	3,632	308	388	0,80
Hombrechtikon . . .	4,837	462	595	0,60	Neftenbach . . .	4,284	341	539	0,30
Küsnacht . . .	10,811	707	913	0,160	Oberwinterthur . . .	2,926	460	573	0,55
Meilen . . .	8,520	660	854	0,90	Rätterschen . . .	1,322	296	379	0,70
Meilen 1902	30,085	2,329	3,064						
1901	29,464	2,312	3,100						

* Wo von einzelnen demselben Sekundarschulkreis zugehörigen politischen, Zivil- oder Primarschulgemeinden die Steuer in Form von Beiträgen entrichtet, von andern aber direkte Sekundarschulsteuer erhoben wurde, sind nur die für direkte Steuer in Betracht fallenden Faktoren angeführt.

Steuerverhältnisse der Sekundarschulkreis-Gemeinden, in denen Steuern erhoben wurden, 1902.

Sekundarschulkreis-Gemeinden	Steuerkapital, Tausende Fr.	Steuerpflichtige		Steuerquote 0/00	Sekundarschulkreis-Gemeinden	Steuerkapital, Tausende Fr.	Steuerpflichtige		Steuerquote 0/00
		Haushaltungen	Männer				Haushaltungen	Männer	
Töss	6,095	1,045	1,288	1	Niederhasli	913	178	234	0,30
Veltheim	3,322	906	1,107	1,150	Otelfingen	2,274	191	273	0,150
Wiesendangen	1,615	185	233	0,150	Regensdorf	1,122	317	423	0,125
Wülflingen	1,892	665	834	2	Rümlang	1,440	175	242	0,140
Winterthur 1902	25,088	4,206	5,341		Stadel	101	24	30	0,130
1901	25,720	4,159	5,451		Dielsdorf 1902	5,850	885	1,202	
					1901	4,744	547	755	
Andelfingen	6,570	565	664	1	Rekapitulation				
Benken	2,596	278	408	0,160	Bezirke				
Flaach	3,225	516	634	0,150	Zürich	28,438	2,840	3,943	
Ossingen	1,867	279	321	0,150	Affoltern	—	—	—	
Uhwiesen	5,335	912	1,053	0,130	Horgen	108,209	8,029	9,717	
Andelfing. 1902	19,593	2,550	3,080		Meilen	30,085	2,329	3,064	
1901	17,890	2,266	2,733		Hinwil	39,753	6,439	7,729	
Eglisau	2,362	253	319	0,130	Uster	24,536	3,146	3,778	
Embrach	2,955	306	391	0,140	Pfäffikon	9,305	1,101	1,388	
Glattfelden	2,012	312	361	0,175	Winterthur	25,088	4,206	5,341	
Kloten	3,953	442	586	0,150	Andelfingen	19,593	2,550	3,080	
Wallisellen	2,264	274	334	0,170	Bülach	13,546	1,587	1,991	
Bülach 1902	13,546	1,587	1,991		Dielsdorf	5,850	885	1,202	
1901	12,048	1,500	1,811		Kanton 1902	304,403	33,112	41,233	
					1901	296,982	31,191	38,496	

5. Legate und Geschenke der Sekundarschulkreis-Gemeinden 1902.

Albisrieden	Fr. 1,500. --
Weiningen	„ 50. —
Marthalen	„ 100. —
Kanton 1902	Fr. 1,650. —
1901	„ 150. —

A. VII. Finanzen der Stiftungs- und Separatgüter 1902.

1. Einnahmen, Ausgaben und Bestand.

Gemeinden	Stiftungs- und Separatgüter	Bestand zu Anfang des Jahres Fr.	Einnahmen Fr.	Ausgaben Fr.	Bestand zu Ende des Jahres Fr.
	I. Bezirk Zürich.				
	Stadtgemeinde.				
	A. Allgemeine Fonds der Stadt Zürich.				
Zürich . . .	Waser'sche Stiftung für Verschönerung der Stadt . . .	185,773	6,982	196	192,559
„ . . .	Fäsy-Hurterfond	15,454	775	621	15,608
„ . . .	Aquariumfond	13,779	554	19	14,314
„ . . .	Cholera-Hilfsfond	54,703	2,377	65	57,015
„ . . .	Krankensmobilien-Magazin . . .	82,325	5,658	2,750	85,233
„ . . .	Französischer Kirchenfond . . .	160,234	7,042	6,503	160,773
„ . . .	Unfall- und Alters-Unterstützungskasse für städtische Bauarbeiter	16,824	884	7,925	9,783
„ . . .	Pensions- und Unfallunterstützungskasse des Polizei- und Sanitätskorps	183,235	30,733	18,388	195,580
„ . . .	Fond für eine Pensionskasse für städtische Angestellte und Arbeiter	486,295	80,929	496	566,728
„ . . .	Stipendienstiftung für deutsche Studierende	3,405	137	5	3,537
„ . . .	Stipendienfond der ehemaligen Landtöchterchule	33,299	1,277	941	33,635
„ . . .	Allgemeiner Feuerwehr-Unterstützungsfond	104,897	4,800	2,226	107,471
„ . . .	Stipendienfond der Gewerbeschule	57,356	5,706	969	62,093
„ . . .	Otto Bleuler-Fond	68,659	3,562	2,278	69,943
„ . . .	Friedrich Zeller-Fond	23,514	948	30	24,432
„ . . .	Fond zur Unterstützung von Fach- und Arbeitslehrerinnen	26,789	1,082	534	27,337
„ . . .	E. Näf-Hatt'scher Reisefond . . .	15,364	599	20	15,943
„ . . .	Pestalozzi-Fond	178,529	79,062	72,987	184,604
„ . . .	Stipendienfond für Sekundarschüler	17,626	653	258	18,021
„ . . .	Jda Stapfer-Fond	22,948	1,013	936	23,025
„ . . .	Legatenfond des Belvoirparkes . . .	13,383	545	13	13,915

Einnahmen, Ausgaben und Bestand

Gemeinden	Stiftungs- und Separatgüter	Bestand zu Anfang des Jahres	Einnahmen	Ausgaben	Bestand zu Ende des Jahres
		Fr.	Fr.	Fr.	Fr.
Zürich	Bibliothekfond Enge	6,008	206	209	6,005
"	Escherstiftung Enge	71,406	2,920	1,436	72,890
"	Christbaumfond Enge	5,636	249	209	5,676
	1902	1,847,441	238,693	120,014	1,966,120
	1901	1,720,998	239,688	113,245	1,847,441
	B. Bürgerliche Fonds der Stadt Zürich.				
Zürich	Stiftung des stadtzürcherischen Nutzungsgutes	2,437,213	597,860	639,811	2,395,262
"	Waser'sches Legat für Waisenhäuser	99,054	3,799	109	102,744
"	Waser'sches Legat für Pfrundhäuser	96,748	4,069	107	100,710
"	Stadtbibliothekfond	241,069	37,432	38,226	240,275
"	Stiftung von X. Schnyder-von Wartensee	94,536	6,577	6,693	94,420
"	Speerli-Stiftung für Gründung wohlthätiger Anstalten	269,262	11,455	279	280,438
"	Stadtpital-Legatenfond	217,230	12,053	18,126	211,157
"	Meyer'sche Stiftung für Hausarme	143,367	7,627	6,546	144,448
"	Spargutfond für die Waisenhauzöglinge	34,163	1,393	1,422	34,134
"	Ostereierfond für die Waisenhauzöglinge	8,332	374	373	8,333
"	Waisenhausfond	2,135,377	95,711	75,215	2,155,873
"	Wolf'scher Reisefond für die Waisenhauszöglinge	11,376	483	481	11,378
"	Pfrundhausfond	1,669,432	72,705	48,302	1,693,835
"	Ott-Imhof-Stiftung	59,310	2,671	1,003	60,978
"	Predigerwitwen- u. Waisenfond	403,714	18,447	11,960	410,201
"	Pfarrpfrundfond	169,472	7,564	4,755	172,281
"	Lehrerpensionsfond	88,880	3,779	3,744	88,915
"	Speerli'scher Stipendienfond	136,267	6,117	5,129	137,255
"	Thomann'sche Stiftung	338,084	14,677	12,447	340,314
"	Köchly-Stiftung	2,359	119	119	2,359
"	Brüggerfond	793,011	41,243	34,419	799,835
"	Bürgerasyl	460,748	44,422	41,112	464,058
"	Bürgerasyl-Hausfond	26,584	1,056	33	27,607
"	Bürgerasyl-Legatenfond	107,972	6,168	169	113,971
"	Wildgartenstiftung	81,619	12,000	14,963	78,656
"	Sealsfield'sches Legat	2,071	91	20	2,142
"	Unfall-Entschädigungskasse Sihlwald	4,031	1,271	1,636	3,666

der Stiftungs- und Separatgüter 1902.

Gemeinden	Stiftungs- und Separatgüter	Bestand zu	Ein-	Aus-	Bestand zu	
		Anfang des Jahres	nahmen	gaben	Ende des Jahres	
		Fr.	Fr.	Fr.	Fr.	
Zürich	Legat Rudolf Hofmeister	78,648	3,124	3,124	78,648	
"	Aeuffnungsfond	86,785	18,746	—	105,531	
"	Bürgertrunkfond Fluntern	19,532	802	752	19,582	
"	Legatenfond Fluntern	4,151	172	167	4,156	
"	Schützengut Hirslanden	2,813	123	113	2,823	
"	Bürgerschulfond Hirslanden	14,558	614	590	14,582	
"	Bürgerfreischul- u. Stipendienfond Hottingen	15,856	701	658	15,899	
"	Heinrich Zimmermannfond (Weinfond) Hottingen	6,513	284	214	6,583	
"	Bürgerfreischulfond Riesbach	19,153	899	801	19,251	
"	Sidlerfond Unterstrass	38,158	1,635	1,566	38,227	
"	Armenholz- und Waisenfond Wiedikon	23,161	986	956	23,191	
	1902	10,440,609	1,039,249	976,140	10,503,718	
	1901	10,339,391	1,058,904	957,686	10,440,609	
C. Fonds der Kirchgemeinden der Stadt Zürich.						
Fraumünster	Orgelfond	19,260	3,550	4,048	18,762	
St. Peter	Fond für silberne Nachtmahlsgeweräte	1,288	26	4	1,310	
Predigern	Pfarrhausfond	59,079	2,482	2,687	58,874	
"	Kirchenalmosenfond	6,647	2,922	2,342	7,227	
Neumünster	Fond für Freimachung von Kirchenörtern	3,302	1,122	125	4,299	
"	Legat von Bodmer-Trümpler für ein Glasgemälde	1,513	57	—	1,570	
Oberstrass	Spendgut	1,003	334	224	1,113	
Unterstrass	Spendgut	27,100	2,077	2,077	27,100	
"	Orgelgut	5,079	477	136	5,420	
"	Luisenstiftung	1,000	340	40	1,300	
Wipkingen	Fond für silberne Abendmahlbecher	43	2	—	45	
"	Orgelfond	—	71	—	71	
Wollishofen	Spendgut	32,287	1,845	716	33,416	
"	Christbaumfond	3,066	123	123	3,066	
"	Baufond für ein Oekonomiegebäude	3,415	128	—	3,543	
	1902	164,082	15,556	12,522	167,116	
	1901	160,702	11,637	8,257	164,082	
Stadt Zürich Total (A-C)		1902	12,452,132	1,293,498	1,108,676	12,636,954
		1901	12,221,091	1,310,229	1,079,188	12,452,132

Einnahmen, Ausgaben und Bestand

Gemeinden	Stiftungs- und Separatgüter	Bestand zu Anfang des Jahres Fr.	Ein- nahmen Fr.	Aus- gaben Fr.	Bestand zu Ende des Jahres Fr.
	Landgemeinden des Bezirks.				
Albisrieden . . .	Spendgut	1,351	134	45	1,440
Altstetten . . .	Suppenanstaltsfond	2,000	71	71	2,000
" . . .	Spendkasse	2,679	365	448	2,596
" . . .	Altersasylfond	456	16	—	472
" . . .	Glockenfond	132	138	—	270
Dietikon . . .	Separatfond der Sekundar- schulgemeinde	3,539	136	2	3,673
" katholisch	Anniversarien- und Bruder- schaftsfond	22,770	1,321	1,021	23,070
Engstring., Ober-	Vogelsang'sches Legat (zu Ar- menzwecken)	2,232	87	3	2,316
" . . .	Separatbürgergut	568	23	—	591
" . . .	Rudolf Becker-Fond	555	21	—	576
" Unter-	Separatfond zu Armenzwecken	530	20	20	530
Geroldswil . . .	Separat-Armengut	4,469	170	9	4,630
Höngg . . .	Spendgut	17,749	973	816	17,906
" . . .	Militär-Unterstützungsfond	625	23	—	648
" . . .	Feuerwehrfond	117	5	—	122
Oetwil a. d. L.	Separat-Armengut	12,086	483	369	12,200
" "	Separat-Schulgut	11,217	434	776	10,875
" Unter-	Separat-Armenfond	3,613	142	95	3,660
Schwamendingen . . .	Spendgut	1,237	813	810	1,240
Seebach . . .	Spendgut	5,008	987	571	5,424
" . . .	Fond für gemeinnützige Zwecke	873	246	—	1,119
" . . .	Fond für außerordentliche In- standhaltung der Kirche	2,337	94	1	2,430
" . . .	Duchinskyfond für Schulreisen	563	22	80	505
" . . .	Benninger'sche Stiftung für eine Jugendbibliothek	400	15	15	400
" . . .	Stauber'sche Stiftung für Jugendfeste	3,290	115	92	3,313
" . . .	Dorothea-Stiftung	8,000	309	309	8,000
" . . .	Pfarrer Heinr. Müller-Stiftung	500	19	19	500
" . . .	Feuerwehr-Unfallfond	277	11	—	288
" . . .	Fond für Strassenbeleuchtung	391	15	—	406
" . . .	Maria Desfoursfond	1,124	44	—	1,168
" . . .	Fischerfond	115	4	—	119
Weiningen . . .	Separat-Bürgergut	3,726	148	8	3,866
Witikon . . .	Schützengut	435	16	11	440
" . . .	Spendgut	4,517	168	105	4,580
Zollikon . . .	Spendgut	21,370	945	933	21,382
" . . .	Fond zu einer Abdankungskapelle	1,130	44	1	1,173
	Landgemeinden	141,981	8,577	6,630	143,928
	Stadt Zürich	12,452,132	1,293,498	1,108,676	12,636,954
	Bezirk Zürich 1902	12,594,113	1,302,075	1,115,306	12,780,882
	1901	12,359,344	1,319,706	1,084,937	12,594,113

der Stiftungs- und Separatgüter 1902.

Gemeinden	Stiftungs- und Separatgüter	Bestand zu Anfang des Jahres Fr.	Ein- nahmen Fr.	Aus- gaben Fr.	Bestand zu Ende des Jahres Fr.
II. Landbezirke.					
Bez. Affoltern	Gemeinnützige Gesellschaft	159,658	6,472	9,925	156,205
" "	Hirzefond der Gemeinnützigen Gesellschaft	31,723	1,455	1,455	31,723
" "	Fond für das Dubsdenkmal der Gemeinnützigen Gesellschaft	361	13	63	311
" "	Armen- und Korrekptionsanstalt Kappel	111,520	80,898	86,560	105,858
" "	Krankenfond der Armen- und Korrekptionsanstalt Kappel	18,000	900	700	18,200
" "	Huberfond (Krankenasylfond) der Armen- und Korrekptionsanstalt Kappel	20,000	1,026	1,026	20,000
Affoltern	Orgelfond	50	—	50	—
"	Spendgut	5,306	495	—	5,801
"	Bestattungsfond	502	36	—	538
"	Huberfond	40,057	1,515	1,500	40,072
"	Schießplatzfond	—	700	—	700
Bonstetten	Spendgut (Reifscher Fond)	4,423	176	—	4,599
"	Vieh- und Güterfond	6,389	255	246	6,398
Hausen	Spendgut	12,435	473	449	12,459
"	Allgemeines Spendgut	322	11	—	333
"	Militär-Unterstützungsfond	2,211	69	47	2,233
"	Huberfond	75,020	2,895	2,900	75,015
Hedingen	Freiwilliger Armenfond	3,878	146	94	3,930
"	Kirchenverschönerungsfond	708	280	500	488
"	Christbaumfond	1,104	33	42	1,095
Maschwanden	Spendgut	2,343	221	87	2,477
Mettmenstetten	Spendgut	4,917	337	184	5,070
Obfelden	Spendgut	7,683	604	262	8,025
"	Gemeindebibliothek	1,234	68	136	1,166
"	Nähschulfond	1,590	58	58	1,590
"	Kleinkinderschulfond	3,961	990	866	4,085
"	Jugendbibliothekfond	2,342	102	69	2,375
Rifferswil	Metzgfond	6,386	216	4	6,598
Stallikon	Separatbürgerfond	2,801	105	17	2,889
Wettswil	Separatbürgergut	11,037	423	419	11,041
"	Christbaumfond	547	120	—	667
"	Zuchtstierfond	2,697	639	624	2,712
Bezirk Affoltern 1902		541,205	101,731	108,283	534,653
		1901	490,658	391,755	172,367
					710,046

Einnahmen, Ausgaben und Bestand

Gemeinden	Stiftungs- und Separatgüter	Bestand zu Anfang des Jahres Fr.	Einnahmen Fr.	Ausgaben Fr.	Bestand zu Ende des Jahres Fr.
Adliswil . . .	Fond für den Krankenwagen . . .	781	31	—	812
" . . .	Legat von Günthardt für Winterkleider	1,069	40	65	1,044
" . . .	Legat Bär	500	20	20	500
" . . .	Bürgerholzfond	993	35	100	928
" . . .	Spendgut	18,304	1,369	701	18,972
" . . .	Krankenasylfond	103,500	4,704	400	107,804
" . . .	Grundstraße-Fond	—	641	—	641
" . . .	Bürgerfond Oberleimbach	188	8	—	196
Hirzel	Spendgut	3,351	143	93	3,401
" -Höhe . . .	Baumann'sche Stiftung	5,792	219	192	5,819
Horgen	Fond der Suppenanstalt	806	31	—	837
"	Pfrundfond	8,577	347	—	8,924
"	Waisenfond	13,475	547	27	13,995
"	Witwen- und Blindenfond	7,907	318	51	8,174
"	Hüni'scher Stipendienfond	5,488	211	3	5,696
"	Fierz'scher Stipendienfond	16,873	694	6	17,561
"	Orgelfond	25,854	946	778	26,022
"	Spendfond	42,917	1,726	2,123	42,520
"	Krankenasyll	363,122	30,556	25,577	368,101
"	Gemeineschulfond	47,355	2,014	1,314	48,055
"	Sparenaubrückenbaufond	13,644	533	14,177	—
"	Waisenhausbaufond	45,537	2,102	9	47,630
"	Legat Leuthold	13,161	502	305	13,358
Horgen-Dorf .	Arbeitsschulfond	1,300	50	50	1,300
" "	Alt-Schulhausfond (Turnhallefond)	30,000	1,355	1,355	30,000
" "	Vikariatsfond	2,242	87	—	2,329
" -Arn	Arbeitsschulfond	500	20	20	500
Horgerberg . .	Separatarmenfond	600	23	23	600
"	Arbeitsschulfond	400	16	16	400
Horgen-Käpfnach	Arbeitsschulfond	1,100	46	46	1,100
Hütten	Spendgut	3,740	218	—	3,958
Kilchberg . . .	Separatspendgut	12,679	497	87	13,089
"	Spendgut	13,751	1,574	445	14,880
"	Krankenmobilienfond	4,666	484	418	4,732
Langnau	Holzarmenfond	13,133	1,190	5	14,318
"	Spendfond	919	431	—	1,350
Oberrieden . .	Armenspendfond	26,661	1,110	895	26,876
"	Krankenfond	9,997	1,152	256	10,893
"	Schäppi-Näf-Stiftung für Erziehung u. Versorgung armer Bürgerskinder	23,861	957	40	24,778
Richterswil . .	Hotz'sche Stiftung (Spendgut)	69,512	2,772	2,664	69,620
"	Waisenfond	51,697	2,064	1,776	51,985
"	Krankenasyll	163,680	17,293	16,369	164,604
"	Jugendbibliothekfond	6,291	253	222	6,322

der Stiftungs- und Separatgüter 1902.

Gemeinden	Stiftungs- und Separatgüter	Bestand	Ein-	Aus-	Bestand
		zu Anfang des Jahres Fr.	nahmen Fr.	gaben Fr.	zu Ende des Jahres Fr.
Richterswil	Separatfond des Schulgutes (Pestalozzifond)	9,597	—	—	9,597
"	Altersasylfond	6,430	229	—	6,659
"	Kleinkinderschulfond	13,268	682	914	13,036
"	Orgelfond	3,088	12,109	—	15,197
"	Kirchgesangsvereinsfond	246	10	—	256
"	Fond für Hausarme	8,000	320	320	8,000
"	Fond zur Einfriedigung des Krankenasyls	2,507	81	—	2,588
"	Krankenmobiliemagazin	1,984	13	5	1,992
"	Fond für arme Kranke im Asyl	17,847	844	297	18,394
"	Fond für Ferienversorgung	430	1,132	313	1,249
Richterswil-Hütten	Fierz'scher Stipendienfond	6,413	261	476	6,198
"	Fond für Schulreisen	544	22	—	566
"	Professor Dr. Wild-Fond	5,633	227	725	5,135
Rüschlikon	Fond für Weihnachtsgaben	2,000	80	80	2,000
"	Spendfond	20,117	787	897	20,007
"	Fond für bedürftige Militärs	523	21	—	544
"	Fond für Anschaffung von Lehr- mitteln	3,649	120	54	3,715
"	Fond für Aufbesserung der Lehrerbesoldungen	1,000	40	40	1,000
"	Glockenfond	471	519	—	990
"	Luisen-Stiftung	3,183	125	200	3,108
"	Sonntagsschulfond	770	28	—	798
"	Reisefond der Schulgemeinde	3,242	155	179	3,218
"	Fond für eine Badanstalt	3,601	144	—	3,745
"	Krankenpflegerinfond	1,481	119	—	1,600
"	Marienstiftung	2,000	80	80	2,000
Schönenberg	Spendfond (Baumann- und Hürlimannfond)	5,649	227	230	5,646
Thalwil	Militär-Unterstützungsfond	6,795	272	—	7,067
"	Krankenasyll	132,597	27,234	13,832	145,999
"	Spendgut	30,576	2,194	2,011	30,759
"	Fond für Unterstützung verun- glückter Feuerwehrmänner	839	34	—	873
"	Fond für Freimachung der Kirchenstühle	2,419	96	—	2,515
Wädenswil	Spendgut	13,315	656	656	13,315
"	Fond der höheren Lehranstalten	24,733	989	989	24,733
"	Adelenstiftung	4,228	166	62	4,332
"	Krankenasyll	175,161	15,464	16,196	174,429
"	Spendkasse	4,054	3,437	3,459	4,032
"	Baufond für ein Altersasyl	69,695	4,045	—	73,740
"	Legat Hauser-Lyner	3,301	120	150	3,271
Bezirk Horgen 1902		1,767,309	152,411	112,793	1,806,927
		1901	1,629,387	228,102	1,766,879

Einnahmen, Ausgaben und Bestand

Gemeinden	Stiftungs- und Separatgüter	Bestand zu Anfang des Jahres Fr.	Ein- nahmen Fr.	Aus- gaben Fr.	Bestand zu Ende des Jahres Fr.
Erlenbach . .	Freiwilliger Hausarmenfond . .	14,238	769	705	14,302
" . .	Orgelfond	5,859	1,800	3,601	4,058
Herrliberg . .	Schützengut	1,000	40	40	1,000
" . .	Spendgut	5,545	801	295	6,051
" . .	Fierz'scher Stipendienfond . .	4,755	378	192	4,941
" . .	Hasler'scher Stipendienfond . .	534	28	16	546
Hombrechtikon	Waisenhausfond	44,418	1,201	466	45,153
" . .	Spendgut	26,580	1,206	1,118	26,668
" . .	Jugendbibliothekfond	2,570	153	138	2,585
" . .	Feuerwehrfond	4,610	361	2	4,969
" . .	Freiwilliger Armenverein	9,607	1,044	997	9,654
" . .	Arbeitsschulfond	1,085	40	49	1,076
" . .	Kindergartengut	6,853	831	784	6,900
" . .	Namens- u. Geburtstagsgelder- Fonds	—	8,535	312	8,223
" . .	Feldbach Schulreisefond	1,710	67	137	1,640
Küsnacht . .	Fennerstiftung	41,666	1,789	2,155	41,300
" . .	Spendfond	19,900	1,143	768	20,275
" . .	Waisenhausbaufond	40,892	2,915	4	43,803
Männedorf . .	Oetikerstiftung	101,042	4,105	4,285	100,862
" . .	Maria-Elisabethastiftung	7,690	834	314	8,210
" . .	Krankenkasse der Armenanstalt . .	6,492	456	524	6,424
" . .	Kinderkasse der Armenanstalt . .	5,902	332	179	6,055
" . .	Spendgut	48,113	3,328	2,614	48,827
" . .	Orgelfond	14,537	992	819	14,710
" . .	Waisenfond	22,916	1,754	1,802	22,868
" . .	Stipendien- und Reisefond der Sekundarschule	1,432	56	45	1,443
" . .	Krankenasyll	208,163	12,566	14,272	206,457
" . .	Separatfond der Armenanstalt . .	4,057	163	411	3,809
" . .	Altersasyll	70,415	10,305	6,706	74,014
" . .	Waisenhaus-Baufond	11,053	2,991	8	14,036
" . .	Pestalozzifond	1,939	1,272	193	3,018
Meilen	Orgelfond	27,500	1,614	1,614	27,500
"	Wunderli-Zollinger-Stiftung	59,940	2,262	2,113	60,089
"	Spendgut	19,376	1,175	1,032	19,519
"	Fierz'scher Stipendienfond für die Sekundarschule	17,838	611	2	18,447
"	Hasler'scher Stipendienfond für die Sekundarschule	1,963	70	2	2,031
"	Dorf-Korporationsgut	90,877	2,318	2,333	90,862
"	Wunderlifond	15,033	600	603	15,030
"	Fierz'scher Krankenasyllfond . . .	43,705	1,734	10	45,429
"	Reisefond der Sekundarschule . . .	2,671	101	236	2,536
"	Sammlungsfond der Sekundar- schule	395	14	6	403

der Stiftungs- und Separatgüter 1902.

Gemeinden	Stiftungs- und Separatgüter	Bestand zu Anfang des Jahres Fr.	Ein- nahmen Fr.	Aus- gaben Fr.	Bestand zu Ende des Jahres Fr.
Meilen . . .	Hotz'scher Fond	2,408	86	3	2,491
Meilen-Feld	Reisefond (Dr. Willefond) . . .	2,140	119	145	2,114
Oetwil a. S.	Spendgut	10,599	479	457	10,621
" "	Wunderli-Legat	5,592	217	89	5,720
" "	Rudolf Stauber-Stiftung	3,624	143	176	3,591
Stäfa	Heitz-Huggenberg- und Bau- mann-Zürrer-Stiftung	2,006	89	95	2,000
"	Orgelfond	1,968	86	—	2,054
"	Legatenfond für Armen- und Waisenhausbewohner	7,418	284	287	7,415
"	Allgemeiner Freischul-Prämienfond Fond für Berufsbildung von Waisenhauszöglingen	25,850	1,006	1,006	25,850
"	Waisenhausfond	17,293	546	577	17,262
"	Hausarmenfond	42,028	1,670	1,427	42,271
"	Kölla-Bühler-Stiftung	26,485	1,489	1,453	26,521
"	Jenny-Stiftung	5,460	223	237	5,446
"	Jenny-Stiftung	2,779	124	51	2,852
"	Brändli-Stiftung	3,468	140	86	3,522
"	Fond für Gründung eines Krankenasyls	23,596	2,422	3	26,015
"	Altersasyl	2,971	39,857	2,566	40,262
Uetikon . . .	Ruegg'sches Legat	25,688	1,012	1,012	25,688
"	Arbeitschulfond	4,600	159	159	4,600
"	Meierfond	7,511	268	6	7,773
"	Perrey-Leuthold'sche Stiftung Kindererziehungsfond	9,133	361	127	9,367
"	Waisenfond	22,065	826	906	21,985
"	Fortbildungsschulfond	3,765	149	34	3,880
"	Schnorrfond	1,150	40	3	1,187
"	Schnorrfond	20,000	800	538	20,262
"	Krankenschwesterfond	20,000	781	781	20,000
"	Spendgut	34,462	1,135	1,176	34,421
	Bezirk Meilen 1902	1,348,930	127,265	65,302	1,410,893
	1901	1,265,946	167,153	82,437	1,350,662
Bäretswil . .	Hausarmenfond	1,775	70	70	1,775
"	Fond für Gemeindekrankenpflege Krankenasylfond	2,389	1,360	1,209	2,540
"	Separatgut der Arbeitsschule Separatfond der Arbeitsschule	3,110	2,243	10	5,343
" -Hof-Müdspach -Tanne	Waisenfond	1,000	40	40	1,000
Bubikon . . .	Spendfond	1,000	40	40	1,000
"	Hottinger'scher Gabenfond	51,300	3,087	3,078	51,309
"	Hottinger'scher Schulreisefond Weihnachtsfond	18,737	648	528	18,857
"	Glockenfond	1,000	36	36	1,000
"	Glockenfond	3,486	135	230	3,391
"	Glockenfond	2,999	637	336	3,300
"	Glockenfond	5,437	2,489	20	7,906

Einnahmen, Ausgaben und Bestand

Gemeinden	Stiftungs- und Separatgüter	Bestand zu Anfang des Jahres Fr.	Einnahmen Fr.	Ausgaben Fr.	Bestand zu Ende des Jahres Fr.
Dürnten . . .	Wunderli-Legat	9,009	357	316	9,050
" . . .	Spendgut	22,656	1,075	896	22,835
" . . .	Feuerwehrunterstützungsfond .	2,736	390	44	3,082
" . . .	Ober-Hotz'sche Stiftung	4,022	271	214	4,079
" . . .	Unter-Hotz'sche Stiftung	5,962	318	282	5,998
" . . .	-Tann Hotz'sche Stiftung	3,947	252	185	4,014
Fischenthal .	Spendgut	18,575	1,075	1,029	18,621
" . . .	Orgelfond	655	331	—	986
" . . .	Arbeitsschulfond	2,074	80	75	2,079
" . . .	Egli-Stiftung	2,062	80	75	2,067
Gossau . . .	Freiwilliger Armenverein (Spendgut)	8,147	1,120	693	8,574
" . . .	Bosshard'scher Stiftsfond	750	30	30	750
" . . .	Brennwald'sche Stiftung	2,500	99	99	2,500
" . . .	Glockenfond	2,000	80	1	2,079
Grünigen . .	Stiftsarmenfond	10,840	432	432	10,840
" . . .	Susannastiftung	407	16	15	408
" . . .	Schulreiselegat	836	32	—	868
" . . .	Heinrichstiftung	1,000	40	40	1,000
" . . .	Orgelfond	2,607	533	5	3,135
Hinwil . . .	Orgelfond	2,024	77	1	2,100
" . . .	Meili'sches Legat für die Sekundarschule	2,227	83	—	2,310
" . . .	Spendgut	10,192	2,812	2,141	10,863
Rüti	Orgelfond	13,075	503	480	13,098
"	Spendgut	10,769	1,298	1,586	10,481
"	Jugendfestfond	4,350	162	2	4,510
Seegräben . .	Dorf- und Brunnengut	3,664	137	78	3,723
"	Spendgut	3,445	1,170	327	4,288
"	Jugendbibliothekfond	1,162	44	52	1,154
"	Pestalozzifond	386	14	—	400
Wald	Hausarmenfond	44,707	2,460	2,375	44,792
"	Militär-Unterstützungsfond	2,007	79	—	2,086
"	Unterstützungsfond für im Dienst verunglückte Feuerwehrmänner	697	154	851	—
"	Bürgerasylfond	3,511	8,062	—	11,573
"	-Hischwil Krankenfond	468	17	—	485
"	-Laupen Wolfensperger'sche Stiftung (Prämienfond für fleissige Schüler)	1,000	40	40	1,000
Wetzikon . .	Militär-Unterstützungsfond	1,608	57	—	1,665
"	Separatfond	6,656	265	130	6,791
"	-Kempten Armengut der Zivilgemeinde (Spendgut)	12,841	501	106	13,236
"	-Seegräben Stipendienfond der Sekundarschule	4,944	225	170	4,999
	Bezirk Hinwil 1902	322,751	35,556	18,367	339,940
	1901	313,164	29,923	17,538	325,549

der Stiftungs- und Separatgüter 1902.

Gemeinden	Stiftungs- und Separatgüter	Bestand zu Anfang des Jahres Fr.	Ein- nahmen Fr.	Aus- gaben Fr.	Bestand zu Ende des Jahres Fr.
Dübendorf . . .	Spendgut	7,385	454	515	7,324
" <i>Glenn-Hermikon</i>	Separatfond der Schulgemeinde	25,680	995	995	25,680
Egg	Separatfond des Sekundar- schulkreises	1,050	42	42	1,050
"	Separatarmenfond	12,441	510	504	12,447
"	Joh. Weber'sches Legat	1,000	40	40	1,000
"	Jak. Christ. Weber'sches Legat	300	11	11	300
" <i>-Eblingen</i>	Arbeitsschulfond	500	20	20	500
" <i>Hinter-</i>	Boller'sches Legat für arme Schüler	400	14	—	414
" "	Bildungsfond für Handwerker- und Gewerbeschulen	1,085	40	124	1,001
Fällanden . . .	Spendgut	2,610	133	90	2,653
Greifensee . . .	Spendgut	2,109	146	87	2,168
Maur	Fenner-Korrodi-Legat	22,766	1,049	879	22,936
"	Spendgut	3,041	120	107	3,054
"	Fenner-Korrodi-Familienstift	11,175	426	443	11,158
Mönchaltorf . .	Zangerfond	2,995	107	4	3,098
"	Kranken- und Altersasylfond	30,349	1,190	16	31,523
"	Harmoniumfond	645	14	2	657
Nänikon-Greifensee	Separatfonds des Sekundar- schulkreises	2,230	115	194	2,151
Uster	Hilfsfond	27,723	2,061	1,734	28,050
"	Zuchtstierfond	4,650	1,928	1,939	4,639
"	Berchtold-Bollier-Stiftung	20,256	754	977	20,033
"	Altersasylfond	42,909	12,770	11,322	44,357
"	Separatfond des Sekundar- schulkreises	5,445	220	208	5,457
"	Armbrustfond	500	36	36	500
Volketswil . . .	Spendgut	8,084	316	300	8,100
Wangen	Spendgut	4,040	433	146	4,327
" <i>-Brütisellen</i>	Separatschulfond der Zivil- gemeinde	20,412	2,119	246	22,285
	Bezirk Uster 1902	261,780	26,063	20,981	266,862
	1901	229,258	43,012	10,490	261,780
Bauma	Spendgut	30,907	2,706	3,736	29,877
"	Krankenasylfond	54,372	6,697	150	60,919
"	Furrerfond	—	832	—	832
" <i>-Wellnau</i>	Separatschulgut	1,428	55	62	1,421
Fehraltorf . . .	Nähschulfond	3,169	441	409	3,201
"	Spendgut	12,988	867	997	12,858
"	Orgelfond	1,933	72	25	1,980
Hittnau	Spendgut	13,964	1,197	734	14,427

Einnahmen, Ausgaben und Bestand

Gemeinden	Stiftungs- und Separatgüter	Bestand zu Anfang des Jahres Fr.	Ein- nahmen Fr.	Aus- gaben Fr.	Bestand zu Ende des Jahres Fr.
Hittnau . . .	Elisabethastiftung	1,000	45	40	1,005
" . . .	Gottfried Walderstiftung . . .	1,000	40	40	1,000
Lindau . . .	Spendgut	4,884	271	302	4,853
Pfäffikon . . .	Spendgut	13,770	2,419	2,384	13,805
" . . .	Hanhardfond für Schulreisen .	2,755	107	213	2,649
" . . .	Altersasylfond	—	6,230	—	6,230
" -Frottenmatt	Separatgut	3,397	81	87	3,391
" -Hittnau	Stipendienfond der Sekundar- schule	6,899	479	400	6,978
" "	Suterfond der Sekundarschule .	224	8	20	212
Russikon . . .	Spendgut	16,212	1,634	996	16,850
" . . .	Arbeitsschulgut	852	50	51	851
" -Gündisau .	Näherschulfond	1,575	59	58	1,576
" -Wilhof	Separatschulgut der Zivilge- meinde	1,625	60	62	1,623
Sternenberg .	Spendgut	13,600	924	256	14,268
" . . .	Fond der Fortbildungsschule .	2,044	70	11	2,103
" . . .	Viehleihkasse	7,159	263	83	7,339
Wildberg-Schalchen	Spendgut	9,830	378	132	10,076
	Bezirk Pfäffikon 1902	205,587	25,985	11,248	220,324
	1901	190,761	24,646	9,720	205,687
Brütten . . .	Ziegen-Assekuranzgut	575	21	21	575
" . . .	Pestalozzistiftung	3,110	116	—	3,226
" . . .	Spendgut	2,112	272	200	2,184
" . . .	Steffen'scher Waisenfond . . .	406	14	—	420
Dägerlen . . .	Etzensperger'sches Legat . . .	500	19	19	500
Dättlikon . . .	Pestalozzifond	3,388	120	35	3,473
Dinhard - Eschlikon	Wiesendanger'sches Legat . . .	1,147	41	35	1,153
Dinhard-Eschl. - Welsikon	Zolliker-Legat (Separatschul- gut)	1,118	50	159	1,009
Elgg	Hegnauer-Hauser'sches Legat .	22,949	907	923	22,933
"	Spitalgut der Zivilgemeinde .	53,671	2,211	5,500	50,382
"	Otto Werdmüller'sches Legat der Zivilgemeinde	8,994	366	372	8,988
"	Stadelmann-Hofmann'sches Legat	2,066	83	83	2,066
Elsau	Unterstützungsfond	1,303	50	—	1,353
"	Spendgut	3,338	507	675	3,170
Hagenbuch . .	Steinemann'sches Legat der Schulgemeinde	1,350	56	10	1,396
"	Ernst-Kessehring'sches Legat .	380	65	25	420
" -Hagenstall .	Separatschulfond	228	8	17	219
" -Schneit	Schützengut	532	26	19	539

der Stiftungs- und Separatgüter 1902.

Gemeinden	Stiftungs- und Separatgüter	Bestand zu Anfang des Jahres Fr.	Ein- nahmen Fr.	Aus- gaben Fr.	Bestand zu Ende des Jahres Fr.
Hettlingen . . .	Schwarz'sches Legat	1,803	71	71	1,803
" . . .	Schulreisefond	540	21	—	561
" . . .	Christbaumfond	1,010	27	37	1,000
" . . .	Arbeitsschulfond	274	10	—	284
Neftenbach . . .	Zuchtstierfond	13,247	1,361	1,181	13,427
Oberwinterthur .	Güttinger'scher Armenfond der Zivilgemeinde	6,054	239	250	6,043
" . . .	Güttinger'scher Arbeitsschul- fond	5,325	205	—	5,530
" . . .	Stipendienfond der Sekundar- und Fortbildungsschule	2,000	331	428	1,903
" . . .	Ziegenfond	2,050	128	119	2,059
" . . .	Zuchtstierfond	20,000	1,246	1,235	20,011
" . . .	Spendgut	2,308	1,124	1,170	2,262
Pfungen	Marthastiftung	—	2,080	80	2,000
Rickenbach . . .	Separatfond d. Schulgemeinde	473	16	40	449
Seen	Cleophea Peterfond	10,150	206	230	10,126
"	Orgelfond	1,900	171	—	2,071
"	Spendgut	1,359	828	586	1,601
"	Glasgemäldefond	161	47	—	208
Seuzach	Ackeret'scher Stipendienfond	21,762	811	912	21,661
Töb	Waisenfond d. Bürgergemeinde	2,119	83	81	2,121
"	Orgelfond	2,453	691	2	3,142
Turbenthal . . .	Schützengut	1,179	44	3	1,220
"	Glockenfond	10,749	838	—	11,587
"	Orgelfond	3,146	122	—	3,268
"	Kirchenbeheizungsfond	154	54	—	208
" -Sitzberg . . .	Rebsamen'sche Stiftung	9,811	391	183	10,019
Veltheim	Ernst'sche Stiftung	2,760	96	96	2,760
"	Grübler'sche Stiftung	500	17	17	500
Wülflingen . . .	Separatgut der Fortbildungs- schule	1,463	449	422	1,490
Zell	Orgelfond	145	6	—	151
"	Gewerbeschulfond	294	11	—	305
"	Stipendienfond der Bürger- gemeinde	—	4,423	—	4,423
	Landgemeinden	232,356	21,079	15,236	238,199
Winterthur . . .	Stipendienfond der Bürger- gemeinde	117,010	6,983	4,960	119,033
"	Stiftungsfond für die höheren Schulanstalten	107,808	4,536	4,536	107,808
"	Stiftungsfond für Mädchen- ausbildung	31,344	1,571	783	32,132

Einnahmen, Ausgaben und Bestand

Gemeinden	Stiftungs- und Separatgüter	Bestand zu Anfang des Jahres Fr.	Ein- nahmen Fr.	Aus- gaben Fr.	Bestand zu Ende des Jahres Fr.
Winterthur	Stadtbibliothekfond d. Bürger- gemeinde	70,488	16,608	17,752	69,344
"	Ed. Steiner'sche Stiftung für Kunstzwecke	25,000	1,087	1,087	25,000
"	Unterstützungsfond der Feuer- wehr	5,519	304	161	5,662
"	Schützenfond } der Bürgerge- Kadettenfond } gemeinde	13,400	492	492	13,400
"	Heinrich-, Schellen- und Reb- stock-Legat	5,888	923	534	6,277
"	Dr. Weinmann'scher Fond für sanitarisch-hygiein. Zwecke	5,850	233	233	5,850
"	Dr. Jonas Furrer-Fond	30,700	—	—	30,700
"	Fond für Ferienversorgung armer, kränklicher Kinder	18,707	813	7	19,513
"	Städtischer Krankenfond	55,400	6,536	2,521	59,415
"	Betriebsfond des Gewerbe- museums	104,739	5,206	4,491	105,454
"	Spezialfond „August Volkart“ für Verpflegung armer, krank- er Kinder	2,537	110	110	2,537
"	Bürgerasylfond	64,743	2,776	2,519	65,000
"	Stipendienfond der Berufs- schule für Metallarbeiter	7,310	4,392	—	11,702
"	Fond für malerische Aus- schmückung des Stadthauses	1,229	53	40	1,242
"	Fond für den Kinderhort	6,797	295	4	7,088
"	Bleulerfond	19,100	2,883	883	21,100
"	Fond für Schulreisen des Gymnasiums	14,031	589	1,500	13,120
"	Fond der gewerblichen Fort- bildungsschule	10,529	2,712	599	12,442
"	Fond für Einführung der Feuer- bestattung	4,475	193	193	4,475
"	Huberfond	4,444	193	2	4,635
"	Fond für öffentliche Lesesäle	40,000	1,740	1,740	40,000
"	Versicherungsfond	3,000	130	130	3,000
"	Fond für Krankenschwestern	2,389	4,469	—	6,858
"	Schulreisefond der Sekundar- schule	500	20	—	520
"	katholisch	—	1,014	—	1,014
"	Jahrzeitfond	7,175	240	—	7,415
	Stadt Winterthur	779,912	67,101	45,277	801,736
	Landgemeinden	232,356	21,079	15,236	238,199
	Bezirk Winterthur 1902	1,012,268	88,180	60,513	1,039,935
	1901	955,485	112,596	55,813	1,012,268

der Stiftungs- und Separatgüter 1902.

Gemeinden	Stiftungs- und Separatgüter	Bestand	Ein-	Aus-	Bestand
		zu			
		Anfang	Fr.	Fr.	Ende
		des			des
		Jahres			Jahres
		Fr.			Fr.
Adlikon . . .	Reisefond der Primarschule .	—	1,174	149	1,025
Andelfingen .	Spendfond	2,716	725	583	2,858
" . . .	Reisefond der Sekundarschule (Stiftung ehemalig. Schüler)	2,205	88	15	2,278
" . . .	Orgelbau fond	5,931	715	18	6,628
" . . .	Freimüller'sche Stiftung . .	—	5,345	345	5,000
" Groß-	Kleinkinderschulfond	7,138	1,781	619	8,300
" Klein-	Kleinkinderschulfond	1,945	337	335	1,947
" "	Separatschulfond der Schul- gemeinde	3,336	109	4	3,441
" "	Separatarmenfond der Zivil- gemeinde	1,043	37	—	1,080
" "	Separatarbeitsschulfond . . .	808	29	—	837
" "	Separat-Kleinkinderschulgut .	148	5	27	126
" "	Separatschulreisefond	1,079	38	80	1,037
" -Oerlingen	Ulrich Moser'sche Stiftung (Separatarmenfond)	2,628	90	77	2,641
Benken . . .	Separatfond des Armengutes Walder'sches Legat (Reisefond der Primarschule	2,280	78	10	2,348
"	Separatfond (Reisefond der Sekundarschule)	750	27	—	777
"	Krankenfond	2,761	104	211	2,654
"	Orgelfond	1,396	74	—	1,470
"	Zuchtstierfond	1,879	312	11	2,180
"	Stolz'scher Fond der Armen- gemeinde	5,107	1,176	718	5,565
Büch	Stolz'scher Fond der Armen- gemeinde	5,000	200	200	5,000
Dachsen . . .	Separatfond der Sekundar- schule (R. Vogel)	5,644	214	207	5,651
Feuerthalen .	Separatarmengut der Zivil- gemeinde	10,918	430	322	11,026
" . . .	Wegenstein-Bleuler'sche Stif- tung	2,736	105	2	2,839
" . . .	Friedhofverschönerungsfond .	550	22	22	550
" . . .	Spendfond	1,789	276	246	1,819
Flaach . . .	Christbaumfond	2,000	75	75	2,000
Flurlingen . .	Separatarmenfond	2,073	77	16	2,134
" . . .	Ord. Müller-Stiftung für Schul- zwecke	597	21	—	618
Henggart . .	Ulrich Frauenfelder - Stiftung	9,468	372	—	9,840
Marthalen . .	Zuchtstierfond	30,258	1,427	1,545	30,140
" . . .	Kleinkinderschulfond	932	39	—	971
Ossingen . . .	Separatfond der Schulgemeinde	23,329	906	902	23,333
" . . .	Stipendienfond	3,358	128	4	3,482
" . . .	Orgelfond	5,815	468	3	6,280
" -Burghof	Separatschulgut	6,190	222	150	6,262

Einnahmen, Ausgaben und Bestand

Gemeinden	Stiftungs- und Separatgüter	Bestand zu Anfang des Jahres Fr.	Ein- nahmen Fr.	Aus- gaben Fr.	Bestand zu Ende des Jahres Fr.
Rheinau . . .	Separatfond	30,000	1,190	1,190	30,000
" . . .	Jahrtagsfond	15,855	618	591	15,882
Stammheim . . .	Reisefond der Sekundarschule	2,937	117	1	3,053
" Ober-	Marktbretterfond	3,238	416	301	3,353
" "	Kleinkinderschulfond	3,348	807	678	3,477
" "	Fond des freiwilligen Armenvereins	9,181	368	331	9,218
" "	Reisefond der Primarschule	1,078	43	1	1,120
" Unter-	Reisefond der Primarschule	1,131	45	—	1,176
Thalheim . . .	Frei-Wepfer'sches Legat	20,000	800	800	20,000
" . . .	Stiftung von Hermann Frei (Schulreisefond)	1,176	47	—	1,223
" -Gütikhäusen	Stiftung von Hermann Frei (Schulreisefond)	511	21	—	532
" "	Stiftung der Anna Hagenbuch (Schulreisefond)	511	21	—	532
Trüllikon . . .	Zuchtstierfond	8,184	2,855	2,681	8,358
" . . .	Trachler'sches Legat f. Hausarme	467	16	16	467
" . . .	Spendfond	—	216	—	216
" -Radolingen	Arbeitsschulfond	500	20	20	500
" -Wildensbuch	Zuchtstierfond	5,537	434	208	5,763
Bezirk Andelfingen 1902		257,461	25,260	13,714	269,007
1901		257,245	19,845	18,993	258,097
Bezirk Bülach	Bezirksschulfond	6,000	217	217	6,000
Bachenbülach .	Separatarmenfond	4,442	250	120	4,572
" "	Krankenfond	712	28	23	717
" "	Fritschis-Schulreisefond	1,000	40	—	1,040
Bassersdorf . .	Spendfond	5,700	238	238	5,700
Bülach	Zuchtstierfond	19,999	2,442	2,549	19,892
"	Separatschulgut	3,412	136	130	3,418
"	Josephenfond	1,624	62	50	1,636
"	Georgenfond	2,070	79	50	2,099
"	Johannesfond	1,048	40	40	1,048
"	Jakobfond	500	17	17	500
"	Annafond	300	12	12	300
"	Separatarmenfond	6,133	261	130	6,264
"	Krankenfond	1,638	58	47	1,649
"	Unterstützungsfond	2,470	89	142	2,417
"	Kleinkinderschulfond	483	21	77	427
Dietlikon . . .	Stadelmann'sches Legat	693	27	11	709
Eglisau	Schmid'scher Stipendienfond	10,400	425	425	10,400
"	Zuchtstierfond	16,291	5,038	5,583	15,746

der Stiftungs- und Separatgüter 1902.

Gemeinden	Stiftungs- und Separatgüter	Bestand	Ein-	Aus-	Bestand
		zu Anfang des Jahres Fr.			
Eglisau . . .	Sabinafond	600	24	24	600
Embrach, Ober-	Separatarmenfond	906	36	41	901
" "	Spörrifond	5,208	207	195	5,220
" Unter-	Separatarmenfond	8,648	306	268	8,686
" "	Zuchtstierfond	27,584	2,492	2,513	27,563
" "	Kranken-Mobiliarfond	1,618	50	20	1,653
" "	Pestalozzifond	436	534	—	970
" "	Spörrifond	16,106	625	611	16,120
" "	Unholzfond	1,502	57	58	1,501
Freienstein .	Barbara-Stiftung) der Schul-	1,100	43	43	1,100
" -Teufen	Barbara-Stiftung) gemeinde	1,006	35	35	1,006
Glattfelden .	Spendgut	592	245	238	599
" "	Luisenfond	1,000	2,100	100	3,000
Hochfelden .	Schützengut	269	9	9	269
" "	Krankenfond	683	26	26	683
" "	Stiftsgut	415	15	15	415
" "	Katharinenfond	3,000	120	120	3,000
" "	Zuchtstierfond	8,615	767	860	8,522
Höri	Krankenfond	648	26	25	649
"	Legatenfond für Hausarme .	633	25	25	633
Hüntwangen .	Zuchtstierfond	8,695	887	839	8,743
" "	Separatwaldfond	39,222	1,179	34	40,367
" "	Schulreisefond	2,068	80	5	2,143
Kloten	Spendgut	20,137	1,257	754	20,640
"	Zuchtstierfond	16,476	3,871	4,259	16,088
Lufingen . . .	Fond für einen Krankenwagen	342	12	13	341
Opfikon	Zuchtstierfond der Zivilge-				
" -Oberhausen	meinde	1,344	120	40	1,424
" "	Spendgut	2,800	104	107	2,797
Rafz	Zuchtstierfond	23,265	4,005	3,338	23,932
"	Krankenfond	1,263	50	53	1,260
Rieden	Zuchtstierfond	1,052	482	434	1,100
Rorbas	Zuchtstierfond	8,052	1,564	1,537	8,079
"	Barbara-Stiftung	2,500	110	100	2,510
"	Spendgut	1,013	42	2	1,053
Rorbas-Freienstein-Teufen	Krankenasyll	26,766	6,002	5,772	26,996
Wallisellen . .	Separatkirchengut	4,155	278	5	4,428
"	Spendgut	4,603	299	164	4,738
"	Zuppingerlegat	1,000	37	37	1,000
Wil	Spendgut	796	30	2	824
Winkel	Krankenfond	878	31	31	878
Bezirk Bülach 1902		331,911	37,667	32,613	336,965
1901		308,632	50,157	32,086	326,703

Einnahmen, Ausgaben und Bestand der Stiftungs- und Separatgüter 1902.

Gemeinden	Stiftungs- und Separatgüter	Bestand zu Anfang des Jahres Fr.	Ein- nahmen Fr.	Aus- gaben Fr.	Bestand zu Ende des Jahres Fr.
Buchs	Jrmingerfond	5,910	229	3	6,136
Dänikon	Meier'scher Stiftungsfond	1,475	34	5	1,504
Dielsdorf	Unterstützungsfond	1,619	58	—	1,677
Niederglatt	Stiftungsfond für die Schul- jugend	1,561	57	52	1,566
Niederhasli	Spendgut	4,415	882	216	5,081
Niederhasli-Mettmenhasli	Separatgut der Zivilgemeinde	2,204	48	—	2,252
Niederweningen	Weidmann'scher Fond	8,239	334	194	8,379
"	Kleisli'sches Legat	1,100	44	44	1,100
Regensdorf	Schützengut	400	16	16	400
"	Schullegat	527	9	15	521
"	Steffenfond) für die Sekun- darschule	933	35	34	934
Schöfflisdorf	Strehlerfond)	1,288	49	68	1,269
Stadel	Hauser'sches Legat	1,515	60	58	1,517
	Bezirk Dielsdorf 1902	31,186	1,855	705	32,336
	1901	30,135	1,650	599	31,186

2. Legate und Geschenke der Stiftungs- und Separatgüter 1902.

Gemeinden	Stiftungs- und Separatgüter	Betrag Fr.
	I. Bezirk Zürich.	
	Stadtgemeinde.	
	A. Allgemeine Fonds der Stadt Zürich.	
Zürich	Pestalozzifond	1,719
	1902	1,719
	1901	1,909
	B. Bürgerliche Fonds der Stadt Zürich.	
Zürich	Stadtbibliothekfond	1,500
"	Meyer'sche Stiftung für Hausarme	1,000
"	Waisenhausfond	9,300
"	Pfr.-ndhausfond	1,500
"	Bürgerasyl-Legatenfond	1,800
	1902	15,100
	1901	8,861

Legate und Geschenke der Stiftungs- und Separatgüter 1902.

Gemeinden	Stiftungs- und Separatgüter	Betrag Fr.
C. Fonds der Kirchgemeinden der Stadt Zürich.		
Fraumünster	Orgelfond	1,501
Predigern	Kirchenalmosenfond	20
Unterstrass	Luisenstiftung	300
Wipkingen	Orgelfond	71
Wollishofen	Spendgut	615
	1902	2,507
	1901	—
	Stadt Zürich Total A.-C. 1902	19,326
	1901	10,770
Landgemeinden des Bezirks.		
Altstetten	Glockenfond	100
Dietikon, katholisch	Anniversarien- und Bruderschaftsfond	300
Höngg	Spendgut	325
Seebach	Fond für gemeinnützige Zwecke	200
Zollikon	Spendgut	100
	Bezirk Zürich 1902	20,351
	1901	13,187
II. Landbezirke.		
Bezirk Affoltern . .	Krankenfond der Armen- und Korrekptions- anstalt Kappel	200
Hedingen	Kirchenverschönerungsfond	258
Mettmenstetten . .	Spendgut	181
Obfelden	Spendgut	250
"	Kleinkinderschulfond	75
Wettswil	Christbaumfond	100
"	Zuchtstierfond	100
	Bezirk Affoltern 1902	1,164
	1901	231,411
Adliswil	Krankenasyllfond	630
Horgen	Krankenasyll	800
Kilchberg	Spendgut	100
Oberrieden	Armenspendfond	57
Richterswil	Orgelfond	11,982
"	Fond für arme Kranke im Asyl	200
"	Fond für Ferienversorgung	1,050

Legate und Geschenke der Stiftungs- und Separatgüter 1902.

Gemeinden	Stiftungs- und Separatgüter	Betrag
		Fr.
Rüschlikon	Glockenfond	500
„	Reisefond der Schulgemeinde	50
„	Krankenpflegerinfond	58
Thalwil	Krankenasyll	12,575
„	Spendgut	300
Wädenswil	Krankenasyll	520
„	Spendkasse	150
„	Baufond für ein Altersasyll	1,275
	Bezirk Horgen 1902	30,247
	1901	120,225
Erlenbach	Freiwilliger Hausarmenfond	200
Herrliberg	Spendgut	500
Küsnacht	Waisenhausbaufond	1,000
Männedorf	Maria-Elisabethastiftung	520
„	Krankenkasse der Armenanstalt	200
„	Spendgut	400
„	Orgelfond	320
„	Krankenasyll	1,348
„	Altersasyll	3,075
„	Waisenhausbaufond	2,570
„	Pestalozzifond	1,000
Meilen	Spendgut	105
Oetwil a. S. . . .	Spendgut	50
Stäfa	Orgelfond	15
„	Fond für Gründung eines Krankenasylls	1,451
„	Altersasyll	39,500
Uetikon	Krankenschwesterfond	6
	Bezirk Meilen 1902	52,260
	1901	101,667
Bäretswil	Fond für Gemeindekrankenpflege	1,280
„	Krankenasyllfond	2,090
Bubikon	Weihnachtsfond	500
„	Glockenfond	2,000
Dürnten, Ober- . .	Hotz'sche Stiftung	100
„ -Tann	Hotz'sche Stiftung	100
Goßau	Freiwilliger Armenverein (Spendgut)	200
Grüningen	Orgelfond	300
Hinwil	Spendgut	550
Seegräben	Spendgut	800
Wald	Hausarmenfond	90
	Bezirk Hinwil 1902	8,010
	1901	9,582

Legate und Geschenke der Stiftungs- und Separatgüter 1902.

Gemeinden	Stiftungs- und Separatgüter	Betrag
		Fr.
Nänikon-Greifensee	Separatfonds des Sekundarschulkreises	10
Uster	Altersasylfond	506
Wangen	Spendgut	10
	Bezirk Uster 1902	526
	1901	27,074
Bauma	Krankenasyfond	4,707
"	Furrerfond	800
Hittnau	Spendgut	10
Pfäffikon	Altersasylfond	6,000
" -Hittnau	Stipendienfond der Sekundarschule	135
Russikon	Spendgut	550
Sternenberg	Spendgut	400
	Bezirk Pfäffikon 1902	12,602
	1901	12,427
Hagenbuch	Ernst Kesselring'sches Legat	50
Oberwinterthur	Spendgut	1,056
Pfungen	Marthastiftung	2,000
Seen	Spendgut	200
Töss	Orgelfond	100
Zell	Stipendienfond der Bürgergemeinde	4,200
	Landgemeinden	7,606
Winterthur	Stipendienfond der Bürgergemeinde	2,000
"	Stadtbibliothekfond der Bürgergemeinde	500
"	Fond für Ferienversorgung armer, kränklicher Kinder	4,015
"	Bürgerasylfond	4,000
"	Fond für den Kinderhort	2,000
"	Fond für Schulreisen des Gymnasiums	2,000
"	Schulreisefond der Sekundarschule	1,000
" katholisch	Jahrzeitfond	240
	Stadt Winterthur	15,755
	Landgemeinden	7,606
	Bezirk Winterthur 1902	23,361
	1901	51,045
Adlikon	Reisefond der Primarschule	1,150
Andelfingen	Spendfond	619
"	Reisefond der Sekundarschule (Stiftung ehemaliger Schüler)	5

Legate und Geschenke der Stiftungs- und Separatgüter 1902.

Gemeinden	Stiftungs- und Separatgüter	Betrag Fr.
Andelfingen	Orgelbaufond	500
"	Freimüller'sche Stiftung	5,200
" Groß-	Kleinkinderschulfond	1,250
Benken	Krankenfond	33
Marthalen	Kleinkinderschulfond	5
Ossingen	Orgelfond	85
Stammheim, Ober-	Kleinkinderschulfond	91
	Bezirk Andelfingen 1902	8,938
	1901	2,603
Embrach, Unter-	Pestalozzifond	510
Glattfelden	Luisenfond	2,000
Kloten	Spendgut	500
	Bezirk Bülach 1902	3,010
	1901	10,110
Niederhasli	Spendgut	350
	Bezirk Dielsdorf 1902	350
	1901	125

Rekapitulation.**Bezirke.**

Zürich	Fr.	20,351
Affoltern	"	1,164
Horgen	"	30,247
Meilen	"	52,260
Hinwil	"	8,010
Uster	"	526
Pfäffikon	"	12,602
Winterthur	"	23,361
Andelfingen	"	8,938
Bülach	"	3,010
Dielsdorf	"	350
Kanton 1902	Fr.	160,819
1901	"	579,456

B. Bezirksweise Übersichten.

- I. Politische Gemeinden; II. Zivil-Gemeinden; III. Kirch-Gemeinden;
IV. Armen-Gemeinden; V. Primarschul-Gemeinden; VI. Sekundarschul-Gemeinden;
VII. Stiftungs- und Separatgüter.
- 

B. Bezirksweise

I. Finanzen der

1. Einnahmen und Ausgaben

Bezirke	Zahl der Güter	Steuerfaktoren, wofern solche für er- höbete Steuern benutzt wurden			Korrent-Einnahmen			
		Steuer- kapital Tausende Fr.	Steuer- pflichtige		Total Fr.	Steuern (inkl. Nachzahl- ungen) Fr.	Ziuse von Kapi- talien Fr.	Ertrag der Liegen- schaften Fr.
			Haus- halt- ungen	Män- ner				
Zürich . . .	22	812,645	5,541	51,882	14,812,322	6,627,102	1,807,268	344,916
Affoltern . .	14	22,290	2,814	3,549	100,739	67,099	3,014	8,951
Horgen . . .	12	110,780	8,432	10,028	517,598	350,137	33,038	24,533
Meilen . . .	10	60,390	4,503	5,511	369,104	275,029	12,643	13,289
Hinwil . . .	19	44,460	7,374	8,890	331,219	244,931	5,294	1,195
Uster . . .	10	30,700	4,114	4,983	152,420	93,709	1,320	5,821
Pfäffikon . .	13	27,162	3,712	4,581	159,642	125,871	1,262	7,232
Winterthur .	27	156,778	7,126	15,014	2,665,086	1,180,893	472,344	446,865
Andelfingen .	28	14,436	2,392	3,013	296,551	34,641	10,662	162,797
Bülach . . .	28	15,675	2,033	2,604	353,070	53,036	24,612	221,938
Dielsdorf . .	25	10,808	1,590	2,208	217,412	38,289	9,738	135,403
Kanton 1902	208	1,306,124	49,631	112,263	19,975,163	9,090,737	2,381,195	1,372,940
1901	208	1,314,290	49,406	112,591	20,028,035	9,118,107	2,262,866	1,369,527
Zu- und Abnahme	—	-8,175	+225	-328	-52,872	-27,370	+118,329	+3,413

2. Aktiven, Passiven und Stammgut

Bezirke	Aktiven					Pas- siven Fr.	Über- schuss der Aktiven (- Passiven) Fr.
	Total (Realisir- bare) Fr.	Realisierbare		Nicht realisir- bare Aktiven Fr.	Total aller Aktiven Fr.		
		Zins- tragende Kapi- talien Fr.	Liegen- schaften Fr.				
Zürich . . .	74,320,723	46,748,615	23,800,793	19,917,876	94,238,599	92,792,919	1,445,680
Affoltern . .	179,347	69,239	93,135	215,294	394,641	67,802	326,839
Horgen . . .	1,622,748	624,819	426,041	1,149,974	2,772,722	1,403,005	1,369,717
Meilen . . .	414,949	301,356	84,225	925,114	1,340,063	1,047,916	292,147
Hinwil . . .	977,835	698,292	16,714	433,726	1,411,561	990,725	420,836
Uster . . .	150,418	38,738	81,767	185,832	336,250	176,075	160,175
Pfäffikon . .	174,515	94,895	60,690	192,090	366,605	514,553	147,948
Winterth.	21,864,821	10,983,769	8,430,168	3,921,526	25,786,347	24,131,381	1,654,966
Andelfing.	2,292,134	281,997	1,856,857	392,742	2,684,876	817,525	1,867,351
Bülach . . .	3,085,698	627,875	2,242,812	632,366	3,718,064	913,164	2,804,900
Dielsdorf . .	2,583,051	301,328	2,122,408	269,341	2,852,392	1,173,505	1,678,887
Kant. 1902	107,666,239	60,770,923	39,215,610	28,235,881	135,902,120	124,028,570	11,873,550
Bei Gütern	—	—	—	—	—	—	175 ; 32
1901	100,266,027	54,057,175	40,365,768	27,182,564	127,448,591	117,051,454	10,397,137
Bei Gütern	—	—	—	—	—	—	175 ; 32
Zu- und Abnahme	+7,400,212	+6,713,748	-1,150,158	+1,053,317	+8,453,529	+6,977,116	+1,476,413

Übersichten.

politischen Gemeinden.

der politischen Gemeinden 1902.

193

Korrent-Ausgaben						Überschuss der	
Total	Besoldungen, allgemeine Verwaltung	Zinse von Passiven	Erstellung und Unterhalt von		Polizei-, Bestattungs- und Löschwesen	Ein-nahmen	Aus-gaben
			Gebäuden u. Liegen-schaften	Straßen			
Fr.	Fr.	Fr.	Fr.	Fr.	Fr.	Fr.	Fr.
12,430,546	1,739,864	3,213,128	790,305	2,363,244	1,059,315	2,403,615	21,839
89,392	15,723	3,255	8,435	25,694	16,548	14,391	3,044
537,242	72,952	51,064	30,932	195,399	97,054	18,078	37,722
792,068	50,331	25,750	20,667	230,835	49,652	21,443	444,407
267,934	52,710	33,120	5,400	61,949	62,104	85,731	22,446
155,703	35,129	7,547	2,322	34,558	25,091	4,991	8,274
137,690	22,087	20,483	5,311	33,943	19,477	44,335	22,383
2,372,989	379,567	920,338	82,488	170,074	246,920	361,737	69,640
270,059	39,778	36,725	57,174	31,333	26,395	60,217	33,725
262,684	45,570	39,349	46,948	39,576	33,230	96,727	6,341
188,035	30,613	46,024	22,412	26,150	15,445	38,707	9,330
17,504,342	2,484,324	4,396,783	1,072,394	3,212,785	1,651,261	3,149,972	679,151
17,850,799	2,451,432	4,162,412	1,344,240	3,537,584	1,598,540	2,817,754	640,518
-346,457	+32,892	+234,371	-271,846	-324,799	+52,721	+332,218	+38,633

der politischen Gemeinden 1902.

Stammgut			Deckung des Stammgutes		Passiven, im Berichtsjahre			
Ein-nahmen	Ausgaben resp. Abschreib-ungen	Bestand Ende des Jahres	(§ 7, Schlusssatz und § 8 der Verordnung)		neu ge-macht	getilgt	Ver-mehr-ung	Ver-minder-ung
			Über-schuss	Defizit				
Fr.	Fr.	Fr.	Fr.	Fr.	Fr.	Fr.	Fr.	Fr.
12,163	—	5,405,619	1,336	23,879,151	10,532,374	3,982,268	6,833,871	283,765
380	—	140,374	26,469	56,113	1,601	23,052	226	21,677
1,007	—	395,289	59,918	235,464	122,729	57,079	106,566	40,916
280	—	274,681	452	908,100	520,572	94,229	444,333	17,990
774	—	109,020	40,608	157,102	211,856	84,209	182,906	55,259
430	250	67,668	15,387	108,712	46,724	42,662	9,762	5,700
460	—	45,573	17,651	15,935	43,187	64,202	7,719	28,734
2,850	986	5,053,916	5,134	7,324,407	193,757	229,675	69,111	105,029
430	1,200	1,754,882	58,193	337,623	54,234	75,839	30,332	52,437
1,676	5,220	2,133,331	278,280	106,035	20,624	103,858	9,828	93,062
657	500	1,457,189	139,208	186,851	24,510	37,979	19,850	33,319
21,107	8,156	16,837,542	642,636	33,315,493	11,772,168	4,795,052	7,715,004	737,888
—	—	—	69	112	87	143	51	108
28,640	3,272	16,824,591	581,873	33,617,201	5,853,382	5,352,054	1,449,183	947,855
—	—	—	68	112	91	146	56	102
-7,533	+4,884	+12,951	+60,763	-301,708	+5,918,786	-557,002	+6,265,821	-209,967

B. II. Finanzen der

1. Einnahmen und Ausgaben der Zivil-Gemeinden 1902.

Bezirke	Zahl der Güter	Korrent-Einnahmen				Korrent-Ausgaben			Überschuss der		Tilg- ung von Pas- siven
		Total	Steu- ern (inkl. Nach- zahl- ungen)	Zinse von Kapi- talien	Ertrag der Lieg- ens- chaften	Total	Zinse von Pas- siven	Erstellung u. Unterh. von Strassen u. Lieg- ens- chaften	Ein- nah- men	Aus- gaben	
Zürich	6	61326	498	18175	41239	38878	8271	22318	24691	2243	7331
Affoltern	15	5085	2568	781	851	4310	25	1806	1449	674	465
Horgen	4	31000	2571	946	27144	25997	27	6297	5514	511	1000
Meilen	1	3030	2419	11	—	3115	1229	—	—	85	50
Hinwil	16	21476	14304	1166	252	16257	4090	468	5474	255	1661
Uster	36	62595	31262	7231	10796	63332	2210	19135	7045	7782	7846
Pfäffikon	49	59958	27897	6676	6422	44438	10106	6537	19674	4154	17043
Winterth.	68	200621	34009	6257	115163	166098	38673	43758	44934	10411	55718
Andelfing.	19	163777	15494	11793	92049	93080	14953	29598	70697	—	55358
Bülach	17	91026	11916	4757	63628	70814	8724	23680	22363	2151	14738
Dielsdorf	18	64663	1546	1463	48424	123173	17053	10620	3854	62364	1519
Kant. 1902	249	764557	144484	59206	405968	649492	105361	164217	205695	90630	162729
1901	249	799809	145644	57779	389332	706259	110586	160587	203145	109595	200454
Zu- u. Abnahme	—	-35,252	-1160	+1427	+16636	-56767	-5225	+3630	+2550	-18965	-37725

Zivil-Gemeinden.

2. Aktiven, Passiven und Stammgut der Zivil-Gemeinden 1902.

Aktiven					Pas- siven	Über- schuss der Aktiven (— Pas- siven)	Stammgut		Deckung des Stamm- gutes (realisir- bar) — Über- schuss (— Defizit)
Realisirbare			Nicht realisir- bare Aktiven	Total aller Aktiven			Ein- nah- men	Bestand Ende des Jahres	
Total (realisir- bare)	Zins- trag- ende Kapi- tallen	Liegen- schaften							
1822068	492400	1313403	852	1822920	202515	1620405	2445	1383798	213966
33177	20876	10000	22875	56052	370	55682	—	29313	3494
179851	29395	126200	7872	187723	9669	178054	3040	160293	9889
137	—	—	—	137	30950	—30813	—	—	—
153734	146483	3783	68955	222689	94695	127994	125	31759	1948
390254	175922	192374	130689	520943	52673	468270	608	346854	— 12118
270177	169571	92138	355245	625422	243425	381997	25	244001	—105220
1444105	150189	1174574	833769	2277874	1015810	1262064	1214	984046	—536386
1475000	346227	1021689	331421	1806421	372792	1433629	130	1207837	—105629
936999	108528	758632	110601	1047600	200655	846945	—	709713	26631
864511	52853	755852	35915	900426	472482	427944	—	466502	— 74473
7570013	1692444	5448645	1898194	9468207	2696036	6772171	7587	5564116	—577898
7600749	1683615	5528081	1622971	9223720	2690957	6532763	63015	5558207	—590408
—30736	+8829	—79436	+275223	+244487	+5079	+239408	—55428	+5909	— 12510

B. III. Finanzen der

1. Einnahmen und Ausgaben

Bezirke	Zahl der Güter	Steuerfaktoren, wofür solche für er- höbete Steuern benutzt wurden			Korrent-Einnahmen			
		Steuer- kapital Tausende Fr.	Steuer- pflichtige		Total Fr.	Steuern (inkl. Nachzahl- ungen) Fr.	Zinse von Kapi- talien Fr.	Ertrag der Liegen- schaften Fr.
			Haus- halt- ungen	Män- ner				
Zürich	31	537,965	23,927	28,252	538,789	443,227	49,750	15,902
Affoltern	13	16,283	1,898	2,253	19,205	12,189	3,506	—
Horgen	12	108,870	7,625	9,050	65,069	53,842	5,807	—
Meilen	11	61,088	4,474	5,454	51,957	46,445	3,556	650
Hinwil	11	36,728	5,211	6,065	64,815	54,681	6,019	39
Uster	11	29,458	3,779	4,474	28,751	22,026	3,716	98
Pfäffikon	14	13,435	1,800	2,158	32,350	22,031	7,042	1,913
Winterthur	26	151,830	10,859	13,321	104,496	70,530	18,210	2,710
Andelfingen	20	22,739	2,913	3,511	44,144	23,291	9,213	850
Bülach	13	26,761	3,582	4,456	38,528	29,397	6,275	40
Dielsdorf	17	15,229	2,120	2,927	23,485	16,641	5,488	418
Kanton 1902	179	1,020,386	68,188	81,921	1,011,589	794,300	118,582	22,620
1901	180	961,555	65,969	79,544	1,058,128	740,877	113,414	24,016
Zu- u. Abnahme	—	+58,831	+2,219	+2,377	—46,539	+53,423	+5,168	—1,396

2. Aktiven, Passiven und Stammgut

Bezirke	Aktiven					Pas- siven	Über- schuss der Aktiven (- Passiven)
	Realisierbare		Nicht realisierbare		Total aller Aktiven		
	Total	Zins- tragende Kapi- talien	Total	Liegen- schaften			
Zürich	2,335,256	1,629,569	5,532,027	5,420,984	7,867,283	3,324,232	4,543,051
Affoltern	93,925	87,849	687,175	641,366	781,100	13,342	767,758
Horgen	167,234	154,027	1,517,892	1,362,245	1,685,126	91,643	1,593,483
Meilen	120,676	94,843	1,060,297	998,700	1,180,973	46,383	1,134,590
Hinwil	157,467	149,631	1,089,099	1,024,650	1,246,566	313,235	933,331
Uster	101,242	87,494	586,995	549,998	688,237	10,824	677,413
Pfäffikon	207,477	182,786	715,881	652,400	923,358	74,719	848,639
Winterthur	565,867	429,982	1,646,018	1,469,850	2,211,885	55,682	2,156,203
Andelfingen	260,174	235,719	913,399	840,260	1,173,573	50,955	1,122,618
Bülach	173,835	164,112	952,288	846,822	1,126,123	47,284	1,078,839
Dielsdorf	165,009	137,686	797,028	755,100	962,037	22,370	939,667
Kanton 1902	4,348,162	3,353,698	15,498,099	14,562,375	19,846,261	4,050,669	15,795,592
Bei Gütern	—	—	—	—	—	—	—
1901	3,841,531	2,875,022	15,425,455	14,498,057	19,266,986	3,524,205	15,742,781
Bei Gütern	—	—	—	—	—	—	—
Zu- und Abnahme	+506,631	+478,676	+72,644	+64,318	+579,275	+526,464	+52,811

Kirch-Gemeinden.

der Kirch-Gemeinden 1902.

Bezirke	Korrent-Ausgaben				Überschuss der	
	Total	Besoldungen, allgem. Verwaltung	Zinse von Passiven	Erstellung und Unterhalt von Gebäuden u. Liegenschaften	Einnahmen	Ausgaben
Zürich	615,751	136,861	110,975	287,504	88,084	165,046
Affoltern	19,315	8,563	546	5,229	4,289	4,399
Horgen	51,989	27,305	4,016	8,702	15,344	2,264
Meilen	30,331	16,698	2,848	2,232	22,780	1,154
Hinwil	52,762	18,721	11,862	4,603	14,465	2,412
Uster	42,608	9,742	236	22,828	5,565	19,422
Pfäffikon	28,127	11,886	2,927	6,149	8,573	4,350
Winterthur	84,524	49,208	2,417	9,276	22,033	2,061
Andelfingen	40,471	3,930	1,917	20,435	10,910	7,237
Bülach	34,149	9,876	2,364	6,887	10,742	6,363
Dielsdorf	20,410	7,704	964	6,630	6,375	3,300
Kanton 1902	1,020,437	300,494	141,072	380,475	209,160	218,008
1901	1,208,934	290,559	119,274	588,825	226,571	377,427
Zu- und Abnahme	-188,547	+9,935	+21,798	-208,350	-17,411	-159,419

der Kirch-Gemeinden 1902.

Stammgut			Deckung des Stammgutes		Passiven, im Berichtsjahre			
Einnahmen	Ausgaben resp. Abschreibungen	Bestand Ende des Jahres	(§ 7, Schlussatz und § 8 der Verordnung)		neu gemacht	getilgt	Vermehrung	Verminderung
			Überschuss	Defizit				
Fr.	Fr.	Fr.	Fr.	Fr.	Fr.	Fr.	Fr.	Fr.
852	23	920,114	131,716	2,084,701	740,319	155,921	674,492	90,094
98	—	91,974	3,793	15,184	1,042	1,995	1,042	1,995
485	5	111,145	18,330	53,884	148	11,719	—	11,571
95	—	101,709	5,418	32,834	6,275	24,009	1,000	18,734
311	—	149,038	6,354	311,160	536	12,415	176	12,055
90	—	99,918	3,465	15,868	7,324	2,661	7,124	2,461
70	—	194,290	1,996	71,733	1,615	7,000	1,615	7,000
788	—	481,019	48,385	35,432	1,262	7,650	1,022	7,410
1,263	—	254,878	4,354	50,013	6,550	5,317	5,456	4,223
—	20	163,488	3,126	57,184	5,150	12,800	3,300	10,950
82	—	164,882	868	25,641	1,320	3,590	1,320	3,590
4,134	48	2,732,455	227,805	2,753,634	771,541	245,077	696,547	170,083
—	—	—	68	103	37	78	22	71
4,411	410	2,728,369	343,823	2,845,617	393,329	231,867	302,445	140,983
—	—	—	69	102	52	77	34	62
-277	-362	+4,086	-116,018	-91,983	+378,212	+13,210	+394,102	+29,100

B. IV. Finanzen der

1. Einnahmen und Ausgaben

Bezirke	Zahl der Güter	Steuerfaktoren, wofern solche für er- höbete Steuern benutzt wurden			Korrent-Einnahmen			
		Steuer- kapital Tausende Fr.	Steuer- pflichtige		Total Fr.	Steuern (inkl. Nachzahl- ungen) Fr.	Zinse von Kapi- talen Fr.	Ertrag der Liegen- schaften Fr.
			Haus- halt- ungen	Män- ner				
Zürich	18	504,911	2,524	12,618	518,780	323,182	89,993	1,874
Affoltern	13	20,693	2,647	3,128	75,723	38,170	12,162	1,436
Horgen	12	94,156	5,042	5,712	215,918	149,420	22,042	2,960
Meilen	10	62,364	3,616	4,231	148,278	107,875	14,325	528
Hinwil	12	42,710	5,859	6,882	172,139	95,050	13,138	2,767
Uster	10	28,281	3,626	4,466	101,325	65,569	9,817	687
Pfäffikon	12	27,736	4,266	5,209	137,829	72,391	11,012	2,732
Winterthur	27	140,041	4,949	8,658	313,448	153,640	70,421	1,075
Andelfingen	21	24,639	3,593	4,430	109,756	54,645	18,715	620
Bülach	23	31,571	4,669	5,827	119,559	69,282	14,413	1,574
Dielsdorf	21	19,289	2,859	3,881	109,599	50,650	13,628	407
Kanton 1902	179	996,391	43,650	65,042	2,022,354	1,179,874	289,666	16,660
1901	179	1,007,823	43,218	64,120	2,019,975	1,143,628	290,029	16,037
Zu- und Abnahme	—	-11,432	+432	+922	+2,379	+36,246	-363	+623

2. Aktiven, Passiven und Stamgut

Bezirke	Aktiven					Pas- siven Fr.	Über- schuss der Aktiven Fr.
	Realisierbare			Nicht realisier- bare Aktiven Fr.	Total aller Aktiven Fr.		
	Total (realisier- bare) Fr.	Zins- tragende Kapi- talen Fr.	Liegen- schaften Fr.				
Zürich	2,306,291	2,217,890	44,150	236	2,306,527	41,980	2,264,547
Affoltern	327,587	307,278	11,100	998	328,585	3,426	325,159
Horgen	689,897	563,899	85,100	230,199	920,096	18,620	901,476
Meilen	730,378	363,001	294,850	37,040	767,418	52,798	714,620
Hinwil	349,218	330,160	9,950	50,075	399,293	12,336	386,957
Uster	280,122	258,968	5,277	74	280,196	3,200	276,996
Pfäffikon	299,901	278,173	7,050	444	300,345	34,903	265,442
Winterthur	2,101,694	1,758,391	295,332	48,455	2,150,149	30,894	2,119,255
Andelfingen	512,998	488,605	1,401	10,423	523,421	19,836	503,585
Bülach	415,449	364,166	20,996	32,494	447,943	11,468	436,475
Dielsdorf	416,114	341,683	36,938	2,027	418,141	38,602	379,539
Kanton 1902	8,429,649	7,272,214	812,144	412,465	8,842,114	268,063	8,574,051
Bei Gütern	—	—	—	—	—	—	—
1901	8,453,296	7,245,447	801,724	411,160	8,864,456	240,573	8,623,883
Bei Gütern	—	—	—	—	—	—	—
Zu- und Abnahme	-23,647	+26,767	+10,420	+1,305	-22,342	+27,490	-49,832

Armen-Gemeinden.

der Armen-Gemeinden 1902.

Bezirke	Korrent-Ausgaben						Überschuss der	
	Total	Betrag der Armenunterstützungen		Besoldungen, allgem. Verwaltung	Zinse von Passiven	Erstellung und Unterhalt von Gebäuden u. Liegenschaften	Einnahmen	Ausgaben
		Total	speziell für bessere Ausbildg. junger Leute					
Fr.	Fr.	Fr.	Fr.	Fr.	Fr.	Fr.	Fr.	
Zürich . . .	506,091	434,272	40,719	37,835	1,998	1,085	18,681	5,992
Affoltern . . .	91,604	87,222	1,868	1,937	114	507	1,919	17,800
Horgen . . .	201,193	192,806	9,593	5,846	147	100	23,016	8,291
Meilen . . .	148,718	138,542	2,258	5,547	2,317	47	7,344	7,784
Hinwil . . .	196,699	183,787	6,288	8,034	1,398	512	2,809	27,369
Uster . . .	115,640	109,039	3,626	3,788	198	304	349	14,664
Pfäffikon . . .	149,762	141,182	4,771	3,611	1,351	61	7,103	19,036
Winterthur . . .	328,507	308,502	13,027	12,701	1,957	1,867	9,698	24,757
Andelfingen . . .	115,728	107,180	2,055	4,831	846	618	3,880	9,852
Bülach . . .	131,767	122,443	2,899	5,705	577	112	3,131	15,339
Dielsdorf . . .	126,191	115,775	5,173	3,950	1,603	398	4,416	21,008
Kanton 1902	2,111,900	1,940,750	92,272	93,785	12,506	5,611	82,346	171,892
1901	2,026,620	1,838,249	89,267	88,823	13,904	18,579	128,574	135,219
Zu- und Abnahme	+85,280	+102,501	+3,005	+4,962	-1,398	-12,968	-46,228	+36,673

der Armen-Gemeinden 1902.

Stammgut			Deckung des Stammgutes		Passiven, im Berichtsjahre			
Einnahmen	Ausgaben resp. Abschreibungen	Bestand Ende des Jahres	(§ 7, Schlusssatz und § 8 der Verordnung)		neu gemacht	getilgt	Ver-mehr-ung	Ver-minder-ung
			Über-schuss	Defizit				
Fr.	Fr.	Fr.	Fr.	Fr.	Fr.	Fr.	Fr.	Fr.
16,660	—	2,232,975	61,971	32,692	5,560	13,772	2,000	10,212
1,082	—	318,036	16,029	9,904	7,332	5,690	3,132	1,490
6,890	—	568,374	108,902	5,999	4,820	8,481	1,539	5,200
4,260	8,437	632,898	57,703	13,021	16,995	21,175	3,067	7,247
1,221	—	346,861	7,469	18,663	50,490	48,967	4,223	2,700
850	—	266,881	19,116	9,075	3,150	4,300	850	2,000
1,220	—	280,330	13,828	29,160	39,766	30,249	12,963	3,446
16,596	—	2,078,625	33,993	41,818	17,995	8,156	11,791	1,952
5,672	4,055	503,134	12,096	22,068	19,304	11,375	7,939	10
1,616	5	382,460	33,252	11,731	10,699	9,155	2,113	569
885	—	398,101	4,386	24,975	18,202	5,503	14,322	1,623
56,852	12,497	8,008,675	368,745	219,106	194,313	166,823	63,939	36,449
—	—	—	90	87	75	65	52	29
79,609	657	7,964,319	420,884	175,987	178,671	165,521	53,706	40,556
—	—	—	100	77	64	59	42	22
-22,757	+11,840	+44,356	-52,139	+43,119	+15,642	+1,302	+10,233	-4,107

3. Spezifikation der

Bezirke	Zahl der unterstützten Personen 1902						
	Total	nach Altersstufen und Unterstützungsart			nach ihrem Wohnort		
		Un- erwach- sene	Erwachsene		in der Heimat- ge- meinde	in andern Ge- meinden des Kantons	außer- halb des Kantons
dauernd unter- stützt	vor- über- gehend						
Zürich	2,149	887	925	337	955	983	211
Affoltern	657	200	239	218	111	470	76
Horgen	1,189	354	561	274	413	689	87
Meilen	877	275	370	232	375	425	77
Hinwil	1,149	398	500	251	336	690	123
Uster	768	279	345	144	197	482	89
Pfäffikon	976	303	399	274	248	639	89
Winterthur	1,853	642	730	481	693	968	192
Andelfingen	745	272	252	221	251	403	91
Bülach	924	292	435	197	348	506	70
Dielsdorf	845	310	364	171	314	486	45
Kanton 1902	12,132	4,212	5,120	2,800	4,241	6,741	1,150
1901	11,729	4,014	4,932	2,783	4,154	6,395	1,180
Zu- und Abnahme	+403	+198	+188	+17	+87	+346	-30

Armenunterstützungen 1902.

Betrag der Unterstützungen 1902								
Unterstützungen			für Personen			Total	Durchschnittlich	
für Unerwachsene	für Erwachsene		in der Heimatgemeinde	in andern Gemeinden des Kantons	ausserhalb des Kantons		per Unterstützten überhaupt	per Unerwachsenen
Fr.	dauernd unterstützt	vorübergehend	Fr.	Fr.	Fr.	Fr.	Fr.	Fr.
147,134	248,729	38,409	194,285	208,148	31,839	434,272	202, ₁	165, ₉
28,713	42,234	16,275	16,198	63,314	7,710	87,222	132, ₈	143, ₆
53,920	115,261	23,625	61,577	119,199	12,030	192,806	162, ₂	152, ₃
44,623	70,061	23,858	58,096	71,074	9,372	138,542	158, ₀	162, ₃
58,628	103,530	21,629	52,571	113,785	17,431	183,787	160, ₀	147, ₃
37,539	65,334	6,166	28,969	72,285	7,785	109,039	142, ₀	134, ₅
39,434	86,990	14,758	31,512	98,696	10,974	141,182	144, ₇	130, ₁
101,583	179,901	27,018	137,030	148,746	22,726	308,502	166, ₅	158, ₂
29,263	54,943	22,974	30,605	66,944	9,631	107,180	143, ₉	107, ₆
32,133	81,322	8,988	43,505	70,565	8,373	122,443	132, ₅	110, ₀
35,259	70,986	9,530	39,718	70,018	6,039	115,775	137, ₀	113, ₇
608,229	1,119,291	213,230	694,066	1,102,774	143,910	1,940,750	160, ₀	144, ₄
586,901	1,048,064	203,284	645,948	1,028,308	163,993	1,838,249	156, ₇	146, ₂
+21,328	+71,227	+9,946	+48,118	+74,466	-20,083	+102,501	+3, ₃	-1, ₈

B. V. Finanzen der 1. Einnahmen und Ausgaben

Bezirke	Zahl der Güter	Steuerfaktoren, wofür solche für er- höhte Steuern benutzt wurden			Korrektureinnahmen			
		Steuer- kapital Tausende Fr.	Steuer- pflichtige		Total	Steuern (inkl. Nachzahl- ungen) Fr.	Zinse von Kapi- talien Fr.	Ertrag der Liegen- schaften Fr.
			Haus- halt- ungen	Män- ner				
		Fr.	Fr.	Fr.	Fr.	Fr.	Fr.	Fr.
Zürich	20	51,322	5,532	7,572	1,482,969	228,863	7,619	11,504
Affoltern	22	22,288	2,772	3,456	136,099	76,993	9,136	1,178
Horgen	21	111,026	8,268	10,014	327,910	265,072	20,667	4,591
Meilen	19	60,990	4,536	5,532	195,768	152,413	11,553	6,355
Hinwil	53	44,439	7,351	8,687	244,629	172,497	16,339	3,044
Uster	30	30,865	4,113	4,964	139,653	92,219	10,929	1,143
Pfäffikon	42	26,497	3,919	4,755	134,699	90,483	13,382	2,285
Winterthur	52	45,245	7,167	9,139	456,913	241,454	44,953	2,028
Andelfingen	37	28,243	3,550	4,355	145,607	86,977	18,590	1,209
Bülach	33	32,711	4,449	5,485	206,994	116,701	18,345	3,707
Dielsdorf	33	18,175	2,571	3,508	106,099	58,518	19,802	4,922
Kanton 1902	362	471,801	54,228	67,467	3,577,340	1,582,190	191,315	41,966
1901	361	475,763	53,341	66,319	3,384,510	1,506,224	186,516	41,396
Zu- u. Abnahme	+1	-3,962	+887	+1,148	+192,830	+75,966	+4,799	+570

2. Aktiven, Passiven und Stammgut

Bezirke	Aktiven				Total aller Aktiven Fr.	Pas- siven Fr.	Über- schuss der Aktiven (- Passiven) Fr.
	Realisierbare		Nicht realisierbare				
	Total Fr.	Zins- tragende Kapi- talien Fr.	Total Fr.	Liegen- schaften Fr.			
Zürich	294,851	189,497	2,165,060	2,053,165	2,459,911	987,102	1,472,809
Affoltern	273,645	243,782	888,730	836,731	1,162,375	165,400	996,975
Horgen	578,410	539,678	2,078,781	1,981,645	2,657,191	422,057	2,235,134
Meilen	377,952	296,567	1,377,030	1,304,877	1,754,982	308,428	1,446,554
Hinwil	502,270	412,172	1,688,333	1,559,794	2,190,603	170,860	2,019,743
Uster	292,839	262,746	972,793	906,815	1,265,632	108,849	1,156,783
Pfäffikon	373,347	342,101	1,136,591	1,062,533	1,509,938	115,269	1,394,669
Winterthur	1,150,427	1,079,151	2,246,667	2,110,365	3,397,094	832,512	2,564,582
Andelfingen	528,544	480,459	1,370,364	1,287,103	1,898,908	241,543	1,657,365
Bülach	540,959	464,143	1,521,041	1,445,273	2,062,000	228,346	1,833,654
Dielsdorf	658,213	508,146	1,097,454	1,048,913	1,755,667	182,604	1,573,063
Kanton 1902	5,571,457	4,818,442	16,542,844	15,597,214	22,114,301	3,762,970	18,351,331
Bei Gütern	—	—	—	—	186	—	—
1901	5,533,659	4,805,492	15,909,955	15,017,990	21,443,614	3,436,768	18,006,846
Bei Gütern	—	—	—	—	200	—	—
Zu- und Abnahme	+37,798	+12,950	+632,889	+579,224	+670,687	+326,202	+344,485

Primarschul-Gemeinden. der Primarschul-Gemeinden 1902.

Bezirke	Korrent-Ausgaben						Überschuss der	
	Total	Besoldungen, allgem. Verwaltung	Zinse von Passiven	Erstel- lung und Unterhalt von Gebäuden u. Liegen- schaften	Lehr- mittel und Schreib- ma- terialien	Beiträge an die Sekun- dar- schulen	Ein- nahmen	Aus- gaben
Zürich . . .	3,506,697	2,201,876	40,905	676,154	211,218	22,559	67,755	2,091,483
Affoltern . .	104,100	35,585	6,605	19,811	10,111	16,201	33,343	1,344
Horgen . . .	543,072	149,544	14,948	292,075	26,055	2,820	31,937	247,099
Meilen . . .	152,965	76,166	12,590	19,144	13,199	9,103	44,338	1,535
Hinwil . . .	227,499	112,291	8,666	36,945	23,896	4,123	27,592	10,462
Uster	156,269	57,423	4,396	50,829	11,372	7,126	16,449	33,065
Pfäffikon . .	112,876	54,571	4,893	12,535	11,144	12,058	26,341	4,518
Winterthur .	859,134	346,355	24,793	276,461	46,004	19,829	32,059	434,280
Andelfingen	170,530	54,899	9,781	69,953	11,784	2,590	18,363	43,286
Bülach . . .	145,250	64,855	10,209	16,289	12,775	7,378	72,523	10,779
Dielsdorf . .	94,402	38,675	7,633	14,406	9,980	6,755	15,298	3,601
Kanton 1902	6,072,794	3,192,240	145,419	1,484,602	387,538	110,542	385,998	2,881,452
1901	5,985,088	3,094,603	140,014	1,510,197	385,442	113,902	332,881	2,933,459
Zu- und Abnahme	+87,706	+97,637	+5,405	-25,595	+2,096	-3,360	+53,117	-52,007

der Primarschul-Gemeinden 1902.

Stammgut			Deckung des Stammgutes		Passiven, im Berichtsjahre			
Ein- nahmen	Ausgaben resp. Abschreib- ungen	Bestand Ende des Jahres	(§ 7, Schlusssatz und § 8 der Verordnung)		neu ge- macht	getilgt	Ver- mehr- ung	Ver- minder- ung
			Über- schuss	Defizit				
Fr.	Fr.	Fr.	Fr.	Fr.	Fr.	Fr.	Fr.	Fr.
832	—	340,674	1,946	1,034,871	120,648	125,468	77,817	82,637
1,977	—	249,672	9,154	150,581	2,450	21,015	1,500	20,065
11,078	10	509,505	36,291	389,443	276,066	34,791	245,181	3,906
180	—	297,267	47,428	276,208	10,001	35,969	1,758	27,726
491	—	416,476	35,417	152,015	35,039	50,731	5,258	20,950
225	—	292,419	14,320	122,749	23,764	23,265	16,465	15,966
610	503	369,654	14,140	125,716	9,443	24,027	2,315	16,899
2,365	69	1,183,756	9,955	879,936	293,592	67,674	250,205	24,287
2,130	—	500,064	10,859	250,090	18,430	13,450	12,380	7,400
1,287	50	604,717	6,996	300,589	14,951	74,485	4,609	64,143
1,113	—	641,362	17,339	183,092	5,200	12,507	2,392	9,699
22,288	632	5,405,566	203,845	3,865,290	809,584	483,382	619,880	293,678
—	—	—	134	214	115	175	53	131
82,282	1,830	5,383,910	181,422	3,524,921	653,575	416,542	477,960	240,927
—	—	—	119	229	119	178	53	131
-59,994	-1,198	+21,656	+22,423	+340,369	+156,009	+66,840	+141,920	+52,751

B. VI. Finanzen der

1. Einnahmen und Ausgaben der Sekundarschulkreis-Gemeinden 1902.

Bezirke	Zahl der Güter	Korrent-Einnahmen			Korrent-Ausgaben				Überschuss der		Tilg- ung von Pas- siven
		Total	Steu- ern (inkl. Nach- zahl- ungen)	Bei- träge aus andern Gü- tern	Total	Besold- ungen, allge- meine Ver- waltung	Erstellung u. Unterh. von Gebäuden u. Liegen- schaften	Lehr- mittel und Schreib- ma- terialien	Ein- nah- men	Aus- gaben	
Zürich	9	80005	29328	21733	81370	36761	6573	11457	6647	8012	7634
Affoltern	5	26741	39	18146	23229	13568	446	4816	3717	205	1000
Horgen	11	85913	68907	1335	81342	59260	803	10994	6583	2012	2000
Meilen	7	53094	29692	12789	46574	32509	1540	7220	7194	674	3971
Hinwil	10	127802	84177	5475	260171	34601	192963	9719	9828	142197	2853
Uster	8	78628	51545	14178	56591	29896	2724	7094	22660	623	19545
Pfäffikon	8	36723	14606	12648	32757	15963	2975	5167	5375	1409	3937
Winterth.	15	114734	36455	19718	194075	136755	2415	22416	6214	85555	2009
Andelfing.	7	28490	15843	1675	27380	15002	257	5028	7590	6480	2790
Bülach	10	26182	9572	6416	29433	16824	211	5631	2039	5290	338
Dielsdorf	8	16974	3651	6711	16866	9298	828	3285	999	891	48
Kant. 1902	98	675286	343815	120824	849788	400437	211735	92827	78846	253348	46125
1901	98	609455	303078	122359	837137	394066	201963	95773	64684	292402	47886
Zu- u. Abnahme	—	+65831	+40737	-1535	+12615	+6371	+9772	-2946	+14162	-39054	-1761

Sekundarschulkreis-Gemeinden.

2. Aktiven, Passiven und Stammgut der Sekundarschulkreis-Gemeinden 1902.

Aktiven				Total aller Aktiven	Pas- siven	Über- schuss der Aktiven (- Pas- siven)	Stammgut		Deckung des Stamm- gutes, (realisier- bar) — Über- schuss (-Defizit)
Realisierbare		Nicht realisierbare					Ein- nah- men	Bestand Ende des Jahres	
Total	Kapi- talien	Total	Liegen- schaften						
Fr.	Fr.	Fr.	Fr.	Fr.	Fr.	Fr.	Fr.	Fr.	Fr.
54822	35547	336614	309342	391436	312347	79089	1550	40461	-297986
27248	16650	19208	3075	46456	3442	43014	14	21066	2740
84048	70423	103317	65100	187365	11500	175865	199	55990	14792
42217	38011	129236	98000	171453	8	171445	—	28985	13224
115996	83377	553586	516881	669582	166289	503293	—	83465	-133758
51857	34347	477817	441000	529674	165743	363931	—	38197	-128931
46018	40005	135762	114515	181775	37932	143843	24	35535	- 32581
60648	42990	126175	87300	186823	17780	169043	50	39909	1334
99357	91028	106306	83933	205663	33767	171896	100	65514	76
57998	49731	57774	38300	115772	3835	111937	—	52296	1867
63988	51469	23985	9400	87973	2798	85175	105	60443	747
704192	553578	2069780	1766846	2773972	755441	2018531	2042	521861	-558476
676549	556632	1875251	1576246	2551800	642238	1909562	1660	519819	-473748
+27643	- 3054	+194529	+190600	+222172	+113203	+108969	+382	+2042	-84728

B. VII. Finanzen der Stiftungs- und Separatgüter 1902.

1. Einnahmen, Ausgaben und Bestand.

Bezirke	Zahl der Güter	Bestand	Ein-	Aus-	Bestand
		zu Anfang des Jahres Fr.	nahmen Fr.	gaben Fr.	zu Ende des Jahres Fr.
Zürich	113	12,594,113	1,302,075	1,115,306	12,780,882
Affoltern	32	541,205	101,731	108,283	534,653
Horgen	81	1,767,309	152,411	112,793	1,806,927
Meilen	68	1,348,930	127,265	65,302	1,410,893
Hinwil	50	322,751	35,556	18,367	339,940
Uster	27	261,780	26,063	20,981	266,862
Pfäffikon	25	205,587	25,985	11,248	220,324
Winterthur	78	1,012,268	88,180	69,513	1,039,935
Andelfingen	52	257,461	25,260	13,714	269,007
Bülach	59	331,911	37,667	32,613	336,965
Dielsdorf	13	31,186	1,855	705	32,336
Kanton 1902	598	18,674,501	1,924,048	1,559,825	19,038,724
1901	591	18,030,015	2,388,545	1,575,590	18,842,970

2. Aktiven, Passiven, Nettovermögen.

Bezirke	Aktiven					Pas- siven Fr.	Netto- ver- mögen Fr.
	Realisierbare			Nicht realisier- bare Aktiven Fr.	Total aller Aktiven Fr.		
	Total (realisier- bare) Fr.	Zins- tragende Kapitalien Fr.	Liegen- schaften Fr.				
Zürich	11,528,544	8,719,631	2,414,432	2,547,869	14,076,413	1,295,531	12,780,882
Affoltern	575,023	426,105	97,000	400	575,423	40,770	534,653
Horgen	1,440,832	1,329,595	90,100	369,199	1,810,031	3,104	1,806,927
Meilen	1,364,846	1,166,783	154,006	67,400	1,432,246	21,353	1,410,893
Hinwil	339,171	333,298	500	811	339,982	42	339,940
Uster	251,983	220,150	28,756	20,000	271,983	5,121	266,862
Pfäffikon	220,673	213,913	3,000	800	221,473	1,149	220,324
Winterthur	1,039,141	1,033,988	—	800	1,039,941	6	1,039,935
Andelfingen	259,278	251,872	—	10,119	269,397	390	269,007
Bülach	306,095	263,099	23,900	32,907	339,002	2,037	336,965
Dielsdorf	32,336	31,812	—	—	32,336	—	32,336
Kanton 1902	17,357,922	13,990,246	2,811,694	3,050,305	20,408,227	1,369,503	19,038,724
1901	16,995,537	13,646,187	2,673,414	3,145,091	20,140,628	1,297,658	18,842,970

Zweiter Teil.

Übersicht der Gesamt-Ergebnisse.

A. Die Hauptrechnungs-Resultate nach den verschiedenen Gütern.

- I. Einnahmen und Ausgaben. II. Aktiven, Passiven und Stammgut.
- III. Bruttovermögen. IV. Passiven. V. Nettovermögen.
- VI. Legate und Geschenke.

B. Die Steuerverhältnisse

- I. Die hauptsächlichsten Einnahmen inkl. erhobene Steuern nach Bezirken.
- Ia. Die Steuernachzahlungen an die öffentlichen Gemeindegüter im Jahre 1902.
- II. Die hauptsächlichsten Ausgaben nach Bezirken.
- III. Steuerquoten nach der Anzahl der betroffenen Gemeinde-Einwohner.
- IV. Durchschnittliche Gemeindesteuern per Jahr für 1898/1902.
- V. Steuerquoten pro 1902 nach den verschiedenen Gütern und Gesamtgemeindesteuer im 5-jährigen Durchschnitt 1898/1902.
- VI. Steuerkapital, Bevölkerung, Zahl der steuerpflichtigen Haushaltungen und Männer in den politischen Gemeinden 1902.

Anhang.

Die Staatsbeiträge an die Armenausgaben der Gemeinden im Jahr 1902.

A. Die Haupt-Rech-

I. Einnahmen und Ausgaben

Güter		Steuerfaktoren, wofür solche für er- hobene Steuern benutzt wurden			Korrent-Einnahmen			
		Steuer- kapital Tausende Fr.	Steuer- pflichtige		Total Fr.	Steuern (inkl. Nachzah- lungen) Fr.	Zinse von Kapi- talen Fr.	Ertrag der Liegen- schaften Fr.
			Haus- halt- ungen	Män- ner				
Arten	Zahl							
Gemeingüter, pol.	208	1,306,124	49,631	112,263	19,975,163	9,090,737	2,381,195	1,372,940
Zivilgemeinde- und Nutzungsgüter	249	90,296	11,537	14,177	764,557	144,484	59,206	405,968
Kirchengüter	179	1,020,386	68,188	81,921	1,011,589	794,300	118,582	22,620
Armengüter	179	996,391	43,650	65,042	2,022,354	1,179,874	289,666	10,898
Primarschulgüter	362	471,801	54,228	67,467	3,577,340	1,582,190	191,315	41,966
Sekundarschulgüter	98	304,403	33,112	41,233	675,286	343,815	22,569	14,533
Stiftungs- u. Separat- güter	598	—	—	—	1,924,048	—	556,524	608,716
Summe 1902	1,873				29,950,337	13,135,400	3,619,057	2,477,641
1901	1,866				30,288,457	12,957,558	3,480,977	2,489,213
Zu- und Abnahme	+7				-338,120	+177,842	+138,080	-11,572

II. Aktiven, Passiven und Stammgut

Arten der Güter	Aktiven					Pas- siven Fr.	Über- schuss der Aktiven (- Passiven) Fr.
	Realisierbare			Nicht realisier- bare Aktiven Fr.	Total aller Aktiven Fr.		
	Total (realisier- bare) Fr.	Zins- tragende Kapi- talen Fr.	Liegen- schaften Fr.				
Gemeingüter, pol.	107,666,239	60,770,923	39,215,610	28,235,881	135,902,120	124,028,570	11,873,550
Zivilgemeinde- und Nutzungsgüter	7,570,013	1,692,444	5,448,645	1,898,194	9,468,207	2,696,036	6,772,171
Kirchengüter	4,348,162	3,353,698	768,319	15,498,099	19,846,261	4,050,669	15,795,592
Armengüter	8,429,649	7,272,214	812,144	412,465	8,842,114	268,063	8,574,051
Primarschulgüter	5,571,457	4,818,442	306,763	16,542,844	22,114,301	3,762,970	18,351,331
Sekundarschulgüter	704,192	553,578	15,403	2,069,780	2,773,972	755,441	2,018,531
Stiftungs- und Separatgüter	17,357,922	13,990,246	2,811,694	3,050,305	20,408,227	1,369,503	19,038,724
Summe 1902	151,647,634	92,451,545	49,378,578	67,707,568	219,355,202	136,931,252	82,423,950
1901	143,367,348	84,869,570	50,447,806	65,572,447	208,939,795	128,883,853	80,055,942
Zu- und Abnahme	+8,280,286	+7,581,975	-1,069,228	+2,135,121	+10,415,407	+8,047,399	+2,368,008

nungs-Resultate.

der verschiedenen Güter 1902.

Korrent-Ausgaben							Überschuss der	
Total	Besoldungen, allgemeine Verwaltung	Zinse von Passiven	Erstellung und Unterhalt von		Polizei-, Bestattungs- und Löschwesen	Lehrmittel und Schreibmaterialien	Einnahmen	Ausgaben
			Gebäuden u. Liegenschaften	Straßen				
17,504,842	2,484,324	4,396,783	1,072,394	3,212,785	1,651,261	—	2,470,821	—
649,492	43,149	105,361	109,530	54,687	52,409	—	115,065	—
1,020,437	300,494	141,072	380,475	—	—	—	—	8,848
2,111,900	93,785	12,506	5,611	—	—	—	—	89,546
6,072,794	3,192,240	145,419	1,484,602	—	—	387,538	—	2,495,454
849,788	400,437	29,119	211,735	—	—	92,827	—	174,502
1,559,825	115,726	46,120	571,482	—	—	—	364,223	—
29,768,578	6,630,155	4,876,380	3,835,829	3,267,472	1,703,670	480,365	2,950,109	2,768,350
30,190,513	6,475,462	4,610,813	4,383,823	3,581,201	1,646,820	481,215	3,083,741 (181,759) (97,944)	2,985,797
-421,935	+154,693	+265,567	-547,994	-313,729	+56,850	-850	-133,632 (+83,815)	-217,447

der verschiedenen Güter 1902.

Stammgut			Deckung des Stammgutes		Passiven, im Berichtsjahre			
Einnahmen	Ausgaben resp. Abschreibungen	Bestand Ende des Jahres	(§ 7, Schlussatz und § 8 der Verordnung)		neu gemacht	getilgt	Vermehrung	Verminderung
			Überschuss	Defizit				
21,107	8,156	16,837,542	—	32,672,857	11,772,168	4,795,052	6,977,116	—
7,587	1,678	5,564,116	—	577,898	220,736	215,657	5,079	—
4,134	48	2,732,455	—	2,525,829	771,541	245,077	526,464	—
56,852	12,497	8,008,675	149,639	—	194,313	166,823	27,490	—
22,288	632	5,405,566	—	3,661,445	809,584	483,382	326,202	—
2,042	—	521,861	—	558,476	211,992	98,789	113,203	—
—	—	15,988,419	—	—	121,540	49,695	71,845	—
114,010 (90,999)	23,011	55,058,634	149,639	39,996,505 (39,846,866)	14,101,874	6,054,475	8,047,399	—
259,617 (248,158)	11,459	54,677,094	244,897	39,944,777 (39,699,880)	7,698,115	6,800,523	1,046,447 (897,592)	148,855
-145,607 (-157,159)	+11,552	+381,540	-95,258	+51,728 (+146,986)	+6,403,759	-746,048	+7,000,952 (+7,149,807)	-148,855

III. Brutto-Vermögen der öffentlichen

Bezirke	Politische Gemeinde- güter	Zivil- gemeinde- güter	Kirchen- güter	Armen- güter	Primar- schul- güter
	Fr.	Fr.	Fr.	Fr.	Fr.
Zürich . . .	94,238,599	1,822,920	7,867,283	2,306,527	2,459,911
Affoltern . . .	394,641	56,052	781,100	328,585	1,162,375
Horgen . . .	2,772,722	187,723	1,685,126	920,096	2,657,191
Meilen . . .	1,340,063	137	1,180,973	767,418	1,754,982
Hinwil . . .	1,411,561	222,689	1,246,566	399,293	2,190,603
Uster . . .	336,250	520,943	688,237	280,196	1,265,632
Pfäffikon . . .	366,605	625,422	923,358	300,345	1,509,938
Winterthur . . .	25,786,347	2,277,874	2,211,885	2,150,149	3,397,094
Andelfingen . . .	2,684,876	1,806,421	1,173,573	523,421	1,898,908
Bülach . . .	3,718,064	1,047,600	1,126,123	447,943	2,062,000
Dielsdorf . . .	2,852,392	900,426	962,037	418,141	1,755,667
Kanton 1902	135,902,120	9,468,207	19,846,261	8,842,114	22,114,301
1901	127,448,591	9,223,720	19,266,986	8,864,456	21,443,614
Zu- und Abnahme	+8,453,529	+244,487	+579,275	-22,342	+670,687

IV. Passiven aller öffentlichen

Bezirke	Politische Gemeinde- güter	Zivil- gemeinde- güter	Kirchen- güter	Armen- güter	Primar- schul- güter
	Fr.	Fr.	Fr.	Fr.	Fr.
Zürich . . .	92,792,919	202,515	3,324,232	41,980	987,102
Affoltern . . .	67,802	370	13,342	3,426	165,400
Horgen . . .	1,403,005	9,669	91,643	18,620	422,057
Meilen . . .	1,047,916	30,950	46,383	52,798	308,428
Hinwil . . .	990,725	94,695	313,235	12,336	170,860
Uster . . .	176,075	52,673	10,824	3,200	108,849
Pfäffikon . . .	514,553	243,425	74,719	34,903	115,269
Winterthur . . .	24,131,381	1,015,810	55,682	30,894	832,512
Andelfingen . . .	817,525	372,792	50,955	19,836	241,543
Bülach . . .	913,164	200,655	47,284	11,468	228,346
Dielsdorf . . .	1,173,505	472,482	22,370	38,602	182,604
Kanton 1902	124,028,570	2,696,036	4,050,669	268,063	3,762,970
1901	117,051,454	2,690,957	3,524,205	240,573	3,436,768
Zu- und Abnahme	+6,977,116	+5,079	+526,464	+27,490	+326,202

Gemeindegüter auf Ende 1902.

Sekundar- schul- güter	Stiftungs- und Separat- güter	Total 1902	Total 1901	Zu- und Abnahme	Auf den Einwohner entfallen	
					1902*	1901*
Fr.	Fr.	Fr.	Fr.	Fr.	Fr.	Fr.
391,436	14,076,413	123,163,089	114,599,438	+ 8,563,651	679	647
46,456	575,423	3,344,632	3,511,284	- 166,652	250	263
187,365	1,810,031	10,220,254	9,929,127	+ 291,127	249	246
171,453	1,432,246	6,647,272	6,208,768	+ 438,504	310	291
669,582	339,982	6,480,276	6,111,208	+ 369,068	190	180
529,674	271,983	3,892,915	3,892,569	+ 346	206	207
181,775	221,473	4,128,916	4,022,664	+ 106,252	235	229
186,823	1,039,941	37,050,113	36,442,970	+ 607,143	630	627
205,663	269,397	8,562,259	8,450,614	+ 111,645	488	483
115,772	339,002	8,856,504	8,819,911	+ 36,593	409	408
87,973	32,336	7,008,972	6,951,242	+ 57,730	500	497
2,773,972	20,408,227	219,355,202	208,939,795	+10,415,407	499	482
2,551,800	20,140,628	208,939,795	—	—	482	—
+222,172	+267,599	+10,415,407	—	—	+17	—

* Für die Städte Zürich und Winterthur ist die fortgeschriebene, für den übrigen Kanton die mutmaßliche Wohnbevölkerung in Berechnung gezogen.

Gemeindegüter auf Ende 1902.

Sekundar- schul- güter	Stiftungs- und Separat- güter	Total 1902	Total 1901	Zu- und Abnahme	Auf den Einwohner entfallen	
					1902	1901
Fr.	Fr.	Fr.	Fr.	Fr.	Fr.	Fr.
312,347	1,295,531	98,956,626	91,772,767	+7,183,859	546	518
3,442	40,770	294,552	328,602	- 34,050	22	24
11,500	3,104	1,959,598	1,670,402	+ 289,196	48	41
8	21,353	1,507,836	1,133,911	+ 373,925	70	53
166,289	42	1,748,182	1,508,636	+ 239,546	51	44
165,743	5,121	522,485	530,439	- 7,954	28	28
37,932	1,149	1,021,950	999,080	+ 22,870	58	57
17,780	6	26,084,065	25,939,392	+ 144,673	443	446
33,767	390	1,536,808	1,600,652	- 63,844	88	91
3,835	2,037	1,406,789	1,566,624	- 159,835	65	72
2,798	—	1,892,361	1,833,348	+ 59,013	135	131
755,441	1,369,503	136,931,252	128,883,853	+8,047,399	311	297
642,238	1,297,658	128,883,853	—	—	297	—
+113,203	+71,845	+8,047,399	—	—	+14	—

V. Netto-Vermögen (bezw. Schulden) aller

Bezirke	Politische Gemeinde- güter	Zivil- gemeinde- güter	Kirchen- güter	Armen- güter	Primar- schul- güter
	Fr.	Fr.	Fr.	Fr.	Fr.
Zürich	1,445,680	1,620,405	4,543,051	2,264,547	1,472,809
Affoltern	326,839	55,682	767,758	325,159	996,975
Horgen	1,369,717	178,054	1,593,483	901,476	2,235,134
Meilen	292,147	— 30,813	1,134,590	714,620	1,446,554
Hinwil	420,836	127,994	933,331	386,957	2,019,743
Uster	160,175	468,270	677,413	276,996	1,156,783
Pfäffikon	— 147,948	381,997	848,639	265,442	1,394,669
Winterthur	1,654,966	1,262,064	2,156,203	2,119,255	2,564,582
Andelfingen	1,867,351	1,433,629	1,122,618	503,585	1,657,365
Bülach	2,804,900	846,945	1,078,839	436,475	1,833,654
Dielsdorf	1,678,887	427,944	939,667	379,539	1,573,063
Kanton 1902	11,873,550	6,772,171	15,795,592	8,574,051	18,351,331
1901	10,397,137	6,532,763	15,742,781	8,623,883	18,006,846
Zu- und Abnahme	+1,476,413	+239,408	+52,811	— 49,832	+344,485

VI. Legate und Geschenke an die

Bezirke	Politische Gemeinde- güter	Zivil- gemeinde- güter	Kirchen- güter	Armen- güter
	Fr.	Fr.	Fr.	Fr.
Zürich	100	—	500	2,194
Affoltern	—	—	—	518
Horgen	—	—	—	3,359
Meilen	—	—	—	3,700
Hinwil	—	—	—	123
Uster	—	—	104	500
Pfäffikon	—	—	—	1,040
Winterthur	—	—	—	9,830
Andelfingen	—	—	1,150	5,272
Bülach	—	—	1,000	1,600
Dielsdorf	—	—	—	418
Kanton 1902	100	—	2,754	28,554
1901	1,400	—	2,000	55,141
Zu- und Abnahme	— 1,300	—	+ 754	— 26,587

öffentlichen Gemeindegüter auf Ende 1902.

Sekundarschulgüter	Stiftungs- und Separatgüter	Total 1902	Total 1901	Zu- und Abnahme	Auf den Einwohner entfallen	
					1902	1901
Fr.	Fr.	Fr.	Fr.	Fr.	Fr.	Fr.
79,089	12,780,882	24,206,463	22,826,671	+ 1,379,792	133	129
43,014	534,653	3,050,080	3,182,682	- 132,602	228	239
175,865	1,806,927	8,260,656	8,258,725	+ 1,931	201	205
171,445	1,410,893	5,139,436	5,074,857	+ 64,579	240	238
503,293	339,940	4,732,094	4,602,572	+ 129,522	139	136
363,931	266,862	3,370,430	3,362,130	+ 8,300	178	179
143,843	220,324	3,106,966	3,023,584	+ 83,382	177	172
169,043	1,039,935	10,966,048	10,503,578	+ 462,470	187	181
171,896	269,007	7,025,451	6,849,962	+ 175,489	400	392
111,937	336,965	7,449,715	7,253,287	+ 196,428	344	336
85,175	32,336	5,116,611	5,117,894	- 1,283	365	366
2,018,531	19,038,724	82,423,950	80,055,942	+ 2,368,008	187	185
1,909,562	18,842,970	80,055,942	—	—	185	—
+108,969	+195,754	+2,368,008	—	—	+2	—

öffentlichen Gemeindegüter im Jahre 1902.

Primarschulgüter	Sekundarschulgüter	Stiftungs- und Separatgüter	Total 1902	Total 1901	Zu- und Abnahme
Fr.	Fr.	Fr.	Fr.	Fr.	Fr.
—	1,550	20,351	24,695	18,602	+ 6,093
1,550	—	1,164	3,232	242,447	- 239,215
10,060	—	30,247	43,666	127,009	- 83,343
—	—	52,260	55,960	102,857	- 46,897
80	—	8,010	8,213	12,892	- 4,679
20	—	526	1,150	37,524	- 36,374
520	—	12,602	14,162	13,496	+ 666
100	—	23,361	33,291	70,761	- 37,470
2,005	100	8,938	17,465	3,023	+ 14,442
—	—	3,010	5,610	16,742	- 11,132
—	—	350	768	5,013	- 4,245
14,335	1,650	160,819	208,212	650,366	- 442,154
12,219	150	579,456	650,366	—	—
+2,116	+1,500	- 418,637	- 442,154	—	—

B. Die Steuer-

I. Die hauptsächlichsten Einnahmen

Bezirke	Zinse von Kapitalien			Ertrag von Liegenschaften		Steuern	
	Zinsbetrag Fr.	‰ der Ein- nahmen	Durch- schnittl. Ver- zinsung ‰	Ertrags- summe Fr.	‰ der Ein- nahmen	Politisches Gemeinde- wesen Fr.	Zivil- ge- meinde wesen Fr.
Zürich	2,325,509	12,4	4,41	1,018,919	5,4	6,627,102	498
Affoltern	45,719	9,8	3,46	24,751	5,3	67,099	2,568
Horgen	138,644	9,9	4,35	58,703	4,2	350,137	2,571
Meilen	88,797	9,4	4,01	23,198	2,4	275,029	2,419
Hinwil	57,916	5,8	2,81	6,167	0,6	244,931	14,304
Uster	42,889	7,3	3,84	18,908	3,2	93,709	31,262
Pfäffikon	48,916	8,3	3,76	18,035	3,1	125,871	27,897
Winterthur	654,378	16,6	4,27	570,132	14,5	1,180,893	34,009
Andelfingen	81,811	10,1	3,72	257,029	31,6	34,641	15,494
Bülach	81,265	9,3	3,94	290,851	33,3	53,036	11,916
Dielsdorf	53,213	9,8	3,82	190,948	35,4	38,289	1,546
Kanton 1902	3,619,057	12,1	4,26	2,477,641	8,3	9,090,737	144,484
1901	3,480,977	11,5	4,10	2,489,213	8,2	9,118,107	145,644
Zu- und Abnahme	+138,080	+0,6	+0,16	-11,572	+0,1	-27,370	-1,160

¹⁾ Mutmaßliche Bevölkerung auf Ende 1902.

Ia. Steuernachzahlungen an die

(§ 147 des

Bezirke	Politisches Gemeindegut		Zivil- gemeindegut		Kirchengut	
	Fälle	Betrag Fr.	Fälle	Betrag Fr.	Fälle	Betrag Fr.
Zürich	125	448,394	—	—	105	42,356
Affoltern	10	1,230	—	—	7	227
Horgen	35	12,728	7	84	29	1,887
Meilen	23	34,056	1	384	22	12,091
Hinwil	19	6,342	7	733	19	1,649
Uster	23	6,354	13	1,805	20	1,328
Pfäffikon	26	8,837	12	2,714	14	1,751
Winterthur	36	57,052	10	771	38	3,456
Andelfingen	16	1,558	4	351	9	433
Bülach	4	300	2	231	7	222
Dielsdorf	3	438	1	60	1	9
Kanton 1902	320	577,289	57	7,133	271	65,409
1901	295	474,735	44	8,784	248	36,139
Zu- und Abnahme	+25	+102,554	-13	-1,651	+23	+29,270

Verhältnisse.

215

inkl. erhobene Steuern nach Bezirken.

Steuern							
Kirchenwesen	Armenwesen	Primarschulwesen	Sekundarschulwesen	Total	Auf 1 Einwohner ¹	Auf 1 verfügbaren Steuerfaktor ²	% der Einnahmen
Fr.	Fr.	Fr.	Fr.	Fr.	Fr.	Fr.	
443,227	323,182	228,863	29,328	7,652,200	42, ²⁰	8, ⁴⁶	40, ⁷⁷
12,189	38,170	76,993	39	197,058	14, ⁷¹	6, ⁸⁸	42, ³⁴
53,842	149,420	265,072	68,907	889,949	21, ⁶⁷	6, ⁸⁸	63, ³⁷
46,445	107,875	152,413	29,692	613,873	28, ⁶²	8, ⁷²	64, ³⁷
54,681	95,050	172,497	84,177	665,640	19, ⁵³	10, ⁹⁶	66, ³⁷
22,026	65,569	92,219	51,545	356,330	18, ⁸⁸	8, ⁹⁵	60, ³⁴
22,031	72,391	90,483	14,606	353,279	20, ¹⁴	9, ⁹⁶	60, ³²
70,530	153,640	241,454	36,455	1,716,981	29, ¹⁸	9, ²⁸	43, ³⁵
23,291	54,645	86,977	15,843	230,891	13, ¹⁶	6, ³⁴	28, ³⁴
29,397	69,232	116,701	9,572	289,904	13, ³⁹	6, ⁶⁹	33, ³²
16,641	50,650	58,518	3,651	169,295	12, ⁰⁹	6, ⁹⁹	31, ³³
794,300	1,179,874	1,582,190	343,815	13,135,400	29, ⁸⁸	8, ⁴³	43, ⁹
740,877	1,143,628	1,506,224	303,078	12,957,558	29, ⁸⁸	8, ³⁰	42, ⁸
+53,423	+36,246	+75,966	+40,737	+177,842	—	+0, ¹³	+1, ¹

¹ Vermögensfaktoren, Haushaltungen und Männer, auch für die Städte Zürich und Winterthur, wo das Steuerwesen teilweise auf anderer Grundlage beruht (vergl. Seite 238).

öffentlichen Gemeindgüter im Jahre 1902.

(Gemeindgesetz.)

Armengut		Primarschulgut		Sekundarschulgut		Total	Total	Zu- und Abnahme
Fälle	Betrag	Fälle	Betrag	Fälle	Betrag	1902	1901	
	Fr.		Fr.		Fr.	Fr.	Fr.	Fr.
68	9,819	16	3,674	10	398	504,641	415,704	+ 88,937
12	1,224	11	1,610	2	39	4,330	5,283	— 953
23	17,110	33	6,286	33	2,214	40,309	29,824	+ 10,485
22	6,262	23	17,477	14	5,113	75,383	33,948	+ 41,435
18	3,830	23	3,317	18	1,131	17,002	24,425	— 7,423
19	3,075	22	3,731	12	2,112	18,405	33,961	— 15,556
23	10,660	28	9,129	11	1,883	34,974	27,308	+ 7,666
31	8,820	22	17,187	10	3,679	90,965	58,815	+ 32,150
21	2,900	13	4,195	17	465	9,902	7,190	+ 2,712
15	1,184	11	1,273	5	131	3,341	11,905	— 8,564
5	903	4	888	—	—	2,298	1,582	+ 716
257	65,787	206	68,767	132	17,165	801,550	649,945	+151,605
237	61,634	176	53,700	120	14,953	649,945	—	—
+20	+4,153	+30	+15,067	+12	+2,212	+151,605	—	—

II. Die hauptsächlichsten

Bezirke	Zinse von Passiven			Erstellung und Unterhalt von				Besoldungen, allgemeine Verwaltung	
	Zinsbetrag		Durchschnittl. Verzinsung ‰	Gebäuden und Liegenschaften		Straßen		Fr. ‰	
	Fr.	‰		Fr.	‰	Fr.	‰		
Zürich	3,429,365	18,7	3,74	2,285,206	12,5	2,363,613	12,9	4,224,774 ²	23,1
Affoltern	12,902	2,9	3,93	71,518	16,2	26,626	6,0	85,393	19,4
Horgen	70,764	4,6	4,23	361,512	23,3	195,470	12,6	331,208	21,3
Meilen	45,525	3,7	4,01	53,909	4,3	230,865	18,6	189,052	15,3
Hinwil	63,898	6,1	4,23	240,517	23,1	62,341	6,0	228,751	22,0
Uster	22,275	3,6	4,20	86,973	14,2	46,072	7,5	139,584	22,8
Pfäffikon	41,488	8,0	4,15	32,414	6,3	35,097	6,8	112,549	21,8
Winterth.	989,189	24,3	3,81	401,575	9,9	184,764	4,5	941,188 ²	23,1
Andelfing.	65,771	9,0	4,11	165,414	22,6	43,954	6,0	129,705	17,7
Bülach	61,435	8,7	3,92	84,325	11,9	49,692	7,0	153,106	21,7
Dielsdorf	73,768	12,3	4,02	52,466	9,2	28,978	5,1	94,845	16,6
Kant. 1902	4,876,380	16,4	3,78	3,835,829	12,9	3,267,472	11,0	6,630,155	22,3
1901	4,610,813	15,3	3,60	4,383,823	14,5	3,581,201	11,9	6,475,462	21,4
Zu- und Abnahme	+265,567	+1,1	+0,18	-547,994	-1,6	-313,729	-0,9	+154,693	+0,9

¹ Beiträge politischer Gemeinden und Primarschulgemeinden an Stelle direkter Sekundarschulsteuer und andere Beiträge dieser Güter an die Sekundarschule.

² Vergl. Anmerkung 1, Seite 117.

³ Zählung 1900.

III. Die Steuerquoten im Jahre 1902 nach

Bezirke	Anzahl Gemeinde-Einwohner (Zählung vom Jahr 1900), wovon						
	1-3 ‰	3-4 ‰	4-5 ‰	5-6 ‰	6-7 ‰	7-8,5 ‰	8,5-10 ‰
Zürich	—	—	141	1,196	513	123,418	51,603
Affoltern	480	2,291	2,449	3,473	1,337	2,659	475
Horgen	576	1,704	4,188	19,599	5,142	8,367	—
Meilen	—	1,365	—	6,928	7,774	4,830	214
Hinwil	—	—	—	1,005	2,924	10,912	7,935
Uster	—	115	727	2,606	4,908	7,947	2,294
Pfäffikon	—	129	1,600	3,054	3,261	4,800	2,797
Winterthur	376	462	567	2,344	3,943	26,995	11,288
Andelfingen	3,684	2,485	2,613	4,242	469	1,507	2,317
Bülach	4,407	4,151	1,990	3,140	2,510	3,848	1,226
Dielsdorf	2,064	2,742	2,720	4,532	137	235	1,424
Kanton 1902	11,587	15,444	16,995	52,119	32,918	195,518	81,573
1901	15,092	8,777	37,003	32,285	46,396	191,614	84,423
In Prozenten 1902	2,7	3,6	3,9	12,1	7,6	45,4	18,9
1901	3,5	2,0	8,6	7,5	10,8	44,4	19,6

Ausgaben nach Bezirken.

Polizei-, Bestattungs- und Löschwesen		Lehrmittel und Schreibmaterialien		Beiträge an Sekundarschulen ¹		Armenunterstützungen		
						Total		per Kopf ³ der in der Schweiz befindlichen Bürger Fr.
Fr.	%	Fr.	%	Fr.	%	Fr.	%	
1,059,315	5,18	222,675	1,2	22,559	0,1	434,272	2,4	7,180
17,234	3,19	14,927	3,4	18,284	4,2	87,222	19,8	5,111
97,332	6,13	37,049	2,4	2,820	0,2	192,806	12,4	7,140
49,652	4,0	20,419	1,6	17,803	1,4	138,542	11,2	6,184
62,919	6,11	33,615	3,2	5,623	0,5	183,787	17,7	5,67
43,701	7,12	18,466	3,0	14,565	2,4	109,039	17,8	5,61
25,786	5,0	16,311	3,11	13,741	2,7	141,182	27,13	5,77
258,546	6,4	68,420	1,7	21,329	0,5	308,502	7,6	7,54
34,503	4,7	16,812	2,3	2,890	0,4	107,180	14,7	4,71
36,952	5,2	18,406	2,6	7,378	1,0	122,443	17,3	4,48
17,730	3,1	13,265	2,3	6,755	1,2	115,775	20,3	5,97
1,703,670	5,7	480,365	1,6	133,747	0,4	1,940,750	6,5	6,33
1,646,820	5,5	481,215	1,6	134,759	0,4	1,838,249	6,1	6,01
+56,850	+0,2	-850	-	-1,012	-	+102,501	+0,34	+0,34

Bei den Stiftungs- und Separatgütern sind nur die Passivzinsen, Verwaltungskosten und Ausgaben für Erstellung und Unterhalt von Liegenschaften ermittelt worden, nicht aber die erteilten Unterstützungen und andere gemäß dem Stiftungszwecke gemachte Ausgaben.

der Anzahl der betroffenen Gemeinde-Einwohner.

Gemeindesteuern (exkl. Armensteuer) erhoben wurden im Betrage von :							Bezirke
10-12 ‰	12-14 ‰	über 14 ‰	1-5 ‰	5-8,5 ‰	8,5-12 ‰	über 12 ‰	
—	70	—	141	125,127	51,603	70	Zürich
104	—	—	5,220	7,469	579	—	Affoltern
—	—	—	6,468	33,108	—	—	Horgen
—	—	—	1,365	19,532	214	—	Meilen
10,027	949	—	—	14,841	17,962	949	Hinwil
85	—	—	842	15,461	2,379	—	Uster
1,721	158	—	1,729	11,115	4,518	158	Pfäffikon
10,426	510	358	1,405	33,282	21,714	868	Winterthur
123	—	—	8,782	6,218	2,440	—	Andelfingen
272	—	—	10,548	9,498	1,498	—	Bülach
79	—	—	7,526	4,904	1,503	—	Dielsdorf
22,837	1,687	358	44,026	280,555	104,410	2,045	1902 Kanton
13,739	1,267	440	60,872	270,295	98,162	1,707	1901
5,13	0,4	0,1	10,12	65,11	24,12	0,5	1902 in Prozenten
3,2	0,3	0,1	14,11	62,7	22,8	0,4	1901

IV a. Zahl der Gemeinden nach
 (Politische, Zivil-, Schul-,

Bezirke	Zahl aller Ge- meinden	Gemeinden mit Steuern von						
		1-3 ‰	3-4 ‰	4-5 ‰	5-6 ‰	6-7 ‰	7-8.5 ‰	8.5-10 ‰
Zürich	36	—	—	—	—	3	10	14
Affoltern	27	—	2	4	1	6	4	5
Horgen	21	—	—	1	5	9	—	6
Meilen	19	—	—	1	1	1	6	9
Hinwil	49	—	—	—	—	—	7	12
Uster	39	—	—	1	2	2	13	16
Pfäffikon	55	—	—	—	1	3	19	15
Winterthur	83	—	1	1	—	1	16	17
Andelfingen	37	2	3	4	6	4	10	4
Bülach	35	—	4	3	4	3	5	10
Dielsdorf	36	—	2	4	8	6	11	2
Kanton 1902	437	2	12	19	28	38	101	110
‰	100	0,15	2,7	4,4	6,4	8,7	23,1	25,2

 IV b. Zahl der Gemeinden nach den jährlichen, durch-
 (Politische, Zivil-, Schul-,

Bezirke	Zahl aller Ge- meinden	Gemeinden mit Steuern von						
		1-3 ‰	3-4 ‰	4-5 ‰	5-6 ‰	6-7 ‰	7-8.5 ‰	8.5-10 ‰
Zürich	36	—	—	—	—	—	13	14
Affoltern	27	—	3	2	3	4	5	5
Horgen	21	—	—	1	7	7	4	2
Meilen	19	—	—	—	2	1	7	8
Hinwil	49	—	—	—	—	—	9	14
Uster	39	—	—	—	1	2	12	20
Pfäffikon	55	—	—	—	—	4	18	16
Winterthur	83	—	1	1	—	2	15	29
Andelfingen	37	2	1	5	9	5	8	5
Bülach	35	—	3	5	4	4	5	8
Dielsdorf	36	—	1	5	5	10	11	2
Kant. 1898/1902	437	2	9	19	31	39	107	123
1897/1901	438	2	8	21	34	40	119	110
In ‰ 1898/1902	100	0,15	2,1	4,3	7,1	8,9	24,5	28,1
1897/1901	100	0,15	1,8	4,8	7,8	9,1	27,2	25,1

dem Gesamt-Gemeindesteuerfuss im Jahr 1902.

Armen- und Kirch-Gemeinden)

Gemeinden mit Steuern von							Bezirke
10—12 ‰	12—14 ‰	über 14 ‰	1—5 ‰	5—8,5 ‰	8,5—12 ‰	über 12 ‰	
8	1	—	—	13	22	1	Zürich
3	2	—	6	11	8	2	Affoltern
—	—	—	1	14	6	—	Horgen
1	—	—	1	8	10	—	Meilen
21	8	1	—	7	33	9	Hinwil
4	1	—	1	17	20	1	Uster
11	5	1	—	23	26	6	Pfäffikon
32	10	5	2	17	49	15	Winterthur
3	1	—	9	20	7	1	Andelfingen
5	1	—	7	12	15	1	Bülach
3	—	—	6	25	5	—	Dielsdorf
91	29	7	33	167	201	36	1902 Kanton
<i>20,18</i>	<i>6,16</i>	<i>1,16</i>	<i>7,16</i>	<i>38,12</i>	<i>46,10</i>	<i>8,12</i>	‰

schnittlichen Gemeindesteuern im Jahrfünft 1898/1902.

Armen- und Kirch-Gemeinden.)

Gemeinden mit Steuern von							Bezirke
10—12 ‰	12—14 ‰	über 14 ‰	1—5 ‰	5—8,5 ‰	8,5—12 ‰	über 12 ‰	
9	—	—	—	13	23	—	Zürich
5	—	—	5	12	10	—	Affoltern
—	—	—	1	18	2	—	Horgen
1	—	—	—	10	9	—	Meilen
20	6	—	—	9	34	6	Hinwil
4	—	—	—	15	24	—	Uster
12	4	1	—	22	28	5	Pfäffikon
27	5	3	2	17	56	8	Winterthur
1	1	—	8	22	6	1	Andelfingen
6	—	—	8	13	14	—	Bülach
2	—	—	6	26	4	—	Dielsdorf
87	16	4	30	177	210	20	1898/1902 Kant.
86	15	3	31	193	196	18	1897/1901
<i>19,19</i>	<i>3,17</i>	<i>0,19</i>	<i>6,19</i>	<i>40,15</i>	<i>48,10</i>	<i>4,16</i>	1898/1902 In ‰
<i>19,16</i>	<i>3,14</i>	<i>0,17</i>	<i>7,11</i>	<i>44,11</i>	<i>44,17</i>	<i>4,11</i>	1897/1901

V. Quoten der im Jahre 1902 und im Jahrfünft 1898—1902 erhobenen Gemeindesteuern.

Gemeinden	Steuern, erhoben im Jahre 1902					Steuern, erhoben im Jahrfünft 98/1902 (inkl. Armensteuer)					
	Von sämtlichen Gemeinde-Einwohnern für das					Von den Ge- meinde- bürgern für das Armengut	Total	durch- schnitt- lich jährlich			
	polit. Gmd.- gut	Zivil- Gmd.- gut	Kirchen gut	Schul- gut	Summe				%/ ₀₀	%/ ₀₀	
Bezirk Zürich.											
Zürich, Frammünster			0,150		7,95		42	8,40			
„ Predigern			0,180		8,25		43,70	8,74			
„ Grossmünster			0,150		7,95		41,50	8,30			
„ St. Peter			—		7,45		40,350	8,10			
„ Kath. Gemeinde			1		8,45		45	9			
Außersihl			1,150		8,95		45,70	9,14			
Enge	7,145 †		0,150	§	7,95	0,153	42,50	8,50			
Fluntern			0,150		7,95		42,50	8,50			
Neumünster			0,150		7,95		42,50	8,50			
Oberstraß			0,190		8,35		44,40	8,88			
Unterstraß			0,160		8,05		43	8,60			
Wiedikon			1,20		8,65		45,60	9,12			
Wipkingen			1,150		8,95		47,50	9,50			
Wollishofen			0,150		7,95		41,50	8,30			
Aesch		5	—		2		2,150	9,150	2	53,10	10,62
Albisrieden		3,25	—		1		4,25	8,150	0,150	43	8,60
Altstetten	4,30	—	0,20	4	8,150	0,180	44,35	8,87			
Birmensdorf	3,150	—	2	4	9,150	2,25	56,25	11,25			
Dietikon, reformiert	4	—	—	4	8	2	48	9,60			
„ katholisch	4	—	—	4	8	2	51,50	10,30			
Engstringen, Ober-	3,150	—	{ 0,145 ¹⁾ 0,150 ²⁾	2,160	{ 6,155 6,60	{ 2 ^{**1)} 1,150 ^{**2)}	{ 39,05 42,50	{ 7,81 8,50			
„ Unter-	2,150	—	0,150	2,25	5,25	1,150	36,50	7,30			
Geroldswil	1,150	—	0,150	3	5	1,150	37,10	7,42			
Höngg	3,140	—	0,145	{ 3,190 ^{*1)} 2,160 ^{*2)}	{ 7,75 6,45	2	{ 42,80 36,50	{ 8,56 7,30			
Oerlikon	4	—	0,170	4	8,170	1,150	50,70	10,14			
Oetwil	2	—	0,150	3	5,150	1,150	38	7,60			
Schlieren	2	—	—	6	8	2	43,50	8,70			
Schwamendingen	4,30	—	0,170	3,160	8,160	2	50,80	10,16			

† Inbegriffen Einkommenssteuer und Liegenschaftensteuer.

§ In der politischen Gemeindesteuer inbegriffen.

Kirchgemeinden: ¹⁾ Höngg, ²⁾ Weiningen.

Schulgemeinden: ^{*1)} Höngg, ^{*2)} Ober-Engstringen.

Armengemeinden: ^{**1)} Höngg, ^{**2)} Weiningen.

Gemeinden	Steuern, erhoben im Jahre 1902					Steuern, erhoben im Jahr fünf 98/1902 (inkl. Armensteuer)		
	Von sämtlichen Gemeinde-Einwohnern für das				Summe	Von den Gemeindebürgern für das Armengut	Total	durchschnittlich jährlich
	polit. Gmd.-gut	Zivil-Gmd.-gut	Kirchen-gut	Schul-gut				
‰	‰	‰	‰	‰	‰	‰	‰	
Seebach	3,25	—	0,35	6,10	10	2	59	11,80
Uitikon	2,50	—	3,30	2,50	8,30	—	41,20	8,24
Ringlikon	2,50	4	3,30	2,50	12,30	—	59,20	11,84
Urdorf, Nieder-	3	—	2	4	9	2	52,75	10,55
„ Ober-	4	—	2	4	10	2	56,75	11,35
Weiningen	2	—	0,50	3,50	6	1,50	42,50	8,50
Witikon	3	—	1	4	8	1,50	44,40	8,88
Zollikon	4,60	—	0,70	3,45	8,75	1,40	46,95	9,39
Bezirk Affoltern.								
Aeugst	1,50	—	1,50	2,50	5,50	1,50	33,30	6,66
Aeugsterthal	1,50	—	1,50	5,10	8,10	1,50	44,70	8,94
Wengi	1,50	1	1,50	2,50	6,50	1,50	38,30	7,66
Affoltern	2,50	—	0,50	5	8	1,50	44	8,80
Zwillikon	2,50	—	0,50	3,50	6,50	1,50	40	8
Bonstetten	2,50	—	—	2,75	5,25	1,75	36	7,20
Hausen	2,50	—	0,50	1	4	0,50	28,60	5,72
Ebertswil	2,50	—	0,50	0,50	3,50	0,50	29,10	5,82
Hedingen	3	—	—	1,50	4,50	2	33,50	6,70
Kappel	1	1	—	3,50	5,50	1	25	5
Hauptikon	1	—	—	2,20	3,20	1	17,70	3,54
Uerzlikon	1	—	—	2,20	3,20	1	19,30	3,86
Knonau	1,50	—	0,50	2	4	0,80	22,10	4,42
Maschwanden	2	—	0,75	2	4,75	1,50	25,50	5,10
Mettmensjetten	3	0,25	0,50	2	5,75	1,75	34,50	6,90
Dachelsen	3	1	0,50	2	6,50	1,75	39,25	7,85
Hefferswil	3	—	0,50	4	7,50	1,75	48,25	9,65
Rossau	3	1,50	0,50	2	7	1,75	43,75	8,75
Obfelden	1,50	—	0,50	3,50	5,50	—	32,50	6,50
Ottenbach	2	—	—	3	5	2	37	7,40
Rifferswil	1,70	—	—	1	2,70	1	19	3,80
Stallikon	5	1,50	1	3	10,50	2,50	56	11,20
Buchenegg-Bägerst	5	0,50	1	3,50	10	2,50	58,50	11,70
Gamlikon	5	—	1	3	9	2,50	54,50	10,90
Medikon-Baldern	5	—	1	3	9	2,50	54,50	10,90
Sellenbüren	5	—	1	3	9	2,50	57,50	11,50
Wettswil	2,50	—	1	3,50	7	2,50	46,50	9,30

Gemeinden	Steuern, erhoben im Jahre 1902					Steuern, erhoben im Jahr fünf 98/1902 (inkl. Armensteuer)		
	Von sämtlichen Gemeinde-Einwohnern für das				Summe	Von den Gemeindebürgern für das Armengut	Total	durchschnittlich jährlich
	polit. Gmd.-gut	Zivil-Gmd.-gut	Kirchen-gut	Schul-gut				
‰/100	‰/100	‰/100	‰/100	‰/100	‰/100	‰/100	‰/100	
Bezirk Horgen.								
Adliswil	3	—	1	4	8	1,50	47	9,40
Hirzel, Kirche . . .	3	—	0,40	2,10	5,50	1	29,10	5,82
„ Höhe	3	—	0,40	2,10	5,50	1	31,10	6,22
„ Spitzen	3	—	0,40	2,60	6	1	34,10	6,82
Horgen, Dorf . . .	3,60	0,115	0,60	2,60	6,95	1,60	38,45	7,69
„ Käpfnach	3,60	—	0,60	3,60	7,80	1,60	41,55	8,31
„ Berg	3,60	—	0,60	3,90	8,10	1,60	42,15	8,43
„ Arn	3,60	—	0,60	3,40	7,60	1,60	40,95	8,19
Hütten	0,150	—	{ - ¹ } { 1 ² }	{ 2,150 ^{*1} } { 1,150 ^{*2} }	{ 3 } { 3 }	{ 2 ^{**1} } { 1,150 ^{**2} }	{ 22,50 } { 25,10 }	{ 4,150 } { 5,02 }
Kilchberg	3	—	0,150	1,50	5	0,150	44,50	5,30
Langnau	4	—	1	3	8	1	26,50	8,90
Oberrieden	1,40	—	0,120	3	4,60	0,170	25,80	5,16
Richterswil	1,80	—	1,70	2	5,50	1,150	30,90	6,18
Rüschlikon	4,75	—	0,125	1	6	1	32,50	6,50
Schönenberg, Kirche	1,50	—	1	1,50	4	1,150	28,60	5,72
„ Mittelberg	1,50	—	1	1,50	4	1,150	27,80	5,56
Thalwil	1,93	—	0,124	3,83	6	1	33,75	6,75
Wädenswil, Dorf . .	2,150	—	0,140	2,40	5,30	1,150	33,60	6,72
„ Langrüti	2,150	—	0,140	1,70	4,60	1,150	30,40	6,08
„ Ort	2,150	—	0,140	1,10	4	1,150	27,10	5,12
„ Stocken	2,150	—	0,140	1,90	4,30	1,150	29,80	5,96
Bezirk Meilen.								
Erlenbach	2,80	—	2	1,80	6,60	1,170	42,80	8,56
Herrliberg	5,75	—	0,150	2,25	8,50	1	44,20	8,84
Wetzwil	5,75	—	2	2,25	10	1	51,70	10,34
Hombrechtikon . . .	5	—	0,80	2,10	7,90	1,150	46,40	9,28
Feldbach	5	—	0,80	1,60	7,40	1,150	42,90	8,58
Uetzikon	5	—	0,80	2,60	8,40	1,150	47,15	9,43
Küsnacht	3,60	—	0,130	2,60	6,50	1,150	40,10	8,02
Limberg	3,60	—	0,130	2,60	6,50	1,150	40,20	8,04
Männedorf	2,60	—	0,120	2,80	5,60	1,130	32,75	6,55
Meilen, Dorf	4,30	—	0,130	2,40	7	1,180	40,70	8,14
„ Ober-	4,30	—	0,130	2,90	7,50	1,180	42,30	8,46
„ Berg-	4,30	—	0,130	2,90	7,50	1,180	43,20	8,64
„ Feld-	4,30	—	0,130	2	6,60	1,180	38,70	7,74
Oetwil	3	—	0,60	1,50	5,10	0,170	29,10	5,82

Kirchgemeinden: ¹⁾ Hütten, ²⁾ Schönenberg.Schulgemeinden: ^{*1)} Hütten, ^{*2)} Schönenberg-Kirche.Armengemeinden: ^{**1)} Hütten, ^{**2)} Schönenberg.

Gemeinden	Steuern, erhoben im Jahre 1902					Steuern, erhoben im Jahr fünf 98/1902 (inkl. Armensteuer)		
	Von sämtlichen Gemeinde-Einwohnern für das					Von den Gemeindegürgern für das Armengut	Total	durchschnittlich jährlich
	polit. Gmd.-gut	Zivil-Gmd.-gut	Kirchen-gut	Schul-gut	Summe			
	o/oo	o/oo	o/oo	o/oo	o/oo	o/oo	o/oo	o/oo
Stäfa, Kirchbühl	3,150	—	0,150	2	6	2	41,150	8,26
Uelikon	3,150	—	0,150	3	7	2	44,300	8,86
Uerikon	3,150	1,20	0,150	1	6,20	2	42,300	8,46
Uetikon	1,150	—	0,30	1,180	3,60	0,190	27	5,40
Zumikon	3,20	—	0,180	4	8	1,150	47,20	9,144
Bezirk Hinwil.								
Bäretswil	5	0,160	—	3,150	9,110	2	53,80	10,76
Adetswil	5	—	—	3	8	2	50	10
Bettswil	5	—	—	2,150	7,150	2	50	10
Fehrenwaltsberg	5	—	—	3,150	8,150	2	53,50	10,70
Hof (Müdspach)	5	—	—	2,150	7,150	2	47,150	9,50
Tanne (Thal)	5	—	—	3	8	2	54	10,80
Wappenswil	5	—	—	2,150	7,150	2	49,150	9,90
Bubikon	3	—	—	2,150	5,150	2	39,150	7,90
Wolfhausen	3	—	—	3,150	6,150	2	43	8,60
Dürnten, Unter-	2,70	2	1	4	9,70	1	48,40	9,68
„ Ober-	2,70	—	1	4	7,70	1	41,65	8,33
Tann	2,70	0,150	1	6	10,120	1	47,45	9,49
Fischenthal, Boden	4,150	—	—	2	6,150	1,75	47,75	9,55
Bodmen	4,150	—	—	3	7,150	1,75	45,75	9,15
Gibswil	4,150	—	—	2	6,150	1,75	40,75	8,15
Hörnli	4,150	—	—	4	8,150	1,75	49,75	9,95
Lenzen	4,150	—	—	2	6,150	1,75	44,75	8,95
Oberhof	4,150	—	—	3	7,150	1,75	41,150	8,30
Strahlegg	4,150	—	—	4	8,150	1,75	50,75	10,15
Gossau	4	—	1	3	8	2,150	48	9,60
Bertschikon	4	—	1	3	8	2,150	48,150	9,70
Grüt	4	—	1	4	9	2,150	53,150	10,70
Herschmettlen	4	—	1	3,150	8,150	2,150	54	10,80
Ottikon	4	—	1	2	7	2,150	45,25	9,05
Grünigen	4	{ — — ¹ }	0,160	2,40	{ 7 7 }	1,150	{ 36,90 35,150 }	{ 7,38 7,10 }
Binzikon	4	—	0,160	2,40	7	1,150	36,150	7,30
Itzikon	4	—	0,160	3,190	8,150	1,150	41	8,20
Hinwil	5	{ 2,160 — ¹ }	0,150	3,110	{ 11,20 8,60 }	2	{ 62,55 49,85 }	{ 12,47 9,97 }
Erosen-Bossikon	5	—	0,150	3,160	9,110	2	56,110	11,22
Girenbad	5	—	0,150	4,110	9,160	2	53,110	10,62
Hadlikon	5	—	0,150	4,110	9,160	2	56,160	11,32
Ringwil	5	—	0,150	3,110	8,60	2	53,110	10,62
Unterbach	5	—	0,150	4,160	10,110	2	61,110	12,22

1) Ohne Zivilgemeindeverband.

Gemeinden	Steuern, erhoben im Jahre 1902					Steuern, erhoben im Jahrfünft 98/1902 (inkl. Armensteuer)		
	Von sämtlichen Gemeinde-Einwohnern für das					Von den Gemeindebürgern für das Armengut	Total	durchschnittlich jährlich
	polit. Gmd.-gut	Zivil-Gmd.-gut	Kirchen-gut	Schul-gut	Summe			
‰ ₁₀₀	‰ ₁₀₀	‰ ₁₀₀	‰ ₁₀₀	‰ ₁₀₀	‰ ₁₀₀	‰ ₁₀₀	‰ ₁₀₀	
Unterholz . . .	5	—	0,50	4,10	9,60	2	56,60	11,32
Wernetshausen . . .	5	1	0,50	4,10	10,60	2	54,60	10,92
Rüti . . .	3	—	0,40	5	8,40	1	41,90	8,38
Seegräben . . .	5	—	1	2,30	8,30	0,70	38,10	7,62
Wald . . .	5,30	—	1	5,50	11,80	1,70	54,25	10,85
Güntisberg . . .	5,30	—	1	6	12,30	1,70	61,25	12,25
Hittenberg . . .	5,30	—	1	4,50	10,80	1,70	52,75	10,55
Hübli . . .	5,30	—	1	5	11,30	1,70	54,75	10,95
Laupen . . .	5,30	—	1	5,50	11,80	1,70	57,25	11,45
Ried . . .	5,30	—	1	6,50	12,80	1,70	62,75	12,55
Wetzikon, Ober-	3	0,50	2,50	{ 3,80 *1 2,80 *2 }	{ 9,80 8,80 }	1,50	{ 56,20 54,70 }	{ 11,24 10,94 }
„ Unter-	3	0,50	2,50	2,80	8,80	1,50	52,90	10,58
Ettenhausen . . .	3	1	2,50	3,80	10,30	1,50	61,90	12,38
Kempton . . .	3	—	2,50	4,30	9,80	1,50	55,30	11,06
Robank . . .	3	—	2,50	4,50	9,80	1,50	59,40	11,88
Robenhausen . . .	3	0,50	2,50	4,30	10,30	1,50	61,40	12,28
Bezirk Uster.								
Dübendorf . . .	5	—	1	{ 3 *3 4 *4 }	{ 9 10 }	2	{ 49,50 55 }	{ 9,90 11 }
Berg . . .	5	0,40	1	{ 3 *3 4 *4 }	{ 9,40 10,40 }	2	{ 51,90 57,40 }	{ 10,38 11,48 }
Gfenn . . .	5	—	1	2	8	2	47,30	9,46
Hermikon . . .	5	1	1	2	9	2	55,50	11,10
Wil-Berg . . .	5	{ — ¹⁾ 0,40 ²⁾	1	4	{ 10 10,40 }	2	{ 55 57,40 }	{ 11 11,48 }
Egg, Vorder-	2,30	{ 1 ³⁾ — ⁴⁾	1	3,50	{ 7,80 6,80 }	1,80	{ 45,30 41,60 }	{ 9,06 8,32 }
„ Hinter-	2,30	{ — ⁵⁾ — ⁶⁾	1	3,50	{ 6,80 6,80 }	1,80	42,60	8,52
Esslingen . . .	2,30	—	1	4	7,30	1,80	42,60	8,52
Bad . . .	2,30	—	1	{ 3,50 *5 3,50 *6 }	{ 6,80 6,80 }	1,80	{ 42,60 41,60 }	{ 8,52 8,32 }
Lieburg . . .	2,30	—	1	4	7,30	1,80	42,60	8,52
Fällanden . . .	2	—	0,50	5	7,50	1,80	44,30	8,86
Greifensee . . .	2,30	—	0,70	3	6	2	37,90	7,58
Maur . . .	3	0,50	0,50	2,50	6,50	2	42	8,40
Aesch . . .	3	1	0,50	2,50	7	2	45,50	9,10
Binz . . .	3	1	0,50	3	7,50	2	45,50	9,10
Ebmatingen . . .	3	—	0,50	3	6,50	2	43,50	8,70

Zivilgemeinden: 1) Dübendorf, 2) Berg, 3) Egg, 4) ohne Zivilgemeindeverband,

5) Bad, 6) ohne Zivilgemeindeverband.

Schulgemeinden: *1) Ober-Wetzikon, *2) Unter-Wetzikon, *3) Dübendorf, *4) Wil-Berg, *5) Hinter-Egg, *6) Vorder-Egg.

Gemeinden	Steuern, erhoben im Jahre 1902					Steuern, erhoben im Jahr fünf 98/1902 (inkl. Armensteuer)		
	Von sämtlichen Gemeinde-Einwohnern für das					Von den Gemeindebürgern für das Armengut	Total	durchschnittlich jährlich
	polit. Gmd.-gut	Zivil-Gmd.-gut	Kirchen-gut	Schul-gut	Summe			
0/00	0/00	0/00	0/00	0/00	0/00	0/00	0/00	
Uessikon	3	2,10	0,50	2,50	8,10	2	46,80	9,26
Mönchaltorf	2,90	—	0,50	3,60	7	2	44,10	8,82
Brand	2,90	—	0,50	3,60	7	2	44,10	8,82
Lindhof-Wühre	2,90	—	0,50	3,60	7	2	44,10	8,82
Schwerzenbach	2	—	—	2,50	4,50	—	29,50	5,90
Uster, Kirch-	1,80	1,60	0,30	3,50	7,20	1,60	45,60	9,12
„ Ober-	1,80	0,90	0,30	2,70	5,70	1,60	40,50	8,06
„ Nieder-	1,80	1,20	0,30	5,20	8,50	1,60	46,50	9,30
Freudwil	1,80	—	0,30	3,90	6	1,60	41	8,20
Nänikon	1,80	—	0,30	4,40	6,50	1,60	40,60	8,12
Nossikon	1,80	0,40	0,30	4,20	6,70	1,60	42,60	8,52
Riedikon	1,80	0,70	0,30	4,70	7,50	1,60	46,80	9,36
Sulzbach	1,80	0,50	0,30	5,20	7,80	1,60	45,70	9,14
Werrikon	1,80	—	0,30	4,40	6,50	1,60	40,60	8,12
Winikon	1,80	—	0,30	3,50	5,60	1,60	38,40	7,68
Wermatswil	1,80	—	0,30	4,20	6,30	1,60	42,60	8,52
Volketswil	1	—	1	2,50	4,50	1,50	32,20	6,44
Gutenswil	1	1,50	1	2,50	6	1,50	42,60	8,52
Hegnau	1	—	1	3,50	5,50	1,50	37,70	7,54
Kindhausen	1	—	1	3,50	5,50	1,50	41,70	8,34
Zimikon	1	—	1	2	4	1,50	34,70	6,94
Wangen	0,50	0,50	0,50	5,50	7	1,50	42	8,40
Brüttsellen	0,50	2	0,50	5,50	8,50	1,50	38	7,60
Bezirk Pfäffikon.								
Bauma	5,50	{ 2 — 1)	1	2	{ 10,50 8,50	1,50	{ 57 50	{ 11,40 10
Blitterswil	5,50	—	1	2	8,50	1,50	48,25	9,65
Lipperschwendi	5,50	—	1	3	9,50	1,50	54	10,80
Undalen	5,50	—	1	2	8,50	1,50	49	9,80
Fehraltorf	4	—	—	1	5	1	31	6,20
Hittnau, Ober-	2	—	1	3	6	2	36,40	7,28
„ Unter-	2	—	1	3	6	2	39,50	7,90
Dürstelen	2	0,50	1	3,50	7	2	49,50	9,90
Hasel	2	1	1	4,50	8,50	2	52	10,40
Isikon	2	2	1	2,50	7,50	2	55,50	11,10
Illnau, Ober-	3	1,50	—	3,50	8	1,50	45,75	9,15
„ Unter-	3	0,50	—	2,50	6	1,50	38,75	7,75
Bisikon	3	{ — — 1)	—	{ 3 +1 2,80 +2)	{ 6 5,80	1,50	{ 37,75 36,05	{ 7,55 7,21

1) Ohne Zivilgemeindeverband.

Sekundarschulkreise: †1) Illnau, †2) Rikon-Lindau.

Gemeinden	Steuern, erhoben im Jahre 1902					Steuern, erhoben im Jahrfünft 98/1902 (inkl. Armensteuer)		
	Von sämtlichen Gemeinde-Einwohnern für das					Von den Gemeindebürgern für das Armengut	Total	durchschnittlich jährlich
	polit. Gmd.-gut	Zivil-Gmd.-gut	Kirchen-gut	Schul-gut	Summe			
0/00	0/00	0/00	0/00	0/00	0/00	0/00	0/00	
Effretikon . . .	3	2,50	—	3,180 *1)	9,130	1,150	42,155	8,51
Oberhofgemeinde . . .	3	0,150	—	{ 3 *1) 4 *2) 3,150 *3)	{ 6,50 7,150 7	1,150	{ 39,150 45 40	{ 7,90 9 8
Ottikon . . .	3	1,150	—	4	8,150	1,150	51,125	10,25
Rikon . . .	3	2	—	3,180	8,180	1,150	38,155	7,71
Horben . . .	3	0,150	—	3	6,150	1,150	39,150	7,90
Kyburg . . .	1,150	{ 3 (—1)	—	2	{ 6,150 3,150	2	{ 39 27	{ 7,80 5,10
Lindau . . .	2	—	3	3,180	8,180	1,150	48,180	9,76
Grafstall . . .	2	—	3	2,30	7,30	1,150	42,155	8,51
Tagelswangen . . .	2	—	3	2,80	7,80	1,150	46,180	9,36
Winterberg . . .	2	2	3	2,180	9,180	1,150	52,180	10,156
Pfäffikon . . .	2	1,150	0,150	3	7	2	44,150	8,90
Auslikon . . .	2	—	0,150	3,150	6	2	41	8,20
Balm, Ober- . . .	2	—	0,150	3,150	6	2	41,150	8,30
„ Unter- . . .	2	—	0,150	3,150	6	2	41,150	8,30
Faichrüti . . .	2	—	0,150	4,20	6,70	2	45,140	9,08
Hermatswil . . .	2	1,150	0,150	3	7	2	45	9
Irgenhausen . . .	2	1	0,150	3	6,150	2	40	8
Oberwil . . .	2	—	0,150	3	5,150	2	37	7,40
Sulzberg . . .	2	1	0,150	3	6,150	2	40,150	8,10
Wallikon . . .	2	0,130	0,150	2,150	5,180	2	40,30	8,06
Russikon . . .	2,150	—	—	2	4,150	2	33,150	6,70
Gündisau . . .	2,150	1	—	2	5,150	2	37,150	7,150
Ludetswil . . .	2,150	0,150	—	1,150	4,150	2	34,150	6,90
Madetswil . . .	2,150	2	—	1,150	6	2	36,150	7,80
Rumlikon . . .	2,150	4	—	3	9,150	2	52	10,40
Sennhof . . .	2,150	1	—	2,150	6	2	41,150	8,30
Wilhof . . .	2,150	—	—	2,150	5	2	36,150	7,30
Sternenberg . . .	7	—	—	3	10	2	58	11,60
Gfell . . .	7	—	—	6	13	2	74	14,80
Kohltofel . . .	7	—	—	4	11	2	63	12,60
Kohlwies . . .	7	—	—	3	10	2	58,150	11,70
Weisslingen . . .	4	1,150	—	4	9,150	1,150	50,150	10,10
Dettenried . . .	4	0,150	—	{ 3,150 *4) 5 *5)	{ 8 9,150	1,150	{ 48 52,150	{ 9,60 10,30
Lendikon . . .	4	1	—	3,150	8,150	1,150	51,150	10,50
Neschwil . . .	4	1	—	3,150	8,150	1,150	49,150	9,90
Theilingen . . .	4	—	—	4	8	1,150	49,150	9,90

¹⁾ Ohne Zivilgemeindeverband.

Schulgemeinden: *¹⁾ Horben, *²⁾ Ottikon, *³⁾ Ober-Ilinau, *⁴⁾ Neschwil-Dettenried,

*⁵⁾ Rikon-Zell.

Gemeinden	Steuern, erhoben im Jahre 1902						Steuern, erhoben im Jahrfünft 98/1902 (inkl. Armensteuer)	
	Von sämtlichen Gemeinde-Einwohnern für das					Von den Gemeindebürgern für das Armengut	Total	durchschnittlich jährlich
	polit. Gmd.-gut	Zivil-Gmd.-gut	Kirchen-gut	Schul-gut	Summe			
‰/00	‰/00	‰/00	‰/00	‰/00	‰/00	‰/00	‰/00	
Wila	8	—	—	3,50	11,50	2	60,50	12,10
Manzenhub	8	—	—	4	12	2	64	12,80
Thalgarten	8	—	—	2,50	10,50	2	54	10,80
Wildberg	4,50	—	—	2,50	7	1,50	48	9,60
Ehrikon	4,50	—	—	2,50	7	1,50	46,80	9,36
Schalchen	4,50	—	—	7	11,50	1,50	67	13,40
Bezirk Winterthur.								
Altikon	4	—	2,50	1,30	7,80	2	44,80	8,96
Bertschikon	3	—	*	2,50	5,50	2	35,70	7,14
Gündlikon	3	3	0,70	3,20	9,90	2	55	11
Gundetswil	3	0,50	*	2,50	6	2	40,40	8,08
Kefikon	3	—	*	2,50	5,50	2	38,40	7,68
Libensberg	3	—	*	2,50	5,50	2	38,40	7,68
Stegen	3	—	*	4	7	2	44,50	8,90
Zünikon	3	0,40	0,70	3,20	7,30	2	46,30	9,26
Brütten	—	—	1	2,50	3,50	0,50	23	4,60
Dägerlen	3	1,50	1	4	9,50	1,70	49,50	9,90
Benk	3	1,50	1	4	9,50	1,70	50,50	10,10
Berg	3	4	1	4	12	1,70	55,50	11,10
Oberwil	3	1,70	1	3	8,70	1,70	51,20	10,24
Rutschwil	3	2	1	4	10	1,70	56,50	11,30
Dättlikon	3,50	—	1	3	7,50	2	44,40	8,88
Dinhard	7	2	—	2,50	11,50	2	66	13,20
Eschlikon	7	6	—	2,50	15,50	2	77,50	15,50
Sulz	7	—	—	2,50	9,50	2	54,50	10,90
Vordergüt	7	—	—	2,50	9,50	2	54,50	10,90
Welsikon	7	2	—	2,50	11,50	2	63,50	12,70
Elgg	1,50	—	{ 0,70 ¹ } { — ** }	3,50	{ 5,70 } { 5 }	1,50	{ 32,20 } { 28,90 }	{ 6,44 } { 5,78 }
Ellikon	4	—	—	2	6	1,50	37	7,40
Elsau	3,40	—	0,40	{ 4,20 ^{*1} } { 2,70 ^{*2} }	{ 8 } { 6,50 }	1,70	{ 49,20 } { 33,80 }	{ 9,84 } { 6,76 }
Hagenbuch	4	—	{ — * } { 0,70 ² }	{ 3 ^{*3} } { 3,50 ^{*4} }	{ 7 [*] } { 7,70 ² } { 8,20 ^{*4} }	2	{ 34,20 } { 37,50 } { 40,80 }	{ 6,84 } { 7,50 } { 8,18 }
Schneit	4	—	0,70	4	8,70	2	49,70	9,94
Hettlingen	1,50	—	0,50	2,50	4,50	2	32	6,40

* Kirchengenössig in den Kanton Thurgau.

** Haggenberg (9 Einwohner) kirchgenössig in den Kanton Thurgau.

Kirchgemeinden: ¹) Elgg, ²) Elgg.Primarschulgemeinden: ¹) Elsau, ²) Waltensien (Sekundarschule Rätterschen).³) Hagenbuch, ⁴) Elgg.

Gemeinden	Steuern, erhoben im Jahre 1902					Steuern, erhoben im Jahrfünft 98/1902 (inkl. Armensteuer)		
	Von sämtlichen Gemeinde-Einwohnern für das					Von den Gemeindebürgern für das Armengut	Total	durchschnittlich jährlich
	polit. Gmd.-gut	Zivil-Gmd.-gut	Kirchen-gut	Schul-gut	Summe			
0/00	0/00	0/00	0/00	0/00	0/00	0/00	0/00	
Hofstetten . . .	5	0,20	0,70	2,10	8,50	2	47,50	9,50
Dickbuch . . .	5	5	0,70	5	15,70	2	78,80	15,76
Geretswil . . .	5	—	0,70	2	7,70	2	45,80	9,16
Huggenberg . . .	5	2,50	0,70	2	10,20	2	53,30	10,66
Wenzikon . . .	5	0,20	0,70	{ 2,80 *1 5 *2 }	{ 8,70 10,90 }	2	{ 46 58 }	{ 9,20 11,60 }
Neftenbach . . .	1,50	1,50	0,50	2,90	6,40	1,70	37,70	7,54
Aesch . . .	1,50	1,50	0,50	3,30	6,80	1,70	41,70	8,34
Hünikon . . .	1,50	2,50	0,50	2,30	6,80	1,70	46	9,20
Ried . . .	1,50	0,50	0,50	3,30	5,80	1,70	37,30	7,46
Oberwinterthur . . .	4	1	0,50	4,10	9,60	1,50	54,30	10,86
Grundhof . . .	4	0,20	0,50	2,20	6,90	1,50	43,60	8,72
Hegi . . .	4	1	0,50	2,50	8	1,50	49,60	9,92
Reutlingen . . .	4	1	0,50	3,20	8,70	1,50	52,10	10,50
Ricketwil . . .	4	4	0,50	2,70	11,20	1,50	49,20	9,84
Stadel . . .	4	2	0,50	2,20	8,70	1,50	50,80	10,16
Zinzikon . . .	4	—	0,50	4,10	8,60	1,50	50,30	10,06
Pfungen . . .	2	—	0,20	4,30	6,50	1,50	41,50	8,30
Rickenbach . . .	1,50	—	0,30	1	2,80	1,80	19,60	3,92
Schlatt . . .	2,50	—	1	{ 3,70 †1 3,80 †2 3 †3 }	{ 7,20 7,30 6,50 }	2	{ 42,70 42,30 41,75 }	{ 8,54 8,46 8,35 }
Waltenstein . . .	2,50	1	1	2,70	7,20	2	42,30	8,46
Schottikon, Ober- . . .	3	1,20	0,70	5,70	10,60	2	65,50	13,10
„ Unter- . . .	3	—	0,70	5,70	9,40	2	59	11,90
Seen . . .	4	—	0,70	4	8,70	2	52,90	10,58
Eidberg . . .	4	—	0,70	4	8,70	2	52,90	10,58
Iberg . . .	4	2	0,70	{ 4 *3 5 *4 }	{ 10,70 11,70 }	2	{ 60,90 65,90 }	{ 12,18 13,18 }
Oberseen . . .	4	—	0,70	4	8,70	2	52,90	10,58
Sennhof . . .	4	0,50	0,70	{ 4 *5 3 *6 5 *7 }	{ 9,20 8,20 10,20 }	2	{ 55,90 50,90 60,90 }	{ 11,18 10,18 12,18 }
Seuzach . . .	1	1	1	4	7	2	45,50	9,10
Ohringen, Ober- . . .	1	3	1	3	8	2	47	9,40
„ Unter- . . .	1	1,50	1	3	6,50	2	43,50	8,70
Töss . . .	3,35	—	0,40	7,25	11	1,50	53,80	10,76
Turbenthal . . .	5	2	1	2	10	2	55,60	11,12
Bühl . . .	5	—	1	3	9	2	49,10	9,82
Hutzikon . . .	5	1	1	2	9	2	48,70	9,74

Primarschulgemeinden: *1) Waltenstein (Sekundarschule Elgg, *2) Dickbuch, *3) Eidberg, *4) Iberg, *5) Seen, *6) Kollbrunn, *7) Iberg.

Sekundarschulkreise: †1) Rätterschen, †2) Elgg, †3) Seen.

Gemeinden	Steuern, erhoben im Jahre 1902					Steuern, erhoben im Jahrfünft 98/1902 (inkl. Armensteuer)		
	Von sämtlichen Gemeinde-Einwohnern für das				Summe	Von den Gemeindebürgern für das Armengut	Total	durchschnittlich jährlich
	polit. Gmd.-gut	Zivil-Gmd.-gut	Kirchen-gut	Schul-gut				
‰/100	‰/100	‰/100	‰/100	‰/100	‰/100	‰/100	‰/100	
Landenberg . . .	5	—	1	{ 3 * ¹ 2 * ²	{ 9 8	2	{ 49 ¹⁰ 45 ⁶⁰	{ 9 ¹⁸² 9 ¹¹²
Neubrunn . . .	5	2 ⁵⁰	1	1 ⁷⁰	10 ²⁰	2	58 ¹⁰	11 ¹⁶²
Oberhofen . . .	5	0 ⁵⁰	1	1 ⁷⁰	8 ²⁰	2	48 ¹⁰	9 ¹⁶²
Ramsberg . . .	5	—	1	2	8	2	45 ⁶⁰	9 ¹¹²
Schmidrüti . . .	5	—	2	3	10	2	56	11 ²⁰
Seelmatten . . .	5	—	{ 2 ¹ — *	{ — * 1 ⁷⁰ * ³	{ 7 6 ⁷⁰	2	{ 45 42 ⁵⁰	{ 9 8 ⁵⁰
Sitzberg . . .	5	{ — ¹ — ²	2	{ 3 * ⁴ — **	{ 10 7	2	{ 56 45	{ 11 ²⁰ 9
Steinenbach . . .	5	—	1	{ 2 ⁵⁰ * ⁵ 3 * ⁶	{ 8 ⁵⁰ 9	2	{ 48 ¹⁰ 48 ⁶⁰	{ 9 ¹⁶² 9 ¹⁷²
Tablat . . .	5	1 ⁵⁰	1	2 ⁵⁰	10	2	57 ⁶⁰	11 ⁵²
Veltheim . . .	3	—	1	5	9	1 ⁵⁰	53 ⁵⁰	10 ⁷⁰
Wiesendangen . . .	2 ⁵⁰	—	0 ⁵⁰	4 ⁵⁰	7 ⁵⁰	2	44 ²⁰	8 ⁵⁴
Attikon . . .	2 ⁵⁰	1	0 ⁵⁰	4 ⁵⁰	8 ⁵⁰	2	48 ⁷⁰	9 ⁷⁴
Buch . . .	2 ⁵⁰	0 ⁵⁰	0 ⁵⁰	2 ⁵⁰	5 ⁸⁰	2	36 ⁵⁰	7 ⁵⁰
Menzengrüt . . .	2 ⁵⁰	0 ⁵⁰	0 ⁵⁰	2 ⁵⁰	6	2	36 ⁹⁰	7 ⁵⁸
Wallikon . . .	2 ⁵⁰	9 ⁵⁰	0 ⁵⁰	2 ⁵⁰	15	2	46 ⁵⁰	9 ²⁶
Winterthur . . .	7 ⁵⁰ †	—	0 ²⁰	— §	7 ⁷⁰	0 ⁵⁶	40 ⁹⁷	8 ¹¹⁹
„ kathol. Gemeinde	7 ⁵⁰ †	—	1	— §	8 ⁵⁰	0 ⁵⁶	44 ⁹⁷	8 ¹⁹⁹
Wülflingen . . .	3	—	—	8	11	2 ⁵⁰	59 ⁷⁵	11 ¹⁹⁵
Zell . . .	5	—	0 ⁵⁰	2 ⁵⁰	8	2	48 ⁵⁰	9 ⁷⁰
Au-Kollbrunn . . .	5	3 ⁵⁰	0 ⁵⁰	{ 3 * ⁷ 5 * ⁸	{ 12 14	2	{ 68 74	{ 13 ⁶⁰ 14 ⁸⁰
Langenhard, Ober-	5	1	0 ⁵⁰	3	9 ⁵⁰	2	56 ⁵⁰	11 ³⁰
„ Unter-	5	1 ⁵⁰	0 ⁵⁰	3	10	2	59 ⁵⁰	11 ⁹⁰
Rikon . . .	5	3	0 ⁵⁰	5	13 ⁵⁰	2	73 ⁵⁰	14 ⁷⁰
Bezirk Andelfingen.								
Adlikon . . .	0 ⁵⁰	3	0 ⁵⁰	3 ⁵⁰	7 ⁵⁰	1 ⁵⁰	42 ²⁰	8 ¹⁴⁴
Dätwil . . .	0 ⁵⁰	2	0 ⁵⁰	8	11	1 ⁵⁰	59 ²⁰	11 ⁸⁴
Niederwil . . .	0 ⁵⁰	2	0 ⁵⁰	3	6	1 ⁵⁰	35 ⁴⁰	7 ⁰⁸
Andelfingen, Gross-	—	—	0 ⁵⁰	2	2 ⁵⁰	1 ⁵⁰	18 ⁷⁰	3 ⁷⁴

* Ein Teil der Zivilgemeinde kirch, der andere schulgenössig in den Kanton Thurg.

** Ein Teil der Gemeinde schulgenössig in den Kanton Thurgau.

Zivilgemeinden: ¹) Schmidrüti, ²) Seelmatten.

Kirchgemeinden: ¹) Sitzberg.

† Inbegriffen Einkommenssteuer.

§ In der politischen Gemeindesteuer inbegriffen.

Primarschulgemeinden: *¹) Bühl, *²) Turbenthal, *³) Neubrunn, *⁴) Schmidrüti,

*⁵) Thalgarten, *⁶) Kohlwies, *⁷) Kollbrunn, *⁸) Rikon.

Gemeinden	Steuern, erhoben im Jahre 1902					Steuern, erhoben im Jahr fünf 98/1902 (inkl. Armensteuer)		
	Von sämtlichen Gemeinde-Einwohnern für das				Summe	Von den Gemeindebürgern für das Armengut	Total	durchschnittlich jährlich
	polit. Gmd.-gut	Zivil-Gmd.-gut	Kirchen-gut	Schul-gut				
o/oo	o/oo	o/oo	o/oo	o/oo	o/oo	o/oo	o/oo	
Andelfingen, Klein-	0,70	1,50	0,50	3	5,70	1,50	31,50	6,38
Alten	0,70	2,50	0,50	4	7,70	1,50	42,50	8,50
Oerlingen	0,70	—	0,50	3	4,20	1,50	29,50	5,90
Benken	—	—	—	2,20	2,20	—	7,40	1,48
Berg	—	—	0,50	3	3,50	1,50	22	4,40
Gräslikon	—	4	0,50	4	8,50	1,50	39	7,80
Buch	3	—	3	{ 3,50 *1) (2,90 *2)	{ 9,50 8,90	1,30	{ 43,60 39,70	{ 8,72 7,94
Dachsen	1	—	1	2,80	4,80	2	36,20	7,24
Dorf	—	—	—	3	3	1	24	4,80
Feuerthalen	1,90	1,80	0,50	5,80	10	1,20	42,90	8,58
Langwiesen	1,90	—	0,50	2,50	4,70	1,20	25,40	5,08
Flaach	2	—	1	3	6	2	35	7
Flurlingen	1,80	—	1	4,30	7,10	1,50	40,50	8,10
Henggart	3	—	0,50	2,50	6	—	27,80	5,56
Humlikon	1	—	0,50	4	5,50	1,50	32,70	6,54
Laufen	—	—	1	3,30	4,30	3	29,20	5,84
Uhwiesen	—	—	1	3,30	4,30	3	29,20	5,84
Nol	—	—	1	2,30	3,30	3	28,70	5,74
Marthalen	—	—	1	1	2	1	14	2,80
Ellikon a. Rh.	—	—	1	4	5	—	23,50	4,70
Ossingen	1	—	{ 0,50 — *	2	{ 3,50 3	2	{ 27,50 26	{ 5,50 5,20
Rheinau	1	—	—	3,60	4,60	2	26,30	5,26
Stammheim, Ober-	3	—	{ 1 — **	{ 2 — **	{ 6 3	2	{ 36 21,50	{ 7,20 4,30
„ Unter-	1	—	1	2	4	1,50	28	5,60
Thalheim	2	1,50	—	3	6,50	1,50	40,80	8,16
Gütlikhausen	2	2,50	—	2,50	7	1,50	43,30	8,66
Trüllikon	—	1,50	0,50	0,75	2,75	1,50	24,75	4,95
Rudolfingen	—	2	0,50	1	3,50	1,50	31	6,20
Wildensbuch	—	—	0,50	3,10	3,60	1,50	30,50	6,16
Truttikon	—	—	0,50	2	2,50	1,50	22,20	4,44
Volken	3	—	1	6	10	2	61,90	12,38
Waltalingen	2	—	1	3	6	2	42,80	8,56
Guntalingen	2	—	1	3	6	2	45,80	9,16
Bezirk Büfäch.								
Bachenbüfäch	—	—	1	2,50	3,50	2	22,20	4,44
Bassersdorf	3	—	—	2,80	5,80	1,50	35,70	7,14
Büfäch	—	—	1	2,50	3,50	1,80	25,10	5,02

* Burghof kirchgenössig in den Kanton Thurgau.

** Wilen kirch- und primarschulgenössig in den Kanton Thurgau.

Primarschulgemeinden: *) Buch, *) Neftenbach.

Gemeinden	Steuern, erhoben im Jahre 1902					Steuern, erhoben im Jahr fünf 98/1902 (inkl. Armensteuer)		
	Von sämtlichen Gemeinde-Einwohnern für das				Summe	Von den Gemeindebürgern für das Armengut	Total	durchschnittlich jährlich
	polit. Gmd.-gut	Zivil-Gmd.-gut	Kirchen-gut	Schul-gut				
‰	‰	‰	‰	‰	‰	‰	‰	
Dietlikon	—	—	3	5	8	1,80	33,30	6,66
Eglisau	1,50	—	1	3	5,50	1	34	6,80
Tössriedern	1,50	—	1	4	6,50	1	38,50	7,70
Embrach, Ober-	3	—	0,50	3,20	6,70	3	43,30	8,66
Wagenburg, Unter-	3	—	0,50	3,20 *1)	6,50	3	44,50	8,90
				3,20 *2)	6,70		43,80	8,76
				2,50 *3)	9		41	8,20
				5,50 *4)	2,30		56	11,20
Embrach, Unter-	—	—	0,50 1)	1,80 *5)	4,50	1,50	21,70	4,34
			10,50 2)	4 *6)	3,50		29,50	5,90
Freienstein	0,50	2	0,50	3	6	2	38,20	7,64
Teufen	0,50	1	0,50	7	9	2	53,70	10,74
Glattfelden	1	1,50	1	4,25 *8)	7,75	1,50	44	8,80
Zweidlen	1	3	1	3 *9)	6,50		40,25	8,05
Hochfelden	—	—	1	1,50	2,50	2	46,50	9,30
Höri	—	—	1	2,50	3,50	2	17,10	3,42
Hüntwangen	—	—	1	3	4	1	24,30	4,86
Kloten	4,50 †	—	0,50	1,50	6,50	2	30	6
Gerlisberg	6 §	—	0,50	2,50	8		49,25	37
Lufingen	—	—	1	2,50	3,50	1	53,50	9,85
Nürensdorf	2,50	—	—	4	6,50	2	24	4,80
Baltenswil	2,50	2,50	—	5,50	10,50	2	34	6,80
Birchwil	2,50	—	—	5,50	8	2	54,50	10,90
Breite	2,50	1	—	3,50	7	2	49	9,80
Oberwil	2,50	2	—	5,50	10	2	43	8,60
Opfikon	2	1	0,50	5	8,50	2	57,50	11,50
Oberhausen	2	0,40	0,50	5	7,90	2	54	10,80
Rafz	—	—	—	3	3	1	51,80	10,36
Rieden	2	—	3	3,70	8,70	1	24,50	4,90
Rorbas	—	—	0,50	4	4,50	2	46,70	9,34
Wallisellen	4,50	—	0,50 3)	3,20 *10)	8	1,70	33,90	6,78
			10,70 4)	3,60 *11)	8,80		49,95	9,99
Wasterkingen	—	—	1	3,50	4,50	1,50	48,60	9,72
Wil	—	—	1	1,50	2,50	1,50	29	5,80
Winkel	—	—	1	1,50	2,50	1,50	19	3,80
Eschenmosen	—	2	1	6	9	1,30	16	3,20
Rüti	—	1	1	3	5	1,30	39,50	7,90
							25,50	5,10

† Zivilgemeinde Kloten, § Hof Egetswil.

Kirchgemeinden: 1) Embrach, 2) Rorbas, 3) Wallisellen, 4) Schwamendingen.

Schulgemeinden: *1) Unterwaggenburg, *2) Ober-Embrach, *3) Gerlisberg, *4) Oberwil-Birchwil, *5) Unter-Embrach, *6) Rorbas, *7) Freienstein, *8) Glattfelden, *9) Zweidlen-Aarüti, *10) Wallisellen, *11) Schwamendingen.

Gemeinden	Steuern, erhoben im Jahre 1902					Steuern, erhoben im Jahrfünft 98/1902 (inkl. Armensteuer)		
	Von sämtlichen Gemeinde-Einwohnern für das				Summe	Von den Gemeindebürgern für das Armengut	Total	durchschnittlich jährlich
	polit. Gmd.-gut	Zivil-Gmd.-gut	Kirchen-gut	Schul-gut				
	‰/100	‰/100	‰/100	‰/100	‰/100	‰/100	‰/100	‰/100
Bezirk Dielsdorf.								
Affoltern	5,75	—	0,25	3,20	9,20	1,80	55,40	11,08
Bachs	—	—	1	2,50	3,50	2,50	29,70	5,94
Thal (Hub)	—	—	1	1,50	2,50	2,50	25,70	5,14
Boppelsen	—	—	1	2	3	2	21,80	4,26
Buchs	3,50	—	1	1,50	6	2	33	6,60
Dällikon	—	—	1,50	1,25	2,75	1	17,50	3,50
Dänikon	—	—	1,50	3	4,50	2,50	31,95	6,39
Dielsdorf	—	—	2	4	6	2	39,50	7,90
Hüttikon	1,50	—	1	3	5,50	2,50	36,50	7,36
Neerach	—	—	—	1,50	1,50	2	22,50	4,50
Ried	—	—	—	3,30	3,30	2	31,10	6,22
Niederglatt	1	—	0,20	2,30	3,50	1,80	30,10	6,02
Niederhasli	2	—	0,20	3,30	5,50	1,80	36,10	7,22
Mettmenhasli	2	—	0,20	3,30	5,50	1,80	36,55	7,31
Nassenwil	2	2	0,20	6	10,20	1,80	54,20	10,84
Oberhasli	2	—	0,20	1,20	3,40	1,80	28,70	5,74
Niederweningen	—	—	0,80	4,50	5,30	2,50	30,10	6,02
Oberglatt	2	—	1	2,40	5,40	2	32,90	6,55
Hofstetten	2	—	1	4	7	2	42,50	8,50
Oberweningen	—	—	0,50	5	5,50	1,50	38,50	7,70
Otelfingen	—	—	1	3	4	1	23	4,60
Raat	3	—	1,50	3,50	8	2	48	9,60
Schöpfheim	3	2,50	1,50	1,50	8,50	2	42	8,40
Regensberg	2,50	—	0,50	3	6	2	42,50	8,50
Regensdorf	2,50	—	0,50	1,30	4,30	2	30,80	6,16
Adlikon	2,50	—	0,50	3	6	2	41	8,20
Watt	2,50	1	0,50	1,25	5,25	2	34,25	6,85
Rümlang	1,80	—	0,50	2,70	5	2	33,20	6,64
Schleinikon	—	—	(0,80 ¹⁾ (0,50 ²⁾)	2	{ 2,80 2,50	{ (2,50)*1) (1,50)*2)	{ 22,30 21,50	{ 4,46 4,30
Schöfflisdorf	—	—	0,50	4	4,50	1,50	29,50	5,90
Stadel	1	—	1,50	1,50	4	1,50	28,50	5,70
Steinmaur, Ober-	3	—	—	1	4	2	37	7,40
Nieder-	3	—	—	2	5	2	40	8
Sünikon	3	—	—	2	5	2	40	8
Weiach	—	—	—	2,50	2,50	2,50	22,50	4,50
Windlach	1,50	—	1,50	2,50	5,50	2	35	7

Kirchgemeinden: ¹⁾ Niederweningen, ²⁾ Schöfflisdorf.

Armengemeinden: *) Niederweningen, **) Schöfflisdorf.

VI. Einwohnerzahl von 1900; Gemeindesteuerpflichtige, Steuerkapital und Gesamtsteuerfuss von 1902, sowie durchschnittlicher Gesamtsteuerfuss pro 1898/1902 in den politischen Gemeinden.

Politische Gemeinden	Einwohnerzahl 1900	Gemeindesteuerpflichtige			Steuerkapital		Gesamtsteuerbelastung per Faktor	
		Haushaltungen *	Männer		im Ganzen Tausende Fr.	per Einwohner Fr.	im Jahr 1902	durchschnittlich im Jahresmittel 1898 bis 1902
			absolut	% der Einwohner				
Zürich	150,703	(34,113)	44,270	29,4	761,509	5,053	8,41	8,40
Aesch	288	50	85	29,5	367	1,274	11,50	10,62
Albisrieden . . .	1,218	269	392	32,2	3,388	2,782	9	8,60
Altstetten . . .	3,310	821	1,208	36,5	7,002	2,115	9,30	8,87
Birmensdorf . . .	1,101	211	305	27,7	846	768	11,75	11,25
Dietikon	2,613	482	606	23,2	2,941	1,126	10	9,89
Engstringen, Ober-	416	80	104	25,0	767	1,844	8,49	7,90
„ „ „ „ „ „ „ „ „ „ Unter-	302	58	93	30,8	1,205	3,990	6,75	7,30
Geroldswil . . .	141	29	43	30,5	147	1,043	6,50	7,42
Höngg	3,089	749	919	29,7	6,406	2,074	9,71	8,52
Oerlikon	3,982	833	1,117	28,0	10,320	2,592	10,20	10,14
Oetwil	241	40	64	26,5	423	1,755	7	7,60
Schlieren	1,670	335	559	33,5	2,631	1,575	10	8,70
Schwamendingen . . .	1,042	195	259	24,9	862	827	10,60	10,16
Seebach	2,850	576	773	27,1	3,131	1,099	12	11,80
Utikon	332	56	95	28,6	449	1,352	9,13	8,98
Urdorf, Nieder-	227	42	56	24,7	231	1,018	11	10,55
„ „ „ „ „ „ „ „ „ „ Ober-	484	90	126	26,0	662	1,368	12	11,35
Weiningen	653	129	188	28,8	799	1,224	7,50	8,50
Witikon	403	88	104	25,8	734	1,821	9,50	8,88
Zollikon	1,876	408	516	27,5	7,825	4,171	10,15	9,39
Bez. Zürich 1902	176,941	39,654	51,882	29,3	812,645	4,593		
1901	—	38,938	52,228	29,5	808,230	4,568		
Aeugst	607	116	139	22,9	646	1,064	7,99	7,54
Affoltern	2,779	598	712	25,6	3,909	1,407	9,22	8,65
Bonstetten	691	145	189	27,3	789	1,142	7	7,20
Hausen	1,408	347	396	28,1	3,442	2,445	4,39	5,74
Hedingen	849	179	234	27,6	1,187	1,398	6,50	6,70
Kappel	697	109	163	23,4	890	1,277	5,07	4,20
Knonau	529	109	159	30,0	1,030	1,947	4,80	4,42
Maschwanden . . .	493	110	126	25,6	881	1,787	6,25	5,10
Mettmenstetten	1,396	289	387	27,7	2,979	2,134	7,77	7,29
Obfelden	1,335	303	330	24,7	2,718	2,036	5,50	6,50

* In Zürich und Winterthur die approximativ ermittelten Haushaltungen, ob-
schon nicht steuerpflichtig, mitgerechnet. Die durchschnittliche Steuerquote für beide
Städte wird in der Weise berechnet, dass dem Steuerertrag (inbegriffen Einkommen-
steuer, sowie für Zürich die Liegenschaftsteuer) das verfügbare Steuerkapital, Haus-
haltungen und Männer gegenübergestellt wird.

Politische Gemeinden	Ein- wohner- zahl 1900	Gemeindesteuerpflichtige			Steuerkapital		Gesamtsteuer- belastung per Faktor	
		Haus- halt- ungen	Männer		im Ganzen Tausende Fr.	per Ein- wohner Fr.	im Jahr 1902	durch- schnittlich im Jahrfaß 1898 bis 1902
			absolut	% der Ein- wohner				
Ottenbach . . .	1,107	230	286	25,8	1,468	1,326	7	7,40
Rifferswil . . .	480	115	152	31,7	1,437	2,994	3,70	3,80
Stallikon . . .	579	104	184	31,8	438	757	12,117	11,84
Wettswil . . .	318	60	92	28,9	476	1,497	9,150	9,80
Bez. Affoltern 1902	13,268	2,814	3,549	26,7	22,290	1,680		
1901	—	2,805	3,508	26,4	22,303	1,681		
Adliswil . . .	4,714	1,074	1,084	23,0	5,180	1,099	9,150	9,40
Hirzel . . .	1,154	203	280	24,3	1,690	1,464	6,160	6,17
Horgen . . .	6,883	1,408	1,659	24,1	15,455	2,245	8,72	7,81
Hütten . . .	576	110	132	22,9	1,179	2,047	5	4,50
Kilchberg . . .	1,951	377	467	23,9	14,206	7,281	5,160	5,30
Langnau . . .	1,912	376	450	23,5	1,994	1,043	9	8,90
Oberrieden . . .	1,224	258	340	27,8	7,815	6,385	5,130	5,16
Richterswil . . .	4,084	978	1,060	25,9	13,180	3,227	7	6,18
Rüschlikon . . .	1,567	341	386	24,6	6,480	4,135	7	6,50
Schönenberg . . .	1,135	239	312	27,5	1,738	1,531	5,150	5,68
Thalwil . . .	6,791	1,404	1,751	25,8	17,673	2,602	7	6,75
Wädenswil . . .	7,585	1,664	2,107	27,8	24,190	3,189	6,57	6,48
Bez. Horgen 1902	39,576	8,432	10,028	25,3	110,780	2,799		
1901	—	8,410	9,833	24,8	112,484	2,842		
Erlenbach . . .	1,207	287	387	32,1	3,549	2,940	8,130	8,56
Herrliberg . . .	984	213	315	32,0	2,368	2,406	9,169	9,03
Hombrechtikon . . .	2,292	462	595	26,0	4,837	2,110	9,123	9,02
Küsnacht . . .	3,391	707	913	26,9	10,811	3,188	8	8,02
Männedorf . . .	2,902	619	681	23,5	10,804	3,723	6,190	6,55
Meilen . . .	3,213	660	854	26,6	8,520	2,652	8,186	8,16
Oetwil . . .	942	230	274	29,1	1,461	1,551	5,180	5,82
Stäfa . . .	4,228	884	943	22,3	10,942	2,588	8,118	8,35
Uetikon . . .	1,865	292	383	28,0	6,413	4,698	4,150	5,40
Zumikon . . .	587	149	166	28,3	685	1,167	9,150	9,14
Bez. Meilen 1902	21,111	4,503	5,511	26,1	60,390	2,861		
1901	—	4,522	5,564	26,4	61,240	2,901		
Bäretswil . . .	2,698	573	667	24,7	2,627	974	10,21	10,23
Bubikon . . .	1,555	337	425	27,3	2,238	1,439	7,74	8,07
Dürnten . . .	3,094	678	814	26,3	2,445	790	10,143	9,25
Fischenthal . . .	2,052	443	551	26,8	2,003	976	8,85	8,82
Gossau . . .	2,339	507	623	26,6	2,795	1,195	10,141	9,72
Grünigen . . .	1,207	303	354	29,3	1,613	1,336	8,82	7,48
Hinwil . . .	2,864	606	771	26,9	2,998	1,047	12,185	11,71

Politische Gemeinden	Ein- wohner- zahl 1900	Gemeindesteuerpflichtige			Steuerkapital		Gesamtsteuer- belastung per Faktor	
		Haus- halt- ungen	Männer		im Ganzen Tausende Fr.	per Ein- wohner Fr.	im Jahr 1902	durch- schnittlich im Jahrfünft 1898 bis 1902
			absolut	% der Ein- wohner				
Rüti	4,796	1,005	1,195	24,9	9,277	1,934	9,40	8,38
Seegräben . . .	780	164	210	26,9	1,425	1,827	9	7,62
Wald	6,677	1,554	1,865	27,9	9,083	1,360	13,55	11,07
Wetzikon	5,690	1,204	1,415	24,9	7,956	1,398	10,96	11,21
Bez. Hinwil 1902	33,752	7,374	8,890	26,3	44,460	1,317		
1901	—	7,289	8,856	26,2	45,190	1,339		
Dübendorf . . .	2,544	545	664	24,9	3,223	1,267	11,16	10,17
Egg	2,309	537	600	26,0	2,463	1,067	8,88	8,54
Fällanden	696	172	179	25,7	861	1,237	9,30	8,86
Greifensee . . .	289	57	68	23,5	777	2,689	8	7,68
Maur	1,513	322	405	26,8	1,669	1,103	9,02	8,81
Mönchaltorf . . .	804	178	216	26,9	911	1,133	8,98	8,80
Schwerzenbach . .	201	43	62	30,8	468	2,328	4,50	5,90
Uster	7,623	1,723	2,081	27,3	16,228	2,129	8,59	8,79
Volketswil	1,515	327	406	26,8	2,453	1,619	6,60	7,34
Wangen	1,188	210	302	25,4	1,647	1,386	9,17	8,04
Bez. Uster 1902	18,682	4,114	4,983	26,7	30,700	1,643		
1901	—	4,011	4,959	26,5	31,267	1,674		
Bauma	2,768	653	731	26,4	3,770	1,362	10,87	10,55
Fehraltorf	938	199	244	26,0	2,786	2,970	6	6,20
Hittnau	1,338	303	383	28,6	1,356	1,013	8,45	8,37
Illnau	2,767	560	736	26,6	4,023	1,454	8,94	8,43
Kyburg	358	71	105	29,3	1,218	3,402	7,47	7,13
Lindau	1,627	260	353	21,7	3,788	2,328	9,35	9,01
Pfäffikon	2,986	609	743	24,9	5,644	1,890	8,73	8,66
Russikon	1,272	298	343	26,9	1,658	1,303	7,27	7,25
Sternenberg	709	142	184	25,9	218	307	12,76	12,42
Weisslingen	1,216	278	322	26,5	1,466	1,206	10,52	10,03
Wila	887	201	248	28,0	696	785	13,32	11,02
Wildberg	654	138	189	28,9	539	824	10,24	11,86
Bez. Pfäffikon 1902	17,520	3,712	4,581	26,1	27,162	1,550		
1901	—	3,731	4,561	26,0	27,625	1,577		
Altikon	415	93	128	30,8	642	1,547	9,80	8,96
Bertschikon	643	132	173	26,9	842	1,309	8,45	8,39
Brütten	462	95	124	26,8	806	1,745	4	4,60
Dägerlen	507	90	120	23,7	689	1,359	11,40	10,50
Dättlikon	354	66	90	25,4	471	1,330	9,50	8,88
Dinhard	639	137	184	28,8	903	1,413	13,41	12,61
Elgg	1,420	281	372	26,2	3,413	2,404	7,15	6,39

Politische Gemeinden	Ein- wohner- zahl 1900	Gemeindesteuerpflichtige			Steuerkapital		Gesamtsteuer- belastung per Faktor	
		Haus- halt- ungen	Männer		im Gauzen Tausende Fr.	per Ein- wohner Fr.	im Jahr 1902	durch- schnittlich im Jahr 1898 bis 1902
			absolut	0/ 10 der Ein- wohner				
Ellikon	358	63	89	24,9	426	1,190	7,50	7,40
Elsau	794	172	220	27,7	813	1,024	9,65	9,73
Hagenbuch . . .	577	122	150	26,10	588	1,019	9,73	8,05
Hettlingen . . .	462	91	128	27,7	812	1,758	6,50	6,40
Hofstetten . . .	478	88	110	23,0	606	1,268	12,08	10,82
Neftenbach . . .	1,608	338	535	33,3	4,264	2,652	8,12	7,69
Oberwinterthur .	3,206	715	916	28,6	4,197	1,309	10,70	10,53
Pfungen	1,061	172	252	23,7	1,234	1,163	8	8,30
Rickenbach . . .	376	85	106	28,2	1,392	3,702	4,60	3,92
Schlatt	521	100	135	25,9	736	1,413	9,10	8,49
Schottikon . . .	253	43	52	20,6	132	522	11,81	12,31
Seen	2,908	576	731	25,1	3,063	1,053	11,01	10,87
Seuzach	805	173	232	28,8	1,325	1,646	9,10	9,09
Töss	4,923	1,045	1,288	26,2	6,096	1,238	12,50	10,76
Turbenthal . . .	1,952	445	515	26,4	2,484	1,273	11,13	10,17
Veltheim	4,009	906	1,107	27,6	3,322	829	10,50	10,70
Wiesendangen . .	957	184	229	23,9	1,590	1,661	9,59	8,72
Winterthur . . .	22,335	(5,108)	5,922	26,5	113,131	5,065	8,31	8,24
Wülflingen . . .	3,580	665	834	23,8	1,892	528	13,60	11,05
Zell	1,666	344	396	23,8	1,715	1,029	12,74	12,28
Winterthur 1902	57,269	12,329	15,138	26,4	157,584	2,752		
1901	—	12,129	15,152	26,4	159,273	2,781		
Adlikon	432	86	123	28,3	514	1,190	9,27	8,73
Andelfingen, Gross-	855	211	225	26,3	3,833	4,483	4	3,74
„ Klein-	1,036	209	267	25,8	1,619	1,563	7,11	6,51
Benken	547	123	158	28,9	1,719	3,143	2,20	1,45
Berg	464	109	124	26,7	899	1,937	6,29	5,28
Buch	516	109	140	27,1	574	1,112	10,78	8,70
Dachsen	570	132	160	28,1	614	1,077	6,80	7,24
Dorf	336	66	88	26,2	748	2,226	4	4,80
Feuerthalen . . .	1,992	420	534	26,8	2,160	1,084	10,18	7,91
Flaach	852	184	218	25,6	769	903	8	7
Flurlingen	902	205	218	24,2	1,366	1,514	8,360	8,110
Henggart	347	75	96	27,7	617	1,778	6	5,56
Humlikon	263	60	78	29,6	235	894	7	6,54
Laufen-Uhwiesen .	824	178	220	26,7	1,242	1,507	7,116	5,83
Marthalen	1,164	259	315	27,1	2,995	2,573	3,111	2,90
Ossingen	930	204	230	24,7	1,245	1,339	5,48	5,49
Rheinau	1,454*	127	296	28,3	620	853	7,160	5,26
Stammheim, Ober-	818	170	212	25,9	1,277	1,561	6,76	6,37
„ Unter-	645	150	180	27,9	1,415	2,194	5,50	5,60

* Wovon 727 Pflinglinge der Pflegeanstalt, die bei Berechnung der Verhältniszahlen der Gemeinde Rheinau nicht berücksichtigt sind.

Politische Gemeinden	Ein- wohner- zahl 1900	Gemeindesteuerpflichtige			Steuerkapital		Gesamtsteuer- belastung per Faktor	
		Haus- halt- ungen	Männer		im Ganzen Tausende Fr.	per Ein- wohner Fr.	im Jahr 1902	durch- schnittlich im Jahr/innit 1898 bis 1902
			absolut	% der Ein- wohner				
Thalheim . . .	469	95	130	27,7	703	1,499	8,23	8,39
Trüllikon . . .	910	201	260	28,6	1,722	1,892	4,59	5,50
Truttikon . . .	328	75	91	27,7	712	2,171	4	4,44
Volken	248	52	73	29,4	140	565	12	12,38
Waltalingen . .	538	114	148	27,5	568	1,056	8	8,66
Andelfingen 1902	17,440	3,614	4,494	25,8	28,306	1,623		
1901	—	3,590	4,421	25,3	28,897	1,657		
Bachenbülach .	540	134	143	26,5	534	989	5,50	4,44
Bassersdorf . .	1,092	214	259	23,7	1,346	1,233	7,30	7,14
Bülach	2,175	468	568	26,1	4,271	1,964	5,30	5,02
Dieflikon . . .	565	110	153	27,1	829	1,467	9,80	6,66
Eglisau	1,175	253	319	27,1	2,362	2,010	6,59	6,88
Embrach, Ober-	617	101	161	26,1	531	861	8,41	8,81
„ Unter-	1,581	337	423	26,7	3,290	2,081	3,95	4,43
Freienstein . .	1,301	255	332	25,5	1,818	1,397	8,71	8,38
Glattfelden . .	1,584	312	361	22,8	2,012	1,270	8,95	8,64
Hochfelden . .	529	101	163	30,8	748	1,414	4,50	3,42
Höri	515	90	128	24,8	513	996	5,50	4,86
Hüntwangen . .	538	122	132	24,6	597	1,110	5	6
Kloten	1,363	284	373	27,4	2,887	2,118	8,69	7,66
Lufingen . . .	332	67	96	28,9	481	1,449	4,50	4,80
Nürensdorf . .	1,068	185	261	24,4	973	911	9,97	8,71
Opfikon	706	144	185	26,2	1,033	1,463	10,22	10,59
Rafz	1,436	390	332	23,1	2,077	1,446	4	4,90
Rieden	357	69	88	24,6	278	779	9,70	9,34
Rorbas	1,324	275	344	26,0	1,731	1,307	6,50	6,78
Wallisellen . .	1,022	216	265	25,9	2,435	2,383	9,83	9,95
Wasterkingen .	353	75	88	24,9	267	756	6	5,80
Wil	750	176	194	25,9	1,281	1,708	4	4,74
Winkel	621	109	168	27,0	1,029	1,657	5,88	3,80
Bezirk Bülach 1902	21,544	4,487	5,536	25,7	33,323	1,547		
1901	—	4,405	5,475	25,4	35,665	1,655		
Affoltern . . .	1,424	317	423	29,7	1,122	788	11	11,08
Bachs	533	92	132	24,8	597	1,120	5,74	5,73
Boppelsen . . .	256	52	64	25,0	389	1,520	5	4,26
Buchs	501	92	128	25,5	454	906	8	6,60
Dällikon	340	62	88	25,9	381	1,121	3,75	3,50
Dänikon	192	35	49	25,5	185	964	7	6,39
Dielsdorf . . .	734	136	159	21,7	1,288	1,755	8	7,90
Hüttikon	120	23	37	30,8	260	2,167	8	7,36
Neerach	555	107	139	25,0	508	915	3,87	4,85

Politische Gemeinden	Ein- wohner- zahl 1900	Gemeindesteuerpflichtige			Steuerkapital		Gesamtsteuer- belastung per Faktor	
		Haus- halt- ungen	Männer		im Ganzen Tausende Fr.	per Ein- wohner Fr.	im Jahr 1902	durch- schnittlich im Jahr/100 1898 bis 1902
			absolut	% der Ein- wohner				
Niederglatt . . .	524	102	131	25,0	430	821	5,30	6,02
Niederhasli . . .	876	156	229	26,1	1,136	1,297	6,41	6,63
Niederweningen	551	95	144	26,1	816	1,481	7,80	6,02
Oberglatt . . .	676	131	161	23,8	908	1,343	7,38	6,79
Oberweningen . .	297	60	79	26,6	224	754	7	7,70
Otelfingen . . .	481	82	124	25,8	1,465	3,046	5	4,60
Raat	235	41	54	23,0	67	285	10,11	9,84
Regensberg . . .	379	58	63	16,6	586	1,546	8	8,50
Regensdorf . . .	1,275	199	317	24,9	2,086	1,636	6,88	6,64
Rümlang	1,029	175	242	23,5	1,440	1,399	7	6,64
Schleinikon . . .	343	66	83	24,2	375	1,093	4,77	4,39
Schöfflisdorf . .	318	66	89	28,0	407	1,280	6	5,90
Stadel	509	99	134	26,3	952	1,870	5,50	5,70
Steinmaur	840	146	215	25,6	1,063	1,265	6,50	7,70
Weiach	601	114	150	25,0	723	1,203	5	4,50
Windlach	344	51	74	21,5	304	884	7,50	7
Dielsdorf 1902	13,933	2,557	3,508	25,2	18,166	1,304		
1901	—	2,509	3,396	24,4	18,415	1,322		

Zusammenzug.

Bezirke	Einwohner- zahl 1900	Gemeindesteuerpflichtige			Steuerkapital	
		Haus- haltungen	Männer		im Ganzen Tausende Fr.	per Ein- wohner Fr.
			absolut	% der Ein- wohner		
Zürich	176,941	39,654	51,882	29,3	812,645	4,593
Affoltern	13,268	2,814	3,549	26,7	22,290	1,680
Horgen	39,576	8,432	10,028	25,3	110,780	2,799
Meilen	21,111	4,503	5,511	26,1	60,390	2,861
Hinwil	33,752	7,374	8,890	26,3	44,460	1,317
Uster	18,682	4,114	4,983	26,7	30,700	1,643
Pfäffikon	17,520	3,712	4,581	26,1	27,162	1,550
Winterthur	57,269	12,329	15,138	26,4	157,584	2,752
Andelfingen	17,440	3,614	4,494	25,8	28,306	1,623
Bülach	21,544	4,487	5,586	25,7	33,323	1,547
Dielsdorf	13,933	2,557	3,508	25,2	18,166	1,304
Kanton 1902	431,036	93,590	118,100	27,4	1,345,806	3,122
1901	—	92,339	117,953	27,4	1,350,589	3,133

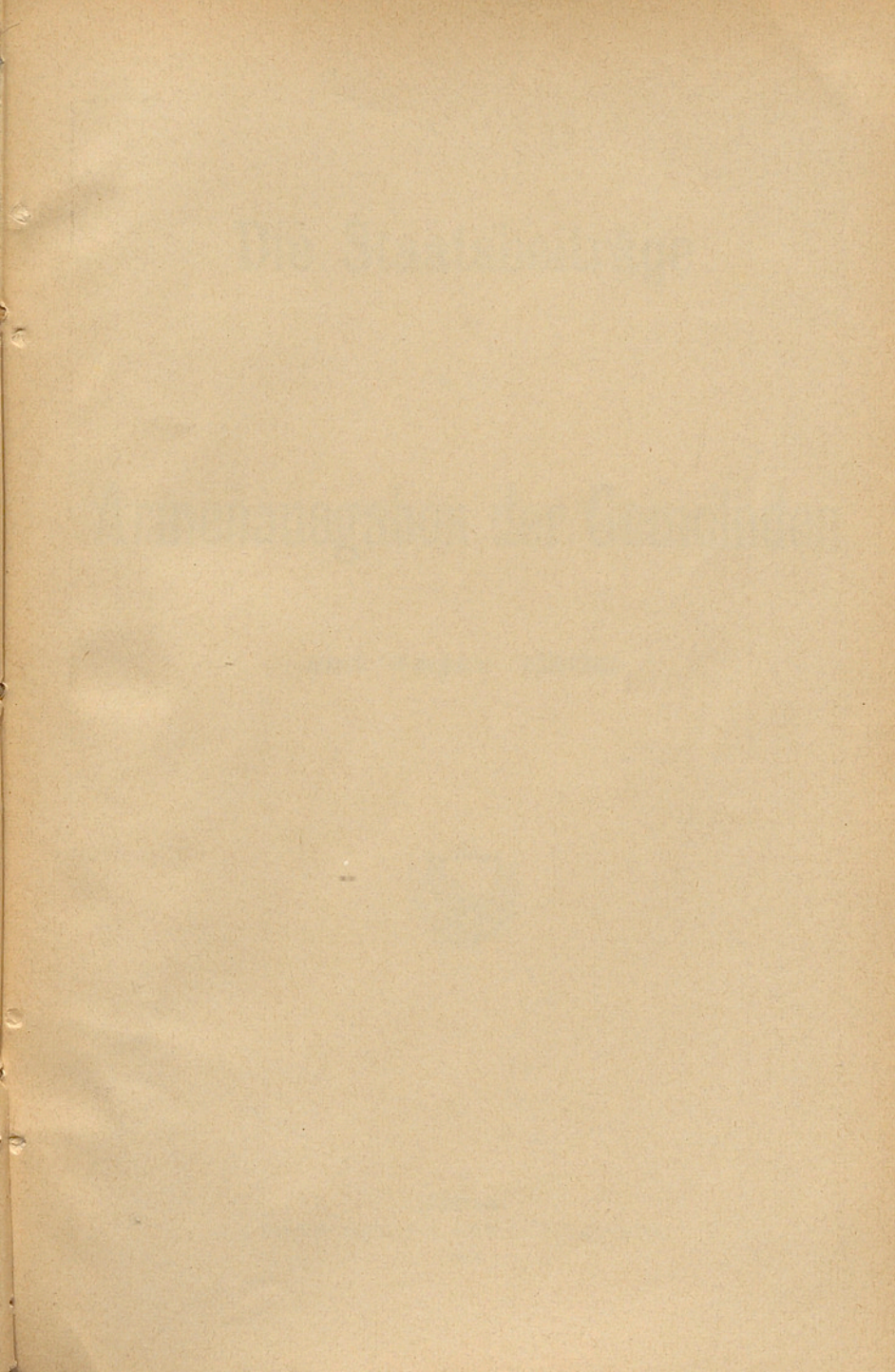

Die Staatsbeiträge

an die

Armenausgaben der Gemeinden

im Jahr 1902.



Zürich.

Buchdruckerei des Schweiz. Grütlivereins.

1904.

Beschluß des Regierungsrates

betreffend

die Verteilung der Staatsbeiträge an die Armenausgaben der Gemeinden im Jahre 1902.

(Vom 31. Dezember 1903.)

A. Mit Beschluß vom 19. Januar 1903 hat der Kantonsrat den Kredit für allgemeine Beiträge an die Armenausgaben der Gemeinden (mit Inbegriff der Beiträge an die Stammgutdefizite) für das Jahr 1903 auf Fr. 280,000 festgesetzt und hat ferner einen Kredit von Fr. 5000 für Beiträge an die Ausgaben der Gemeinden für bessere Erziehung almosengenössiger Kinder bewilligt. (Voranschlag für 1903 Titel B. II. B. 3. a. 1. und 2.). Eine bestimmte Verteilungsweise hat der Kantonsrat nicht vorgeschrieben; der durch Dispositiv I des Beschlusses vom 6. November 1900 festgesetzte Modus bezog sich lediglich auf die Jahre 1900 und 1901.

B. Für die diesjährige Verteilung dieser Staatsbeiträge fallen die eigentlichen Armenausgaben der Gemeinden vom Jahr 1902 in Betracht, d. h. diejenigen Beträge, welche sich ergeben, wenn von den Totalausgaben der Armengemeinden für Unterstützung ihrer Armen je die Rückerstattungen, die Steuernachzahlungen, der Ertrag des Armengutes und die übrigen Einnahmen des letztern (Abgaben, Bußen etc.) — mit Ausschluß der sonntäglichen Kirchensteuern — abgezogen werden. Diese Ausgaben belaufen sich im Jahr 1902 auf **Fr. 1,357,596** (gegen Fr. 1,284,665 im Jahr 1901, Fr. 1,204,957 im Jahr 1900 und Fr. 1,190,200 im Jahr 1899).

C. Von dem Gesamtkredite von Fr. 280.000 ist ein Teil speziell für Beiträge zur Deckung der Stammgutdefizite der Armengemeinden im Sinne des Dispositivs II des Kantonsratsbeschlusses vom 6. November 1900 zu verwenden. Dieser Teil beläuft sich bei Berücksichtigung der Gemeinden, welche im letzten Jahrfünft mindestens 10 ‰ Gesamtarmensteuer bezogen haben, auf Fr. 7813, sodaß für die Beiträge an die eigentlichen Armenausgaben und für die Anstalt Kappel (1500 Franken) noch rund Fr. 272,000 zur Verfügung stehen.

D. Um mit diesem Kredite auszukommen, müssen die Beitragsquoten in Anlehnung an die bisherige Verteilungsweise folgendermaßen festgesetzt werden:

Rückvergütung an das 3. halbe ‰ Steuer	5 ‰ = Fr.	9,785
„ „ „ 4. „ ‰ „	15 ‰ = „	20,428
„ „ „ 5. „ ‰ „	40 ‰ = „	36,684
„ über 2 1/2 ‰ Steuer	100 ‰ = „	203,711
	Zusammen Fr.	272,108

Durch diese Verteilungsweise wird bewirkt, daß der Teil der Armenausgaben, welchen die Gemeinden selbst zu bestreiten haben, in keiner Gemeinde mehr als 2,20 ‰ Armensteuer ausmacht (gegen 2,09 ‰ im Jahre 1901, 1,75 ‰ im Jahre 1900 und 1,65 ‰ im Jahre 1899).

E. Für Beiträge an die Ausgaben, welche den Gemeinden für bessere Erziehung almosengenössiger junger Leute erwachsen sind, hat der Kantonsrat pro 1903 einen Kredit von Fr. 5000 (wie im Vorjahre) bewilligt (Voranschlag B. II. B. 3. a. 2.). Eine bestimmte Verteilungsweise ist vom Kantonsrate nicht vorgeschrieben.

Um mit diesem Kredite annähernd auszukommen, wird folgende Verteilung vorgenommen:

Gemeinden mit bis 5 ‰ Gesamtarmensteuer im letzten Jahrfünft erhalten eine Rückvergütung von 5 ‰ der Ausgaben für den genannten speziellen Zweck, solche mit über 5 ‰ Steuer erhalten 10 ‰ Rückvergütung. (Es ist hierbei nicht außer acht zu lassen, daß die Ausgaben der Gemeinden für

diese Zwecke in den allgemeinen Ausgaben inbegriffen sind und daher schon bei der Ausmessung des allgemeinen Staatsbeitrages berücksichtigt wurden.)

In Betracht fallen dabei folgende Ausgaben:

1. Ausgaben für junge Leute über 10 Jahren in Erziehungsanstalten.
2. Ausgaben für junge Leute zum Besuche der III. Klasse der Sekundarschule.
3. Ausgaben für junge Leute zum Zwecke der Erlernung eines Berufes (bis zum vollendeten 20. Altersjahr).

Dagegen fallen außer Betracht:

Ausgaben für Kinder unter 10 Jahren, welche in Anstalten versorgt sind;

Ausgaben für Personen über 20 Jahre;

Ausgaben, an welche aus andern Krediten Staatsbeiträge (Stipendien etc.) ausgerichtet werden.

Die im Jahre 1902 erhaltenen Rückerstattungen an die Ausgaben werden abgerechnet und es werden überhaupt nur die Netto-Leistungen der Gemeinden berücksichtigt. Diese belaufen sich auf Fr. 68,682 (gegen Fr. 64,763 im Jahre 1901). Diese Verteilung der Beiträge erfordert einen Betrag von Fr. 5390 (gegen Fr. 5326 im Jahre 1901).

Nach diesen Grundsätzen erfolgte die Berechnung der einzelnen auf die Gemeinden entfallenden Beiträge.

Nach Einsicht eines Antrages der Direktion des Innern beschließt der Regierungsrat:

- I. Die Verteilung der Staatsbeiträge aus Titel B. II. B. 3. a. 1. und 2. (total Fr. 285,313) des Voranschlages pro 1903 wird nach den vorstehend angegebenen Grundsätzen durchgeführt und es wird den speziellen Berechnungen der Direktion des Innern die Genehmigung erteilt.

Beiträge im Gesamtbetrage von unter Fr. 10 werden nicht ausgerichtet.

II. Mitteilung an die Direktion der Finanzen und des Innern, an letztere zum Zwecke der Zahlungsanweisung und mit der Ermächtigung, allfällige nachweislich begründete Beschwerden von sich aus zu erledigen; ferner Bekanntmachung im Amtsblatt.

Zürich, den 31. Dezember 1903.

Im Namen des Regierungsrates,

Der Präsident:

Locher.

Der Staatsschreiber:

Dr. A. Huber.

Berechnung der allgemeinen Beiträge.



Armen- Gemeinden	Zahl der unter- stütz- ten Armen	Gesamt- betrag der Armen- unter- stütz- ungen	Gesamt- betrag der Korrent- ein- nahmen (ohne Steuern)	Über- schuss der Armen- aus- gaben	Total der Steuer- faktoren (bezw. Ertrag von 1 ^o / ₁₀₀ Steuer)	Nach Abzug von 1 ^o / ₁₀₀ Steuer für Staats- beiträge in Betracht fallender Rest der Armen- ausgaben	Zur Deckung der Steuern	
							3. halbes ^o / ₁₀₀ Steuer	
							Betrag bezw. Rest	Staats- beitrag 5 ^o / ₁₀₀
		Fr.	Fr.	Fr.	Fr.	Fr.	Fr.	Fr.
Zürich	1,507	340,801	151,003	189,798	536,280	—	—	—
Äsch.	41	2,434	404	2,030	629	1,401	314	16
Albisrieden	17	2,652	2,716	—	2,671	—	—	—
Altstetten	28	4,360	2,349	2,011	3,659	—	—	—
Birmensdorf	72	10,384	1,428	8,956	1,501	7,455	750	37
Dietikon, reform.	29	3,385	1,701	1,684	819	865	409	20
„ kathol.	46	5,106	909	4,197	991	3,206	495	25
Höngg	84	12,753	2,626	10,127	5,645	4,482	2,822	141
Örlikon	20	3,458	1,242	2,216	2,788	—	—	—
Schlieren	29	5,025	1,573	3,452	1,757	1,695	878	44
Schwamendingen	33	4,731	2,027	2,704	1,068	1,636	534	27
Seebach	42	6,522	1,622	4,900	1,634	3,266	817	41
Utikon	7	1,360	1,455	—	—	—	—	—
Urdorf	60	8,701	814	7,887	752	7,135	376	19
Weiningen	58	9,057	1,534	7,523	1,890	5,633	945	47
Witikon	17	2,687	651	2,036	936	1,100	468	23
Zollikon	59	10,856	1,527	9,329	5,455	3,874	2,728	136
Bezirk Zürich 1902	2,149	434,272	175,581	258,850	568,475	41,748	11,536	576
1901	2,072	403,418	173,019	230,399	568,240	37,566	9,974	997
Ängst	64	3,393	601	2,792	998	1,794	499	25
Affoltern	82	12,769	3,003	9,766	2,950	6,816	1,475	74
Bonstetten	40	6,254	1,117	5,137	1,300	3,837	650	32
Hausen	69	8,942	2,079	6,863	4,962	1,901	1,901	95
Hedingen	58	7,481	2,393	5,088	2,246	2,842	1,123	56
Kappel	17	1,761	705	1,056	1,804	—	—	—
Knonau	22	3,032	1,685	1,347	1,439	—	—	—
Maschwanden	25	4,071	1,596	2,475	1,541	934	770	39
Mettmenstetten	67	9,781	1,682	8,099	3,263	4,836	1,631	82
Obfelden	22	2,906	846	2,060	(4,087)*	—	—	—
Ottenbach	85	12,161	3,119	9,042	2,334	6,708	1,167	58
Rifferswil	19	2,970	1,235	1,735	1,956	—	—	—
Stallikon	87	11,701	2,146	9,555	1,675	7,880	837	42
Bezirk Affoltern 1902	657	87,222	22,207	65,015	26,468	37,548	10,053	503
Bezirksarmen- anstalt Kappel	—	—	—	—	—	—	—	—
Bezirk Affoltern 1901	621	80,127	21,786	58,341	24,387	30,279	8,474	848

*) Faktoren von 1901.

Ausgaben-Überschüsse nötige weitere und hierauf entfallende Staatsbeiträge					Total des ordentlichen Staatsbeitrages	Steuern erhoben per Faktor 1898 bis 1902	Beitrag an die Stammgut-Defizite		Beitrag a. d. Ausgaben für bessere Ausbildung armer junger Leute		Total der Staatsbeiträge
4. halbes ‰ Steuer		5. halbes ‰ Steuer		Über 2,5 ‰ nötige Steuern			Stammgut-Defizit	Staatsbeitrag	Aufgewendeter Unterstützungsbeitrag	Staatsbeitrag	
Betrag bezw. Rest	Staatsbeitrag 15 ‰	Betrag bezw. Rest	Staatsbeitrag 40 ‰								
Fr.	Fr.	Fr.	Fr.	Fr.	Fr.	Fr.	Fr.	Fr.	Fr.	Fr.	
—	—	—	—	—	—	2,10	16,951	—	21,755	1,088	1,088
314	47	314	126	459	648	8,60	—	—	—	—	648
—	—	—	—	—	—	2,50	—	—	—	—	—
—	—	—	—	—	—	4	—	—	—	—	—
750	113	750	300	5,205	5,655	11,25	—	—	30	3	5,658
409	61	47	19	—	100	10	—	—	300	30	130
495	74	495	198	1,721	2,018	11,50	1,209	121	—	—	2,139
1,660	249	—	—	—	390	7,50	8,555	—	566	57	447
—	—	—	—	—	—	7,20	—	—	—	—	—
817	122	—	—	—	166	10	—	—	—	—	166
534	80	534	214	34	355	11,40	—	—	332	33	388
817	122	817	327	815	1,305	10	895	90	—	—	1,395
—	—	—	—	—	—	—	—	—	—	—	—
376	56	376	150	6,007	6,232	10	5,082	508	163	16	6,756
945	142	945	378	2,798	3,365	10,50	—	—	—	—	3,365
468	70	164	66	—	159	7,50	—	—	150	15	174
1,146	172	—	—	—	308	7,35	—	—	—	—	308
8,731	1,308	4,442	1,778	17,039	20,701	—	32,692	719	23,296	1,242	22,662
5,884	1,294	4,476	2,238	17,232	21,761	—	44,640	566	25,734	1,345	23,672
—	—	—	—	—	—	—	—	—	—	—	—
499	75	499	200	297	597	8	—	—	—	—	597
1,475	221	1,475	590	2,391	3,276	8	1,686	—	1,079	108	3,384
650	98	650	260	1,887	2,277	10,25	—	—	—	—	2,277
—	—	—	—	—	95	5,50	—	—	—	—	95
1,123	168	596	238	—	462	10	1,414	141	—	—	603
—	—	—	—	—	—	2	—	—	—	—	—
—	—	—	—	—	—	2,60	—	—	125	—	—
164	25	—	—	—	64	6	—	—	429	43	107
1,631	245	1,574	630	—	957	9,25	928	—	—	—	957
—	—	—	—	—	—	2	—	—	—	—	—
1,167	175	1,167	467	3,207	3,907	10	2,791	279	—	—	4,186
—	—	—	—	—	—	4	—	—	—	—	—
837	126	837	335	5,369	5,872	11,50	3,085	308	75	7	6,187
7,546	1,133	6,798	2,720	13,151	17,507	—	9,904	728	1,708	158	18,393
—	—	—	—	—	1,500	—	—	—	—	—	1,500
—	—	—	—	—	19,007	—	—	—	—	—	19,893
8,056	1,772	5,753	2,876	7,996	14,992	—	3,631	363	830	71	15,426

Armen- Gemeinden	Zahl der unter- stütz- ten Armen	Gesamt- betrag der Armen- unter- stütz- ungen	Gesamt- betrag der Korren- ein- nahmen (ohne Steuern)	Über- schuss der Armen- aus- gaben	Total der Steu- er- faktoren (bezw. Ertrag von 1 ⁰⁰⁰ / ₀₀ Steuern)	Nach Abzug von 1 ⁰⁰⁰ / ₀₀ Steuern für Staats- beiträge in Betracht fallender Rest der Armen- ausgaben	Zur Deckung der Steuern	
							3. halbes 0/00 Steuer	
							Betrag bezw. Rest	Staats- beitrag 5 0/0
		Fr.	Fr.	Fr.	Fr.	Fr.	Fr.	Fr.
Adliswil . . .	49	8,141	3,667	4,474	2,243	2,231	1,121	56
Hirzel . . .	68	7,343	1,966	5,377	3,952	1,425	1,425	71
Horgen . . .	246	44,519	11,235	33,284	19,999	13,285	10,000	500
Hütten . . .	34	6,270	789	5,481	1,297	4,184	648	32
Kilchberg . . .	23	5,222	3,012	2,210	5,501	—	—	—
Langnau . . .	23	4,239	1,283	2,956	1,380	1,576	690	34
Oberrieden . . .	41	7,787	833	6,954	9,208	—	—	—
Richterswil . . .	195	29,160	7,291	21,869	14,274	7,595	7,137	357
Rüschlikon . . .	35	5,951	1,714	4,237	2,639	1,598	1,319	66
Schönenberg . . .	78	6,151	906	5,245	2,358	2,887	1,179	59
Thalwil . . .	90	19,910	16,103	3,807	18,642	—	—	—
Wädenswil . . .	307	48,113	20,803	27,310	23,417	3,893	3,893	195
Bezirk Horgen 1902	1,189	192,806	69,602	123,204	104,910	38,674	27,412	1,370
1901	1,149	190,953	57,994	132,959	100,927	38,075	25,149	2,515
Erlenbach . . .	38	4,695	1,025	3,670	1,973	1,697	986	49
Herrliberg . . .	32	4,869	3,259	1,610	3,023	—	—	—
Hombrechtikon . . .	119	16,383	3,835	12,548	5,972	6,576	2,986	149
Küsnacht . . .	100	12,180	1,006	11,174	7,315	3,859	3,657	183
Männedorf . . .	121	20,015	1,175	18,840	12,388	6,452	6,194	310
Meilen . . .	131	24,492	6,896	17,596	10,821	6,775	5,410	270
Ötwil . . .	44	6,838	5,096	1,742	5,922	—	—	—
Stäfa . . .	209	34,525	4,294	30,231	13,688	16,543	6,844	342
Ütikon . . .	65	11,855	6,440	5,415	7,976	—	—	—
Zumikon . . .	18	2,690	1,359	1,331	1,133	198	198	10
Bezirk Meilen 1902	877	138,542	34,385	104,157	70,211	42,100	26,275	1,313
1901	840	132,396	26,086	106,310	69,829	44,102	23,732	2,373
Bäretswil . . .	152	22,762	2,766	19,996	4,844	15,152	2,422	121
Bubikon . . .	48	11,447	1,200	10,247	3,336	6,911	1,668	83
Dürnten . . .	68	8,431	3,464	4,967	2,759	2,208	1,380	69
Fiscenthal . . .	152	19,325	7,119	12,206	4,759	7,447	2,380	119
Gossau . . .	145	21,875	1,750	20,125	4,903	15,222	2,451	123
Grüningen . . .	82	10,564	1,483	9,081	2,587	6,494	1,293	65
Hinwil . . .	130	21,941	2,905	19,036	5,474	13,562	2,737	137
Rüti . . .	67	11,316	1,586	9,730	8,146	1,584	1,584	79
Seegräben . . .	13	2,049	422	1,627	1,768	—	—	—
Wald . . .	146	31,126	5,026	26,100	11,473	14,627	5,736	287
Wetzikon . . .	146	22,951	2,135	20,816	5,402	15,414	2,701	135
Bezirk Hinwil 1902	1,149	183,787	29,856	153,931	55,451	98,621	24,352	1,218
1901	1,161	178,284	31,077	147,207	56,190	91,357	23,337	2,334

Ausgaben-Überschüsse nötige weitere und hierauf entfallende Staatsbeiträge					Total des ordent- lichen Staats- beitrages	Steu- ern erho- ben per Fak- tor 1898 bis 1902	Beitrag an die Stammgut- Defizite		Beitrag a. d. Aus- gaben für Ausbildung armer junger Leute		Total der Staats- beiträge
4. halbes ‰ Steuer		5. halbes ‰ Steuer		Über 2,5 ‰ nötige Steuern			Stamm- gut- Defizit	Staats- bei- trag	Auf- gewen- deter Unter- stütz- ungs- betrag	Staats- bei- trag	
Betrag bezw. Rest	Staats- beitrag 15 ‰	Betrag bezw. Rest	Staats- beitrag 40 ‰	Rest bezw. Staatsbeitrag 100 ‰							
Fr.	Fr.	Fr.	Fr.	Fr.	Fr.	Fr.	Fr.	Fr.	Fr.		
1,110	167	—	—	—	223	8	333	—	—	—	223
—	—	—	—	—	71	5	1,402	—	—	—	71
3,285	493	—	—	—	993	7,70	—	—	4,488	449	1,442
648	97	648	259	2,240	2,628	9	2,439	—	—	—	2,628
—	—	—	—	—	—	1,50	—	—	—	—	—
690	104	196	78	—	216	7	368	—	734	73	289
—	—	—	—	—	—	1,70	—	—	—	—	—
458	69	—	—	—	426	6,90	—	—	1,053	105	531
279	42	—	—	—	108	2,50	—	—	—	—	108
1,179	177	529	212	—	448	9	1,457	—	—	—	448
—	—	—	—	—	—	4,25	—	—	—	—	—
—	—	—	—	—	195	7,60	—	—	2,261	226	421
7,649	1,149	1,373	549	2,240	5,308	—	5,999	—	8,536	853	6,161
7,084	1,558	2,957	1,478	2,885	8,436	—	4,027	—	9,025	903	9,339
711	107	—	—	—	156	8,50	629	—	848	85	241
—	—	—	—	—	—	4,50	—	—	—	—	—
2,986	448	604	242	—	839	9	—	—	446	45	884
202	30	—	—	—	213	8,20	—	—	—	—	213
258	39	—	—	—	349	6	2,011	—	—	—	349
1,365	205	—	—	—	475	7,80	—	—	172	17	492
—	—	—	—	—	—	2,90	—	—	—	—	—
6,844	1,027	2,855	1,142	—	2,511	10	10,381	1,038	330	33	3,582
—	—	—	—	—	—	4,90	—	—	200	10	10
—	—	—	—	—	10	6,40	—	—	—	—	10
12,366	1,856	3,459	1,384	—	4,553	—	13,021	1,038	1,996	190	5,781
16,717	3,677	3,653	1,826	—	7,876	—	13,132	—	2,242	223	8,099
2,422	363	2,422	969	7,886	9,339	10	2,570	257	155	15	9,611
1,668	250	1,668	667	1,907	2,907	10	5,763	576	—	—	3,483
828	124	—	—	—	193	5	—	—	—	—	193
2,380	357	2,380	952	307	1,735	9,25	158	—	587	59	1,794
2,451	368	2,451	980	7,869	9,340	11	—	—	1,962	196	9,536
1,293	194	1,293	517	2,615	3,391	7,50	577	—	—	—	3,391
2,737	410	2,737	1,095	5,351	6,993	9,50	7,119	—	—	—	6,993
—	—	—	—	—	79	5,90	—	—	380	38	117
—	—	—	—	—	—	3,20	—	—	—	—	—
5,736	860	3,155	1,262	—	2,409	9,70	—	—	1,871	187	2,596
2,701	405	2,701	1,080	7,311	8,931	9	2,476	—	981	98	9,029
22,216	3,331	18,807	7,522	33,246	45,317	—	18,663	833	5,936	593	46,743
22,098	4,861	17,120	8,560	28,802	44,557	—	11,328	588	5,296	680	45,825

Armen- Gemeinden	Zahl der unter- stütz- ten Armen	Gesamt- betrag der Armen- unter- stütz- ungen	Gesamt- betrag der Korren- ein- nahmen (ohne Steuern)	Über- schuss der Armen- aus- gaben	Total der Steuer- faktoren (bezw. Ertrag von 1 ^o / ₁₀₀ Steuer)	Nach Abzug von 1 ^o / ₁₀₀ Steuer für Staats- beiträge in Betracht fallender Rest der Armen- ausgaben	Zur Deckung der Steuern		
		Fr.	Fr.	Fr.	Fr.	Fr.	Fr.	3. halbes ^o / ₁₀₀ Steuer	
								Betrag bezw. Rest	Staats- beitrag 5 ^o / ₁₀₀
Fr.	Fr.	Fr.	Fr.	Fr.	Fr.	Fr.	Fr.	Fr.	
Dübendorf . . .	96	12,478	3,003	9,475	3,540	5,935	1,770	88	
Egg	116	15,213	2,021	13,192	3,743	9,449	1,871	94	
Fällanden . . .	29	4,140	848	3,292	1,481	1,811	740	37	
Greifensee . . .	42	4,596	298	4,298	662	3,636	331	17	
Maur	85	10,690	2,525	8,165	3,614	4,551	1,807	90	
Mönchaltorf . .	61	8,814	721	8,093	1,868	6,225	934	47	
Schwerzenbach .	5	717	493	224	—	—	—	—	
Uster	209	33,906	8,302	25,604	15,532	10,072	7,766	388	
Volketswil . . .	98	13,841	1,342	12,499	4,103	8,396	2,051	103	
Wangen	27	4,644	2,143	2,501	1,830	671	671	34	
Bezirk Uster 1902	768	109,039	21,696	87,343	36,373	50,746	17,941	898	
1901	732	106,467	30,051	76,416	35,857	40,487	16,638	1,664	
Bauma	150	22,182	837	21,345	6,090	15,255	3,045	152	
Fehraltorf . . .	35	5,536	6,768	—	4,052	—	—	—	
Hittnau	55	8,458	1,667	6,791	2,057	4,734	1,028	51	
Illnau	137	18,013	6,572	11,441	5,436	6,005	2,718	136	
Kyburg	16	3,142	473	2,669	821	1,848	410	20	
Lindau	39	7,431	1,204	6,227	2,344	3,883	1,172	59	
Pfäffikon	125	22,131	1,562	20,569	7,089	13,480	3,544	177	
Russikon	101	14,312	2,939	11,373	2,941	8,432	1,470	73	
Sternenberg . . .	138	16,128	2,787	13,341	1,271	12,070	635	32	
Weißlingen . . .	66	9,048	2,392	6,656	1,985	4,671	992	50	
Wila	57	7,289	1,533	5,756	1,758	3,998	879	44	
Wildberg	57	7,512	1,170	6,342	1,367	4,975	683	34	
Bez. Pfäffikon 1902	976	141,182	29,904	112,510	37,211	79,351	16,576	828	
1901	966	135,698	26,585	109,113	37,046	73,594	16,632	1,663	
Altikon	22	3,410	2,144	1,266	1,085	181	181	—	
Bertschikon . . .	29	4,625	2,433	2,192	1,029	1,163	514	26	
Brütten	21	2,879	1,191	1,688	2,616	—	—	—	
Dägerlen	32	4,966	975	3,991	1,114	2,877	557	28	
Dättlikon	22	2,510	442	2,068	392	1,676	196	10	
Dinhard	31	4,466	1,158	3,308	1,273	2,035	636	32	
Elgg	62	7,460	927	6,533	3,711	2,822	1,855	93	
Ellikon	22	2,859	516	2,343	648	1,695	324	16	
Elsau	49	6,976	1,787	5,189	1,225	3,964	612	31	
Hagenbuch	32	4,645	518	4,127	965	3,162	482	24	
Hettlingen	24	3,617	966	2,651	1,568	1,083	784	39	
Hofstetten	37	4,919	485	4,434	930	3,504	465	23	

Ausgaben-Überschüsse nötige weitere und hierauf entfallende Staatsbeiträge					Total des ordentlichen Staatsbeitrages	Steuern erhoben per Faktor 1898 bis 1902	Beitrag an die Stammgut-Defizite		Beitrag a. d. Ausgaben für bessere Ausbildung armer junger Leute		Total der Staatsbeiträge
4. halbes ‰ Steuer		5. halbes ‰ Steuer		Über 2,5 ‰ nötige Steuern			Stammgut-Defizit	Staatsbeitrag	Aufgewendeter Unterstützungsbeitrag	Staatsbeitrag	
Betrag bezw. Rest	Staatsbeitrag 15 ‰	Betrag bezw. Rest	Staatsbeitrag 40 ‰								
Fr.	Fr.	Fr.	Fr.	Fr.	Fr.	Fr.	Fr.	Fr.	Fr.		
1,770	266	1,770	708	625	1,687	10	1,198	120	—	—	1,807
1,871	281	1,871	748	3,836	4,959	9,50	3,733	—	786	79	5,038
740	111	331	132	—	280	7,80	—	—	269	27	307
331	50	331	132	2,643	2,842	9,50	1,217	—	—	—	2,842
1,807	271	937	375	—	736	10	—	—	280	28	764
934	140	934	374	3,423	3,984	10	2,670	267	450	45	4,296
—	—	—	—	—	—	1	257	—	—	—	—
2,306	346	—	—	—	734	8,60	—	—	1,386	139	873
2,051	308	2,051	820	2,243	3,474	9	—	—	—	—	3,474
—	—	—	—	—	34	6,50	—	—	281	28	62
11,810	1,773	8,225	3,289	12,770	18,730	—	9,075	387	3,452	346	19,463
9,611	2,114	5,597	2,798	8,641	15,217	—	4,528	125	3,647	365	15,707
3,045	457	3,045	1,218	6,120	7,947	9,50	9,157	—	2,072	207	8,154
—	—	—	—	—	—	6	—	—	—	—	—
1,028	154	1,028	411	1,650	2,266	9,50	3,716	—	—	—	2,266
2,718	408	569	228	—	772	10	1,835	183	—	—	955
410	62	410	164	618	864	9,50	917	—	—	—	864
1,172	176	1,172	469	367	1,071	8,50	737	—	430	43	1,114
3,544	532	3,544	1,418	2,848	4,975	9,50	8,775	—	—	—	4,975
1,470	221	1,470	588	4,022	4,904	9,50	—	—	354	35	4,939
635	95	635	254	10,165	10,546	10	1,684	168	—	—	10,714
992	149	992	397	1,695	2,291	9	893	—	300	30	2,321
879	132	879	352	1,361	1,889	10	1,446	145	1,260	126	2,160
683	102	683	273	2,926	3,335	8,50	—	—	50	5	3,340
16,576	2,488	14,427	5,772	31,772	40,860	—	29,160	496	4,466	446	41,802
15,451	3,400	12,484	6,242	29,027	40,332	—	15,039	712	4,020	402	41,446
—	—	—	—	—	—	8,50	—	—	—	—	—
514	77	135	54	—	157	9,50	—	—	—	—	157
—	—	—	—	—	—	4	—	—	—	—	—
557	84	557	223	1,206	1,541	9,10	52	—	470	47	1,588
196	29	196	78	1,088	1,205	11	920	92	—	—	1,297
636	95	636	254	127	508	11	1,082	108	478	48	664
967	145	—	—	—	238	7,80	—	—	130	13	251
324	49	324	130	723	918	7,50	2,204	—	—	—	918
612	92	612	245	2,128	2,496	9,20	1,089	—	20	2	2,498
482	72	482	193	1,716	2,005	10,50	—	—	—	—	2,005
299	45	—	—	—	84	7	—	—	43	4	88
465	70	465	186	2,109	2,388	10	119	12	—	—	2,400

Armen- Gemeinden	Zahl der unter- stütz- ten Armen	Gesamt- betrag der Armen- unter- stütz- ungen	Gesamt- betrag der Korren- ein- nahmen (ohne Steuern)	Über- schuss der Armen- aus- gaben	Total der Steuer- faktoren (bezw. Ertrag von 1‰ Steuer)	Nach Abzug von 1‰ Steuer für Staats- beiträge in Betracht fallender Rest der Armen- ausgaben	Zur Deckung der Steuern	
							8. halbes ‰ Steuer	
							Betrag bezw. Rest	Staats- beitrag 5 ‰
Fr.	Fr.	Fr.	Fr.	Fr.	Fr.	Fr.	Fr.	
Neftenbach . . .	56	8,046	1,349	6,697	2,560	4,137	1,280	64
Oberwinterthur .	150	18,630	4,924	13,706	4,067	9,639	2,033	102
Pfungen	21	3,250	952	2,298	645	1,653	322	16
Rickenbach . . .	29	3,841	1,167	2,674	1,790	884	884	44
Schlatt	37	4,524	343	4,181	1,098	3,083	549	27
Schottikon . . .	21	2,698	926	1,772	294	1,478	147	7
Seen	78	10,248	2,095	8,153	3,940	4,213	1,970	99
Seuzach	39	7,145	1,168	5,977	1,350	4,627	675	34
Töß	84	14,942	10,119	4,823	5,521	—	—	—
Turbenthal . . .	118	14,965	1,357	13,608	3,724	9,884	1,862	93
Veltheim	31	4,354	1,444	2,910	1,964	946	946	47
Wiesendangen . .	61	7,849	2,362	5,487	2,225	3,262	1,112	56
Winterthur . . .	571	130,848	65,289	65,559	119,864	—	—	—
Wülflingen . . .	118	17,890	2,026	15,864	1,975	13,889	987	49
Zell	56	5,940	1,413	4,527	1,487	3,040	743	37
Bez. Winterthur 1902	1,853	308,502	110,476	198,026	169,060	84,897	20,116	997
1901	1,733	281,419	98,668	182,333	167,472	92,635	22,143	2,214
Andelfingen . . .	125	17,454	4,100	13,354	7,274	6,080	3,637	182
Benken	11	2,801	1,231	1,570	(2,840)*	—	—	—
Berg	24	4,591	2,344	2,247	1,309	938	654	33
Buch	25	3,351	1,221	2,130	1,112	1,018	556	28
Dachsen	28	4,741	1,292	3,449	998	2,451	499	25
Dorf	12	1,370	1,586	—	896	—	—	—
Ellikon	3	359	70	289	(249)**	—	—	—
Feuerthalen . . .	36	5,583	3,552	2,031	1,766	265	265	13
Flaach	82	10,165	1,083	9,082	1,719	7,363	859	43
Flurlingen	25	3,894	3,399	495	1,074	—	—	—
Henggart	3	360	309	51	—	—	—	—
Laufen-Uhwiesen	33	5,337	1,931	3,406	1,276	2,130	638	32
Marthalen	54	6,727	3,146	3,581	3,928	—	—	—
Ossingen	65	9,778	2,381	7,397	1,916	5,481	958	48
Rheinau	35	6,038	3,712	2,326	1,000	1,326	500	25
Stammheim, Ober-	26	3,275	666	2,609	1,657	952	828	41
„ Unter-	25	3,677	648	3,029	1,760	1,269	880	44
Thalheim	29	2,930	368	2,562	1,059	1,503	529	26
Trüllikon	50	6,495	2,634	3,861	2,342	1,519	1,171	59
Truttikon	17	1,904	822	1,082	866	216	216	11
Waltalingen . . .	37	6,350	1,009	5,341	710	4,631	355	18
Bez. Andelfingen 1902	745	107,180	37,504	69,892	32,662	37,142	12,545	628
1901	734	101,340	31,621	70,166	33,015	35,744	12,518	1,252

*) Faktoren vom Jahr 1900. — **) Faktoren vom Jahr 1901.

Ausgaben-Überschüsse nötige weitere und hierauf entfallende Staatsbeiträge					Total des ordentlichen Staatsbeitrages	Steuern erhoben per Faktor 1898 bis 1902	Beitrag an die Stammgut-Defizite		Beitrag a. d. Ausgaben für bessere Ausbildung armer junger Leute		Total der Staatsbeiträge
4. halbes ‰ Steuer		5. halbes ‰ Steuer		Über 2,5 ‰ nötige Steuern			Stammgut-Defizit	Staatsbeitrag	Aufgewendeter Unterstützungsbeitrag	Staatsbeitrag	
Betrag bezw. Rest	Staatsbeitrag 15 ‰	Betrag bezw. Rest	Staatsbeitrag 40 ‰	Rest bezw. Staatsbeitrag 100 ‰							
Fr.	Fr.	Fr.	Fr.	Fr.	Fr.	Fr.	Fr.	Fr.	Fr.		
1,280	192	1,280	512	297	1,065	9,40	1,581	—	—	—	1,065
2,033	305	2,033	813	3,540	4,760	9	10,771	—	61	6	4,766
322	48	322	129	687	880	9	—	—	271	27	907
—	—	—	—	—	44	7,30	—	—	—	—	44
549	82	549	220	1,436	1,765	9	1,989	—	—	—	1,765
147	22	147	59	1,037	1,125	12	—	—	279	28	1,153
1,970	295	273	109	—	503	9,70	—	—	559	56	559
675	101	675	270	2,602	3,007	10	2,623	262	701	70	3,389
—	—	—	—	—	—	7,50	—	—	815	81	81
1,862	279	1,862	745	4,298	5,415	10	8,041	804	—	—	6,219
—	—	—	—	—	47	8,50	—	—	—	—	47
1,112	167	1,038	415	—	638	10	3,344	334	—	—	972
—	—	—	—	—	—	2,30	—	—	6,819	341	341
987	148	987	395	10,928	11,520	10,75	4,521	452	514	51	12,023
743	111	743	297	811	1,256	9,50	3,482	—	—	—	1,256
16,732	2,508	13,316	5,327	34,733	43,565	—	41,818	2,064	11,160	774	46,403
16,756	3,685	14,302	7,151	39,434	52,484	—	38,568	1,403	7,168	596	54,483
2,443	366	—	—	—	548	6,40	6,023	—	336	34	582
—	—	—	—	—	—	2	1,895	—	—	—	—
284	43	—	—	—	76	6,50	3,558	—	—	—	76
462	69	—	—	—	97	6,80	496	—	406	41	138
499	75	499	200	954	1,254	9	844	—	204	20	1,274
—	—	—	—	—	—	1	—	—	—	—	—
—	—	—	—	—	—	2	371	—	—	—	—
—	—	—	—	—	13	5	—	—	150	7	20
859	129	859	344	4,786	5,302	10	553	55	25	2	5,359
—	—	—	—	—	—	7,80	—	—	100	10	10
—	—	—	—	—	—	1,50	—	—	—	—	—
638	96	638	255	216	599	9,50	3,323	—	—	—	599
—	—	—	—	—	—	5,50	—	—	—	—	—
958	144	958	383	2,607	3,182	10,50	535	54	—	—	3,236
500	75	326	130	—	230	4	1,630	—	—	—	230
124	19	—	—	—	60	10	—	—	—	—	60
389	58	—	—	—	102	5,50	1,188	—	—	—	102
529	79	445	178	—	283	6,50	—	—	165	16	299
348	52	—	—	—	111	8,50	—	—	—	—	111
—	—	—	—	—	11	7	833	—	35	3	14
355	53	355	142	3,566	3,779	12,30	819	82	—	—	3,861
8,388	1,258	4,080	1,632	12,129	15,647	—	22,068	191	1,421	133	15,971
5,814	1,278	3,967	1,934	13,445	17,959	—	18,808	239	1,842	169	18,367

Armen- Gemeinden	Zahl der unter- stütz- ten Armen	Gesamt- betrag der Armen- unter- stütz- ungen	Gesamt- betrag der Korren- ein- nahmen (ohne Steuern)	Über- schuss der Armen- aus- gaben	Total der Steu- er- faktoren (bezw. Ertrag von 1 ⁰⁰⁰ Steuern)	Nach Abzug von 1 ⁰⁰⁰ Steuern für Staats- beiträge in Betracht fallender Rest der Armen- ausgaben	Zur Deckung der Steuern		
		Fr.	Fr.	Fr.	Fr.	Fr.	Fr.	3. halbes 0 ⁰⁰ Steuer	
								Betrag bezw. Rest	Staats- beitrag 5 ⁰⁰
Fr.	Fr.	Fr.	Fr.	Fr.	Fr.	Fr.	Fr.	Fr.	
Bachensbülach . . .	24	3,288	1,385	1,903	1,063	840	531	27	
Bassersdorf . . .	31	3,769	976	2,793	1,771	1,022	885	44	
Bülach . . .	79	12,595	1,681	10,914	5,492	5,422	2,746	137	
Dietlikon . . .	26	3,966	831	3,135	757	2,378	378	19	
Eglisau . . .	61	7,038	2,607	4,431	3,122	1,309	1,309	65	
Embrach, Ober- . . .	46	5,108	1,035	4,073	943	3,130	471	24	
„ Unter- . . .	92	9,840	2,151	7,689	4,132	3,557	2,066	103	
Freienstein . . .	49	6,406	629	5,777	1,973	3,804	986	49	
Glattfelden . . .	47	5,239	3,334	1,905	1,901	4	4	—	
Hochfelden . . .	27	4,449	1,487	2,962	1,042	1,920	521	26	
Höri . . .	20	2,225	1,077	1,148	697	451	348	17	
Hüntwangen . . .	28	3,301	1,105	2,196	913	1,283	456	23	
Kloten . . .	53	11,397	2,396	9,001	3,972	5,029	1,986	99	
Lufingen . . .	10	2,193	640	1,553	1,748	—	—	—	
Nürensdorf . . .	46	6,968	1,426	5,542	1,679	3,863	840	42	
Opfikon . . .	27	4,738	865	3,873	1,014	2,859	507	25	
Rafz . . .	71	5,065	2,135	2,930	2,919	11	11	—	
Rieden . . .	8	1,210	651	559	433	126	126	—	
Rorbas . . .	45	8,430	981	7,449	1,279	6,170	639	32	
Wallisellen . . .	25	3,922	740	3,182	1,011	2,171	505	25	
Wasterkingen . . .	17	2,504	648	1,856	525	1,331	262	13	
Wil . . .	56	5,654	937	4,717	1,806	2,911	903	45	
Winkel . . .	36	3,138	295	2,843	1,875	968	938	47	
Bezirk Bülach 1902 . . .	924	122,443	30,012	92,431	42,067	50,559	17,418	862	
1901 . . .	904	120,066	32,511	87,555	42,579	47,566	18,130	1,813	
Affoltern . . .	39	6,708	1,902	4,806	1,223	3,583	611	31	
Bachs . . .	37	5,903	377	5,526	956	4,570	478	24	
Boppelsen . . .	19	2,677	349	2,328	562	1,766	281	14	
Buchs . . .	25	3,275	1,100	2,175	852	1,323	426	21	
Dällikon . . .	13	1,252	457	795	619	176	176	—	
Dänikon . . .	23	2,365	385	1,980	355	1,625	177	9	
Dielsdorf . . .	26	4,370	691	3,679	1,351	2,328	675	34	
Hüttikon . . .	8	855	384	471	187	284	93	5	
Niederhasli . . .	93	9,997	4,619	5,378	2,547	2,831	1,273	64	
Niederweningen . . .	59	8,452	1,120	7,332	1,762	5,570	881	44	
Oberglatt . . .	34	5,943	948	4,995	1,440	3,555	720	36	
Otelfingen . . .	16	2,255	590	1,665	1,845	—	—	—	
Raat . . .	43	7,185	195	6,990	152	6,838	76	4	
Regensberg . . .	23	3,869	424	3,445	707	2,738	353	18	

Ausgaben-Überschüsse nötige weitere und hierauf entfallende Staatsbeiträge					Total des ordent- lichen Staats- beitrages	Steu- ern erho- ben per Fak- tor 1898 bis 1902	Beitrag an die Stammgut- Defizite		Beitrag a. d. Aus- gaben für bessere Ausbildung armer junger Leute		Total der Staats- beiträge
4. halbes 1/100 Steuer		5. halb. 1/100 Steuer		Über 2,5 1/100 nötige Steuern Rest bzw. Staatsbeitrag 100 1/100			Stamm- gut- Defizit	Staats- bei- trag	Auf- gewen- deter Unter- stütz- ungs- betrag	Staats- bei- trag	
Betrag bezw. Rest	Staats- beitrag 15 1/100	Betrag bezw. Rest	Staats- beitrag 40 1/100								
309	46	—	—	—	73	9,80	—	—	—	—	73
137	21	—	—	—	65	9,50	—	—	—	—	65
2,676	401	—	—	—	538	9,80	—	—	89	9	547
378	57	378	151	1,244	1,471	8,80	2,390	—	175	17	1,488
—	—	—	—	—	65	8,50	—	—	367	37	102
471	71	471	188	1,717	2,000	10	—	—	—	—	2,000
1,491	224	—	—	—	327	8,50	—	—	—	—	327
986	148	986	394	846	1,437	9,50	1,083	—	20	2	1,439
—	—	—	—	—	—	8	—	—	—	—	—
521	78	521	208	357	669	7,30	1,258	—	—	—	669
103	15	—	—	—	32	9	—	—	180	18	50
456	68	371	148	—	239	8	—	—	60	6	245
1,986	298	1,057	423	—	820	9,50	681	—	137	14	834
—	—	—	—	—	—	5	—	—	—	—	—
840	126	840	336	1,343	1,847	10	225	22	301	30	1,899
507	76	507	203	1,338	1,642	11	2,492	249	—	—	1,891
—	—	—	—	—	—	8,50	3,072	—	99	10	10
—	—	—	—	—	—	5	530	—	—	—	—
639	96	639	256	4,253	4,637	10	—	—	170	17	4,654
505	76	505	202	656	959	9,45	—	—	320	32	991
262	39	262	105	545	702	8,50	—	—	190	19	721
903	135	903	361	202	743	9	—	—	170	17	760
30	5	—	—	—	52	5,70	—	—	—	—	52
13,200	1,980	7,440	2,975	12,501	18,318	—	11,731	271	2,278	228	18,817
12,630	2,778	5,732	2,866	11,074	18,531	—	7,665	151	1,493	149	18,831
611	92	611	244	1,750	2,117	10,10	—	—	244	24	2,141
478	72	478	191	3,136	3,423	11	2,432	243	—	—	3,666
281	42	281	112	923	1,091	9	1,258	—	—	—	1,091
426	64	426	170	45	300	11	600	60	135	13	373
—	—	—	—	—	—	5,50	1,278	—	—	—	—
177	27	177	71	1,094	1,201	11	522	52	—	—	1,253
675	101	675	270	303	708	9,50	—	—	—	—	708
93	14	93	37	5	61	11,50	—	—	—	—	61
1,273	191	285	114	—	369	9,80	—	—	100	10	379
881	132	881	352	2,927	3,455	11,50	553	55	225	22	3,532
720	108	720	288	1,895	1,827	9,50	1,698	—	174	17	1,844
—	—	—	—	—	—	4,20	—	—	250	12	12
76	11	76	30	6,610	6,655	10	4,366	437	400	40	7,132
353	53	353	141	1,679	1,891	9	4,126	—	579	58	1,949

Armen- Gemeinden	Zahl der unter- stütz- ten Armen	Gesamt- betrag der Armen- unter- stütz- ungen	Gesamt- betrag der Korren- ein- nahmen (ohne Steuern)	Über- schuss der Armen- aus- gaben	Total der Steuer- faktoren (bezw. Ertrag von 1 ^o / ₁₀₀ Steuer)	Nach Abzug von 1 ^o / ₁₀₀ Steuer für Staats- beiträge in Betracht fallender Rest der Armen- ausgaben	Zur Deckung der Steuern	
							3. halbes ^o / ₁₀₀ Steuer	
							Betrag bezw. Rest	Staats- beitrag 5 ^o / ₁₀₀
Fr.	Fr.	Fr.	Fr.	Fr.	Fr.	Fr.	Fr.	
Regensdorf . . .	53	6,765	1,819	4,946	2,884	2,062	1,442	72
Rümlang . . .	69	9,660	1,906	7,754	2,023	5,731	1,011	51
Schöfflisdorf . . .	43	6,284	791	5,493	1,347	4,146	673	34
Stadel . . .	46	5,001	700	4,301	1,240	3,061	620	31
Steinmaur . . .	94	11,955	1,548	10,407	2,322	8,085	1,161	58
Weiach . . .	60	7,944	2,644	5,300	1,108	4,192	554	28
Windlach . . .	22	3,060	589	2,471	547	1,924	273	14
Bez. Dielsdorf 1902	845	115,775	23,538	92,237	26,029	66,388	11,954	592
1901	817	108,081	25,003	83,366	26,939	58,274	12,527	1,252

Rekapi-

Bezirke								
Zürich	2,149	434,272	175,581	258,850	568,475	41,748	11,536	576
Affoltern	657	87,222	22,207	65,015	26,468	37,548	10,053	503
Horgen	1,189	192,806	69,602	123,204	104,910	38,674	27,412	1,370
Meilen	877	138,542	34,385	104,157	70,211	42,100	26,275	1,313
Hinwil	1,149	183,787	29,856	153,931	55,451	98,621	24,352	1,218
Uster	768	109,039	21,696	87,343	36,373	50,746	17,941	898
Pfäffikon	976	141,182	29,904	112,510	37,211	79,351	16,576	828
Winterthur	1,853	308,502	110,476	198,026	169,060	84,897	20,116	997
Andelfingen	745	107,180	37,504	69,892	32,662	37,142	12,545	628
Bülach	924	122,443	30,012	92,431	42,067	50,559	17,418	862
Dielsdorf	845	115,775	23,538	92,237	26,029	66,388	11,954	592
Kanton 1902	12,132	1,940,750	584,761	1,357,596	1,168,917	627,774	196,178	9,785
1901	11,729	1,838,249	554,401	1,284,665	1,162,481	589,679	189,254	18,925

Ausgaben-Überschüsse nötige weitere und hierauf entfallende Staatsbeiträge					Total des ordent- lichen Staats- beitrages	Steu- ern erho- ben per Fak- tor 1898 bis 1902	Beitrag an die Stammgut- Defizite		Beitrag a. d. Aus- gaben für bessere Ausbildung armer junger Leute		Total der Staats- beiträge
4. halbes ‰ Steuer		5. halbes ‰ Steuer		Über 2,5 ‰ nötige Steuern			Stamm- gut- Defizit	Staats- bei- trag	Auf- gewen- deter Unter- stütz- ungs- betrag	Staats- bei- trag	
Betrag bezw. Rest	Staats- beitrag 15 ‰	Betrag bezw. Rest	Staats- beitrag 40 ‰	Rest bezw. Staatsbeitrag 100 ‰							
620	93	—	—	—	165	8,70	—	—	84	8	173
1,011	152	1,011	404	2,698	3,305	9,30	3,424	—	522	52	3,357
673	101	673	269	2,127	2,531	9,50	1,240	—	575	57	2,588
620	93	620	248	1,201	1,573	9	—	—	685	68	1,641
1,161	174	1,161	464	4,602	5,298	11,50	1,926	193	460	46	5,537
554	83	554	222	2,530	2,863	10,50	475	48	—	—	2,911
273	41	273	109	1,105	1,269	8,50	1,077	—	—	—	1,269
10,956	1,644	9,348	3,736	34,130	40,102	—	24,975	1,088	4,433	427	41,617
12,237	2,693	10,351	5,175	23,159	32,279	—	14,621	905	3,466	423	33,607

tulation.

8,731	1,308	4,442	1,778	17,039	20,701	—	32,692	719	23,296	1,242	22,662
7,546	1,133	6,798	2,720	15,151	19,007	—	9,904	728	1,708	158	19,893
7,649	1,149	1,373	549	2,240	5,308	—	5,999	—	8,536	853	6,161
12,366	1,856	3,459	1,384	—	4,553	—	13,021	1,038	1,996	190	5,781
22,216	3,331	18,807	7,522	33,246	45,317	—	18,663	833	5,936	593	46,743
11,810	1,773	8,225	3,289	12,770	18,730	—	9,075	387	3,452	346	19,463
16,576	2,488	14,427	5,772	31,772	40,860	—	29,160	496	4,466	446	41,802
16,732	2,508	13,316	5,327	34,733	43,565	—	41,818	2,064	11,160	774	46,403
8,388	1,258	4,080	1,632	12,129	15,647	—	22,068	191	1,421	133	15,971
13,200	1,980	7,440	2,975	12,501	18,318	—	11,731	271	2,278	228	18,817
10,956	1,644	9,348	3,736	34,130	40,102	—	24,975	1,088	4,433	427	41,617
136,170	20,428	91,715	36,684	203,711	272,108	—	219,106	7,815	68,682	5,390	285,313
132,338	29,110	86,392	43,194	181,695	274,424	—	175,987	5,052	64,763	5,326	284,802

