

STATISTISCHE MITTEILUNGEN
DES KANTONS ZÜRICH

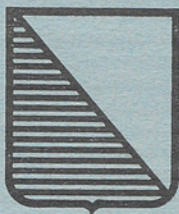

BEITRÄGE ZUR
WIRTSCHAFTS-
STATISTIK

DER
LIEGENSCHAFTENVERKEHR
im Kanton Zürich in den Jahren
1927 und 1928

Heft 167

Herausgegeben vom Statistischen Bureau des Kantons Zürich
Zürich 1930

Publikationen des kantonalen statistischen Bureaus

Hef 7

- 1—4. Statistik der Rechtspflege des Kantons Zürich 1867—1870. (Vergriffen.)
5. Die Volkszählung im Kt. Zürich v. 1. Dezember 1870 mit alphabet. Ortsverzeichnis. (Vergr.)
6. Statistik der Berufsarten d. Kantons Zürich nach d. Volkszählung v. 1. Dez. 1870. (Vergr.)
- 7—14. Statistik der Rechtspflege des Kantons Zürich 1871—1878. (Hefte 7—11 und 14 vergr.)
15. Statistische Beilage zum Rechenschaftsbericht des Regierungsrates 1878.
16. Statistik der Rechtspflege des Kantons Zürich 1879. (Vergriffen.)
17. Statistische Beilage zum Rechenschaftsbericht des Regierungsrates 1879.
18. Statistik der Rechtspflege des Kantons Zürich 1880.
19. Statistische Beilage zum Rechenschaftsbericht des Regierungsrates 1880.
20. Die Volkszählung im Kanton Zürich vom 1. Dezember 1880.
21. Berufs-Statistik. Die Bevölkerung des Kantons Zürich nach ihren Berufsarten auf Grund der Volkszählung vom 1. Dezember 1880.
22. Statistik der Rechtspflege des Kantons Zürich 1881.
23. Statistische Beilage zum Rechenschaftsbericht des Regierungsrates 1881. (Vergriffen.)
24. Statistik der Rechtspflege des Kantons Zürich 1882. (Vergriffen.)
25. Statistische Beilage zum Rechenschaftsbericht des Regierungsrates 1882.
26. Statistik der Rechtspflege des Kantons Zürich 1883.
27. Statistische Beilage zum Rechenschaftsbericht des Regierungsrates 1883.
28. Statistik der Rechtspflege des Kantons Zürich 1884. (Vergriffen.)
29. Landwirtsch. Statistik 1884. (Vergr.)
30. Bevölkerungsstatistik 1884.
31. Gemeindefinanzstatistik 1884.
32. Landwirtschaftliche Statistik 1885.
33. Bevölkerungsstatistik 1885.
34. Gemeindefinanzstatistik 1885.
35. Ergebnisse der Vieh-, Güter- und Obstbaumzählung 1886.
46. Vereinigung von Zürich und Ausgemeinden. Die Verhältnisse der politischen Gemeinden. Zürich 1888.
47. Vereinigung von Zürich und Ausgemeinden. Die Verhältnisse der Primarschul-, Sekundarschulkreis- und Bürgergemeinden. Zürich 1888.
48. Landwirtschaftliche Statistik 1889.
49. Hauptergebnisse der Volkszählung vom 1. Dezember 1888 mit Ortsverzeichnis.
50. Gemeindefinanzstatistik 1889.
51. Bevölkerungsstatistik 1889.
52. Landwirtschaftliche Statistik 1890.
53. Gemeindefinanzstatistik 1890.
54. Bevölkerungsstatistik 1890.
60. Bodenwertstatistik 1892, mit 3 Waser'schen Tabellen und 2 Karten.
61. Landwirtschaftliche Statistik 1892, mit 2 Waser'schen Tabellen und 1 Karte.
62. Gemeindefinanzstatistik 1892. 1 Karte
63. Bevölkerungsstatistik 1892.
64. Ertrag und Geldwert der Weinernte in den Jahren 1892 und 1893
65. Landwirtschaftliche Statistik 1893.
66. Gemeindefinanzstatistik 1893 m. Kärtch.
67. Bevölkerungsstatistik 1893.
68. Gemeindefinanzstatistik 1894 m. Kärtch.
69. Ertrag und Geldwert der Weinernte in den Jahren 1894 und 1895. (Vergriffen.)
70. Gemeindefinanzstatistik 1895 m. Kärtch.
71. Gemeindefinanzstatistik 1896.
81. Gemeindefinanzstatistik 1900, mit Beilage und graphischer Darstellung betr. die Armenunterstützungsverhältnisse 1836—1900.
82. Ertrag und Geldwert der Weinernte im Jahre 1900.
83. Hauptergebnisse der Volkszählung v. 1. Dez. 1900, mit Ortsverzeichnis u. 2 Kärtchen. (Vergr.)
84. Gemeindefinanzstatistik 1901.
85. Ertrag und Geldwert der Weinernte im Jahre 1901. (Vergriffen.)
36. Landwirtschaftliche Statistik 1886.
37. Gemeindefinanzstatistik 1886.
38. Bevölkerungsstatistik 1886.
39. Landwirtschaftliche Statistik 1887.
40. Gemeindefinanzstatistik 1887.
41. Bevölkerungsstatistik 1887.
42. Landwirtschaftl. Statistik 1888. (Vergr.)
43. Ergebnisse der Irrenzählung 1888.
44. Gemeindefinanzstatistik 1888.
45. Bevölkerungsstatistik 1888.
55. Ergebnisse der Rechtsstatistik 1885/91.
56. Arealstatistik 1891. 4 Karten. (Vergr.)
57. Landwirtschaftl. Statistik 1891. 2 Karten.
58. Gemeindefinanzstatistik 1891.
59. Bevölkerungsstatistik 1891.
72. Ertrag und Geldwert der Weinernte in den Jahren 1896 und 1897. (Vergriffen.)
73. Viehversicherungsstatistik 1896 u. 1897 mit Kärtchen.
74. Gemeindefinanzstatistik 1897.
75. Viehversicherungsstatistik 1898.
76. Gemeindefinanzstatistik 1898.
77. Ertrag und Geldwert der Weinernte in den Jahren 1898 und 1899 (Vergriffen.)
78. Viehversicherungsstatistik 1899.
79. Gemeindefinanzstatistik 1899.
80. Viehversicherungsstatistik 1900.
86. Gemeindefinanzstatistik 1902.
87. Ertrag und Geldwert der Weinernte im Jahre 1902. (Vergriffen.)

(Fortsetzung auf Seite 3 des Umschlages.)

STATISTISCHE MITTEILUNGEN
DES KANTONS ZÜRICH

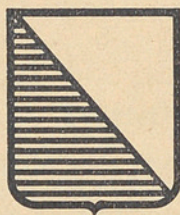

BEITRÄGE ZUR
WIRTSCHAFTS-
STATISTIK

DER
LIEGENSCHAFTENVERKEHR
im Kanton Zürich in den Jahren
1927 und 1928

Heft 167

Herausgegeben vom Statistischen Bureau des Kantons Zürich
Zürich 1930

G 805

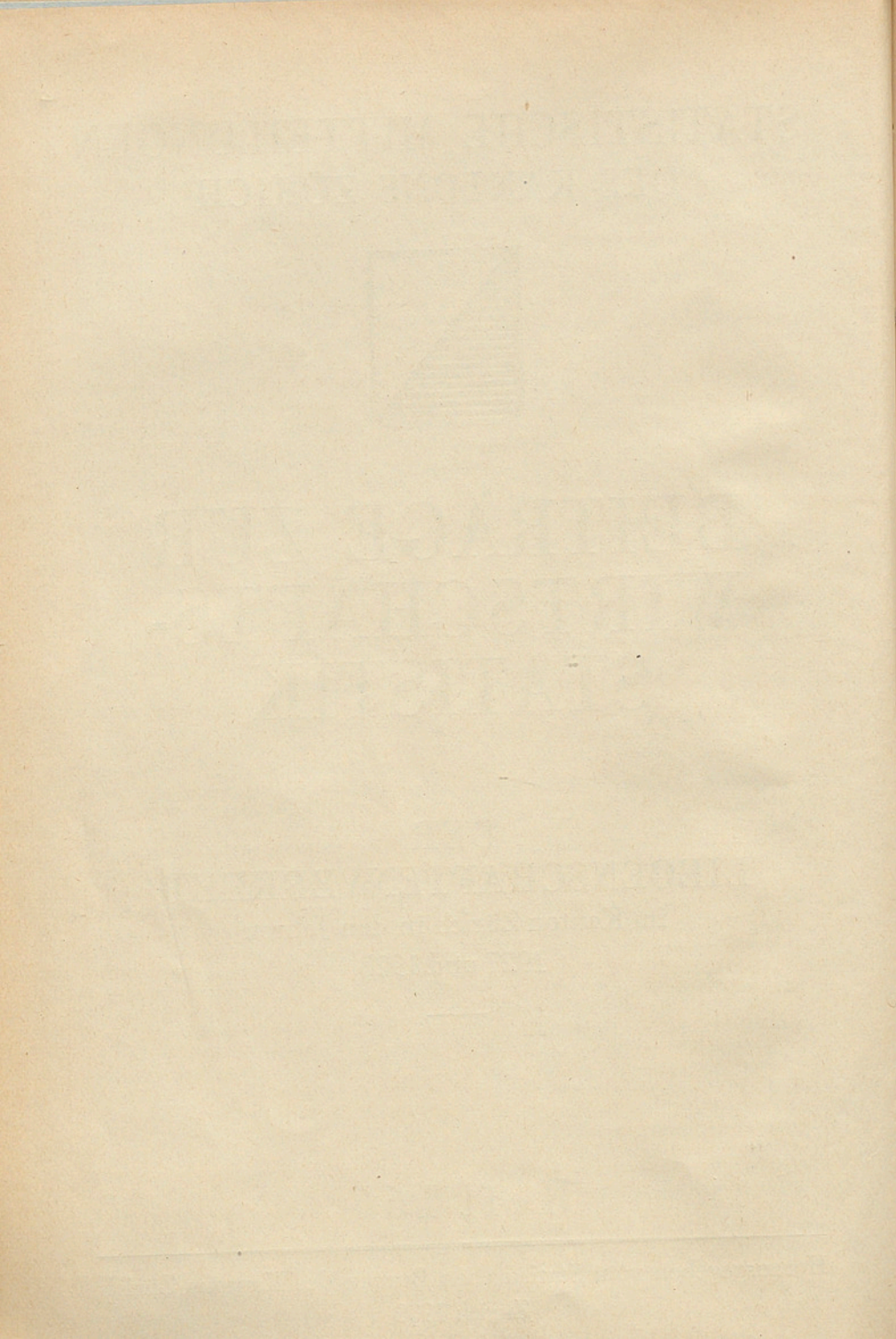

INHALTSVERZEICHNIS

Vorwort	Seite 5
-------------------	------------

Textteil

1. Gesamtübersicht der Handänderungen von Liegenschaften	7
2. Die freihändig und im Zwangsverwertungsverfahren umgesetzten Liegenschaften nach Art, Fläche und Kaufpreis der Kaufobjekte	11
3. Durchschnittswerte der freihändig und im Zwangsverwertungsverfahren umgesetzten Liegenschaften	15
4. Die hypothekarische Belastung der freihändig und im Zwangsverwertungsverfahren umgesetzten Liegenschaften	25

Tabellarischer Teil

A. Bezirksweise Uebersichten

		Seite	
		1927	1928
Tab. 1.	Gesamtübersicht der erfolgten Handänderungen von Liegenschaften	30	118
„ 2.	Die freihändig umgesetzten Liegenschaften (inkl. freiwillige Ganten) nach der Art der Kaufobjekte, nach Fläche, Assekuranzwert und Kaufpreis	32	120
„ 3.	Die infolge Zwangsverwertung umgesetzten Liegenschaften nach der Art der Kaufobjekte, nach Fläche, Assekuranzwert und Kaufpreis	34	122
„ 4.	Die freihändig umgesetzten Liegenschaften (inkl. freiwillige Ganten) mit bekannter hypothekarischer Belastung nach der Art der Kaufobjekte, nach Fläche, Assekuranzwert, Kaufpreis und Belastung	36	124
„ 5.	Die freihändig umgesetzten landwirtschaftlichen Gütergewerbe mit bekannter hypothekarischer Belastung nach Größenklassen, Assekuranzwert, Kaufpreis und Belastung	38	126
„ 6.	Die infolge Zwangsverwertung umgesetzten Liegenschaften mit bekannter hypothekarischer Belastung, nach der Art der Kaufobjekte, nach Fläche, Assekuranzwert, Kaufpreis und Belastung vor und nach dem Verkauf	40	128
„ 7.	Die infolge Zwangsverwertung umgesetzten landwirtschaftlichen Gütergewerbe mit bekannter hypothekarischer Belastung nach Größenklassen, Assekuranzwert, Kaufpreis und Belastung vor und nach dem Verkauf	42	130
„ 8.	Die freihändig umgesetzten Liegenschaften nach der Art der Kaufobjekte, durchschnittlichem Assekuranzwert und Kaufpreis . . .	44	132
„ 9.	Die infolge Zwangsverwertung umgesetzten Liegenschaften nach der Art der Kaufobjekte, durchschnittlichem Assekuranzwert und Kaufpreis	46	134

		Seite	
		1927	1928
Tab. 10.	Die freihändig umgesetzten Liegenschaften mit bekannter hypothekarischer Belastung nach der Art der Kaufsobjekte, durchschnittlichem Kaufpreis und Belastung	48	136
„ 11.	Die infolge Zwangsverwertung umgesetzten Liegenschaften mit bekannter hypothekarischer Belastung nach der Art der Kaufsobjekte, durchschnittlichem Kaufpreis und Belastung vor und nach dem Verkauf	50	138

B. Gemeindeweise Darstellungen

Tab. 12.	Die freihändig umgesetzten Liegenschaften (inkl. freiwillige Ganten) nach der Art der Kaufsobjekte, nach Fläche, Assekuranzwert und Kaufpreis	52	140
„ 13.	Die infolge Zwangsverwertung umgesetzten Liegenschaften nach der Art der Kaufsobjekte, nach Fläche, Assekuranzwert und Kaufpreis	74	162
„ 14.	Die freihändig umgesetzten Liegenschaften (inkl. freiwillige Ganten) mit bekannter hypothekarischer Belastung nach der Art der Kaufsobjekte, nach Fläche, Assekuranzwert, Kaufpreis und Belastung	88	176
„ 15.	Die infolge Zwangsverwertung umgesetzten Liegenschaften mit bekannter hypothekarischer Belastung nach der Art der Kaufsobjekte, nach Fläche, Assekuranzwert, Kaufpreis und Belastung vor und nach dem Verkauf	110	198



VORWORT

Im vorliegenden Heft der statistischen Mitteilungen gelangt der zweite und dritte Jahrgang der Erhebungen auf dem Gebiete des Liegenschaftsverkehrs im Kanton Zürich zur Veröffentlichung. Die erste einläßliche statistische Aufnahme, die sich die Erforschung dieser Verhältnisse zum Ziele setzte, fand für das Jahr 1926 statt; die Resultate derselben sind im Heft 161 publiziert worden.

Die Gründe, die zur Anhandnahme solcher Erhebungen führten, und die Zwecke, welche damit verfolgt werden, sind in den der ersten Publikation vorgesetzten Bemerkungen kurz umschrieben worden. Weitere bezügliche Erläuterungen können daher unterlassen werden. Es gereicht dem unterzeichneten Bureau zur Genugtuung, daß der Wert solcher Erhebungen in der Weise anerkannt wird, daß in Fachkreisen bereits erwogen wird, ob sie nicht durch Einbeziehung weiterer Kantone auf eine breitere Basis gestellt werden könnten.

Mit der vorliegenden Art der Darstellung ist das gewonnene Erhebungsmaterial nicht völlig ausgewertet, es könnten vielmehr noch nach der einen oder anderen Richtung Feststellungen gemacht werden. Erwägungen dieser Art haben denn auch dazu geführt, daß in den bezirksweisen Tabellen 5 und 7 die landwirtschaftlichen Betriebe (Gebäude mit Grundstücken über 50 Aren) weitergehend dargestellt werden, indem sie in Größenklassen nach dem Grundbesitz eingeteilt sind. Diese Klassifikation erfolgte in Anlehnung an die vom schweizerischen Bauernsekretariat in seinen Rentabilitätserhebungen getroffenen bezüglichen Ausscheidung.

Die die Stadt Zürich betreffenden Angaben dieser Statistik sind uns zum Teil vom städtischen statistischen Amt geliefert worden. Ihm, wie den durch Lieferung der Grundlagen beanspruchten Notariaten sind wir zu Dank verpflichtet.

Zürich, im Oktober 1930.

Das kant. statistische Bureau.

TEXTTEIL

1. Gesamtübersicht der Handänderungen von Liegenschaften.

Im Jahr 1926 wurden im Kanton Zürich mit 10,349 Handänderungen von Liegenschaften rund 1000 solcher Transaktionen weniger festgestellt, als im 42jährigen Durchschnitt der Jahre 1885—1926 ermittelt worden waren. Angesichts dieses Ergebnisses der Statistik für das Vorjahr muß es überraschen, daß das Jahr 1927 mit 9916 Handänderungen noch weiter zurücksteht und 433 solcher Eigentumsübertragungen weniger aufweist.

Eine starke Belebung erfuhr dann aber der Liegenschaftsverkehr im Jahr 1928. Die Zahl der Handänderungen stellt sich mit 11,426 um 1510 Fälle oder 15,2% höher als 1927, um 1077 oder 10,4% höher als 1926 und ist auch dem langjährigen Mittel um nahezu 100 Fälle überlegen.

Inbezug auf die rechtliche Form, in der sich dieser Grundbesitzwechsel vollzogen hat, enthält die nachfolgende Darstellung 1 des Tabellenteils folgende Angaben.

Art der Handänderungen	Zahl der Handänderungen					
	1926	%	1927	%	1928	%
Freihandkäufe . . .	7427	71,8	7227	72,9	8327	72,9
Freiwillige Ganten .	475	4,6	524	5,3	703	6,1
Zwangsverwertungen .	161	1,5	149	1,5	169	1,5
Tausch	753	7,3	622	6,2	749	6,6
Abtretung, Erbgang .	1271	12,3	1088	11,0	1214	10,6
Andere	262	2,5	306	3,1	264	2,3
Total	10,349	100	9916	100	11,426	100

Der weit überwiegende Teil dieser Eigentumsübertragungen sind demnach Freihandkäufe und zählt man die gleichen Charakter aufweisenden an freiwilligen Ganten vollzogenen Käufe hinzu, so kann man sagen, daß nahezu vier Fünftel der Objekte gegen Entrichtung einer bestimmten Kaufsumme im freien Handel umgesetzt wurden. Auf die Fälle von Abtretung und im Erbgang, die sich wohl ausschließlich als Eigentumsübertragungen unter Verwandten darstellen, entfallen nur rund ein Achtel bis ein Zehntel der Gesamtzahl. Der Anteil der übrigen Arten von Eigentumswechsel ist noch erheblich geringer. So sind namentlich die Uebertragungen im Zwangsverwertungsverfahren mit in den 3 Jahren übereinstimmend 1,5% der Zahl nach verschwindend gering.

Ein etwas verschobenes, doch im gesamten nicht verändertes Bild verzeigt die nachfolgende Darstellung der Handänderungen nach der Art und der umgesetzten Fläche.

Art der Handänderungen	Umgesetzte Fläche in Aren					
	1926	%	1927	%	1928	%
Freihandkäufe . . .	378,162	60,1	410,222	61,5	475,386	61,8
Freiwillige Ganten .	13,206	2,1	18,384	2,7	22,494	2,9
Zwangsverwertungen	15,381	2,4	26,901	4,0	22,727	3,0
Tausch	14,506	2,3	11,997	1,8	18,448	2,4
Abtretung, Erbgang	192,716	30,6	192,706	28,9	217,235	28,2
Andere	15,721	2,5	7,180	1,1	12,946	1,7
Total	629,692	100	667,390	100	769,236	100

Nach der umgesetzten Fläche betrachtet, kommt demnach den Freihandkäufen mit nur 60,1 bis 61,8⁰/₁₀₀ des Totals eine geringere Bedeutung zu als nach der Zahl, und zwar fällt der Unterschied noch größer aus, wenn man die freiwilligen Ganten hinzurechnet. Demgegenüber ergibt sich oben eine erheblich stärkere Anteilnahme des Grundbesitzwechsels durch Abtretung und Vererbung; die Verhältnisziffern sind den mit Bezug auf die Zahl festgestellten mit rund dem 2 $\frac{1}{2}$ -fachen überlegen. Auch die Mutationen infolge Zwangsverwertung verzeichnen eine etwas stärkere Bedeutung des Areals als der Zahl der Fälle. Bei Tausch und bei anderen nicht näher bezeichneten Handänderungen ist bei geringem Anteil, das umgekehrte der Fall.

Die in dem Anteil der einzelnen Arten des Grundbesitzwechsels nach der Zahl und der Fläche sich zeigenden Unterschiede gelangen namentlich in der nachfolgenden Darstellung des durchschnittlichen Flächeninhalts pro Handänderung zum Ausdruck.

Durchschnittliche umgesetzte Fläche nach der Art der Handänderungen in Aren			
Art der Handänderungen	1926	1927	1928
Freihandkäufe	49,7	56,8	57,1
Freiwillige Ganten	27,8	35,1	32,0
Zwangsverwertungen	94,3	180,5	134,5
Tausch	19,2	19,3	24,6
Abtretung, Erbgang	151,6	177,1	178,9
Andere	60,0	23,5	49,0
Total	60,0	67,3	67,3

Bei Eigentumsübertragungen durch Abtretung und im Erbgang, ferner bei Zwangsverwertungen kommen demnach im Durchschnitt bedeutend umfangreichere Objekte in Frage, als bei allen anderen Arten von Handänderungen. Am niedrigsten stellt sich die umgesetzte Fläche bei Abtauschungen, wobei oft nur Flächen von wenigen Quadratmetern den Besitzer wechseln.

Am meisten Beachtung verdient bei Erhebungen, wie den vorliegenden, die Feststellung der Kaufsumme, sind doch die bezüglichen Angaben, sobald sie sich auf eine längere Reihe von Jahren erstrecken, geeignet, über die Schwankungen der Land- und Güterpreise wertvolle Auskünfte zu vermitteln. Hierbei ist nicht außer Acht zu lassen, daß solche Angaben nur dann gewonnen werden können, wenn beim Kauf oder der Eigentumsübertragung ein bestimmter Kaufpreis vereinbart wird. Diese Tatsache trifft nur bei den ersten drei Arten von Handänderungen ausnahmslos zu, während bei rund 75⁰/₁₀₀ der Fälle von Tausch, bei 38—45⁰/₁₀₀ der Fälle von Abtretung und im Erbgang, und in 13—22⁰/₁₀₀ der Handänderungen anderer Art die Angabe einer Wertsumme mangelt. Selbst da, wo bei den letzten drei Kategorien die Angabe eingesetzt ist, handelt es sich vielfach um die Wertsumme, die zum Zwecke der Berechnung der Gebühren angenommen wurde. Beschränkt man sich bei nachfolgender Feststellung der durchschnittlichen Umsatzsumme auf die Fälle mit Angaben, so erhält man folgende Zahlen.

Art der Handänderung	Durchschnittliche Kauf- bzw. Wertsumme pro Handänderung		
	1926 Fr.	1927 Fr.	1928 Fr.
Freihandkäufe	29,108	31,130	31,433
Freiwillige Ganten	2,268	2,428	2,253
Zwangsverwertungen	35,579	44,784	38,395
Tausch	17,608	21,359	9,576
Abtretung, Erbgang	62,201	77,743	70,456
Andere	12,411	7,149	9,147
Total	20,032	32,065	31,213

Auch hier stehen also die Fälle des Eigentumsüberganges infolge Abtretung und Erbgang an erster Stelle, dann folgen wieder, aber in erheblich stärkerem Abstand, die Zwangsverwertungen. Die bei Tausch, bei Handänderungen anderer Art und namentlich bei freiwilligen Ganten in Betracht fallenden durchschnittlichen Wertsummen sind gegenüber denen bei allen anderen Arten der Uebertragung sehr bescheiden.

Nach diesen den Ergebnissen im Kanton gewidmeten Darlegungen dürfte es angezeigt sein, auch den Ergebnissen für die einzelnen Bezirke noch einige Betrachtungen zu widmen. Dieser Aufgabe wird zunächst in der Weise nachgekommen, daß die Gesamtzahl der Handänderungen der drei Jahre und daran anschließend die umgesetzten Flächen einander gegenübergestellt werden.

Bezirke	Anzahl der Handänderungen					
	1926 Zahl	%	1927 Zahl	%	1928 Zahl	%
Zürich, Stadt	1,876	18,1	1,920	19,4	1,898	16,6
„ Land	1,036	10,0	1,129	11,4	1,288	11,3
Affoltern	284	2,7	284	2,8	335	2,9
Horgen	534	5,2	593	6,0	663	5,8
Meilen	562	5,4	590	5,9	729	6,4
Hinwil	544	5,3	590	5,9	754	6,6
Uster	597	5,8	556	5,6	635	5,6
Pfäffikon	560	5,4	635	6,4	655	5,7
Winterthur, Stadt	741	7,2	664	6,7	816	7,2
„ Land	774	7,5	644	6,5	779	6,8
Andelfingen	972	9,4	712	7,2	948	8,3
Bülach	1,060	10,2	870	8,8	1,077	9,4
Dielsdorf	809	7,8	729	7,4	849	7,4
Kanton	10,349	100	9,916	100	11,426	100

Bezirke	Umgesetzte Fläche					
	1926 Aren	%	1927 Aren	%	1928 Aren	%
Zürich, Stadt	20,093	3,2	22,094	3,3	24,169	3,1
„ Land	38,649	6,2	39,646	5,9	56,136	7,3
Affoltern	31,229	5,0	42,728	6,4	50,531	6,6
Horgen	33,823	5,5	44,273	6,6	37,028	4,8
Meilen	31,310	5,1	43,955	6,6	49,826	6,5
Hinwil	89,565	14,4	96,974	14,5	114,963	15,0
Uster	59,025	9,5	54,044	8,1	60,363	7,8
Pfäffikon	65,283	10,5	68,352	10,3	80,004	10,4
Winterthur, Stadt	23,894	3,9	23,652	3,5	34,713	4,5
„ Land	80,351	13,0	60,026	9,0	82,375	10,7
Andelfingen	47,920	7,7	42,345	6,4	59,989	7,8
Bülach	49,841	8,0	72,364	10,9	59,308	7,7
Dielsdorf	49,879	8,0	56,937	8,5	59,831	7,8
Kanton	620,862	100	667,390	100	769,236	100

Die Verhältniszahlen der vorstehenden Uebersichten zeigen, in welchem Maße die einzelnen Bezirke einerseits an der Zahl, andererseits an der umgesetzten Fläche beteiligt sind und der Vergleichung der beiden Ziffern ist bereits zu entnehmen, welche Art der umgesetzten Objekte überwiegt. So weist der stärkere Anteil der Städte Zürich und Winterthur und der Landgemeinden des Bezirkes Zürich an der Zahl der Handänderungen darauf hin, daß wir es hier überwiegend mit kleineren bebauten Liegenschaften zu tun haben, während das gegenteilige Ergebnis für Affoltern, Hinwil, Uster, Pfäffikon und Winterthur-Land darauf hindeutet, daß mehr landwirtschaftliches Besitztum in Frage kommt.

Diese Unterschiede zeigen sich deutlich in nachstehenden Verhältniszahlen.

Bezirk	Durchschnittlich pro Handänderung umgesetzte Fläche in Aren		
	1926	1927	1928
Zürich, Stadt . . .	10,7	11,5	12,7
„ Land . . .	37,3	35,1	43,6
Affoltern . . .	109,9	150,4	150,8
Horgen . . .	63,3	74,7	55,8
Meilen . . .	55,7	74,5	68,3
Hinwil . . .	164,6	164,3	152,4
Uster . . .	98,9	97,2	95,1
Pfäffikon . . .	116,6	107,6	122,1
Winterthur, Stadt . . .	32,2	35,6	42,5
„ Land . . .	103,8	93,2	105,7
Andelfingen . . .	49,3	59,5	63,3
Bülach . . .	47,0	83,2	53,1
Dielsdorf . . .	61,6	78,1	70,5
Kanton	60,8	67,3	67,3

In den bereits hervorgehobenen Bezirken Affoltern, Hinwil, Uster, Pfäffikon und Winterthur-Land ist die durchschnittlich umgesetzte Fläche dem in der Stadt Zürich festzustellenden Maße um das acht- bis zwölf-fache überlegen. Die Stadt Winterthur, die Landgemeinden des Bezirkes Zürich und die beiden Zürichseebezirke nehmen eine Mittelstellung ein. Daß auch in den landwirtschaftlichen Bezirken Andelfingen, Bülach und Dielsdorf die relative Fläche vom kantonalen Mittel nicht stark abweicht, hat seinen Grund wohl in der vorhandenen starken Parzellierung des Grundbesitzes und dem bedeutenden Umsatz an einzelnen Parzellen.

Den nachfolgenden Verhältnisziffern kann entnommen werden, welche Bedeutung den Handänderungen der einzelnen Jahre bei einem Vergleich mit dem Gesamtareal der Bezirke zukommt.

Bezirke	Auf 100 ha Handänderungen (Zahl)			Gesamtareal (ohne Seen) kommen umgesetzte Fläche (Aren)		
	1926	1927	1928	1926	1927	1928
Zürich, Stadt . . .	41,9	42,9	42,4	448	493	540
„ Land . . .	9,9	10,8	12,3	368	378	535
Affoltern . . .	2,5	2,5	3,0	276	378	447
Horgen . . .	5,1	5,7	6,6	324	424	355
Meilen . . .	7,3	7,7	9,5	409	574	650
Hinwil . . .	3,0	3,3	4,2	501	543	643
Uster . . .	5,3	5,0	5,7	527	482	539
Pfäffikon . . .	3,5	3,9	4,1	404	423	496
Winterthur, Stadt	10,8	9,6	11,8	347	344	504
„ Land	4,2	3,5	4,3	441	329	452
Andelfingen . . .	5,8	4,3	5,7	288	254	360
Bülach . . .	5,7	4,7	5,8	270	391	321
Dielsdorf . . .	5,1	4,6	5,3	314	358	377
Kanton	6,2	6,0	6,9	374	402	464

Wenn oben festgestellt wurde, daß die Stadt Zürich mit 10,7 bis 12,7 Aren eine im Vergleich zu anderen Bezirken überaus geringe mittlere Fläche der umgesetzten Objekte aufweist, so erfahren wir aus vorstehender Uebersicht, daß die auf das Gesamtareal berechnete Anzahl dieser Mutationen umso größer ist, sodaß schließlich relativ gleichviel oder sogar mehr Fläche umgesetzt wurde, wie in anderen Bezirken. Die gleiche Wahrnehmung kann in abgeschwächtem Maße auch für Winterthur, Zürich-Land und den Bezirk Meilen gemacht werden.

Im Vorstehenden wird festgestellt, daß im Kanton in den Jahren 1926—28 zwischen 374 bis 464 Aren Fläche auf 100 ha Gesamtfläche in andere Hände übergegangen sind; im Mittel macht das 413 Aren. Dieses Ergebnis bedeutet, anders ausgedrückt, daß alle 24 Jahre eine Fläche den Besitzer wechselt, die der Gesamtfläche des Kantons entspricht. Im Bezirk Andelfingen wäre dies, je auf das Gesamtareal bezogen, erst in 33, in Bülach in 30 und in Dielsdorf in 29 Jahren der Fall, in Meilen und Hinwil dagegen schon in rund 18 Jahren.

2. Die freihändig und im Zwangsverwertungsverfahren umgesetzten Liegenschaften nach Art, Fläche und Kaufpreis der Kaufobjekte.

Wenn man die Hauptaufgabe der Erhebungen über den Liegenschaftsverkehr, die in der Gewinnung möglichst einwandfreier Angaben über die Liegenschaftspreise und die Verschuldung des Grundbesitzes besteht, erfüllen will, so hat man sich auf die freihändig, bei freiwilligen Ganten und im Zwangsverwertungsverfahren umgesetzten Liegenschaften zu beschränken. Nur in solchen Fällen liegen vollständige und zutreffende Angaben über die Kaufsumme vor. Sodann hat man eine Ausscheidung der Kaufobjekte nach ihrer verschiedenen Art vorzunehmen. Im nachfolgenden Tabellenwerk ist in letzterer Hinsicht folgende Gliederung durchgeführt.

Art und Zahl der Handänderungen.

Art der Kaufobjekte	Freihandkäufe und freiwillige Ganten					
	1926	%	1927	%	1928	%
1. Gebäude mit Grundfläche und Gärten . . .	1,958	24,8	1,766	22,8	1,983	22,0
2. Gebäude mit landwirtschaftl. Grundstücken bis 0,5 ha	434	5,5	555	7,2	506	5,6
3. Landwirtschaftliche Gütergewerbe (Gebäude und Grundstücke über 0,5 ha)	551	7,0	607	7,8	657	7,3
4. Andere Betriebe mit Grundbesitz	66	0,8	95	1,2	132	1,4
5. Landwirtschaftliche Grundstücke und zwar:						
Aecker und Wiesen	2,247	28,5	1,965	25,4	2,332	25,8
Reben	190	2,4	178	2,3	214	2,4
Riedland	138	1,7	150	1,9	198	2,2
Wald	436	5,5	436	5,6	602	6,7
Verschiedene Kulturarten	432	5,5	396	5,1	557	6,2
Holzkorporationsanteile	11	0,1	17	0,2	56	0,6
6. Nichtlandwirtschaftliche Grundstücke . . .	1,439	18,2	1,586	20,5	1,793	19,8
Total	7,902	100	7,751	100	9,030	100

Art der Kaufobjekte	Zwangsverwertungen					
	1926	%	1927	%	1928	%
1. Gebäude mit Grundfläche und Gärten . . .	52	32,3	61	40,9	57	33,7
2. Gebäude mit landwirtschaftl. Grundstücken bis 0,5 ha	23	14,3	17	11,4	19	11,3
3. Landwirtschaftliche Gütergewerbe (Gebäude und Grundstücke über 0,5 ha)	31	19,3	41	27,5	33	19,5
4. Andere Betriebe mit Grundbesitz	9	5,6	6	4,0	13	7,7
5. Landwirtschaftliche Grundstücke und zwar:						
Acker und Wiesen	15	9,3	11	7,4	23	13,6
Reben	1	0,6	—	—	—	—
Riedland	2	1,2	—	—	9	5,3
Wald	6	3,7	4	2,7	2	1,2
Verschiedene Kulturarten	7	4,4	5	3,4	5	3,0
Holzkorporationsanteile	—	—	—	—	1	0,6
6. Nichtlandwirtschaftliche Grundstücke . . .	15	9,3	4	2,7	7	4,1
Total	161	100	149	100	169	100

Unter den freihändig umgesetzten Liegenschaften sind demnach die einzelnen Grundstücke ohne Gebäude mit 61—63,7% außerordentlich stark vertreten und zwar entfallen auf landwirtschaftliche Objekte allein 40,3 bis 43,9%. Unter den Zwangsverwertungen dominieren, im Gegensatz hiezu, die mit Gebäuden verbundenen Grundstücke, indem sie 71,5—83,8% der Gesamtzahl der Käufe ausmachen. Je für sich betrachtet, ergibt sich für die beiden Arten der Eigentumsübertragung, mit Bezug auf den Anteil der verschiedenen Kategorien von Kaufobjekten, von Jahr zu Jahr annähernd immer das gleiche Bild.

Die Bedeutung der verschiedenen Kaufobjekte stellt sich allerdings wesentlich anders dar, wenn man von der umgesetzten Fläche ausgeht, nämlich wie folgt.

Art der Kaufobjekte und Grundfläche derselben in Aren

	Freihandkäufe und freiwillige Ganten					
	1926	%	1927	%	1928	%
1. Gebäude mit Grundfläche und Gärten . . .	9,165	2,3	8,261	1,9	9,553	1,9
2. Gebäude mit landwirtschaftlichen Grundstücken bis 0,5 ha	10,647	2,7	12,294	2,9	11,834	2,4
3. Landwirtschaftl. Gütergewerbe (Gebäude und Grundstücke über 0,5 ha)	242,600	62,0	277,043	64,6	291,186	58,5
4. Andere Betriebe mit Grundbesitz	6,047	1,5	6,770	1,6	15,213	3,1
5. Landwirtschaftl. Grundstücke und zwar:						
Acker und Wiesen	62,481	16,0	56,248	13,1	79,145	15,9
Reben	1,494	0,4	1,409	0,3	1,678	0,3
Riedland	3,328	0,9	3,145	0,7	5,031	1,0
Wald	15,421	3,9	15,244	3,6	15,722	3,2
Verschiedene Kulturarten	22,243	5,7	24,800	5,8	32,105	6,4
Holzkorporationsanteile	839	0,2	2,773	0,7	10,422	2,1
6. Nichtlandwirtschaftliche Grundstücke . .	17,103	4,4	20,619	4,8	25,991	5,2
Total	391,368	100	428,606	100	497,880	100

	Zwangsverwertungen					
	1926	%	1927	%	1928	%
1. Gebäude mit Grundfläche und Gärten	270	1,8	326	1,2	342	1,5
2. Gebäude mit landwirtschaftlichen Grundstücken bis 0,5 ha	638	4,1	454	1,7	533	2,3
3. Landwirtschaftl. Gütergewerbe (Gebäude und Grundstücke über 0,5 ha)	11,106	72,2	23,198	86,3	18,708	82,3
4. Andere Betriebe mit Grundbesitz	1,152	7,5	600	2,2	1,108	4,9
5. Landwirtschaftl. Grundstücke und zwar:						
Aecker und Wiesen	296	1,9	817	3,0	898	4,0
Reben	6	0,0	—	—	—	—
Riedland	105	0,7	—	—	237	1,0
Wald	114	0,7	493	1,8	56	0,2
Verschiedene Kulturarten	1,160	7,6	893	3,3	385	1,7
Holzkorporationsanteile	—	—	—	—	284	1,3
6. Nichtlandwirtschaftliche Grundstücke	534	3,5	120	0,5	176	0,8
Total	15,381	100	26,901	100	22,727	100

Auch diese Darstellung verzeigt für die drei Erhebungsjahre mit Bezug auf die Verteilung auf die verschiedenen Kategorien von Objekten im großen und ganzen immer das gleiche Bild.

Stellt man allerdings die Gliederung nach der Zahl und nach der Fläche einander gegenüber, so zeigt es sich, daß die Bedeutung der reinen Gebäudeliigenschaften hinsicht der Grundfläche stark in den Hintergrund tritt. Das gleiche ist, in etwas geringerem Maße, mit Bezug auf die landwirtschaftlichen und die anderen Einzelgrundstücke ohne Gebäude der Fall, während, wie leicht begreiflich, der Anteil der landwirtschaftlichen Gütergewerbe stark steigt. Es tritt diese Verschiebung bei den Zwangsverwertungen, wie bei den Freihandkäufen hervor.

Wieder ein ganz verändertes Bild erhält man, wenn man den Liegenschaftenverkehr vom Standpunkt der Kaufsummen aus betrachtet.

Art der Handänderungen und Kaufpreis in Tausenden von Franken.

	Freihandkäufe und freiwillige Ganten					
	1926	%	1927	%	1928	%
1. Gebäude mit Grundfläche und Gärten	131,383	60,5	108,158	47,8	124,469	47,3
2. Gebäude mit landwirtschaftlichen Grundstücken bis 0,5 ha	25,465	11,7	42,295	18,7	36,913	14,0
3. Landwirtschaftliche Gütergewerbe (Gebäude mit Grundstücken über 0,5 ha)	24,106	11,1	27,567	12,2	30,819	11,7
4. Andere Betriebe mit Grundbesitz	9,621	4,4	16,780	7,4	29,946	11,3
5. Landwirtschaftl. Grundstücke und zwar:						
Aecker und Wiesen	4,744	2,2	4,492	2,0	7,026	2,7
Reben	157	0,1	159	0,1	222	0,1
Riedland	136	0,1	128	0,1	209	0,1
Wald	826	0,4	1,121	0,5	812	0,3
Verschiedene Kulturarten	1,341	0,6	1,366	0,6	2,239	0,8
Holzkorporationsanteile	32	0,0	76	0,0	157	0,1
6. Nichtlandwirtschaftliche Grundstücke	19,454	8,9	24,110	10,6	30,519	11,6
Total	217,265	100	226,252	100	263,331	100

	Zwangsverwertungen					
	1926	%	1927	%	1928	%
1. Gebäude mit Grundfläche und Gärten .	3,025	52,8	3,826	57,3	3,042	46,9
2. Gebäude mit landwirtschaftlichen Grundstücken bis 0,5 ha	918	16,0	458	6,9	1,177	18,1
3. Landwirtschaftliche Gütergewerbe (Gebäude mit Grundstücken über 0,5 ha) .	968	16,9	1,696	25,4	1,173	18,1
4. Andere Betriebe mit Grundbesitz . .	429	7,5	566	8,5	935	14,4
5. Landwirtschaftl. Grundstücke und zwar:						
Aecker und Wiesen	19	0,3	32	0,5	63	1,0
Reben	0	0,0	—	—	—	—
Riedland	6	0,1	—	—	9	0,1
Wald	6	0,1	9	0,1	4	0,1
Verschiedene Kulturarten	76	1,3	26	0,4	18	0,3
Holzkorporationsanteile	—	—	—	—	6	0,1
6. Nichtlandwirtschaftliche Grundstücke .	281	4,9	60	0,9	62	0,9
Total	5,728	100	6,673	100	6,489	100

Hinsichtlich der Umsatzsumme sind demnach die Gebäudeliegenschaften allen anderen Arten von Kaufobjekten stark überlegen. Faßt man die Liegenschaften, deren Wert ausschließlich, oder stark überwiegend in Gebäuden besteht (Ziff. 1 und 2) zusammen und zieht man die zwei weiter stark in Betracht fallenden Arten von landwirtschaftlichen Objekten zum Vergleich herbei, so gelangt man zu folgenden Feststellungen:

1. Die Gebäudeliegenschaften sind an der Zahl der Freihandkäufe mit 27,6 bis 30,3⁰/₀, an der umgesetzten Fläche aber nur mit 4,3 bis 5⁰/₀, an der Kaufsumme dagegen mit 61,3 bis 72,2⁰/₀ beteiligt;
2. Für die landwirtschaftlichen Gütergewerbe als Kaufobjekte liegen die Verhältnisse umgekehrt; sie nehmen an der Zahl mit 7 bis 7,8⁰/₀, an der Fläche dagegen mit 58,5 bis 64,6⁰/₀ und an der Kaufsumme nur mit 11,1 bis 12,2⁰/₀ Anteil;
3. Wieder ganz anders stellt sich die Bedeutung der umgesetzten landwirtschaftlichen Einzelgrundstücke, deren Anzahl mit 40,5 bis 43,9⁰/₀ über 2 Fünftel aller freiwilligen Handänderungen ausmacht und die am Areal mit 24,2 bis 28,9⁰/₀ teilnehmen; ihr Anteil an der Umsatzsumme beträgt nur 3,3 bis 4,1⁰/₀.

Aehnlich wie bei den freiwilligen Handänderungen, liegen die Verhältnisse bei den Zwangsverwertungen, nur kommt hier den einzelnen landwirtschaftlichen Grundstücken als Handänderungsobjekte relativ eine erheblich geringere, den Gütergewerben aber eine größere Bedeutung zu.

Da die wirtschaftlichen Verhältnisse in den einzelnen Teilen des Kantons eine stark abweichende Struktur aufweisen, ergeben sich mit Bezug auf die Verteilung der Handänderungen auf die verschiedenen Kategorien von Kaufobjekten bedeutende Verschiedenheiten. In den Städten und auch in den Industriegemeinden kommt selbstverständlich dem Umsatz von Gebäudeliegenschaften, in bäuerlichen Gemeinden dem Besitzwechsel von Landwirtschaftsbetrieben und Einzelgrundstücken stärkere Bedeutung zu. Ueber diese Verteilung der umgesetzten Liegenschaften auf die einzelnen

Arten von Objekten in den Unterabteilungen des Kantons geben die Tabellen 2 und 3 (bezirksweise Uebersichten) ferner 12 und 13 (gemeindeweise Darstellungen) eingehende Auskunft. Eine Reproduktion nur der bezirksweisen Ergebnisse würde so viel Raum beanspruchen, daß von einer solchen hier Umgang genommen werden muß.

3. Durchschnittswerte der freihändig und im Zwangsverwertungsverfahren umgesetzten Liegenschaften.

Die im vorstehenden Abschnitt unter Ziffern 1—4 gebildeten Kategorien von Kaufobjekten setzen sich, wie den Bezeichnungen bereits zu entnehmen ist, zusammen aus Gebäuden, dem Baugrund und aus mehr oder weniger umfangreichen Grundstücken. In bezug auf den Wert der Gebäude liegen im Assekuranzwert derselben ziemlich zuverlässige Angaben vor, denn § 36 des Gesetzes betreffend die Brandversicherungsanstalt für die Gebäude im Kanton Zürich schreibt in bezug auf die Festsetzung dieses Wertes vor: „Zum Zwecke der Ausmittlung des wahren Wertes eines Gebäudes ist zu berechnen, wie viel die Errichtung eines ähnlichen Gebäudes nach mäßigem Anschlage zur Schätzungszeit kosten würde. Von diesem Betrage ist der infolge Alters, Baufälligkeit, schlechten Unterhalts, fehlerhafter Konstruktion und dgl. eingetretene Minderwert in Abzug zu bringen. Jedenfalls darf die Schätzungssumme den Verkehrswert des Gebäudes nicht übersteigen.“

Selbstverständlich ist die Spannung zwischen dem Assekuranzwert der Gebäude und der Kaufsumme der Liegenschaften je nach dem Umfang der Grundstücke starken Schwankungen ausgesetzt und man hat die Verhältnisse jeder der 4 Kategorien für sich zu untersuchen. Für die reinen Gebäudelienschaften (Ziffer 1) stellen sich die Verhältnisse dar, wie folgt.

1. Gebäude mit Haus- und Hofraum, Hausgärten 1927.

Bezirke	Zahl	Freihandkäufe			Zahl	Zwangsverwertungen		
		Durchschnittlicher				Durchschnittlicher		
		Assek.- Wert Fr.	Kauf- preis Fr.	% des Assek.- Wertes		Assek.- Wert Fr.	Kauf- preis Fr.	% des Assek.- Wertes
Zürich	793	72,951	93,219	128	32	77,247	92,644	120
Affoltern	27	9,311	12,689	136	2	9,800	6,700	68,4
Horgen	153	36,333	46,769	129	3	48,900	57,667	118
Meilen	125	29,177	36,390	125	1	21,500	26,800	125
Hinwil	121	22,265	26,203	118	9	40,111	30,389	75,8
Uster	102	25,032	29,890	119	5	21,300	20,420	95,8
Pfäffikon	53	18,607	19,221	103	1	19,800	17,000	85,9
Winterthur	284	32,952	42,612	129	6	24,083	30,800	128
Andelfingen	21	13,700	14,257	104	—	—	—	—
Bülach	65	30,629	30,677	100	2	34,100	35,500	104
Dielsdorf	22	27,509	25,195	91,6	—	—	—	—
Kanton 1927	1,766	48,575	61,244	126	61	55,077	62,724	114
1926	1,958	50,531	67,100	133	52	48,788	58,183	119

Gebäude mit Haus- und Hofraum, Hausgärten 1928.

Bezirke	Zahl	Freihandkäufe			Zahl	Zwangsverwertungen		
		Durchschnittlicher				Durchschnittlicher		
		Assek- Wert Fr.	Kauf- preis Fr.	% des Assek- Wertes		Assek- Wert Fr.	Kauf- preis Fr.	% des Assek- Wertes
Zürich	921	70,819	91,729	129	28	86,103	80,053	93,0
Affoltern	26	11,561	15,615	135	1	20,000	19,200	96,0
Horgen	193	41,865	48,883	117	4	28,900	28,150	97,4
Meilen	122	35,894	44,320	123	3	93,500	81,500	87,2
Hinwil	145	21,349	25,767	121	4	14,775	11,475	77,7
Uster	87	25,379	29,893	118	4	21,500	18,050	83,9
Pfäffikon	49	27,239	29,990	110	1	19,000	15,000	78,9
Winterthur	315	31,880	44,018	138	4	19,900	19,600	75,4
Andelfingen	27	10,826	11,418	106	4	18,275	19,325	106
Bülach	77	32,164	30,335	94,3	3	32,800	25,500	77,7
Dielsdorf	21	20,467	20,105	98,2	1	66,000	59,000	89,4
Kanton 1928	1,983	49,351	62,768	127	57	58,038	53,370	92,0
1927	1,766	48,575	61,244	126	61	55,077	62,724	114

Zieht man die Ergebnisse dieser Untersuchung für 1926 zum Vergleich herbei, so konstatiert man, daß die Verhältnisnummer des Kaufpreises zur Assekuranzsumme in den zwei letzten Jahren im Kanton etwas zurückgegangen ist, und zwar bei den Freihandkäufen von 133 auf 126 % pro 1927 und 127 % pro 1928, ferner bei den Zwangsverwertungen von 119 % auf 114 % im erstern und 92 % im letztern Jahr. Dieser Rückgang des Mehrerlöses über die Assekuranzsumme hinaus scheint nicht von ungefähr zu kommen, zeigt er sich doch bei den Freihandkäufen in beiden Jahren in acht von den elf Bezirken. Inbezug auf die durch Zwangsverwertung umgesetzten Gebäude ist die Zahl der Käufe zu gering, als daß sich bestimmte Schlüsse in dieser Hinsicht ziehen ließen.

Bemerkenswert ist, daß bei den Hausverkäufen aus freier Hand im Jahr 1926 in allen Bezirken ein den Wert des Baugrundes darstellender Mehrerlös erzielt wurde, während das 1927 im Bezirk Dielsdorf und 1928 sogar in Bülach und Dielsdorf nicht mehr der Fall war. Hier blieb der durchschnittliche Kaufpreis hinter dem Durchschnitt der Assekuranzsumme um 1,8 bis 8,4 % zurück. Bei den Zwangsverwertungen war das, und zwar in weit stärkerem Maße, im Jahr 1927 in vier von acht Bezirken, im Jahr 1928 sogar in 10 von den 11 Bezirken der Fall. Deutlich tritt in den beiden vorstehenden Uebersichten die Tatsache hervor, daß bei der zwangsweisen Verwertung der Kaufpreis sich viel ungünstiger stellt als beim Freihandverkauf.

Bei der zweiten Kategorie von Handänderungsobjekten — den Gebäuden mit kleinerem Grundbesitz bis 50 Aren — liegen die Verhältnisse insofern anders, als anzunehmen ist, daß der Kaufpreis den Assekuranz-

wert der Gebäude stärker übersteigen werde. In welchem Maße dies zu-
trifft, kann nachstehenden Uebersichten entnommen werden.

2. Gebäude mit Haus- und Hofraum und Grundstücken bis 0,5 ha 1927.

Bezirke	Zahl	Freihandkäufe			Zahl	Zwangsverwertungen		
		Durchschnittlicher				Durchschnittlicher		
		Assek- Wert Fr.	Kauf- preis Fr.	% des Assek.- Wertes		Assek- Wert Fr.	Kauf- preis Fr.	% des Assek.- Wertes
Zürich	245	81,828	131,213	160	3	34,167	38,300	112
Affoltern	17	16,706	23,029	138	3	28,467	26,567	93,3
Horgen	23	38,196	56,309	147	—	—	—	—
Meilen	37	36,746	53,716	146	1	24,000	35,000	146
Hinwil	52	26,163	30,260	116	2	3,600	4,700	131
Uster	33	16,373	20,206	123	4	39,575	39,125	98,8
Pfäffikon	26	16,508	16,638	101	1	6,000	4,300	71,7
Winterthur	36	26,142	35,342	135	1	15,000	8,300	55,8
Andelfingen	24	27,412	31,604	115	1	8,500	4,400	51,8
Bülach	42	29,695	30,183	102	1	45,000	45,000	100
Dielsdorf	20	22,515	24,655	110	—	—	—	—
Kanton 1927	555	50,804	76,207	150	17	26,582	26,912	101
1926	434	41,961	58,675	140	23	36,256	39,900	110

Gebäude mit Haus- und Hofraum und Grundstücken bis 0,5 ha 1928.

Bezirke	Zahl	Freihandkäufe			Zahl	Zwangsverwertungen		
		Durchschnittlicher				Durchschnittlicher		
		Assek- Wert Fr.	Kauf- preis Fr.	% des Assek.- Wertes		Assek- Wert Fr.	Kauf- preis Fr.	% des Assek.- Wertes
Zürich	199	85,733	128,175	149	8	110,375	107,012	97,0
Affoltern	15	21,360	32,240	151	—	—	—	—
Horgen	26	36,215	56,088	155	2	67,150	73,000	109
Meilen	41	38,319	53,783	140	3	14,666	19,600	134
Hinwil	39	24,336	29,361	121	1	18,500	20,000	108
Uster	26	22,161	27,004	122	2	22,900	13,300	58,1
Pfäffikon	26	16,277	19,611	120	—	—	—	—
Winterthur	57	35,053	49,881	142	1	16,000	18,000	112
Andelfingen	26	22,246	25,515	115	1	12,500	12,700	102
Bülach	28	27,186	26,064	95,9	—	—	—	—
Dielsdorf	23	29,426	28,926	98,3	1	25,000	39,000	156
Kanton 1928	506	51,100	72,950	143	19	62,058	61,958	99,8
1927	555	50,804	76,207	150	17	26,582	26,912	101

Im Jahre 1926 vermochte die Grundstückszubehör den Verkaufswert
der umgesetzten Liegenschaften, im Vergleich zu den reinen Gebäude-
liegenschaften, nur in geringem Maße zu steigern. In den Jahren 1927

und 1928 stellte sich das Verhältnis im kantonalen Total wesentlich anders, was aus nachstehender Hervorhebung der Verhältniszahlen hervorgeht.

Verkaufswert d. freiwillig umgesetzten Liegenschaften u. zwar:

	Gebäude mit Hofraum und Garten in Prozenten der Gebäudeassekuranzsumme	Gebäude mit Grundstücken bis 0,5 ha 140
1926	133	150
1927	126	143
1928	127	

Als bemerkenswert ist aus den Ergebnissen nach Bezirken wieder hervorzuheben, daß im Jahr 1927 in allen diesen Unterabteilungen des Kantons für die Gebäude mit Grundstücken unter 50 Aren ein die Assekuranzsummen übersteigender Verkaufspreis erzielt wurde, wogegen das, wie bei den reinen Gebäudelienschaften, im Jahre 1928 in den Bezirken Bülach und Dielsdorf nicht mehr der Fall war. Betrachtet man den Assekuranzwert der Gebäude als dem Bauwert entsprechend, so könnte man also hier sagen, daß der Grund und Boden den Käufern gratis überlassen wurde. In stärkerem Maße als bei den Freihandkäufen trifft das, wie leicht verständlich, für die Zwangsverwertungen zu, bei welchen im Jahr 1926 und 1927 in fünf und 1928 in zwei Bezirken der Erlös hinter dem Assekuranzwert zurückstand.

Bei der dritten Kategorie von Handänderungsobjekten, den Wohn- und landwirtschaftlichen Gebäuden mit Grundbesitz von über 50 Aren, gehen wir in den Feststellungen einen Schritt weiter, indem wir durch Gegenüberstellung von Assekuranzwert der Gebäude und Kaufsumme der Liegenschaften den Wert der Grundstücke zu ermitteln suchen. Wenn wir solche Kaufobjekte als landwirtschaftliche Gütergewerbe bezeichnen, so folgen wir damit einem Verfahren, das bei früheren Betriebszählungen angewendet wurde. Auf den Beruf von Verkäufern und Käufern wird hiebei nicht abgestellt. Die Darstellung der bezüglichen Verhältnisse verzeigt folgendes Bild.

3. Landwirtschaftliche Gütergewerbe 1927, Freihandkäufe.

Bezirke	Zahl Käufe	Durchschnitt		% des Kaufpreises	Durchschnitt		Grundstückwert pro ha Fr.
		d. r. Fläche ha	der Assekuranzsumme Fr.		des Kaufpreises Fr.	Wert der Grundstücke Fr.	
Zürich	19	2,86	33.689	36,9	91,158	57,469	20,094
Affoltern	37	5,88	23.597	46,6	50,635	27,038	4,598
Horgen	44	5,06	28,361	49,1	57,752	29,391	5,808
Meilen	62	3,94	30,181	54,9	54,950	24,769	6,286
Hinwil	123	4,74	23,074	58,2	39,604	16,530	3,487
Uster	68	4,56	24,482	55,3	43,807	19,325	4,238
Pfäffikon	60	4,84	20,960	60,7	34,497	13,537	2,797
Winterthur	85	4,54	24,603	55,9	44,008	19,405	4,274
Andelfingen	21	5,37	23,952	57,8	41,428	17,476	3,254
Bülach	33	4,54	30,418	75,2	40,418	10,000	2,203
Dielsdorf	55	3,61	29,020	74,2	39,078	10,058	2,786
Kanton 1927	607	4,56	25,679	56,5	45,416	19,737	4,328
1926	551	4,4	24,727	56,5	43,750	19,02	4,323

Landwirtschaftliche Gütergewerbe 1928, Freihandkäufe.

Bezirke	Zahl Käufe	Durchschnitt		% des Kaufpreises	Durchschnitt		Grundstückwert pro ha Fr.
		der Fläche ha	der Assekuranzsumme Fr.		des Kaufpreises Fr.	Wert der Grundstücke Fr.	
Zürich . . .	42	4,07	36,071	41,7	87,824	51,753	12,716
Affoltern . . .	38	5,17	30,939	58,7	52,679	21,740	4,205
Horgen . . .	38	4,86	28,307	52,5	53,861	25,554	5,258
Meilen . . .	76	3,60	25,559	48,4	53,192	27,633	7,676
Hinwil . . .	132	4,83	21,554	54,4	39,846	18,292	3,787
Uster . . .	54	4,97	29,739	55,8	53,302	23,563	4,741
Pfäffikon . . .	72	4,45	24,564	66,6	36,855	12,291	2,762
Winterthur . . .	85	4,37	22,947	51,5	44,572	21,625	4,948
Andelfingen . . .	33	4,56	25,115	66,1	37,979	12,864	2,821
Bülach . . .	38	3,92	26,200	74,2	35,303	9,103	2,322
Dielsdorf . . .	49	3,82	26,979	70,9	38,041	11,062	2,896
Kanton 1928	657	4,43	25,914	55,2	46,908	20,994	4,739
1927	607	4,56	25,679	56,5	45,416	19,737	4,328

Die Zahl der durch Verkauf umgesetzten Gütergewerbe ist von 551 pro 1926 auf 607 pro 1927 und 657 pro 1928 gestiegen, was aber nur von unbedeutendem Einfluß auf die Durchschnittsangaben ist. So ist sich die durchschnittlich pro Kauf umgesetzte Fläche mit 4,4 bis 4,56 ha in allen drei Jahren nahezu gleich geblieben und auch der Assekuranzwert der zugehörigen Gebäude weist mit Fr. 24,727 bis 25,914 nur eine mäßige Spannung auf. Da auch die mittlere Kaufsumme in den drei Jahren nur zwischen Fr. 43,750 und Fr. 46,908 schwankt, können wir von einer ziemlich weitgehenden Uebereinstimmung der Ergebnisse dieser Statistik sprechen. Immerhin läßt sich an Hand der vorliegenden Zahlen ein leichtes Ansteigen der Preise der landwirtschaftlichen Betriebe feststellen wie folgt.

	des Kaufpreises		Zunahme gegenüber dem Vorjahr des Assekuranzwertes		des Grundstückwertes	
	Fr.	in %	Fr.	in %	Fr.	in %
1927	1,666	3,8	952	3,8	714	3,75
1928	1,492	3,3	235	0,9	1,257	6,4

Im Jahr 1927 entfällt demnach etwas mehr als die Hälfte des gesteigerten Kaufpreises auf den Mehrwert der Gebäude, doch wurde der errechnete Wert der Grundstücke verhältnismäßig in gleichem Maße erhöht, wie der Wert der Gebäude. Im Jahr 1928 entfällt dagegen der Hauptanteil an der Steigerung des Kaufpreises auf die Grundstücke, deren Wert im Mittel pro Betrieb um 6,4 % erhöht wurde. Die gleiche Entwicklung ergibt sich auf Grund des Hektarwertes der Grundstücke, der sich 1926 auf Fr. 4323, pro 1927 auf Fr. 4328, pro 1928 aber auf Fr. 4739 stellte.

Bei einer solchen Betrachtung der Verhältnisse ist nicht außer Acht zu lassen, daß (was aus den Tabellen hervorgeht) bei einer Anzahl von Betrieben neben Gebäuden und Grundstücken noch zugehörige Fahrhabe Kaufsobjekt bildet, wobei sich der Wert dieser Zugabe nicht feststellen läßt. Bei den Feststellungen der vorangehenden Übersichten ist dieser Wert im Grundstückwert enthalten. Ob und von welchem Einfluß die Fahrhabezubehör auf den Kaufpreis und den Grundstückwert ist, kann nachstehender Ausscheidung entnommen werden.

	Zahl der Betriebe	Fläche ha	Durchschnitt pro Handänderung					
			Assekuranzwert Fr.	%	Kaufpreis Fr.	Grundstückwert Fr.	%	pro ha Fr.
Jahr 1926								
ohne Fahrhabe	383	3,98	23,598	57,9	40,741	17,143	42,1	4,307
mit „	168	5,36	27,300	53,9	50,511	23,311	46,1	4,349
Jahr 1927								
ohne Fahrhabe	379	4,08	24,942	58,5	42,518	17,676	41,5	4,332
mit „	228	5,37	26,903	53,7	50,066	23,163	46,3	4,313
Jahr 1928								
ohne Fahrhabe	432	3,87	24,287	55,0	44,153	19,866	45,0	5,133
mit „	225	5,51	29,036	55,6	52,197	23,161	44,4	4,203

Die mit Fahrhabe umgesetzten Landwirtschaftsbetriebe weisen in der Tat einige Besonderheiten auf, die aber zum Teil darauf zurückzuführen sind, daß wir es mit größeren Betrieben zu tun haben. In den Jahren 1926 und 1927 ergibt sich für diese Kategorie von Betrieben kein höherer Hektarwert der Grundstücke, als für die ohne Fahrhabe verkauften Liegenschaften; im Jahr 1928 sind die letzteren hierin den ersteren sogar stark überlegen. Es mag in diesem Zusammenhang darauf hingewiesen werden, daß im allgemeinen mit steigender Größe des Betriebes die relative Bedeutung des Gebäudekapitals zurückgeht, die des Landkapitals dagegen steigt. Für die 1927 und 28 umgesetzten Betriebe ergeben sich auf Grund der Tabelle 5 folgende Verhältniszahlen.

Größenklassen der Betriebe ha	Die Kaufsumme verteilt sich				
	Gebäudeassekuranz %	1927 auf Grundstückwert %	Gebäudeassekuranz %	1928 auf Grundstückwert %	
0,5— 3	64,5	35,5	63,9	36,1	
3,1— 5	55,0	45,0	55,8	44,2	
5,1—10	53,8	46,2	48,3	51,7	
10,1—15	47,4	52,6	51,2	48,8	
15,1—30	43,5	56,5	53,1	46,9	
über 30	55,7	44,3	—	—	

Für die oberste Größenklasse trifft demnach im Jahr 1927 der relative Rückgang des Gebäudewertes nicht zu und im Jahre 1928 ist das sogar für die beiden Klassen mit 10—30 ha Areal der Fall. Die Zahl der in Betracht fallenden Betriebe dieser Klassen ist aber zu klein, als daß aus diesen Ergebnissen bündige Schlüsse gezogen werden könnten.

Landwirtschaftliche Gütergewerbe 1927, Zwangsverkäufe.

Bezirke	Zahl Käufe	Durchschnitt		% des Kaufpreises	Durchschnitt		Grundstückwert pro ha Fr.
		der Fläche ha	der Assekuranzsumme Fr.		des Kaufpreises Fr.	Wert der Grundstücke Fr.	
Zürich . . .	3	2,20	31,167	73,4	42,467	11,300	5,136
Affoltern . . .	3	8,81	32,700	49,3	66,367	33,667	3,821
Horgen . . .	2	2,15	25,650	71,7	35,750	10,100	4,698
Meilen . . .	3	6,18	33,500	62,5	53,600	20,100	3,252
Hinwil . . .	8	6,07	23,062	56,8	40,612	17,550	2,891
Uster . . .	2	2,45	33,500	85,9	39,000	5,500	2,245
Pfäffikon . . .	8	6,84	16,975	59,5	28,512	11,537	1,687
Winterthur . . .	3	4,54	15,476	63,8	24,233	8,766	1,931
Andelfingen . . .	3	3,82	27,300	98,3	27,767	467	129
Bülach . . .	2	2,21	32,200	93,3	34,500	2,300	1,041
Dielsdorf . . .	4	9,61	49,825	70,9	70,250	20,425	2,125
Kanton 1927	41	5,66	27,385	66,2	41,361	13,976	2,469
1926	31	3,58	23,358	74,8	31,216	7,858	2,195

Landwirtschaftliche Gütergewerbe 1928, Zwangsverkäufe.

Bezirke	Zahl Käufe	Durchschnitt		% des Kaufpreises	Durchschnitt		Grundstückwert pro ha Fr.
		der Fläche ha	der Assek.-Summe Fr.		des Kaufpreises Fr.	Wert der Grundstücke Fr.	
Zürich . . .	2	2,46	49,500	82,5	60,000	10,500	4,268
Affoltern . . .	2	3,41	35,400	88,3	40,100	4,700	1,378
Horgen . . .	—	—	—	—	—	—	—
Meilen . . .	—	—	—	—	—	—	—
Hinwil . . .	5	11,81	30,460	75,4	40,380	9,920	840
Uster . . .	1	3,01	12,500	63,8	19,600	7,100	2,359
Pfäffikon . . .	7	7,61	30,757	79,8	38,528	7,771	1,021
Winterthur . . .	4	8,08	27,275	55,0	49,575	22,300	2,760
Andelfingen . . .	2	2,56	14,900	73,2	20,350	5,450	2,129
Bülach . . .	3	2,88	45,700	120	37,967	0	0
Dielsdorf . . .	7	1,98	11,586	62,9	18,428	6,842	3,455
Kanton 1928	33	5,67	27,485	77,3	35,557	8,072	1,424
1927	41	5,66	27,385	66,2	41,361	13,976	2,469

Während im Jahr 1926 die im Zwangsverwertungsverfahren veräußerten Landwirtschaftsbetriebe nach der Fläche in der überwiegenden Zahl der Bezirke zu den Zwergbetrieben zu rechnen waren, handelt es sich sowohl 1927 wie 1928 um bedeutend umfangreichere Betriebe. Die mittlere Fläche pro Betrieb stellte sich 1926 für den Kanton nur auf 3,58 ha, 1927 und 28 dagegen auf 5,66 bzw. 5,67 ha, also über 50% höher. Auch die durchschnittliche Gebäudeassekuranzsumme und der Kaufpreis

weisen eine Steigerung auf, letzterer im Jahr 1927 mehr als 1928. Berechnet man aber den nach Abzug des Gebäudewertes von der Kaufsumme verbleibenden Erlös für die Grundstücke und rechnet man das Ergebnis auf die Hektar um, so konstatiert man wiederum in allen Bezirken und in beiden Jahren gegenüber den Freihandkäufen einen beträchtlichen Ausfall des Erlöses. Einzig der Bezirk Dielsdorf verzeichnet bei 7 Verwertungen im Jahre 1928 ein entgegengesetztes Ergebnis. Dagegen resultiert im Bezirk Bülach in diesem Jahr bei 3 Verwertungen ein durchschnittlicher Erlös, der nicht einmal die Assekuranzsumme der Gebäude erreichte.

4. Andere Betriebe mit Grundbesitz

	1927		1928	
	Freihand- käufe	Zwangsver- wertungen	Freihand- käufe	Zwangsver- wertungen
Zahl der Käufe	95	6	132	13
Durchschnittliche Fläche ha	0,71	1,00	1,15	0,85
Durchschnittlicher Gebäudeassekuranzwert Fr.	153,763	94,117	148,187	91,977
o/o der Kaufsumme	87,1	99,8	65,3	128
Durchschnittlicher Kaufpreis Fr.	176,634	94,333	226,864	71,908
Durchschnittlicher Wert der Grundstücke Fr.	22,871	216	78,677	0
Durchschnittl. Wert der Grundstücke pro ha Fr.	32,213	216	68,415	0

Bei der vorstehend dargestellten Kategorie von verkauften Betrieben, in welche Fabriken, Gewerbebetriebe, Gasthöfe usw. eingereiht sind, spielt der Besitz von Grundstücken keine große Rolle; vielmehr kommt dem Gebäudewert überwiegende Bedeutung zu. Rechnet man bei den Käufen aus freier Hand die Assekuranzsumme der Gebäude von der Kaufsumme ab, so ergibt sich ein Restbetrag, der unmöglich als Entschädigung für den bescheidenen Zubehör an Land betrachtet werden kann. Es dürfte wohl in dieser Summe ein Entgelt für den übernommenen Geschäftsbetrieb enthalten sein.

Auch hier zeigt es sich, daß die Zwangsverwertung zu einem erheblich ungünstigeren Ergebnis geführt hat, was vielleicht zum Teil darauf zurückzuführen ist, daß das oben erwähnte Moment nur in bescheidenem Maße mitspricht.

Die Zahl der Freihandkäufe landwirtschaftlicher Grundstücke aller Kulturarten mit Einschluß von Wald ging von 3454 Posten pro 1926 auf 3142 pro 1927 zurück, steigerte sich dann aber 1928 auf 3959 Posten. Gewiß ist es von Interesse, festzustellen, daß die vier Bezirke des nördlichen Kantonsteils: Winterthur, Andelfingen, Bülach und Dielsdorf, wo eine weitgehende Parzellierung des Grundbesitzes vorherrscht, an diesem Umsatz mit rund 3 Fünftel beteiligt sind (1926 sogar mit $\frac{2}{3}$), während auf die übrigen 7 Bezirke nur 2 Fünftel entfallen. (Siehe Tabellen Seite 23).

Obschon alle Grundstücke, die offenbar, nach dem Preis zu schließen, zu Bau- oder Spekulationszwecken erworben wurden, der letzten Kategorie „andere nichtlandwirtschaftliche Grundstücke“ zugewiesen wurden,

5. Landwirtschaftliche Grundstücke ohne Gebäude 1927.

Bezirke	Kaufpreis pro ha umgesetzte Fläche in Franken					
	Aecker und Wiesen	Rebland	Riedland	Wald	Verschiedene Kulturarten	Holzkorporationsanteile
Zürich	24,670	32,892	5,177	14,235	14,119	—
Affoltern	5,718	2,000	4,158	4,471	4,381	—
Horgen	12,070	—	9,676	7,617	8,872	3,826
Meilen	8,227	13,187	4,887	6,494	9,061	1,890
Hinwil	6,971	—	3,190	3,515	4,023	—
Uster	6,572	5,000	3,665	7,021	8,208	1,603
Pfäffikon	5,019	—	2,320	4,409	3,234	3,162
Winterthur	5,976	3,411	2,783	4,085	4,298	—
Andelfingen	4,955	7,200	957	4,295	4,838	—
Bülach	5,317	8,500	3,478	3,780	4,338	—
Dielsdorf	5,521	4,250	3,100	4,989	9,007	1,467
Kanton 1927	7,883	11,175	4,043	7,348	5,563	2,753
1926	7,539	10,337	4,104	5,411	6,088	7,155
Zwangsverwertungen 1927	3,882	—	—	1,870	2,905	—
1926	6,300	1,667	5,586	5,353	6,575	—

Landwirtschaftliche Grundstücke ohne Gebäude 1928.

Bezirke	Kaufpreis pro ha umgesetzte Fläche in Franken					
	Aecker und Wiesen	Rebland	Riedland	Wald	Verschiedene Kulturarten	Holzkorporationsanteile
Zürich	26,881	30,515	10,749	3,207	15,706	2,126
Affoltern	5,004	11,250	3,610	4,011	3,589	756
Horgen	10,050	—	5,555	7,727	9,209	3,333
Meilen	10,831	21,750	3,417	8,485	9,014	3,139
Hinwil	6,400	—	4,411	6,037	4,637	1,893
Uster	6,857	10,000	5,555	7,221	4,747	2,205
Pfäffikon	5,853	—	2,326	5,346	3,521	1,738
Winterthur	9,081	4,957	2,180	5,210	9,523	2,419
Andelfingen	4,337	6,460	2,668	3,961	3,726	3,333
Bülach	5,353	5,628	2,662	5,345	4,506	2,261
Dielsdorf	4,630	5,811	3,462	4,000	3,856	1,594
Kanton 1928	8,862	12,962	4,216	5,192	6,933	1,503
1927	7,883	11,175	4,043	7,348	5,563	2,753
Zwangsverwertungen 1928	7,079	—	3,631	6,250	4,779	1,972
1927	3,882	—	—	1,870	2,905	—

ergeben sich nach den Durchschnittszahlen der vorstehenden Uebersicht von Bezirk zu Bezirk im Wert des Landes pro Hektar doch bedeutende Unterschiede. Für das unter den Einzelgrundstücken dominierende Acker- und Wiesland wurden im Bezirk Zürich mit rund Fr. 22,000, Fr. 24,000 und Fr. 26,000 nicht nur die höchsten, sondern auch von Jahr zu Jahr ansteigende Preise bezahlt. An zweiter Stelle stehen in allen drei Jahren die beiden Seebezirke Horgen und Meilen, mit Beträgen, die teils von denen des Bezirks Zürich bei weitem nicht die Hälfte ausmachen. Im zweiten Stadtbezirk Winterthur hebt sich der Durchschnittspreis für Acker- und Wiesland mit rund Fr. 6000 bis Fr. 9000 pro ha schon weniger stark ab. In den übrigen Bezirken schwankt der Hektarpreis für diese Kulturflächen 1926 zwischen Fr. 4748 in Andelfingen und Fr. 6831 in Hinwil; 1927 zwischen Fr. 4955 in Andelfingen und Fr. 6971 in Hinwil, und 1928 zwischen Fr. 4337 wieder in Andelfingen und Fr. 6857 diesmal in Uster. Wir können in diesen Ergebnissen demnach eine Regelmäßigkeit feststellen, die sicher nicht von ungefähr kommt und die als Tatsache zu würdigen ist.

Auch beim umgesetzten Land mit anderen Kulturarten heben sich die Bezirke Zürich und Meilen und zum Teil auch Horgen in der Weise ab, daß der Durchschnittspreis sich höher stellt als in anderen Bezirken, doch verlieren die Angaben dadurch etwas an Wert, daß die Zahl der Umsätze geringer ist. Das Gleiche ist der Fall mit Bezug auf die im Zwangsverwertungsverfahren umgesetzten Einzelgrundstücke, wobei aber immerhin wieder festzuhalten ist, daß diese Art des Verkaufs bei nahezu allen Kulturarten zu einem geringeren Erlös geführt hat.

6. Andere nichtlandwirtschaftliche Grundstücke.

	Kaufpreis pro ha umgesetzte Fläche			
	1927		1928	
	im Freihandkauf	bei Zwangs- verwertungen	im Freihandkauf	bei Zwangs- verwertungen
Zürich	190,346	67,706	146,959	30,694
Affoltern	22,375	—	39,175	—
Horgen	55,443	—	74,533	—
Meilen	59,512	—	87,827	—
Hinwil	31,377	38,356	36,033	—
Uster	35,500	—	54,744	—
Pfäffikon	25,900	—	30,960	—
Winterthur	70,250	—	54,600	85,714
Andelfingen	47,133	—	31,037	—
Bülach	43,418	—	48,114	—
Dielsdorf	27,231	—	24,200	34,375
Kanton	142,661	50,417	121,578	35,256
1926	112,658	52,092		

Da es sich bei dieser Art von Grundstücken meistens um Bauland handelt, steht der Bezirk Zürich wieder weitaus an erster Stelle. Dann folgen wiederum die Bezirke Meilen, Horgen und Winterthur mit einem durchschnittlichen Kaufpreis, der gegenüber dem des Bezirkes Zürich bedeutend zurücksteht, aber den Hektarpreis der übrigen mehr ländlichen

Bezirke teilweise bedeutend überragt. Aber selbst in den Bezirken mit niedrigstem Preis der Grundstücke ist dieser dem Kaufpreis für Acker- und Wiesland um das 4- bis 9-fache überlegen.

Inbezug auf die Angaben betreffend die Zwangsverwertungen ist Zurückhaltung am Platz; bei der geringen Zahl von Fällen handelt es sich um Zufallsprodukte.

4. Die hypothekarische Belastung der freihändig und im Zwangsverwertungsverfahren umgesetzten Liegenschaften.

Schon in der ersten Ausgabe dieser Statistik sind die Schwierigkeiten hervorgehoben worden, welche der Erhebung und der Darstellung der Verschuldung des Grundbesitzes bei Anlaß von Eigentumsübertragungen entgegenstehen. Vor allem aus haben alle Handänderungen außer Betracht zu fallen, wo der Verkehrswert der Liegenschaften nicht einwandfrei festgestellt ist, dann aber auch die Fälle, da die umgesetzten Liegenschaften mit andern, nicht im Kauf inbegriffenen Grundstücken hypothekarisch verschrieben sind. Für solche Untersuchungen ungeeignet erweisen sich also die Fälle von Handänderungen durch Tausch, Abtretung und im Erbgang, die bereits in den beiden vorangehenden Abschnitten außer Betracht gelassen wurden, dann aber auch die weit überwiegende Zahl von Freihandkäufen von Einzelgrundstücken. Bei den Verkäufen im Zwangsverwertungsverfahren liegen die Verhältnisse am klarsten, sodaß es wie 1926 möglich war, die Verschuldung vor und nach der Handänderung zur Darstellung zu bringen. Mit Bezug auf die freihändig umgesetzten Liegenschaften stellen sich die Verschuldungsverhältnisse, wie sie für den Käufer in Betracht fallen, wie folgt.

Freihandkäufe 1927

Bezirke	Hypothekarische Belastung in Prozenten des Kaufpreises									
	Gebäude ohne Grundstücke	Gebäude mit einzelnen Grundstücken	Landwirtschaftl. Gütergewerbe	Andere Betriebe	Aecker und Wiesen	Reb-land	Ried-land	Wald	Verschiedene Kulturarten	Holz-korporations-anteile
Zürich . . .	81,0	68,2	74,2	58,8	43,0	3,5	39,1	1,2	30,4	—
Affoltern . .	72,8	75,5	75,5	—	47,0	—	55,7	10,9	47,5	—
Horgen . . .	74,5	61,8	64,2	75,8	4,8	—	29,4	—	15,6	35,8
Meilen . . .	78,5	60,4	69,6	70,5	40,1	42,4	24,8	12,4	32,6	20,0
Hinwil . . .	79,5	71,1	80,2	87,8	20,7	—	14,9	24,2	39,0	—
Uster . . .	77,3	75,2	79,2	70,0	40,9	—	25,5	15,3	29,7	—
Pfäffikon . .	76,7	70,1	74,9	70,3	41,1	—	35,3	14,9	48,0	—
Winterthur .	75,7	67,2	68,9	33,3	33,0	7,0	—	22,9	36,5	—
Andelfingen	76,8	80,3	72,6	90,6	59,5	8,7	—	3,9	21,1	—
Bülach . . .	85,7	77,0	77,0	75,1	49,5	13,9	61,5	18,3	51,6	—
Dielsdorf . .	83,2	72,2	76,1	73,2	59,2	22,3	37,2	41,6	38,5	27,3
Kanton 1927	79,8	68,4	74,0	61,5	42,9	17,0	32,0	8,8	37,4	27,7
1926	79,2	69,9	71,3	67,0	42,2	24,0	36,9	14,7	42,3	42,2

Freihandkäufe 1928

Bezirke	Hypothekarische Belastung in Prozenten des Kaufpreises									
	Gebäude ohne Grundstücke	Gebäude mit einzelnen Grundstücken	Landwirtschaftl. Gütergewerbe	Andere Betriebe	Aecker und Wiesen	Reb-land	Ried-land	Wald	Verschiedene Kulturarten	Holz-korporations-anteile
Zürich . .	80,9	71,8	56,9	65,5	21,7	2,1	55,8	15,6	24,3	39,5
Affoltern . .	59,8	77,2	71,7	—	37,4	—	45,8	14,6	34,3	22,2
Horgen . .	71,7	56,2	78,0	70,4	40,2	—	—	—	9,7	—
Meilen . .	73,8	61,8	64,1	54,5	35,4	12,5	29,1	16,4	38,3	67,0
Hinwil . .	75,2	70,2	71,5	76,5	42,3	—	17,8	11,9	26,4	56,2
Uster . .	77,7	69,1	77,7	78,1	52,9	—	20,7	12,0	37,0	56,7
Pfäffikon . .	80,1	77,3	75,5	90,2	43,7	—	36,3	5,1	44,8	52,4
Winterthur .	76,2	48,8	68,3	56,2	18,5	—	27,1	14,2	7,5	49,3
Andelfingen	72,8	89,2	77,5	77,1	55,6	14,3	—	17,9	42,0	—
Bülach . .	80,5	84,0	72,4	75,1	58,6	37,8	50,0	40,8	58,3	—
Dielsdorf . .	79,5	71,4	70,0	85,0	57,2	26,7	35,9	50,7	75,3	48,5
Kanton 1928	79,0	69,4	69,9	67,4	33,7	10,6	31,9	18,6	26,6	37,1
1927	79,8	68,4	74,0	61,5	42,9	17,0	32,0	8,8	37,4	27,7

Der höchste Grad der Verschuldung ergibt sich sowohl 1926 wie 1927 und 1928 für die Gebäudelienschaften ohne Grundstückzugabe, mit Verhältnisziiffern, die nur zwischen 79,0 und 79,8⁰/₁₀₀ schwanken, demnach nahezu vollständig übereinstimmen. Dieser Grad der Verschuldung hat nichts Bedenkliches an sich, wenn man die in neuerer Zeit sich geltend machenden Bestrebungen berücksichtigt, auch dem bescheiden Gestellten bei mäßiger Anzahlung zu einem eigenen Heim zu verhelfen. Soweit es sich beim Eigentumswechsel um Mehrfamilienhäuser handelt, ist ferner durch die in den letzten 10 Jahren erfolgte Entwicklung der Mietzinse dafür gesorgt, daß die Schuldenlast für den Besitzer in der Regel nicht drückend ist. Nach Bezirken betrachtet ergeben sich in bezug auf die Verschuldung der reinen Gebäude bedeutend größere Schwankungen, als sie für den Kanton zutage treten: die niedrigste Ziffer konstatieren wir mit 59,8⁰/₁₀₀ pro 1928 im Bezirk Affoltern, die höchste mit 85,7⁰/₁₀₀ pro 1927 im Bezirk Bülach.

Die Belastung der umgesetzten Gebäude mit Grundstücken bis 0,5 ha stellt sich nach der Verhältnisziiffer im Kanton mit 68,4 bis 69,9⁰/₁₀₀ um rund 10⁰/₁₀₀ niedriger als die der reinen Gebäudelienschaften, doch sind die Schwankungen dieser Ziffer ebenfalls als sehr bescheiden zu betrachten. Auch hier treten aber in den bezirkswisen Ergebnissen bedeutende Differenzen zutage, sodaß die maximale Belastung im Bezirk Andelfingen im Jahr 1928 mit 89,2⁰/₁₀₀ die minimalste im Bezirk Winterthur im gleichen Jahr von 48,8⁰/₁₀₀ um nahezu das Doppelte überragt.

Unter allen Handänderungsobjekten, deren Belastung mit Hypotheken in vorstehenden Uebersichten festgestellt ist, verdienen die landwirt-

schaftlichen Gütergewerbe das meiste Interesse, nimmt doch die Frage der Bodenverschuldung in den Erörterungen über die wirtschaftlichen Verhältnisse des Landes einen breiten Raum ein. Wenn man nun berücksichtigt, daß in den Jahren 1926—28 durchschnittlich nicht mehr als 3% sämtlicher Landwirtschaftsbetriebe des Kantons freihändig umgesetzt wurden, wobei die absolute Zahl zwischen 551 und 657 beträgt, wird man es leicht begreifen, daß in der verhältnismäßigen Verschuldung von Jahr zu Jahr und namentlich zwischen den Bezirken bedeutende Unterschiede vorkommen. Die kantonale Verhältnisziffer verzeigt diese Unterschiede allerdings nur in geringem Maße, denn einer Verschuldung der Betriebe von 1926 von 71,3% stand eine solche der Objekte von 1927 von 74% und von 1928 nur von 69,9% gegenüber. Größer sind, wie nachfolgende Angaben zeigen, die Unterschiede in den bezirksweisen Ziffern.

Schwankung der verhältnismässigen Verschuldung:

im Jahr 1926	zwischen	64,1 ⁰ / ₀	in	Andelfingen	und	81,6 ⁰ / ₀	in	Dielsdorf	
" "	1927	"	64,2 ⁰ / ₀	"	Horgen	"	80,2 ⁰ / ₀	in	Hinwil
" "	1928	"	56,9 ⁰ / ₀	"	Zürich	"	78,0 ⁰ / ₀	in	Horgen

Jede weitergehende Gliederung der Zahlen würde unzweifelhaft noch erheblichere Differenzen zutage fördern. Vor allem aber ist es von Interesse, festzustellen, wie es in den Größenklassen der Betriebe mit der Verschuldung sich verhält, was aus nachstehender Darstellung für 1927 und 1928 hervorgeht.

Die hypothekarische Belastung stellt sich in % der Kaufsummen bei Betrieben von	1927 auf		1928 auf	
	ha	%	ha	%
0,5— 3		74,2		68,5
3,1— 5		81,8		76,3
5,1—10		75,1		67,3
10,1—15		69,9		70,7
15,1—30		69,8		75,5
über 30		77,5		—

Die Ergebnisse dieser Untersuchung sind sehr bescheiden. Wohl läßt sich feststellen, daß in beiden Jahren die Größenklasse der Betriebe von 3—5 ha die höchste Belastung aufweist. Während dann aber im Jahr 1927 mit zunehmender Größe der Betriebe die relative Verschuldung etwas zurückgeht, ist im Jahre 1928 hievon wenig zu bemerken.

Inbezug auf die andern, industriellen und gewerblichen Zwecken dienenden Gebäude mit Grundbesitz ergibt sich in allen drei Erhebungsjahren eine etwas geringere hypothekarische Belastung, als bei den vorangehend behandelten Objekten.

Und was schließlich die sich auf relativ wenige Angaben stützenden Ergebnisse der Verschreibung von Einzelgrundstücken betrifft, mag lediglich bemerkt werden, daß sie zur Abklärung der Frage der Bodenverschuldung nur wenig beitragen.

Zum Schluß sind die Verschuldungsverhältnisse bei Zwangsverwertung von Liegenschaften noch einer Betrachtung zu würdigen, wobei nicht nur die Verhältnisse nach, sondern auch vor dem Verkauf klargelegt werden.

Zwangsverkäufe 1927.

Bezirke	Hypothekarische Belastung in Prozenten des Kaufpreises							
	Gebäude mit Hofraum und Hausgärten		Gebäude mit landwirtschaftl. Grundstücken bis 0,5 ha		Landwirtschaftl. Gütergewerbe über 0,5 ha		Andere Betriebe mit Grundbesitz	
	vor	nach	vor	nach	vor	nach	vor	nach
	der Verwertung							
Zürich . .	109,4	90,6	111,1	88,4	104,1	85,7	78,6	78,6
Affoltern . .	95,5	21,6	110,5	72,4	116,4	68,6	—	—
Horgen . .	106,2	80,2	—	—	118,2	86,0	—	—
Meilen . .	94,4	94,0	92,9	92,9	134,0	88,0	200,0	93,7
Hinwil . .	115,6	93,2	90,4	89,4	103,4	87,7	102,0	102,0
Uster . .	82,1	71,8	110,4	93,9	126,1	92,8	129,0	105,1
Pfäffikon . .	88,2	88,2	95,3	93,0	96,4	84,7	—	—
Winterthur . .	105,5	80,2	121,7	90,4	124,5	110,6	138,7	91,2
Andelfingen . .	—	—	170,5	79,5	94,5	87,0	—	—
Bülach . .	84,5	81,7	88,9	88,9	111,6	75,1	—	—
Dielsdorf . .	—	—	—	—	116,9	74,5	—	—
Kanton 1927	108,1	88,9	107,3	87,9	112,1	83,1	107,8	98,5
1926	100,5	82,9	95,2	82,7	112,0	83,7	75,1	68,3

Zwangsverkäufe 1928.

Bezirke	Hypothekarische Belastung in Prozenten des Kaufpreises							
	Gebäude mit Hofraum und Hausgärten		Gebäude mit Landwirtschaftl. Grundstücken bis 0,5 ha		Landwirtschaftl. Gütergewerbe über 0,5 ha		Andere Betriebe mit Grundbesitz	
	vor	nach	vor	nach	vor	nach	vor	nach
	der Verwertung							
Zürich . .	107,8	90,7	112,2	91,7	78,7	64,4	456,1	87,3
Affoltern . .	93,7	79,2	—	—	99,6	86,4	185,3	81,5
Horgen . .	142,2	102,8	135,9	100,0	—	—	166,9	65,3
Meilen . .	140,6	91,0	155,4	73,5	—	—	65,6	65,6
Hinwil . .	104,8	85,4	106,0	85,0	119,0	86,2	101,7	93,1
Uster . .	107,3	74,8	133,8	116,5	102,0	75,0	112,0	80,2
Pfäffikon . .	93,3	93,3	—	—	120,4	92,4	—	—
Winterthur . .	108,3	89,0	116,7	91,1	95,9	82,0	109,9	88,1
Andelfingen . .	97,1	98,4	98,4	63,0	111,3	94,1	—	—
Bülach . .	149,7	95,7	—	—	99,6	66,6	—	—
Dielsdorf . .	120,2	95,9	114,9	67,7	108,4	95,2	—	—
Kanton 1928	112,5	91,0	117,7	91,1	106,3	83,5	151,1	81,9
1927	108,1	88,9	107,3	87,9	112,1	83,1	107,8	98,5

Trotzdem im Vorangehenden wiederholt nachgewiesen wurde, daß die Zwangsverwertung zu einem erheblich ungünstigeren Erlös geführt hat, als der Freihandverkauf, so glauben wir doch darauf hinweisen zu können, daß aus den Angaben der vorstehenden Uebersichten der Zustand der Ueberschuldung vor der Verwertung meist deutlich herausgelesen werden kann. Eigentümlicherweise stellt sich aber das Verhältnis von Kaufpreis und Schuldverschreibung in den Totalzahlen auch für die Käufer zwangsverwerteter Liegenschaften ungünstiger dar, als bei den Freihandkäufen. Wenn sogar 1927 in den Bezirken Hinwil, Uster und Winterthur Fälle vorkamen, wo die Belastung nach der Veräußerung den Kaufpreis überstieg, so kann das nur so erklärt werden, daß es Briefgläubiger waren, die das Objekt an sich zogen, um einem späteren Käufer die Briefe zu überbinden.

*

Am Schlusse der textlichen Erläuterungen angelangt, kann auf Grund der nunmehr vorliegenden Ergebnisse von drei Jahren festgestellt werden, daß sich im Liegenschaftenverkehr des Kantons Zürich, namentlich nach den Gesamtzahlen beurteilt, eine bemerkenswerte Regelmäßigkeit ergibt. Diese Regelmäßigkeit tritt sowohl in der Verteilung der Handänderungen nach der Art oder Ursache des Eigentumswechsels, wie in der Gliederung nach der Art der Objekte und in sehr vielen Einzelergebnissen in Erscheinung.

Es wird das zur Folge haben, daß in künftigen Jahren sich die Merkmale einer günstigen Konjunktur, wie von allfälligen Krisen, unzweifelhaft in den Zahlen abzeichnen werden und daß damit die Statistik zur Beurteilung dieser Vorgänge wesentlich beitragen wird.

Der Liegenschaften-

A. Bezirksweise

Gesamtübersicht der erfolgten Handänderungen

Art der Handänderung, Fläche

Tab. 1.

Bezirke	Freihandkauf			Freiwillige Gant			Zwangsverwertung		
	Anzahl	Fläche ha	Kaufsumme taus. Fr.	Anzahl	Fläche ha	Kaufsumme taus. Fr.	Anzahl	Fläche ha	Kaufsumme taus. Fr.
Zürich, Stadt . .	1,225	143,67	118,188,3	—	—	—	33	2,09	2,938,8
Zürich, Land . .	904	226,01	22,379,7	5	1,96	63,6	15	10,73	388,4
Zürich, Bezirk . .	2,129	369,68	140,568,0	5	1,96	63,6	48	12,82	3,327,2
Affoltern	216	265,39	2,829,8	12	5,94	50,4	10	28,46	296,4
Horgen	498	309,56	14,696,0	3	0,34	48,1	5	4,59	244,5
Meilen	515	337,73	11,830,3	9	1,51	23,1	6	18,83	238,6
Hinwil	468	664,30	10,880,7	—	—	—	24	60,31	1,036,8
Uster	432	385,04	7,416,4	43	18,07	154,8	12	7,64	397,6
Pfäffikon	472	428,99	4,395,6	61	29,91	170,5	12	60,26	254,5
Winterthur, Stadt .	579	187,46	15,567,0	1	0,08	23,5	6	0,42	210,3
Winterthur, Land .	432	402,95	4,463,1	69	27,82	118,0	5	14,01	93,0
Winterthur, Bezirk	1,011	589,51	20,030,1	70	27,90	141,5	11	14,43	303,3
Andelfingen . . .	417	183,52	2,347,6	151	35,14	244,9	9	18,20	105,2
Bülach	601	257,95	5,612,1	51	20,77	123,2	5	4,61	185,0
Dielsdorf	468	310,25	4,373,4	119	42,30	252,0	7	38,86	283,7
Kanton 1927	7,227	4,102,22	224,980,0	524	183,84	1,272,1	149	269,01	6,672,8
1926*	7,427	3,781,62	216,188,0	475	132,06	1,077,2	161	153,81	5,728,2

* Die Flächenangaben pro 1926 sind nachträglich durch Einrechnung der Fläche der Holzkorporationsanteile ergänzt worden.

verkehr im Jahre 1927.

Uebersichten.

von Liegenschaften im Jahre 1927.

und Wert der Liegenschaften.

Tausch			Abtretung, Erbgang			Andere			Total der Hand- änderungen		
Anzahl	Fläche ha	Wert taus. Fr.*	Anzahl	Fläche ha	Wert taus. Fr.*	Anzahl	Fläche ha	Wert taus. Fr.*	Anzahl	Fläche ha	Wert taus. Fr.*
{ 68	8,87	3,178,2	355	61,89	40,771,1	239	4,92	1,295,2	1,920	220,94	166,371,6
{ —	—	—	—	—	—	—	—	—	—	—	—
{ 24	10,15	110,8	39	93,96	913,7	10	1,39	144,7	997	344,20	24,000,9
{ 57	7,57	—	67	41,46	—	8	3,23	—	132	52,26	—
{ 92	19,02	3,289,0	394	155,35	41,684,8	249	6,31	1,439,9	2,917	565,14	190,372,5
{ 57	7,57	—	67	41,46	—	8	3,23	—	132	52,26	—
{ 8	2,50	22,9	25	107,08	873,8	3	3,20	35,0	274	412,57	4,071,8
{ 2	0,22	—	5	9,17	—	3	5,82	—	10	14,71	—
{ —	—	—	25	60,54	1,088,8	4	6,33	293,2	535	381,36	16,370,6
{ 22	1,98	—	31	59,12	—	5	0,26	—	58	61,37	—
{ 2	0,47	4,1	14	65,87	974,8	—	—	—	546	424,41	13,070,9
{ 20	3,27	—	21	11,18	—	3	0,69	—	44	15,14	—
{ 2	0,12	0,2	26	64,88	397,8	—	—	—	520	789,61	12,315,5
{ 19	4,29	—	50	175,70	—	1	0,14	—	70	180,13	—
{ —	—	—	16	55,89	584,7	—	—	—	503	466,64	8,553,5
{ 14	3,23	—	38	70,45	—	1	0,12	—	53	73,80	—
{ —	—	—	9	34,21	255,7	—	—	—	554	553,37	5,076,8
{ 46	13,45	—	34	116,44	—	1	0,26	—	81	130,15	—
{ —	—	—	15	11,88	547,9	—	—	—	601	199,84	16,348,7
{ 18	2,71	—	44	30,77	—	1	3,20	—	63	36,68	—
{ —	—	—	22	50,64	406,7	—	—	—	528	494,82	5,080,8
{ 85	18,53	—	28	84,57	—	3	2,34	—	116	105,44	—
{ —	—	—	37	62,52	954,6	—	—	—	1,129	694,66	21,429,5
{ 103	21,24	—	72	115,84	—	4	5,54	—	179	142,12	—
{ 43	11,81	5,0	27	98,93	679,3	4	4,98	24,8	651	352,58	3,406,8
{ 23	3,20	—	34	57,05	—	4	10,62	—	61	70,87	—
{ 11	2,03	53,5	45	171,92	1,157,1	7	14,40	115,9	720	471,68	7,246,8
{ 80	11,52	—	62	230,06	—	8	10,38	—	150	251,96	—
{ —	—	—	11	39,48	285,3	—	—	—	605	430,89	5,194,4
{ 78	14,05	—	45	124,42	—	1	0,01	—	124	138,48	—
{ 158	35,95	3,374,7	629	916,67	48,900,2	267	35,22	1,908,8	8,954	5,542,91	287,108,6
{ 464	84,02	—	459	1,010,39	—	39	36,58	—	962	1,130,99	—
{ 184	25,86	3,239,9	790	1,035,93	49,138,9	225	109,41	2,792,5	9,262	5,238,69	278,164,7
{ 569	119,20	—	481	891,23	—	37	47,80	—	1,087	1,058,23	—

* Von einer Anzahl Handänderungen ist der Wert des Objektes nicht bekannt oder nicht angegeben, weshalb diese Fälle separat aufgeführt werden.

Die freihändig umgesetzten Liegenschaften (inkl. freiwillige Ganten) Kaufpreis im

a) Gebäude ohne und mit einzelnen Grundstücken.

Tab. 2 (Erster Teil).

Ordnungs-Nr.	Bezirke	Gebäude mit Grundfläche und Gärten			
		Käufe	Fläche ha	Assekuranzwert taus. Fr.	Kaufpreis taus. Fr.
1	Zürich	793	30,17	57,850,0	73,922,6
2	Affoltern	27	0,91	251,4	342,6
3	Horgen	153	8,90	5,558,9	7,155,7
4	Meilen	125	7,16	3,647,1	4,548,8
5	Hinwil	121	6,87	2,694,1	3,170,6
6	Uster	102	5,77	2,553,3	3,048,8
7	Pfäffikon	53	2,87	986,2	1,018,7
8	Winterthur	284	15,44	9,358,5	12,101,8
9	Andelfingen	21	0,68	287,7	299,4
10	Bülach	65	2,92	1,990,9	1,994,0
11	Dielsdorf	22	0,92	605,2	554,3
	Kanton 1927	1,766	82,61	85,783,3	108,157,3
	davon ohne Fahrhabe	1,679	77,08	82,468,2	103,610,7
	davon mit Fahrhabe	87	5,53	3,315,1	4,546,6
	1926: ohne Fahrhabe	1,878	87,65	94,780,2	125,356,6
	mit Fahrhabe	80	4,00	4,160,2	6,026,3

b) Landwirtschaftliche Grundstücke ohne Gebäude

Tab. 2 (Zweiter Teil).

Ordnungs-Nr.	Bezirke	Landwirtschaftliche Grundstücke ohne Gebäude								
		Acker und Wiesen			Rebland			Riedland		
		Käufe	Fläche ha	Kaufpreis taus. Fr.	Käufe	Fläche ha	Kaufpreis taus. Fr.	Käufe	Fläche ha	Kaufpreis taus. Fr.
1	Zürich	189	65,25	1,585,4	15	1,78	59,2	15	4,47	23,3
2	Affoltern	88	23,50	135,9	2	0,10	0,2	10	1,92	7,9
3	Horgen	28	11,13	135,2	—	—	—	6	2,45	23,8
4	Meilen	60	19,92	162,9	19	2,97	40,1	17	2,81	13,3
5	Hinwil	44	22,80	159,5	—	—	—	20	4,26	13,4
6	Uster	125	45,45	295,7	2	0,07	0,3	22	3,67	13,7
7	Pfäffikon	192	62,47	308,3	—	—	—	25	5,10	11,6
8	Winterthur	325	93,69	563,1	14	1,21	4,3	5	1,16	3,2
9	Andelfingen	309	61,78	306,1	63	3,83	27,2	6	0,41	0,4
10	Bülach	295	68,53	360,9	38	2,20	19,4	8	1,10	3,9
11	Dielsdorf	310	87,96	479,2	25	1,93	8,5	16	4,10	12,9
	Kanton 1927	1,965	562,48	4,492,2	178	14,09	159,2	150	31,45	127,4
	1926	2,247	624,81	4,743,8	190	14,94	157,1	138	33,28	136,0

nach der Art der Kaufobjekte, nach Fläche, Assekuranzwert und Jahre 1927.

landwirtschaftliche Gütergewerbe, andere Betriebe.

Gebäude mit Grundfläche, Gärten und einzelnen Grundstücken				Landwirtschaftliche Gütergewerbe von über 0,5 ha				Andere Betriebe mit Grundbesitz			
Käufe	Fläche ha	Assekuranzwert Fr.	Kaufpreis taus. Fr.	Käufe	Fläche ha	Assekuranzwert taus. Fr.	Kaufpreis taus. Fr.	Käufe	Fläche ha	Assekuranzwert taus. Fr.	Kaufpreis taus. Fr.
245	42,69	20,047,8	32,147,3	19	54,27	640,1	1,732,0	43	20,40	7,318,0	11,716,6
17	4,67	284,0	391,5	37	217,52	873,1	1,873,5	—	—	—	—
23	5,67	878,5	1,295,1	44	222,62	1,247,9	2,541,1	14	8,42	3,239,1	1,870,3
37	9,39	1,359,6	1,987,5	62	244,59	1,871,2	3,406,9	1	1,52	49,5	56,0
52	11,71	1,360,5	1,573,5	123	583,23	2,838,1	4,871,3	14	4,00	566,8	781,8
33	7,11	540,3	666,8	68	310,06	1,664,8	2,978,9	1	0,17	123,2	100,0
26	7,05	429,2	432,6	60	290,27	1,257,6	2,069,8	3	0,38	243,0	355,0
36	13,13	941,1	1,272,3	85	386,40	2,091,3	3,740,7	7	26,81	2,176,4	1,007,0
24	6,50	657,9	758,5	21	112,88	503,0	870,0	3	2,03	131,1	125,0
42	9,64	1,247,2	1,276,7	33	149,94	1,003,8	1,333,8	4	1,52	359,4	333,0
20	5,38	450,3	493,1	55	198,65	1,596,1	2,149,3	5	2,45	401,0	435,5
555	122,94	28,196,4	42,294,9	607	2,770,43	15,587,0	27,567,3	95	67,70	14,607,5	16,780,2
512	111,80	26,924,3	40,641,4	379	1,545,28	9,453,2	16,152,2	70	35,85	9,854,6	13,639,5
43	11,14	1,272,1	1,653,5	228	1,225,15	6,133,8	11,415,1	25	31,85	4,752,9	3,140,7
396	96,74	16,904,6	23,761,9	383	2,426,00	9,038,0	15,603,8	56	53,47	5,836,3	8,676,7
38	9,73	1,306,4	1,703,0	168		4,586,5	8,502,7	10	7,00	854,9	944,2

und andere nichtlandwirtschaftliche Grundstücke.

Ordnungs-Nr.	Landwirtschaftliche Grundstücke ohne Gebäude									Andere Grundstücke		
	Wald			Verschiedene Kulturarten			Korporationsanteile			Bauland, Kiesgruben, Straßengebiet, Steinbrüche etc.		
	Käufe	Fläche ha	Kaufpreis taus. Fr.	Käufe	Fläche ha	Kaufpreis taus. Fr.	Käufe	Fläche ha	Kaufpreis taus. Fr.	Käufe	Fläche ha	Kaufpreis taus. Fr.
1	29	44,24	627,5	29	6,18	86,0	—	—	—	757	102,19	18,731,7
2	18	7,34	33,0	21	13,73	59,8	—	—	—	8	1,64	35,8
3	7	0,84	6,4	15	9,83	86,5	7	12,21	46,6	204	27,83	1,583,4
4	27	4,75	29,8	23	10,19	91,7	5	10,03	19,0	148	23,91	1,497,4
5	19	6,46	22,7	22	17,79	71,7	—	—	—	53	7,18	216,2
6	33	8,09	55,6	33	11,45	94,8	1	2,62	4,2	55	8,65	312,4
7	82	26,59	115,7	55	60,57	195,7	2	1,86	4,3	35	2,24	54,4
8	68	26,39	108,3	40	35,12	151,3	—	—	—	217	18,36	1,219,6
9	57	10,74	46,5	39	18,41	88,7	—	—	—	25	1,40	70,7
10	40	6,06	22,7	73	30,79	133,0	—	—	—	54	6,02	257,9
11	56	10,94	53,1	46	33,94	306,6	2	1,51	2,2	30	4,77	130,7
	436	152,44	1,121,3	396	248,00	1,365,8	17	27,73	76,3	1,586	206,19	24,110,2
	436	154,21	825,7	432	222,43	1,341,2	11	8,39	32,2	1,439	171,03	19,454,0

Die infolge Zwangsverwertung umgesetzten Liegenschaften nach Kaufpreis im

a) Gebäude ohne und mit einzelnen Grundstücken,

Tab. 3 (Erster Teil).

Ordnungs-Nr.	Bezirke	Gebäude mit Grundfläche und Gärten			
		Käufe	Fläche ha	Assekuranz- wert taus. Fr.	Kaufpreis taus. Fr.
1	Zürich	32	1,51	2,471,9	2,964,6
2	Affoltern	2	0,07	19,6	13,4
3	Horgen	3	0,29	146,7	173,0
4	Meilen	1	0,06	21,5	26,8
5	Hinwil	9	0,69	361,0	273,5
6	Uster	5	0,26	106,5	102,1
7	Pfäffikon	1	0,05	19,8	17,0
8	Winterthur	6	0,24	144,5	184,8
9	Andelfingen	—	—	—	—
10	Bülach	2	0,09	68,2	71,0
11	Dielsdorf	—	—	—	—
	Kanton 1927	61	3,26	3,359,7	3,826,2
	davon ohne Fahrhabe	60	3,25	3,327,7	3,777,6
	davon mit Fahrhabe	1	0,01	32,0	48,6
	1926: ohne Fahrhabe	46	2,22	2,171,2	2,625,6
	mit Fahrhabe	6	0,48	365,8	399,9

b) Landwirtschaftliche Grundstücke ohne Gebäude

Tab. 3 (Zweiter Teil).

Ordnungs-Nr.	Bezirke	Landwirtschaftliche Grundstücke ohne Gebäude								
		Acker und Wiesen			Rebland			Riedland		
		Käufe	Fläche ha	Kauf- preis taus. Fr.	Käufe	Fläche ha	Kauf- preis taus. Fr.	Käufe	Fläche ha	Kauf- preis taus. Fr.
1	Zürich	6	2,77	22,3	—	—	—	—	—	—
2	Affoltern	2	0,61	4,2	—	—	—	—	—	—
3	Horgen	—	—	—	—	—	—	—	—	—
4	Meilen	—	—	—	—	—	—	—	—	—
5	Hinwil	—	—	—	—	—	—	—	—	—
6	Uster	—	—	—	—	—	—	—	—	—
7	Pfäffikon	1	4,68	3,5	—	—	—	—	—	—
8	Winterthur	—	—	—	—	—	—	—	—	—
9	Andelfingen	1	0,06	0,2	—	—	—	—	—	—
10	Bülach	—	—	—	—	—	—	—	—	—
11	Dielsdorf	1	0,05	1,4	—	—	—	—	—	—
	Kanton 1927	11	8,17	31,6	—	—	—	—	—	—
	1926	15	2,96	18,9	1	0,06	0,1	2	1,05	5,8

der Art der Kaufobjekte, nach Fläche, Assekuranzwert und Jahre 1927.

landwirtschaftliche Gütergewerbe, andere Betriebe.

Gebäude mit Grundfläche, Gärten und einzelnen Grundstücken				Landwirtschaftliche Gütergewerbe von über 0,5 ha				Andere Betriebe mit Grundbesitz			
Käufe	Fläche ha	Assekuranzwert taus. Fr.	Kaufpreis taus. Fr.	Käufe	Fläche ha	Assekuranzwert taus. Fr.	Kaufpreis taus. Fr.	Käufe	Fläche ha	Assekuranzwert taus. Fr.	Kaufpreis taus. Fr.
3	1,11	102,5	114,9	3	6,59	93,5	127,4	1	0,37	42,0	65,5
3	1,36	85,4	79,7	3	26,42	98,1	199,1	—	—	—	—
—	—	—	—	2	4,30	51,3	71,5	—	—	—	—
1	0,09	24,0	35,0	3	18,53	100,5	160,8	1	0,15	26,0	16,0
2	0,37	7,2	9,4	8	48,60	184,5	324,9	2	3,61	382,0	386,0
4	0,80	158,3	156,5	2	4,91	67,0	78,0	1	1,67	78,4	61,0
1	0,17	6,0	4,3	8	54,70	135,8	228,1	—	—	—	—
1	0,38	15,0	8,3	3	13,61	46,4	72,7	1	0,20	36,3	37,5
1	0,16	8,5	4,4	3	11,45	81,9	83,3	—	—	—	—
1	0,10	45,0	45,0	2	4,42	64,5	69,0	—	—	—	—
—	—	—	—	4	38,45	199,3	281,0	—	—	—	—
17	4,54	451,9	457,5	41	231,98	1,122,8	1,695,8	6	6,00	564,7	566,0
16	4,06	399,3	409,0	38	197,77	977,6	1,461,7	5	4,33	486,3	505,0
1	0,48	52,6	48,5	3	34,21	145,2	234,1	1	1,67	78,4	61,0
22	6,22	803,9	892,7	30	111,06	705,1	923,8	8	10,96	332,4	392,7
1	0,16	30,0	25,0	1		19,0	43,9	1	0,56	22,0	36,0

und andere nichtlandwirtschaftliche Grundstücke.

Ordnungs-Nr.	Landwirtschaftliche Grundstücke ohne Gebäude									Andere nicht landwirtschaftliche Grundstücke		
	Wald			Verschiedene Kulturarten			Korporationsanteile			Bauland, Kiesgruben, Straßengebiet, Steinbrüche etc.		
	Käufe	Fläche ha	Kaufpreis taus. Fr.	Käufe	Fläche ha	Kaufpreis taus. Fr.	Käufe	Fläche ha	Kaufpreis taus. Fr.	Käufe	Fläche ha	Kaufpreis taus. Fr.
1	—	—	—	—	—	—	—	—	—	3	0,47	32,5
2	—	—	—	—	—	—	—	—	—	—	—	—
3	—	—	—	—	—	—	—	—	—	—	—	—
4	—	—	—	—	—	—	—	—	—	—	—	—
5	1	3,96	7,0	1	2,35	8,0	—	—	—	1	0,73	28,0
6	—	—	—	—	—	—	—	—	—	—	—	—
7	—	—	—	1	0,66	1,6	—	—	—	—	—	—
8	—	—	—	—	—	—	—	—	—	—	—	—
9	2	0,93	2,1	2	5,60	15,2	—	—	—	—	—	—
10	—	—	—	—	—	—	—	—	—	—	—	—
11	1	0,04	0,1	1	0,32	1,2	—	—	—	—	—	—
—	4	4,93	9,2	5	8,93	26,0	—	—	—	4	1,20	60,5
—	6	1,14	6,1	7	11,60	76,4	—	—	—	15	5,34	281,3

Die freihändig umgesetzten Liegenschaften (inkl. freiwillige Ganten) objekte, nach Fläche, Assekuranzwert,

a) Gebäude ohne und mit einzelnen Grundstücken,

Tab. 4 (Erster Teil).

Ordnungs-Nr.	Bezirke	Gebäude mit Grundfläche und Gärten					Gebäude mit Grundfläche, Gärten und einzelnen Grundstücken				
		Käufe	Fläche ha	Assekuranzwert taus. Fr.	Kaufpreis taus. Fr.	hypothekarische Belastung taus. Fr.	Käufe	Fläche ha	Assekuranzwert taus. Fr.	Kaufpreis taus. Fr.	hypothekarische Belastung taus. Fr.
1	Zürich . . .	791	30,12	57,752,5	73,753,7	59,706,9	243	42,24	20,005,9	31,969,9	21,793,1
2	Affoltern . . .	27	0,91	251,4	342,6	249,4	17	4,67	284,0	391,5	295,7
3	Horgen . . .	153	8,90	5,558,9	7,155,7	5,334,2	23	5,67	878,5	1,295,1	799,9
4	Meilen . . .	125	7,16	3,647,1	4,548,8	3,572,7	37	9,39	1,359,6	1,987,5	1,200,1
5	Hinwil . . .	121	6,87	2,694,1	3,170,6	2,521,9	52	11,71	1,360,5	1,573,5	1,119,6
6	Uster . . .	102	5,77	2,553,8	3,048,8	2,357,7	29	6,13	494,7	621,3	467,3
7	Pfäffikon . . .	51	2,82	948,2	989,7	759,4	26	7,05	429,2	432,6	303,3
8	Winterthur . . .	284	15,44	9,358,5	12,101,8	9,168,0	36	13,13	941,1	1,272,3	854,5
9	Andelfingen . . .	21	0,68	287,7	299,4	230,0	24	6,50	657,9	758,5	609,1
10	Bülach . . .	64	2,92	1,989,0	1,992,2	1,706,6	41	9,47	1,237,7	1,269,6	978,0
11	Dielsdorf . . .	21	0,92	602,9	553,7	461,0	20	5,88	450,3	493,1	356,2
	Kanton 1927	1,760	82,51	85,643,6	107,957,0	86,067,8	548	121,34	28,099,4	42,064,9	28,776,8
	davon ohne Fahrhabe	1,673	76,98	82,328,5	103,410,4	82,352,2	505	110,20	26,827,3	40,411,4	27,450,9
	davon mit Fahrhabe	87	5,53	3,315,1	4,546,6	3,715,6	43	11,14	1,272,1	1,653,5	1,325,9
	1926 ohne Fahrhabe	1,868	87,23	94,409,4	124,758,6	98,635,6	393	94,60	16,878,0	23,735,4	16,438,5
	mit Fahrhabe	80	4,00	4,160,2	6,026,3	5,030,6	38	9,73	1,306,4	1,703,0	1,336,6

b) Landwirtschaftliche

Tab. 4 (Zweiter Teil).

Ordnungs-Nr.	Bezirke	Landwirtschaftliche Grundstücke ohne Gebäude											
		Xecker und Wiesen				Rebland				Riedland			
		Käufe	Fläche ha	Kaufpreis taus. Fr.	hypoth. Belastg. taus. Fr.	Käufe	Fläche ha	Kaufpreis taus. Fr.	hypoth. Belastg. taus. Fr.	Käufe	Fläche ha	Kaufpreis taus. Fr.	hypoth. Belastg. taus. Fr.
1	Zürich . . .	187	65,09	1,577,4	678,0	14	1,63	54,7	1,9	15	4,47	23,3	9,1
2	Affoltern . . .	88	23,50	135,9	63,9	2	0,10	0,2	—	10	1,92	7,9	4,4
3	Horgen . . .	28	11,13	135,2	6,5	—	—	—	—	6	2,45	23,8	7,0
4	Meilen . . .	56	18,34	151,2	60,6	19	2,97	40,1	17,0	17	2,81	13,3	3,3
5	Hinwil . . .	43	21,01	147,0	30,5	—	—	—	—	20	4,26	13,4	2,0
6	Uster . . .	122	44,04	288,2	117,8	2	0,07	0,3	—	22	3,67	13,7	3,5
7	Pfäffikon . . .	188	60,17	298,2	122,6	—	—	—	—	25	5,10	11,6	4,1
8	Winterthur . . .	312	89,72	545,1	180,0	14	1,21	4,3	0,3	4	0,88	2,5	—
9	Andelfingen . . .	301	58,11	287,8	171,2	61	3,65	26,4	2,3	6	0,41	0,4	—
10	Bülach . . .	286	62,34	325,2	161,1	38	2,20	19,4	2,7	8	1,10	3,9	2,4
11	Dielsdorf . . .	300	85,61	463,9	274,7	25	1,93	8,5	1,9	16	4,10	12,9	4,8
	Kanton 1927	1,911	539,06	4,355,1	1,866,9	175	13,76	153,9	26,1	149	31,17	126,7	40,6
	1926	2,153	586,40	3,582,7	1,510,9	188	14,57	147,0	31,1	134	30,35	95,7	35,3

mit bekannter hypothekarischer Belastung nach der Art der Kaufs- Kaufpreis und Belastung im Jahre 1927.

landwirtschaftliche Gütergewerbe, andere Betriebe.

Ordnungs-Nr.	Landwirtschaftliche Gütergewerbe von über 0,5 ha					Andere Betriebe mit Grundbesitz				
	Käufe	Fläche ha	Assekuranz- wert taus. Fr.	Kaufpreis taus. Fr.	hypoth. Be- lastung taus. Fr.	Käufe	Fläche ha	Asseku- ranzwert taus. Fr.	Kaufpreis taus. Fr.	hypothek- arische Belastung taus. Fr.
1	19	54,27	640,1	1,732,0	1,286,2	41	20,34	6,799,4	11,022,1	6,481,1
2	36	216,09	861,6	1,862,3	1,406,9	—	—	—	—	—
3	44	222,62	1,247,9	2,541,1	1,632,5	13	5,85	1,430,9	1,370,3	1,039,5
4	62	244,59	1,871,2	3,406,9	2,370,5	1	1,52	49,5	56,0	39,5
5	123	583,23	2,838,1	4,871,3	3,906,6	14	4,00	566,8	781,8	686,7
6	68	310,06	1,664,8	2,978,9	2,361,4	1	0,17	123,2	100,0	70,0
7	59	289,06	1,247,1	2,055,3	1,540,3	3	0,38	243,0	355,0	249,5
8	85	386,40	2,091,3	3,740,7	2,578,4	7	26,81	2,176,4	1,007,0	335,6
9	20	112,27	488,5	859,0	623,3	3	2,03	131,1	125,0	113,2
10	32	142,62	979,7	1,301,7	1,001,8	4	1,52	359,4	333,0	250,0
11	55	198,65	1,596,1	2,149,3	1,636,9	5	2,45	401,0	435,5	319,0
	603	2,759,86	15,526,4	27,498,5	20,344,8	92	65,07	12,280,7	15,585,7	9,584,1
	375	1,534,71	9,392,6	16,083,4	11,733,2	68	35,79	9,336,0	12,945,0	7,813,3
	228	1,225,15	6,133,8	11,415,1	8,611,6	24	29,28	2,944,7	2,640,7	1,770,3
	380	2,257,78	8,997,1	15,519,4	10,865,4	54	52,53	5,795,7	8,604,7	5,685,3
	168		4,586,5	8,502,7	6,263,7	10	7,00	854,9	944,2	713,0

Grundstücke ohne Gebäude.

Ordnungs-Nr.	Landwirtschaftliche Grundstücke ohne Gebäude											
	Wald				Verschiedene Kulturarten				Korporationsanteile			
	Käufe	Fläche ha	Kaufpreis taus. Fr.	hypoth. Belastg. taus. Fr.	Käufe	Fläche ha	Kaufpreis taus. Fr.	hypothek- arische Belastung taus. Fr.	Käufe	Fläche ha	Kauf- preis taus. Fr.	hypoth. Belastg. taus. Fr.
1	29	44,24	627,5	7,6	28	6,04	78,0	23,6	—	—	—	—
2	18	7,34	33,0	3,6	21	13,73	59,8	28,4	—	—	—	—
3	7	0,84	6,4	—	15	9,83	86,5	13,5	7	12,21	46,6	16,7
4	27	4,75	29,8	3,7	21	8,65	81,0	26,4	5	10,03	19,0	3,8
5	19	6,46	22,7	5,5	21	17,18	68,7	26,8	—	—	—	—
6	33	8,09	55,6	8,5	33	11,45	94,8	28,2	1	2,62	4,2	—
7	82	26,59	115,7	17,3	51	55,77	174,3	83,7	2	1,86	4,3	—
8	66	23,98	105,1	24,1	40	35,12	151,3	55,2	—	—	—	—
9	57	10,74	46,5	1,8	37	14,53	70,1	14,8	—	—	—	—
10	40	6,06	22,7	4,6	72	30,60	132,2	68,2	—	—	—	—
11	56	10,94	53,1	22,1	46	33,94	306,6	118,1	2	1,51	2,2	0,6
	434	149,98	1,118,1	98,8	385	236,84	1,303,3	486,9	17	27,73	76,5	21,1
	430	148,16	773,2	113,7	423	216,16	1,294,1	547,4	11	8,39	32,2	13,6

Die freihändig umgesetzten landwirtschaftlichen Gütergewerbe lastung nach Größenklassen, Assekuranzwert,

Tab. 5.

Ordnungs-Nr.	Bezirke	Landwirtschaftliche Gütergewerbe von				
		0,5—3 ha				
		Käufe	Fläche ha	Asseku- ranzwert taus. Fr.	Kauf- preis taus. Fr.	hypoth. Be- lastung taus. Fr.
1	Zürich	12	15,18	283,6	935,5	754,7
2	Affoltern	8	11,48	166,5	283,9	211,3
3	Horgen	10	15,36	169,9	313,0	190,5
4	Meilen	33	53,77	847,2	1,322,5	930,2
5	Hinwil	56	102,62	1,024,7	1,633,0	1,308,8
6	Uster	26	30,90	417,9	686,5	543,6
7	Pfäffikon	22	31,77	390,5	472,8	357,8
8	Winterthur	45	65,20	912,0	1,481,7	912,4
9	Andelfingen	5	5,23	92,0	97,5	83,7
10	Bülach	15	23,48	347,9	388,8	291,9
11	Dielsdorf	39	53,49	1,015,0	1,174,1	933,7
	Kanton 1927	271	408,48	5,667,2	8,789,3	6,518,6
	davon ohne Fahrhabe	195	270,93	3,891,2	6,082,3	4,404,5
	„ mit „	76	137,55	1,776,0	2,707,0	2,114,1

Tab. 5 (Fortsetzung.)

Ordnungs-Nr.	Bezirke	Landwirtschaftliche Gütergewerbe von				
		10,1—15 ha				
		Käufe	Fläche ha	Assekuranz- wert taus. Fr.	Kaufpreis taus. Fr.	hypoth. Be- lastung taus. Fr.
1	Zürich	—	—	—	—	—
2	Affoltern	5	62,53	207,8	446,0	306,9
3	Horgen	5	58,50	191,8	498,7	246,9
4	Meilen	3	34,54	100,1	268,0	161,0
5	Hinwil	4	49,04	98,6	190,0	167,0
6	Uster	4	47,02	159,8	301,8	243,5
7	Pfäffikon	6	70,94	171,0	365,5	250,0
8	Winterthur	3	36,29	129,2	284,0	224,4
9	Andelfingen	2	23,79	68,7	182,0	117,8
10	Bülach	3	37,23	135,2	176,0	136,3
11	Dielsdorf	4	42,55	129,2	221,0	197,6
	Kanton 1927	39	462,43	1,391,4	2,933,0	2,051,4
	davon ohne Fahrhabe	20	237,39	735,2	1,377,8	1,020,9
	„ mit „	19	225,04	656,2	1,555,2	1,030,5

**(inkl. freiwillige Ganten) mit bekannter hypothekarischer Be-
kaufpreis und Belastung im Jahre 1927.**

Ordnungs-Nr.	Landwirtschaftliche Gütergewerbe von									
	3,1—5 ha					5,1—10 ha				
	Käufe	Fläche ha	Asseku- ranzwert taus. Fr.	Kaufpreis taus. Fr.	hypoth. Belastung taus. Fr.	Käufe	Fläche ha	Asseku- ranzwert taus. Fr.	Kaufpreis taus. Fr.	hypothek. Belastung taus. Fr.
1	3	11,59	119,9	326,0	161,9	4	27,50	236,6	470,5	369,6
2	6	23,41	66,1	162,2	144,2	17	118,67	421,2	970,2	744,5
3	18	68,86	520,8	953,0	683,3	11	79,90	365,4	776,4	511,8
4	10	39,36	274,6	537,1	368,5	16	116,92	649,3	1,279,3	910,8
5	23	90,46	462,7	854,2	655,1	37	274,93	1,125,7	1,978,7	1,588,3
6	9	33,18	213,6	392,3	310,4	28	182,50	854,7	1,524,5	1,194,3
7	10	38,94	186,5	276,9	228,0	21	147,41	499,1	940,1	704,5
8	14	54,83	316,7	518,2	394,0	19	140,58	581,5	1,015,4	750,0
9	4	16,24	108,0	162,0	125,3	9	67,01	219,8	417,5	296,5
10	5	18,41	146,2	209,5	174,4	9	63,50	350,4	527,4	399,2
11	4	16,06	77,2	138,5	122,1	6	39,46	211,7	350,7	226,5
	106	411,34	2,492,3	4,529,9	3,367,2	177	1,258,38	5,515,4	10,250,7	7,696,0
	59	227,70	1,392,8	2,581,6	1,857,9	95	662,10	3,058,5	5,335,3	3,995,3
	47	183,64	1,099,5	1,948,3	1,509,3	82	596,28	2,456,9	4,915,4	3,700,7

Ordnungs-Nr.	Landwirtschaftliche Gütergewerbe von									
	15,1—30 ha					über 30 ha				
	Käufe	Fläche ha	Asseku- ranzwert taus. Fr.	Kaufpreis taus. Fr.	hypoth. Belastung taus. Fr.	Käufe	Fläche ha	Asseku- ranzwert taus. Fr.	Kaufpreis taus. Fr.	hypoth. Belastung taus. Fr.
1	—	—	—	—	—	—	—	—	—	—
2	—	—	—	—	—	—	—	—	—	—
3	—	—	—	—	—	—	—	—	—	—
4	—	—	—	—	—	—	—	—	—	—
5	2	35,90	93,0	160,0	131,5	1	30,28	33,4	55,4	55,9
6	1	16,46	18,8	73,8	69,6	—	—	—	—	—
7	—	—	—	—	—	—	—	—	—	—
8	4	89,50	151,9	441,4	297,6	—	—	—	—	—
9	—	—	—	—	—	—	—	—	—	—
10	—	—	—	—	—	—	—	—	—	—
11	1	16,85	73,7	100,0	42,0	1	30,24	89,3	165,0	115,0
	8	158,71	337,4	775,2	540,7	2	60,52	122,7	220,4	170,9
	5	106,85	225,6	541,4	339,6	1	30,24	89,3	165,0	115,0
	3	52,36	111,8	233,8	201,1	1	30,28	33,4	55,4	55,9

Die infolge Zwangsverwertung umgesetzten Liegenschaften mit objekte, nach Fläche, Assekuranzwert, Kaufpreis

a) Gebäude ohne und mit einzelnen Grundstücken,

Tab. 6 (Erster Teil).

Ordnungs-Nr.	Bezirke	Gebäude mit Grundfläche und Gärten					Gebäude mit Grundfläche, Gärten und einzelnen Grundstücken						
		Käufe	Fläche ha	Assekuranzwert taus. Fr.	Kaufpreis taus. Fr.	hypoth. Belastung		Käufe	Fläche ha	Assekuranzwert taus. Fr.	Kaufpreis taus. Fr.	hypoth. Belastung	
						vor d. Handänderung	nach					vor d. Handänderung	nach
1	Zürich . . .	32	1,51	2,471,9	2,964,6	3,243,0	2,684,7	3	1,11	102,5	114,9	127,6	101,6
2	Affoltern . .	2	0,07	19,6	13,4	12,8	2,9	3	1,36	85,4	79,7	88,1	57,7
3	Horgen . . .	3	0,29	146,7	173,0	183,8	138,8	—	—	—	—	—	—
4	Meilen . . .	1	0,06	21,5	26,8	25,3	25,2	1	0,09	24,0	35,0	32,5	32,5
5	Hinwil . . .	9	0,69	361,0	273,5	316,1	254,8	2	0,37	7,2	9,4	8,5	8,4
6	Uster . . .	5	0,26	106,5	102,1	83,8	73,3	4	0,80	158,3	156,5	172,7	147,0
7	Pfäffikon . .	1	0,05	19,8	17,0	15,0	15,0	1	0,17	6,0	4,8	4,1	4,0
8	Winterthur .	6	0,24	144,5	184,8	194,9	148,2	1	0,38	15,0	8,3	10,1	7,5
9	Andelfingen	—	—	—	—	—	—	1	0,16	8,5	4,4	7,5	3,5
10	Bülach . . .	2	0,09	68,2	71,0	60,0	58,0	1	0,10	45,0	45,0	40,0	40,0
11	Dielsdorf . .	—	—	—	—	—	—	—	—	—	—	—	—
	Kanton 1927	61	3,26	3,359,7	3,826,2	4,134,7	3,400,9	17	4,54	451,9	457,5	491,1	402,2
	davon ohne Fahrhabe	60	3,25	3,327,7	3,777,6	4,083,7	3,354,9	16	4,06	399,3	409,0	436,0	364,2
	mit Fahrhabe	1	0,01	32,0	48,6	51,0	46,0	1	0,48	52,6	48,5	55,1	38,0
	1926 ohne Fahrhabe	46	2,22	2,171,2	2,625,6	2,626,6	2,162,7	19	5,47	692,9	780,4	734,1	643,0
	mit Fahrhabe	6	0,48	365,8	399,9	414,0	345,8	1	0,16	30,0	25,0	33,0	22,8

b) Landwirtschaftliche Grund-

Tab. 6 (Zweiter Teil).

Ordnungs-Nr.	Bezirke	Landwirtschaftliche Grundstücke ohne Gebäude														
		Äcker und Wiesen					Rebland					Riedland				
		Käufe	Fläche ha	Kaufpreis taus. Fr.	hyp. Belastg.		Käufe	Fläche ha	Kaufpreis taus. Fr.	hyp. Belastg.		Käufe	Fläche ha	Kaufpreis taus. Fr.	hyp. Belastg.	
						vor				nach						
			taus. Fr.	taus. Fr.	taus. Fr.				taus. Fr.	taus. Fr.				taus. Fr.	taus. Fr.	
1	Zürich . . .	5	2,55	18,3	19,1	10,0	—	—	—	—	—	—	—	—	—	
2	Affoltern . .	2	0,61	4,2	0,3	3,7	—	—	—	—	—	—	—	—	—	
3	Horgen . . .	—	—	—	—	—	—	—	—	—	—	—	—	—	—	
4	Meilen . . .	—	—	—	—	—	—	—	—	—	—	—	—	—	—	
5	Hinwil . . .	—	—	—	—	—	—	—	—	—	—	—	—	—	—	
6	Uster . . .	—	—	—	—	—	—	—	—	—	—	—	—	—	—	
7	Pfäffikon . .	—	—	—	—	—	—	—	—	—	—	—	—	—	—	
8	Winterthur	—	—	—	—	—	—	—	—	—	—	—	—	—	—	
9	Andelfingen	—	—	—	—	—	—	—	—	—	—	—	—	—	—	
10	Bülach . . .	—	—	—	—	—	—	—	—	—	—	—	—	—	—	
11	Dielsdorf . .	1	0,05	1,4	2,1	1,1	—	—	—	—	—	—	—	—	—	
	Kanton 1927	8	3,21	23,9	21,5	14,8	—	—	—	—	—	—	—	—	—	
	1926	11	1,47	4,8	4,5	3,4	1	0,06	0,1	0,1	—	—	—	—	—	

bekannter hypothekarischer Belastung nach der Art der Kaufs- und Belastung vor und nach dem Verkauf 1927.

landwirtschaftliche Gütergewerbe, andere Betriebe.

Ordnungs-Nr.	Landwirtschaftliche Gütergewerbe von über 0,5 ha						Andere Betriebe mit Grundbesitz					
	Käufe	Fläche ha	Assekuranzwert taus. Fr.	Kaufpreis taus. Fr.	hypoth. Belastung		Käufe	Fläche ha	Assekuranzwert taus. Fr.	Kaufpreis taus. Fr.	hypoth. Belastung	
					vor der Handänderung taus. Fr.	nach taus. Fr.					vor d. Handänderung taus. Fr.	nach taus. Fr.
1	3	6,59	93,5	127,4	132,6	109,2	1	0,37	42,0	65,5	51,5	51,5
2	3	26,42	98,1	199,1	231,7	136,6	—	—	—	—	—	—
3	2	4,50	51,3	71,5	84,5	61,5	—	—	—	—	—	—
4	3	18,53	100,5	160,8	215,5	141,5	1	0,15	26,0	16,0	32,0	15,2
5	6	40,65	122,5	244,9	253,3	214,8	1	1,19	347,0	348,0	355,0	355,0
6	2	4,91	67,0	78,0	98,4	72,4	1	1,67	78,4	61,0	78,7	64,1
7	8	54,70	135,8	228,0	219,8	193,1	—	—	—	—	—	—
8	3	13,61	46,4	72,7	90,5	79,7	1	0,21	36,3	37,5	52,0	34,2
9	3	11,45	81,9	83,3	78,9	72,5	—	—	—	—	—	—
10	2	4,42	64,5	69,0	77,0	51,8	—	—	—	—	—	—
11	4	38,45	199,3	281,1	328,7	209,3	—	—	—	—	—	—
	39	224,03	1,060,8	1,615,8	1,810,9	1,342,4	5	3,59	529,7	528,0	569,2	520,0
	36	189,82	915,6	1,381,7	1,570,4	1,188,6	4	1,92	451,3	467,0	490,5	455,9
	3	34,21	145,2	234,1	240,5	153,8	1	1,67	78,4	61,0	78,7	64,1
	30	111,06	705,1	923,8	1,043,2	768,4	6	1,82	244,4	294,8	223,5	201,5
	1		19,0	43,9	41,2	41,2	1	0,56	22,0	36,0	25,0	25,0

stücke ohne Gebäude.

Ordnungs-Nr.	Landwirtschaftliche Grundstücke ohne Gebäude													
	Wald				Verschiedene Kulturarten				Korporationsanteile					
	Käufe	Fläche ha	Kaufpreis taus. Fr.	hyp. Belastung		Käufe	Fläche ha	Kaufpreis taus. Fr.	hyp. Belastung		Käufe	Fläche ha	Kaufpreis taus. Fr.	hyp. Belastung
vor d. Handänderg. taus. Fr.				nach taus. Fr.	vor d. Handänderg. taus. Fr.				nach taus. Fr.	vor d. Handänderg. taus. Fr.				nach taus. Fr.
1	—	—	—	—	—	—	—	—	—	—	—	—	—	—
2	—	—	—	—	—	—	—	—	—	—	—	—	—	—
3	—	—	—	—	—	—	—	—	—	—	—	—	—	—
4	—	—	—	—	—	—	—	—	—	—	—	—	—	—
5	1	3,96	7,0	11,5	4,5	—	—	—	—	—	—	—	—	—
6	—	—	—	—	—	—	—	—	—	—	—	—	—	—
7	—	—	—	—	—	1	0,66	1,6	2,2	1,2	—	—	—	—
8	—	—	—	—	—	—	—	—	—	—	—	—	—	—
9	—	—	—	—	—	2	5,60	15,2	16,0	11,6	—	—	—	—
10	—	—	—	—	—	—	—	—	—	—	—	—	—	—
11	1	0,04	0,1	—	—	1	0,32	1,2	0,8	0,8	—	—	—	—
	2	4,00	7,1	11,5	4,5	4	6,58	18,0	19,0	13,6	—	—	—	—
	6	1,14	6,1	7,9	0,2	6	10,64	52,1	63,8	63,4	—	—	—	—

Die infolge Zwangsverwertung umgesetzten landwirtschaftlichen Größenklassen, Assekuranzwert,

Tab. 7.

Ordnungs-Nr.	Bezirke	Landwirtschaftliche Gütergewerbe von					
		0,5—3 ha					
		Käufe	Fläche ha	Asse- kuranzwert taus. Fr.	Kaufpreis taus. Fr.	hypothekar. Belastung	
						vor der Handänderung taus. Fr.	nach taus. Fr.
1	Zürich	2	3,32	83,5	93,9	105,5	82,1
2	Affoltern	1	1,09	22,1	38,3	35,0	35,0
3	Horgen	1	0,98	36,3	49,5	54,5	39,5
4	Meilen	—	—	—	—	—	—
5	Hinwil	2	4,71	28,5	45,8	47,1	41,8
6	Uster	1	0,79	47,0	47,0	71,0	45,0
7	Pfäffikon	1	2,40	9,5	14,0	12,5	12,5
8	Winterthur	—	—	—	—	—	—
9	Andelfingen	2	3,29	20,9	17,3	16,9	14,5
10	Bülach	1	0,69	39,0	36,9	38,9	20,8
11	Dielsdorf	2	3,99	89,0	81,9	97,8	75,3
	Kanton 1927	13	21,26	375,8	424,6	479,2	366,5
	davon ohne Fahrhabe . .	13	21,26	375,8	424,6	479,2	366,5
	„ mit „	—	—	—	—	—	—

Tab. 7 (Fortsetzung).

Ordnungs-Nr.	Bezirke	Landwirtschaftliche Gütergewerbe von					
		10,1—15 ha					
		Käufe	Fläche ha	Asse- kuranzwert taus. Fr.	Kaufpreis taus. Fr.	hypothekar. Belastung	
						vor der Handänderung taus. Fr.	nach taus. Fr.
1	Zürich	—	—	—	—	—	—
2	Affoltern	2	25,33	76,0	160,8	196,7	101,6
3	Horgen	—	—	—	—	—	—
4	Meilen	—	—	—	—	—	—
5	Hinwil	—	—	—	—	—	—
6	Uster	—	—	—	—	—	—
7	Pfäffikon	1	12,03	27,0	63,0	56,5	47,1
8	Winterthur	—	—	—	—	—	—
9	Andelfingen	—	—	—	—	—	—
10	Bülach	—	—	—	—	—	—
11	Dielsdorf	—	—	—	—	—	—
	Kanton 1927	3	37,36	103,0	223,8	253,2	148,7
	davon ohne Fahrhabe . .	1	11,31	18,8	55,7	74,7	52,9
	„ mit „	2	26,05	84,2	168,1	178,5	95,8

Die freihändig umgesetzten Liegenschaften nach der Art der Kaufs-

a) Gebäude ohne und mit einzelnen Grundstücken,

Tab. 8 (Erster Teil).

Ordnungs-Nr.	Bezirke	Gebäude mit Grundfläche und Gärten			Gebäude mit Grundfläche, Gärten und einzelnen Grundstücken			
		Anzahl Käufe	Durchschnittlicher		Anzahl Käufe	Durchschnittlicher		
			Assekuranzwert	Kaufpreis		Assekuranzwert	Kaufpreis	
							Fr.	Fr.
Fr.	Fr.	Fr.	Fr.	Fr.				
1	Zürich	793	72,951	93,219	245	81,828	131,213	49,385
2	Affoltern	27	9,311	12,689	17	16,706	23,029	6,323
3	Horgen	153	36,333	46,769	23	38,196	56,309	18,113
4	Meilen	125	29,177	36,390	37	36,746	53,716	16,970
5	Hinwil	121	22,265	26,203	52	26,163	30,260	4,097
6	Uster	102	25,032	29,890	33	16,373	20,206	3,833
7	Pfäffikon	53	18,607	19,221	26	16,508	16,638	130
8	Winterthur	284	32,952	42,612	36	26,142	35,342	9,200
9	Andelfingen	21	13,700	14,257	24	27,412	31,604	4,192
10	Bülach	65	30,629	30,677	42	29,695	30,183	488
11	Dielsdorf	22	27,509	25,195	20	22,515	24,655	2,140
	Kanton 1927	1,766	48,575	61,244	555	50,804	76,207	25,403
	dav. ohne Fahrhabe	1,679	49,077	61,710	512	52,586	79,378	26,792
	„ mit „	87	38,104	52,260	43	29,584	38,453	8,869
	1926: ohne „	1,878	50,469	66,750	396	42,688	60,005	17,317
	mit „	80	52,002	75,328	38	34,379	44,816	10,537

b) Landwirtschaftliche Grundstücke ohne Gebäude

Tab. 8 (Zweiter Teil).

Ordnungs-Nr.	Bezirke	Landwirtschaftliche Grundstücke ohne Gebäude											
		Äcker und Wiesen				Rebland				Riedland			
		Anzahl Käufe	durchschn. Fläche	Durchschnittl. Kaufpreis		Anzahl Käufe	durchschn. Fläche	Durchschnittl. Kaufpreis		Anzahl Käufe	durchschn. Fläche	Durchschnittl. Kaufpreis	
				insgesamt	pro ha			insgesamt	pro ha			insgesamt	pro ha
		ha	Fr.	Fr.	ha	Fr.	Fr.	ha	Fr.	Fr.			
1	Zürich	189	0,34	8,388	24,670	15	0,12	3,947	32,892	15	0,30	1,553	5,177
2	Affoltern	88	0,27	1,544	5,718	2	0,05	100	2,000	10	0,19	790	4,158
3	Horgen	28	0,40	4,828	12,070	—	—	—	—	6	0,41	3,967	9,676
4	Meilen	60	0,33	2,715	8,227	19	0,16	2,110	13,187	17	0,16	782	4,887
5	Hinwil	44	0,52	3,625	6,971	—	—	—	—	20	0,21	670	3,190
6	Uster	125	0,36	2,366	6,572	2	0,03	150	5,000	22	0,17	623	3,665
7	Pfäffikon	192	0,32	1,606	5,019	—	—	—	—	25	0,20	464	2,320
8	Winterthur	325	0,29	1,733	5,976	14	0,09	307	3,411	5	0,23	640	2,783
9	Andelfingen	309	0,20	991	4,955	63	0,06	432	7,200	6	0,07	67	957
10	Bülach	295	0,23	1,223	5,317	38	0,06	510	8,500	8	0,14	487	3,478
11	Dielsdorf	310	0,28	1,546	5,521	25	0,08	340	4,250	16	0,26	806	3,100
	Kanton 1927	1,965	0,29	2,286	7,883	178	0,18	894	11,175	150	0,21	849	4,043
	1926	2,247	0,28	2,111	7,539	190	0,08	827	10,337	138	0,24	985	4,104

objekte, durchschn. Assekuranzwert und Kaufpreis im Jahre 1927.

landwirtschaftliche Gütergewerbe, andere Betriebe.

Ordnungs-Nr.	Landwirtschaftliche Gütergewerbe von über 0,5 ha						Andere Betriebe mit Grundbesitz					
	Anzahl Käufe	durchschn. Fläche ha	Durchschnittlicher				Anzahl Käufe	durchschn. Fläche ha	Durchschnittlicher			
			Gebäude-assekuranzwert Fr.	Gesamtkaufpreis Fr.	Kaufpreis der Grundstücke				Gebäude-assekuranzwert Fr.	Gesamtkaufpreis Fr.	Kaufpreis der Grundstücke	
					insgesamt pro Kauf Fr.	pro ha Fr.					insgesamt pro Kauf Fr.	pro ha Fr.
1	19	2,86	33,689	91,158	57,469	20,094	43	0,47	170,186	272,479	102,293	217,645
2	37	5,88	23,597	50,635	27,038	4,598	—	—	—	—	—	—
3	44	5,06	28,361	57,752	29,391	5,808	14	0,60	231,364	133,593	—	—
4	62	3,94	30,181	54,950	24,769	6,286	1	1,52	49,500	56,000	6,500	4,276
5	123	4,74	23,074	39,604	16,530	3,487	14	0,29	40,486	55,843	15,357	52,955
6	68	4,56	24,482	43,807	19,325	4,238	1	0,17	123,200	100,000	—	—
7	60	4,84	20,960	34,497	13,537	2,797	3	0,13	81,000	118,333	37,333	287,177
8	85	4,54	24,603	44,008	19,405	4,274	7	3,83	310,914	143,857	—	—
9	21	5,37	23,952	41,428	17,476	3,254	3	0,68	43,700	41,667	—	—
10	33	4,54	30,418	40,418	10,000	2,203	4	0,38	89,850	83,250	—	—
11	55	3,61	29,020	39,078	10,058	2,786	5	0,49	80,280	87,100	6,820	13,918
	607	4,56	25,679	45,416	19,737	4,328	95	0,71	153,763	176,634	22,871	32,213
	379	4,08	24,942	42,618	17,676	4,332	70	0,51	140,780	194,850	54,070	106,020
	228	5,37	26,903	50,066	23,163	4,313	25	1,27	190,116	125,628	—	—
	383	3,98	23,598	40,741	17,143	4,307	56	0,95	104,220	154,941	50,721	53,390
	168	5,36	27,300	50,611	23,311	4,349	10	0,70	85,490	94,420	8,930	12,755

sowie andere nichtlandwirtschaftliche Grundstücke.

Ordnungs-Nr.	Landwirtschaftliche Grundstücke ohne Gebäude								Andere nicht landwirtschaftliche Grundstücke							
	Wald				Verschied. Kulturarten				Korporationsanteile				Bauland, Kiesgruben, Strassengebiet, Steinbrüche etc.			
	Anzahl Käufe	durchschn. Fläche ha	Durchschnittl. Kaufpreis		Anzahl Käufe	durchschn. Fläche ha	Durchschnittl. Kaufpreis		Anzahl Käufe	durchschn. Fläche ha	Durchschnittl. Kaufpreis		Anzahl Käufe	durchschn. Fläche ha	Durchschnittl. Kaufpreis	
			insgesamt Fr.	pro ha Fr.			insgesamt Fr.	pro ha Fr.			insgesamt Fr.	pro ha Fr.			insgesamt Fr.	pro ha Fr.
1	29	1,52	21,638	14,235	29	0,21	2,965	14,119	—	—	—	—	757	0,13	24,745	190,346
2	18	0,41	1,833	4,471	21	0,65	2,848	4,381	—	—	—	—	8	0,20	4,475	22,375
3	7	0,12	914	7,617	15	0,65	5,767	8,872	7	1,74	6,657	3,826	204	0,14	7,762	55,443
4	27	0,17	1,104	6,494	23	0,44	3,987	9,061	5	2,01	3,800	1,890	148	0,17	10,117	59,512
5	19	0,34	1,195	3,515	22	0,81	3,259	4,023	—	—	—	—	53	0,13	4,079	31,377
6	33	0,24	1,685	7,021	33	0,35	2,873	8,208	1	2,62	4,200	1,603	55	0,16	5,680	35,500
7	82	0,32	1,411	4,409	55	1,10	3,558	3,234	2	0,68	2,150	3,162	35	0,06	1,554	25,900
8	68	0,39	1,593	4,085	40	0,88	3,782	4,298	—	—	—	—	217	0,08	5,620	70,250
9	57	0,19	816	4,295	39	0,47	2,274	4,838	—	—	—	—	25	0,06	2,828	47,133
10	40	0,15	567	3,780	73	0,42	1,822	4,338	—	—	—	—	54	0,11	4,776	43,418
11	56	0,19	948	4,989	46	0,74	6,665	9,007	2	0,75	1,100	1,467	30	0,16	4,357	27,231
	436	0,35	2,572	7,348	396	0,62	3,449	5,563	17	1,63	4,488	2,753	1,586	0,13	18,546	142,661
	436	0,35	1,894	5,411	432	0,51	3,105	6,088	11	0,45	3,220	7,155	1,439	0,12	13,519	112,658

Die infolge Zwangsverwertung umgesetzten Liegenschaften nach der

a) Gebäude mit und ohne einzelnen Grundstücken,

Tab. 9 (Erster Teil.)

Ordnungs-Nr.	Bezirke	Gebäude mit Grundfläche und Gärten			Gebäude mit Grundfläche, Gärten und einzelnen Grundstücken			
		Anzahl Käufe	Durchschnittlicher		Anzahl Käufe	Durchschnittlicher		
			Assekuranzwert	Kaufpreis		Assekuranzwert	Kaufpreis	
							Fr.	Fr.
		Fr.	Fr.	Fr.	Fr.	Fr.	Fr.	
1	Zürich	32	77,247	92,644	3	34,167	38,300	4,133
2	Affoltern	2	9,800	6,700	3	28,467	26,567	—
3	Horgen	3	48,900	57,667	—	—	—	—
4	Meilen	1	21,500	26,800	1	24,000	35,000	11,000
5	Hinwil	9	40,111	30,389	2	3,600	4,700	1,100
6	Uster	5	21,300	20,420	4	39,575	39,125	—
7	Pfäffikon	1	19,800	17,000	1	6,000	4,300	—
8	Winterthur	6	24,083	30,800	1	15,000	8,300	—
9	Andelfingen	—	—	—	1	8,500	4,400	—
10	Bülach	2	34,100	35,500	1	45,000	45,000	—
11	Dielsdorf	—	—	—	—	—	—	—
	Kanton 1927	61	55,077	62,724	17	26,582	26,912	330
	dav. ohne Fahrhabe	60	55,462	62,960	16	24,956	25,562	606
	„ mit „	1	32,000	48,600	1	52,600	48,500	—
	1926: ohne „	46	47,200	57,078	22	36,541	40,577	4,036
	„ mit „	6	60,967	66,650	1	30,000	25,000	—

b) Landwirtschaftliche Grundstücke ohne Gebäude

Tab. 9 (Zweiter Teil.)

Ordnungs-Nr.	Bezirke	Landwirtschaftliche Grundstücke ohne Gebäude											
		Äcker und Wiesen				Rebland				Riedland			
		Anzahl Käufe	durchschn. Fläche	Durchschnittl. Kaufpreis		Anzahl Käufe	durchschn. Fläche	Durchschnittl. Kaufpreis		Anzahl Käufe	durchschn. Fläche	Durchschnittl. Kaufpreis	
				insgesamt	pro ha			insgesamt	pro ha			insgesamt	pro ha
		ha	Fr.	Fr.	ha	Fr.	Fr.	ha	Fr.	Fr.			
1	Zürich	6	0,46	3,717	8,080	—	—	—	—	—	—		
2	Affoltern	2	0,30	2,100	7,000	—	—	—	—	—	—		
3	Horgen	—	—	—	—	—	—	—	—	—	—		
4	Meilen	—	—	—	—	—	—	—	—	—	—		
5	Hinwil	—	—	—	—	—	—	—	—	—	—		
6	Uster	—	—	—	—	—	—	—	—	—	—		
7	Pfäffikon	1	4,68	3,500	749	—	—	—	—	—	—		
8	Winterthur	—	—	—	—	—	—	—	—	—	—		
9	Andelfingen	1	0,06	200	3,333	—	—	—	—	—	—		
10	Bülach	—	—	—	—	—	—	—	—	—	—		
11	Dielsdorf	1	0,05	1,400	28,000	—	—	—	—	—	—		
	Kanton 1927	11	0,74	2,837	3,882	—	—	—	—	—	—		
	1926	15	0,20	1,260	6,300	1	0,06	100	1,667	2	0,52	2,905	5,586

Art der Kaufobjekte, durchschn. Assekuranzwert und Kaufpreis 1927.

landwirtschaftliche Gütergewerbe, andere Betriebe.

Ordnungs-Nr.	Landwirtschaftliche Gütergewerbe von über 0,5 ha						Andere Betriebe mit Grundbesitz					
	Anzahl Käufe	durchschn. Fläche ha	Durchschnittlicher				Anzahl Käufe	durchschn. Fläche ha	Durchschnittlicher			
			Gebäude-assekuranzwert Fr.	Gesamtkaufpreis Fr.	Kaufpreis der Grundstücke				Gebäude-assekuranzwert Fr.	Gesamtkaufpreis Fr.	Kaufpreis der Grundstücke	
					insgesamt pro Kauf Fr.	pro ha Fr.					insgesamt pro Kauf Fr.	pro ha Fr.
1	3	2,20	31,167	42,467	11,300	5,136	1	0,37	42,000	65,500	23,500	63,513
2	3	8,81	32,700	66,367	33,667	3,821	—	—	—	—	—	—
3	2	2,15	25,650	35,750	10,100	4,698	—	—	—	—	—	—
4	3	6,18	33,500	53,600	20,100	3,252	1	0,15	26,000	16,000	—	—
5	8	6,07	23,062	40,612	17,550	2,891	2	1,80	191,000	193,000	2,000	1,100
6	2	2,45	33,500	39,000	5,500	2,245	1	1,67	78,400	61,000	—	—
7	8	6,84	16,975	28,512	11,537	1,687	—	—	—	—	—	—
8	3	4,54	15,467	24,233	8,766	1,931	1	0,20	36,300	37,500	1,200	6,000
9	3	3,82	27,300	27,767	467	129	—	—	—	—	—	—
10	2	2,21	32,200	34,500	2,300	1,041	—	—	—	—	—	—
11	4	9,61	49,825	70,250	20,425	2,125	—	—	—	—	—	—
	41	5,66	27,385	41,361	13,976	2,469	6	1,00	94,117	94,333	216	216
	38	5,20	25,726	38,466	12,740	2,450	5	0,87	97,260	101,000	3,740	4,299
	3	11,40	48,400	78,033	29,633	2,599	1	1,67	78,400	61,000	—	—
	30	3,59	23,503	30,793	7,290	2,031	8	1,37	41,550	49,087	7,537	5,501
	1	3,29	19,000	43,900	24,900	7,568	1	0,56	22,000	36,000	14,000	25,000

sowie andere nichtlandwirtschaftliche Grundstücke.

Ordnungs-Nr.	Landwirtschaftliche Grundstücke ohne Gebäude										Andere nicht landwirtschaftliche Grundstücke					
	Wald				Verschied. Kulturarten				Korporationsanteile		Bauland, Kiesgruben, Strassengebiet, Steinbrüche etc.					
	Anzahl Käufe	durchschn. Fläche ha	Durchschnittl. Kaufpreis		Anzahl Käufe	durchschn. Fläche ha	Durchschnittl. Kaufpreis		Anzahl Käufe	durchschn. Fläche ha	Durchschn. Kaufpreis		Anzahl Käufe	durchschn. Fläche ha	Durchschnittl. Kaufpreis	
			insgesamt Fr.	pro ha Fr.			insgesamt Fr.	pro ha Fr.			insgesamt Fr.	pro ha Fr.			insgesamt Fr.	pro ha Fr.
1	—	—	—	—	—	—	—	—	—	—	—	3	0,16	10,333	67,706	
2	—	—	—	—	—	—	—	—	—	—	—	—	—	—	—	
3	—	—	—	—	—	—	—	—	—	—	—	—	—	—	—	
4	—	—	—	—	—	—	—	—	—	—	—	—	—	—	—	
5	1	3,96	7,000	1,768	1	2,35	8,000	3,404	—	—	—	1	0,73	28,000	38,356	
6	—	—	—	—	—	—	—	—	—	—	—	—	—	—	—	
7	—	—	—	—	1	0,66	1,600	2,424	—	—	—	—	—	—	—	
8	—	—	—	—	—	—	—	—	—	—	—	—	—	—	—	
9	2	0,46	1,050	2,283	2	2,80	7,600	2,714	—	—	—	—	—	—	—	
10	—	—	—	—	—	—	—	—	—	—	—	—	—	—	—	
11	1	0,04	100	2,500	1	0,32	1,200	3,750	—	—	—	—	—	—	—	
	4	1,23	2,300	1,870	5	1,79	5,200	2,905	—	—	—	4	0,30	15,125	50,417	
	6	0,19	1,017	5,353	7	1,66	10,914	6,575	—	—	—	15	0,36	18,753	52,092	

Die freihändig umgesetzten Liegenschaften mit bekannter durchschnittlichem Kaufpreis und durch-

a) Gebäude mit und ohne einzelnen Grundstücken, landwirtschaftliche Gütergewerbe, andere Betriebe.

Tab. 10.

Ordnungs-Nr.	Bezirke	Hypothekarische Belastung in % des Kaufpreises											
		Gebäude mit Grundfläche und Gärten			Gebäude mit Grundfläche, Gärten u. einzelnen Grundstücken			Landwirtschaftliche Gütergewerbe von über 0,5 ha			Andere Betriebe mit Grundbesitz		
		Kaufpreis taus. Fr.	hypothekar. Belastung		Kaufpreis taus. Fr.	hypothekar. Belastung		Kaufpreis taus. Fr.	hypothekar. Belastung		Kaufpreis taus. Fr.	hypothekar. Belastung	
			taus. Fr.	%		taus. Fr.	%		taus. Fr.	%		taus. Fr.	%
1	Zürich . . .	73,753,7	59,706,9	81,0	31,969,9	21,793,1	68,2	1,732,0	1,286,2	74,2	11,022,1	6,481,1	58,8
2	Affoltern . .	342,6	249,4	72,8	391,5	295,7	75,5	1,862,3	1,406,9	75,5	—	—	—
3	Horgen . . .	7,155,7	5,334,2	74,5	1,295,1	799,9	61,8	2,541,1	1,632,5	64,2	1,370,3	1,039,5	75,8
4	Meilen . . .	4,548,8	3,572,7	78,5	1,987,5	1,200,1	60,4	3,406,9	2,370,5	69,6	56,0	39,5	70,5
5	Hinwil . . .	3,170,6	2,521,9	79,5	1,573,5	1,119,6	71,1	4,871,3	3,906,6	80,2	781,8	686,7	87,8
6	Uster . . .	3,048,8	2,357,7	77,3	621,3	467,3	75,2	2,978,9	2,361,4	79,2	100,0	70,0	70,0
7	Pfäffikon . .	989,7	759,4	76,7	432,6	303,3	70,1	2,055,3	1,540,3	74,9	355,0	249,5	70,3
8	Winterthur .	12,101,8	9,168,0	75,7	1,272,3	854,5	67,2	3,740,7	2,578,4	68,9	1,007,0	335,6	33,3
9	Andelfingen	299,4	230,0	76,8	758,5	609,1	80,3	859,0	623,3	72,6	125,0	113,2	90,6
10	Bülach . . .	1,992,2	1,706,6	85,7	1,269,6	978,0	77,0	1,301,7	1,001,8	77,0	333,0	250,0	75,1
11	Dielsdorf . .	553,7	461,0	83,2	493,1	356,2	72,2	2,149,3	1,636,9	76,1	435,5	319,0	73,2
	Kanton 1927	107,957,0	86,067,8	79,8	42,064,9	28,776,8	68,4	27,498,5	20,344,8	74,0	15,585,7	9,584,1	61,5
	davon ohne Fahrhabe	103,410,4	82,352,2	79,6	40,411,4	27,450,9	67,9	16,083,4	11,733,2	72,9	12,945,0	7,813,8	60,4
	davon mit Fahrhabe	4,546,6	3,715,6	81,7	1,653,5	1,325,9	80,2	11,415,1	8,611,6	75,5	2,640,7	1,770,3	67,0
	1926: ohne Fahrhabe	124,758,6	98,635,6	79,1	23,735,4	16,438,5	69,3	15,519,4	10,865,4	68,7	8,604,7	5,685,3	66,1
	mit Fahrhabe	6,026,3	5,030,6	83,5	1,703,0	1,336,6	78,5	8,502,7	6,263,7	73,6	944,2	713,0	75,5

hypothekarischer Belastung nach der Art der Kaufobjekte, schnittlicher Belastung im Jahre 1927.

b) Landwirtschaftliche Grundstücke ohne Gebäude.

Ordnungs-Nr.	Hypothekarische Belastung in % des Kaufpreises																	
	Acker und Wiesen			Rebland			Riedland			Wald			Verschiedene Kulturarten			Korporationsanteile		
	Kaufpreis taus. Fr.	hypothekar. Belastung		Kaufpreis taus. Fr.	hypothek. Belastung		Kaufpreis taus. Fr.	hypothek. Belastung		Kaufpreis taus. Fr.	hypothek. Belastung		Kaufpreis taus. Fr.	hypothek. Belastung		Kaufpreis taus. Fr.	hypothek. Belastung	
		taus. Fr.	%		taus. Fr.	taus. Fr.		%	taus. Fr.		taus. Fr.	%		taus. Fr.	taus. Fr.		%	taus. Fr.
1	1,577,4	678,0	43,0	54,7	1,9	3,5	23,3	9,1	39,1	627,5	7,6	1,2	78,0	23,6	30,4	—	—	—
2	135,9	63,9	47,0	0,2	—	—	7,9	4,4	55,7	33,0	3,6	10,9	59,8	28,4	47,5	—	—	—
3	135,2	6,5	4,8	—	—	—	23,8	7,0	29,4	6,4	—	—	86,5	13,5	15,6	46,6	16,7	35,8
4	151,2	60,6	40,1	40,1	17,0	42,4	13,3	3,3	24,8	29,8	3,7	12,4	81,0	26,4	32,6	19,0	3,8	20,0
5	147,0	30,5	20,7	—	—	—	13,4	2,0	14,9	22,7	5,5	24,2	68,7	26,8	39,0	—	—	—
6	288,2	117,8	40,9	0,3	—	—	13,7	3,5	25,5	55,6	8,5	15,3	94,8	28,2	29,7	4,2	—	—
7	298,2	122,6	41,1	—	—	—	11,6	4,1	35,3	115,7	17,3	14,9	174,3	83,7	48,0	4,3	—	—
8	545,1	180,0	33,0	4,3	0,3	7,0	2,5	—	—	105,1	24,1	22,9	151,3	55,2	36,5	—	—	—
9	287,8	171,2	59,5	26,4	2,3	8,7	0,4	—	—	46,5	1,8	3,9	70,1	14,8	21,1	—	—	—
10	325,2	161,1	49,5	19,4	2,7	13,9	3,9	2,4	61,5	22,7	4,6	18,3	132,2	68,2	51,6	—	—	—
11	463,9	274,7	59,2	8,5	1,9	22,3	12,9	4,8	37,2	53,1	22,1	41,6	306,6	118,1	38,5	2,2	0,6	27,3
	4,355,1	1,866,9	42,9	153,9	26,1	17,0	126,7	40,6	32,0	1118,1	98,8	8,8	1.303,3	486,9	37,4	76,3	21,1	27,7
	3,582,7	1,510,9	42,2	147,0	31,1	24,0	95,7	35,3	36,9	773,2	113,7	14,7	1,294,1	547,4	42,3	32,2	13,6	42,2

Die infolge Zwangsverwertung umgesetzten Liegenschaften mit objekte, durchschnittlichem Kaufpreis und

a) Gebäude mit und ohne einzelnen Grundstücken,

Tab. 11 (Erster Teil).

Ordnungs-Nr.	Bezirke	Gebäude mit Grundfläche und Gärten					Gebäude mit Grundfläche, Gärten und einzelnen Grundstücken				
		Kauf- preis tausende Fr.	hypoth. Belastung		%		Kauf- preis taus. Fr.	hypoth. Belastung		%	
			vor	nach	vor	nach		vor	nach	vor	nach
			der Handänderung taus. Fr.		der Hand- änderung			d. Handänderung taus. Fr.		der Hand- änderung	
1	Zürich . . .	2,964,6	3,243,0	2,684,7	109,4	90,6	114,9	127,6	101,6	111,1	88,4
2	Affoltern . .	13,4	12,8	2,9	95,5	21,6	79,7	88,1	57,7	110,5	72,4
3	Horgen . . .	173,0	183,8	138,8	106,2	80,2	—	—	—	—	—
4	Meilen . . .	26,8	25,3	25,2	94,4	94,0	35,0	32,5	32,5	92,9	92,9
5	Hinwil . . .	273,5	316,1	254,8	115,6	93,2	9,4	8,5	8,4	90,4	89,4
6	Uster	102,1	83,8	73,3	82,1	71,8	156,5	172,7	147,0	110,4	93,9
7	Pfäffikon . .	17,0	15,0	15,0	88,2	88,2	4,3	4,1	4,0	95,3	93,0
8	Winterthur .	184,8	194,9	148,2	105,5	80,2	8,3	10,1	7,5	121,7	90,4
9	Andelfingen .	—	—	—	—	—	4,4	7,5	3,5	170,5	79,5
10	Bülach . . .	71,0	60,0	58,0	84,5	81,7	45,0	40,0	40,0	88,9	88,9
11	Dielsdorf . .	—	—	—	—	—	—	—	—	—	—
	Kanton 1927	3,826,2	4,134,7	3,400,9	108,1	88,9	457,5	491,1	402,2	107,3	87,9
	davon ohne Fahrhabe	3,777,6	4,083,7	3,354,9	108,1	88,8	409,0	436,0	364,2	106,6	89,0
	mit „	48,6	51,0	46,0	104,9	94,6	48,5	55,1	38,0	113,6	78,4
	1926: ohne „	2,625,6	2,626,8	2,162,7	100,1	82,4	780,4	734,1	643,0	94,1	82,4
	mit „	399,9	414,0	345,8	103,5	86,5	25,0	33,0	22,8	132,0	91,2

b) Landwirtschaftliche

Tab. 11 (Zweiter Teil).

Ordnungs-Nr.	Bezirke	Äcker und Wiesen					Rebland				
		Kauf- preis tausende Fr.	hypoth. Belastung		%		Kauf- preis taus. Fr.	hypoth. Belastung		%	
			vor	nach	vor	nach		vor	nach	vor	nach
			der Handänderung taus. Fr.		der Hand- änderung			d. Handänderung taus. Fr.		der Hand- änderung	
1	Zürich . . .	18,3	19,1	10,0	104,4	54,6	—	—	—	—	—
2	Affoltern . .	4,2	0,3	3,7	7,1	88,1	—	—	—	—	—
3	Horgen . . .	—	—	—	—	—	—	—	—	—	—
4	Meilen . . .	—	—	—	—	—	—	—	—	—	—
5	Hinwil . . .	—	—	—	—	—	—	—	—	—	—
6	Uster	—	—	—	—	—	—	—	—	—	—
7	Pfäffikon . .	—	—	—	—	—	—	—	—	—	—
8	Winterthur .	—	—	—	—	—	—	—	—	—	—
9	Andelfingen .	—	—	—	—	—	—	—	—	—	—
10	Bülach . . .	—	—	—	—	—	—	—	—	—	—
11	Dielsdorf . .	1,4	2,1	1,1	150,0	78,6	—	—	—	—	—
	Kanton 1927	23,9	21,5	14,8	90,0	61,9	—	—	—	—	—
	1926	4,8	4,5	3,4	93,8	70,8	0,1	0,1	—	100,0	—

bekannter hypothekarischer Belastung nach der Art der Kaufs- durchschnittlicher Belastung im Jahre 1927.

landwirtschaftliche Gütergewerbe, andere Betriebe.

Ordnungs-Nr.	Landwirtschaftliche Gütergewerbe von über 0,5 ha					Andere Betriebe mit Grundbesitz				
	Kaufpreis taus. Fr.	hypothek. Belastung		%		Kaufpreis taus. Fr.	hypoth. Belastung		%	
		vor	nach	vor	nach		vor	nach		
		der Handänderung		der Handänderung			der Handänderung		d. Handänderung	
taus. Fr.	taus. Fr.	taus. Fr.	taus. Fr.	taus. Fr.	taus. Fr.	taus. Fr.	taus. Fr.	taus. Fr.	taus. Fr.	
1	127,4	132,6	109,2	104,1	85,7	65,5	51,5	51,5	78,6	78,6
2	199,1	231,7	136,6	116,4	68,6	—	—	—	—	—
3	71,5	84,5	61,5	118,2	86,0	—	—	—	—	—
4	160,8	215,5	141,5	134,0	88,0	16,0	32,0	15,2	200,0	93,7
5	244,9	253,3	214,8	103,4	87,7	348,0	355,0	355,0	102,0	102,0
6	78,0	98,4	72,4	126,1	92,8	61,0	78,7	64,1	129,0	105,1
7	228,0	219,8	193,1	96,4	84,7	—	—	—	—	—
8	72,7	90,5	79,7	124,5	110,6	37,5	52,0	34,2	138,7	91,2
9	83,8	78,9	72,5	94,5	87,0	—	—	—	—	—
10	69,0	77,0	51,8	111,6	75,1	—	—	—	—	—
11	281,1	328,7	209,3	116,9	74,5	—	—	—	—	—
	1,615,8	1,810,9	1,342,4	112,1	83,1	528,0	569,2	520,0	107,8	98,5
	1,381,7	1,570,4	1,188,6	113,6	86,0	467,0	490,5	455,9	105,0	97,6
	234,1	240,5	153,8	102,7	65,7	61,0	78,7	64,1	129,0	105,1
	923,8	1,043,2	768,4	112,9	83,2	294,8	223,5	201,5	75,8	68,4
	43,9	41,2	41,2	93,8	93,8	36,0	25,0	25,0	69,4	69,4

Grundstücke ohne Gebäude.

Ordnungs-Nr.	Wald					Verschiedene Kulturarten				
	Kaufpreis taus. Fr.	hypothek. Belastung		%		Kaufpreis taus. Fr.	hypoth. Belastung		%	
		vor	nach	vor	nach		vor	nach		
		der Handänderung		der Handänderung			der Handänderung		d. Handänderung	
taus. Fr.	taus. Fr.	taus. Fr.	taus. Fr.	taus. Fr.	taus. Fr.	taus. Fr.	taus. Fr.	taus. Fr.	taus. Fr.	
1	—	—	—	—	—	—	—	—	—	—
2	—	—	—	—	—	—	—	—	—	—
3	—	—	—	—	—	—	—	—	—	—
4	—	—	—	—	—	—	—	—	—	—
5	7,0	11,5	4,5	164,3	64,3	—	—	—	—	—
6	—	—	—	—	—	—	—	—	—	—
7	—	—	—	—	—	1,6	2,2	1,2	137,5	75,0
8	—	—	—	—	—	—	—	—	—	—
9	—	—	—	—	—	15,2	16,0	11,6	106,5	77,2
10	—	—	—	—	—	—	—	—	—	—
11	0,1	—	—	—	—	1,2	0,8	0,8	66,7	66,7
	7,1	11,5	4,5	164,3	64,3	18,0	19,0	13,6	105,6	75,6
	6,1	7,9	0,2	129,5	3,3	52,1	63,8	63,4	122,5	121,7

B. Gemeindeweise

Die freihändig umgesetzten Liegenschaften (inkl. freiwillige Ganten) Kaufpreis im

a) Gebäude ohne und mit einzelnen Grundstücken.

Tab. 12 (Erster Teil).

Ordnungs-Nr.	Politische Gemeinden	Gebäude mit Grundfläche und Gärten				Gebäude m. Grundfläche, Gärten und einzelnen Grundstücken			
		Käufe	Fläche ha	Asse- kuranz- wert taus. Fr.	Kaufpreis taus. Fr.	Käufe	Fläche ha	Asse- kuranz- wert taus. Fr.	Kaufpreis taus. Fr.
1	Zürich	560	17,43	47,307,2	62,265,8	179	27,88	17,458,4	29,026,5
2	Aesch	—	—	—	—	1	0,15	12,0	11,0
3	Albisrieden	12	0,62	583,5	571,0	3	0,87	123,0	163,0
4	Altstetten	18	0,81	914,9	1,107,0	4	0,96	193,7	245,0
5	Birmensdorf	5	0,82	55,6	86,5	—	—	—	—
6	Dietikon	39	3,08	1,602,4	1,658,4	10	2,79	422,4	526,3
7	Engstringen, Ober-	—	—	—	—	1	0,11	50,0	52,4
8	„ Unter-	2	0,11	61,5	62,0	3	0,46	150,0	156,5
9	Geroldswil	2	0,08	51,0	50,8	1	0,29	24,0	26,5
10	Höngg	24	1,10	945,8	1,083,3	6	1,32	398,4	496,2
11	Oerlikon	54	2,45	3,106,2	3,327,3	4	0,66	130,5	198,0
12	Oetwil	—	—	—	—	2	0,31	20,0	24,8
13	Schlieren	27	1,35	816,0	788,9	6	1,03	162,4	208,5
14	Schwamendingen	8	0,35	305,3	370,8	6	1,44	217,3	225,5
15	Seebach	16	0,93	815,5	897,2	5	1,29	209,3	246,0
16	Utikon	1	0,06	68,0	68,0	1	0,16	30,0	37,0
17	Urdorf, Nieder-	—	—	—	—	3	0,80	86,2	99,0
18	„ Ober-	1	0,05	14,3	17,5	2	0,65	47,1	51,0
19	Weiningen	2	0,10	130,0	120,0	4	0,85	64,9	71,5
20	Witikon	2	0,12	71,0	78,0	—	—	—	—
21	Zollikon	20	1,21	1,001,8	1,370,1	4	0,67	248,2	282,6
	Bezirk Zürich 1927	793	30,17	57,850,0	73,922,6	245	42,69	20,047,8	32,147,3
	davon ohne Fahrhabe	788	29,89	57,605,9	73,579,2	243	42,28	19,980,8	32,071,3
	mit „	5	0,28	244,1	343,4	2	0,41	67,0	76,0
	1926: ohne „	936	38,71	68,298,2	93,128,5	126	25,15	10,820,9	16,423,0
	mit „	5	0,35	315,3	557,0	3	0,87	115,5	159,0
22	Aeugst	1	0,04	8,4	15,0	3	0,88	32,7	37,0
23	Affoltern	4	0,14	69,7	108,8	3	0,55	60,7	93,0
24	Bonstetten	1	0,01	0,1	0,1	—	—	—	—
25	Hausen	10	0,27	60,6	64,4	1	0,39	27,8	27,0
26	Hedingen	1	0,07	48,8	85,0	2	0,41	34,7	48,7
27	Kappel	1	0,04	3,0	3,5	—	—	—	—
28	Knonau	3	0,12	17,2	15,0	1	0,18	6,8	10,5
29	Maschwanden	1	0,06	7,2	5,2	—	—	—	—
30	Mettmenstetten	3	0,06	14,4	21,6	3	1,22	22,6	33,3
31	Obfelden	2	0,10	22,0	24,0	2	0,56	80,5	119,0

a) Gebäude ohne und mit einzelnen Grundstücken,

Tab. 12 (Erster Teil, Forts.).

Ordnungs-Nr.	Politische Gemeinden	Gebäude mit Grundfläche und Gärten				Gebäude m. Grundfläche, Gärten und einzelnen Grundstücken			
		Käufe	Fläche ha	Asse- kuranz- wert taus. Fr.	Kaufpreis taus. Fr.	Käufe	Fläche ha	Asse- kuranz- wert taus. Fr.	Kaufpreis taus. Fr.
32	Ottenbach	—	—	—	—	2	0,48	18,2	23,0
33	Rifferswil	—	—	—	—	—	—	—	—
34	Stallikon	—	—	—	—	—	—	—	—
35	Wettswil	—	—	—	—	—	—	—	—
	Bez. Affoltern 1927	27	0,91	251,4	342,6	17	4,67	284,0	391,5
	davon ohne Fahrhabe	27	0,91	251,4	342,6	14	3,72	175,7	245,5
	mit " "	—	—	—	—	3	0,95	108,3	146,0
	1926: ohne Fahrhabe	30	1,16	381,1	463,4	25	5,82	342,6	449,0
	mit " "	2	0,12	69,3	90,0	2	0,55	73,0	101,5
36	Adliswil	23	1,04	687,8	800,7	4	1,09	109,3	200,5
37	Hirzel	1	0,04	5,7	20,0	—	—	—	—
38	Horgen	35	2,08	1,296,3	1,657,1	5	0,95	141,2	150,8
39	Hütten	2	0,04	11,9	11,0	—	—	—	—
40	Kilchberg	8	0,92	626,4	749,7	1	0,33	31,0	30,0
41	Langnau	4	0,13	37,7	51,0	—	—	—	—
42	Oberrieden	3	0,18	112,8	129,5	3	0,52	129,5	135,5
43	Richterswil	16	0,66	433,8	564,0	2	0,42	48,5	68,0
44	Rüschlikon	9	0,71	335,0	571,5	2	0,46	163,0	315,0
45	Schönenberg	—	—	—	—	—	—	—	—
46	Thalwil	30	1,86	1,225,7	1,571,4	4	1,32	193,3	290,8
47	Wädenswil	22	1,24	784,9	1,029,8	2	0,58	62,7	104,5
	Bez. Horgen 1927	153	8,90	5,558,9	7,155,7	23	5,67	878,5	1,295,1
	davon ohne Fahrhabe	149	8,58	5,405,6	6,853,9	22	5,40	859,6	1,258,6
	mit " "	4	0,32	153,3	301,8	1	0,27	18,9	36,5
	1926: ohne " "	143	9,65	5,214,8	6,564,0	15	5,70	569,2	735,0
	mit " "	19	0,99	916,8	1,226,0	3	0,65	94,3	145,0
48	Erlenbach	18	1,10	707,2	887,8	3	0,71	150,0	151,0
49	Herrliberg	3	0,25	77,6	107,3	2	0,88	31,5	56,0
50	Hombrechtikon	4	0,14	48,2	63,9	6	1,27	119,0	140,2
51	Küsnacht	23	1,72	1,024,0	1,192,2	8	2,35	580,0	959,0
52	Männedorf	15	0,96	497,3	655,4	2	0,67	7,6	5,3
53	Meilen	19	1,08	438,5	546,8	5	1,36	111,0	173,1
54	Oetwil	1	0,07	6,0	4,5	—	—	—	—
55	Stäfa	23	1,09	536,2	719,4	9	2,27	258,5	386,4
56	Uetikon	12	0,50	237,8	270,7	1	0,12	21,0	23,5
57	Zumikon	7	0,25	74,3	100,8	1	0,26	81,0	93,0
	Bez. Meilen 1927	125	7,16	3,647,1	4,548,8	37	9,39	1,359,6	1,987,5
	davon ohne Fahrhabe	115	6,49	3,297,4	4,050,7	29	7,57	1,033,1	1,576,5
	mit " "	10	0,67	349,7	498,1	8	1,82	326,5	411,0
	1926: ohne " "	114	6,90	3,832,4	4,828,0	35	11,28	1,084,9	1,549,5
	mit " "	11	0,64	641,2	903,2	4	1,02	103,5	189,0

landwirtschaftliche Gütergewerbe, andere Betriebe.

Ordnungs-Nr.	Landwirtschaftliche Gütergewerbe von über 0,5 ha				Andere Betriebe mit Grundbesitz			
	Käufe	Fläche ha	Asse- kuranzwert taus. Fr.	Kaufpreis taus. Fr.	Käufe	Fläche ha	Asse- kuranzwert taus. Fr.	Kaufpreis taus. Fr.
32	1	5,66	38,2	62,0	—	—	—	—
33	3	13,96	42,5	113,7	—	—	—	—
34	4	17,20	40,5	105,2	—	—	—	—
35	1	5,21	58,3	75,0	—	—	—	—
	37	217,52	873,1	1,873,5	—	—	—	—
	11	42,72	192,3	394,8	—	—	—	—
	26	174,80	680,8	1,478,7	—	—	—	—
	15	179,76	277,9	473,7	—	—	—	—
	13		475,8	952,0	1	2,95	87,9	115,0
36	3	11,79	88,9	210,0	1	0,60	77,5	130,0
37	4	28,16	69,3	202,5	1	1,90	206,2	110,0
38	10	44,69	234,4	507,8	3	1,53	270,0	379,8
39	4	22,16	200,4	243,5	—	—	—	—
40	3	16,47	67,4	329,5	—	—	—	—
41	1	3,12	18,3	37,0	—	—	—	—
42	1	5,66	55,4	80,0	—	—	—	—
43	3	13,13	89,6	147,5	6	4,00	2,277,8	853,2
44	—	—	—	—	1	0,13	127,0	132,4
45	6	42,11	147,1	286,0	—	—	—	—
46	2	1,65	18,0	36,0	1	0,05	55,0	60,0
47	7	33,68	259,1	461,3	1	0,21	225,6	204,9
	44	222,62	1,247,9	2,541,1	14	8,42	3,239,1	1,870,3
	34	167,02	926,8	1,853,9	10	4,96	992,4	821,3
	10	55,60	321,1	687,2	4	3,46	2,246,7	1,049,0
	30	174,33	1,049,1	1,704,7	4	1,02	224,3	190,5
	9		138,9	331,1	2	1,06	118,1	115,0
48	—	—	—	—	—	—	—	—
49	4	10,44	169,2	243,0	—	—	—	—
50	15	43,53	322,5	600,3	—	—	—	—
51	8	59,01	220,9	612,5	—	—	—	—
52	2	5,29	48,7	81,0	—	—	—	—
53	11	48,97	444,9	742,8	1	1,52	49,5	56,0
54	6	22,55	173,3	240,1	—	—	—	—
55	12	37,93	342,5	671,2	—	—	—	—
56	2	11,53	88,2	126,0	—	—	—	—
57	2	5,34	61,0	90,0	—	—	—	—
	62	244,59	1,871,2	3,406,9	1	1,52	49,5	56,0
	38	117,02	1,093,2	1,730,6	1	1,52	49,5	56,0
	24	127,57	778,0	1,676,3	—	—	—	—
	36	151,01	915,5	1,710,0	2	0,32	83,5	113,0
	11		242,7	457,6	2	0,52	205,4	165,0

a) Gebäude ohne und mit einzelnen Grundstücken,

Tab. 12 (Erster Teil, Forts.).

Ordnungs-Nr.	Politische Gemeinden	Gebäude mit Grundfläche und Gärten				Gebäude m. Grundfläche, Gärten und einzelnen Grundstücken			
		Käufe	Fläche ha	Asse- kuranz- wert taus. Fr.	Kaufpreis taus. Fr.	Käufe	Fläche ha	Asse- kuranz- wert taus. Fr.	Kaufpreis taus. Fr.
58	Bäretswil	5	0,24	117,4	100,8	5	0,98	82,0	89,5
59	Bubikon	2	0,24	21,2	25,5	—	—	—	—
60	Dürnten	6	0,26	105,0	139,0	6	0,95	71,0	90,2
61	Fiscenthal	3	0,46	78,0	86,1	5	0,40	36,2	40,3
62	Goßau	9	0,89	76,6	85,2	2	0,73	12,6	14,2
63	Grünigen	2	0,03	22,0	33,0	7	1,92	148,5	177,0
64	Hinwil	14	0,73	285,7	308,1	7	1,73	151,9	172,0
65	Rüti	29	1,82	833,3	988,3	3	0,93	279,5	273,0
66	Seegräben	—	—	—	—	—	—	—	—
67	Wald	17	0,72	489,3	617,8	3	1,22	58,9	109,2
68	Wetzikon	34	1,98	665,6	786,8	14	2,90	519,9	608,1
	Bezirk Hinwil 1927	121	6,87	2,694,1	3,170,6	52	11,71	1,360,5	1,573,5
	davon ohne Fahrhabe	74	3,79	1,263,2	1,423,5	33	6,89	923,9	997,4
	mit „	47	3,08	1,430,9	1,747,1	19	4,82	436,6	576,1
	1926: ohne „	77	3,02	1,426,3	1,755,0	30	7,63	591,9	693,5
	mit „	18	0,76	736,3	1,001,8	17	3,77	573,4	652,8
69	Dübendorf	30	1,60	620,6	792,5	7	1,43	91,5	133,7
70	Egg	5	0,22	111,0	121,0	5	1,28	61,6	83,5
71	Fällanden	2	0,09	30,5	48,0	—	—	—	—
72	Greifensee	1	0,03	22,0	30,0	—	—	—	—
73	Maur	3	0,05	29,2	32,1	5	1,11	104,3	111,5
74	Mönchaltorf	6	0,12	42,7	31,1	3	0,62	28,0	33,0
75	Schwerzenbach	—	—	—	—	2	0,26	32,5	30,5
76	Uster	52	3,52	1,625,3	1,902,3	8	1,88	166,4	214,5
77	Volketswil	2	0,04	24,0	32,8	2	0,40	25,0	30,1
78	Wangen	1	0,10	48,0	59,0	1	0,13	31,0	30,0
	Bezirk Uster 1927	102	5,77	2,553,3	3,048,8	33	7,11	540,3	666,8
	davon ohne Fahrhabe	97	5,47	2,367,3	2,786,6	30	6,08	417,1	507,3
	mit „	5	0,30	186,0	262,2	3	1,03	123,2	159,5
	1926: ohne „	85	4,64	2,354,3	2,820,9	37	8,26	830,4	1,010,4
	mit „	—	—	—	—	—	—	—	—
79	Bauma	6	0,12	92,3	85,6	6	1,32	131,7	117,0
80	Fehraltorf	2	0,10	14,0	13,5	—	—	—	—
81	Hittnau	4	0,09	31,6	21,9	6	1,64	82,8	92,5
82	Illnau	11	0,58	352,3	384,9	3	1,16	53,7	46,5
83	Kyburg	—	—	—	—	—	—	—	—
84	Lindau	2	0,09	24,0	30,0	—	—	—	—
85	Pfäffikon	17	1,33	306,3	343,6	4	1,02	43,0	52,6
86	Russikon	3	0,12	50,8	37,5	1	0,10	7,3	6,0
87	Sternenberg	—	—	—	—	1	0,11	5,5	5,0

landwirtschaftliche Gütergewerbe, andere Betriebe.

Ordnungs-Nr.	Landwirtschaftliche Gütergewerbe von über 0,5 ha				Andere Betriebe mit Grundbesitz			
	Käufe	Fläche ha	Asse- kuranzwert taus. Fr.	Kaufpreis taus. Fr.	Käufe	Fläche ha	Asse- kuranzwert taus. Fr.	Kaufpreis taus. Fr.
58	12	67,52	244,0	396,7	2	0,57	48,1	59,0
59	21	95,57	497,0	932,0	1	0,70	45,4	58,0
60	11	37,14	221,5	407,9	2	0,11	77,0	120,5
61	6	71,75	112,7	196,9	—	—	—	—
62	18	66,64	475,7	754,9	2	1,53	98,3	104,3
63	10	42,36	234,3	399,0	—	—	—	—
64	12	91,65	372,2	620,6	—	—	—	—
65	5	22,77	136,9	178,5	2	0,66	100,0	154,0
66	3	6,57	32,0	75,0	—	—	—	—
67	12	41,15	264,1	476,0	1	0,04	55,0	65,0
68	13	40,11	247,7	433,8	4	0,39	143,0	221,0
	123	583,23	2,838,1	4,871,3	14	4,00	566,8	781,8
	37	146,53	642,7	1,109,0	3	0,50	90,1	114,0
	86	436,70	2,195,4	3,762,2	11	3,50	476,7	667,8
	41	} 437,47	816,3	1,566,8	—	—	—	—
	56		1,428,0	2,566,5	3	0,51	251,0	388,0
69	12	59,59	302,8	496,8	—	—	—	—
70	11	58,70	251,8	506,1	—	—	—	—
71	2	12,61	47,0	93,0	—	—	—	—
72	2	14,57	64,5	90,0	—	—	—	—
73	8	41,15	185,8	349,4	—	—	—	—
74	4	22,64	93,8	207,5	—	—	—	—
75	1	1,53	39,0	63,5	—	—	—	—
76	17	52,61	408,7	705,6	1	0,17	123,2	100,0
77	11	46,66	271,4	466,9	—	—	—	—
78	—	—	—	—	—	—	—	—
	68	310,06	1,664,8	2,978,9	1	0,17	123,2	100,0
	52	217,04	1,267,1	2,152,6	1	0,17	123,2	100,0
	16	93,02	397,7	826,3	—	—	—	—
	49	} 282,46	1,032,4	2,175,4	2	5,14	219,7	221,0
	9		218,8	476,5	—	—	—	—
79	9	34,79	138,5	215,5	—	—	—	—
80	2	8,44	33,9	77,5	—	—	—	—
81	4	5,92	94,5	92,1	—	—	—	—
82	10	51,61	327,8	539,9	2	0,14	199,0	295,0
83	2	6,45	47,0	62,5	—	—	—	—
84	—	—	—	—	—	—	—	—
85	14	76,93	250,7	551,9	—	—	—	—
86	2	9,94	50,0	61,0	1	0,24	44,0	60,0
87	9	44,19	152,6	181,9	—	—	—	—

a) Gebäude ohne und mit einzelnen Grundstücken,

Tab. 12 (Erster Teil, Forts.).

Ordnungs-Nr.	Politische Gemeinden	Gebäude mit Grundfläche und Gärten				Gebäude m. Grundfläche, Gärten und einzelnen Grundstücken			
		Käufe	Fläche ha	Asse- kuranz- wert taus. Fr.	Kaufpreis taus. Fr.	Käufe	Fläche ha	Asse- kuranz- wert taus. Fr.	Kaufpreis taus. Fr.
88	Weißlingen	4	0,17	62,7	46,7	1	0,50	7,0	5,0
89	Wila	3	0,18	36,7	42,0	2	0,59	68,7	83,0
90	Wildberg	1	0,09	15,5	13,0	2	0,61	29,5	25,0
	Bez. Pfäffikon 1927	53	2,87	986,2	1,018,7	26	7,05	429,2	432,6
	davon ohne Fahrhabe	51	2,73	905,4	905,7	25	6,57	400,2	401,6
	mit "	2	0,14	80,8	113,0	1	0,48	29,0	31,0
	1926: ohne "	57	3,32	1,247,6	1,306,3	20	5,35	238,3	265,7
	mit "	2	0,13	65,5	114,0	3	1,16	66,0	103,7
91	Altikon	2	0,10	23,0	23,5	—	—	—	—
92	Bertschikon	1	0,04	9,5	8,0	—	—	—	—
93	Brütten	1	0,06	17,0	20,0	2	0,53	26,5	25,8
94	Dägerlen	—	—	—	—	—	—	—	—
95	Dättlikon	—	—	—	—	—	—	—	—
96	Dinbard	1	0,04	6,0	7,5	—	—	—	—
97	Elgg	4	0,40	152,6	139,5	—	—	—	—
98	Ellikon a. d. Th.	1	0,06	6,5	6,2	—	—	—	—
99	Elsau	1	0,06	1,8	1,5	—	—	—	—
100	Hagenbuch	1	0,01	0,6	0,5	1	0,28	15,0	12,0
101	Hettlingen	2	0,14	36,0	34,0	—	—	—	—
102	Hofstetten	—	—	—	—	1	0,27	11,0	12,8
103	Neftenbach	13	2,44	410,1	290,3	3	5,02	136,5	123,2
104	Pfungen	3	0,24	53,0	83,5	1	0,13	10,0	13,0
105	Rickenbach	—	—	—	—	—	—	—	—
106	Schlatt	—	—	—	—	1	0,42	28,0	25,5
107	Seuzach	4	0,37	103,3	107,4	2	0,35	60,7	70,0
108	Turbenthal	5	0,30	67,6	79,5	3	0,72	37,0	64,6
109	Wiesendangen	3	0,14	48,5	58,3	2	0,59	36,0	46,5
110	Zell	7	0,30	136,7	160,2	—	—	—	—
	Winterthur, Landgemeinden	49	4,70	1,072,2	1,019,9	16	8,31	360,7	393,4
111	Winterthur, Stadt	235	10,74	8,286,3	11,081,9	20	4,82	580,4	878,9
	Bez. Winterthur 1927	284	15,44	9,358,8	12,101,8	36	13,13	941,1	1,272,3
	davon ohne Fahrhabe	272	14,84	8,618,2	10,973,3	33	12,46	878,1	1,183,9
	mit "	12	0,60	740,3	1,128,5	3	0,67	63,0	88,4
	1926: ohne "	313	13,86	9,345,4	11,668,6	41	11,10	999,8	1,251,3
	mit "	19	0,77	1,130,9	1,814,3	4	1,11	165,0	229,5
112	Adlikon	—	—	—	—	—	—	—	—
113	Andelfingen, Groß-	—	—	—	—	—	—	—	—
114	" Klein-	3	0,08	36,1	49,1	1	0,11	5,0	3,5

landwirtschaftliche Gütergewerbe, andere Betriebe.

Ordnungs-Nr.	Landwirtschaftliche Gütergewerbe von über 0,5 ha				Andere Betriebe mit Grundbesitz			
	Käufe	Fläche ha	Asse- kuranzwert taus. Fr.	Kaufpreis taus. Fr.	Käufe	Fläche ha	Asse- kuranzwert taus. Fr.	Kaufpreis taus. Fr.
88	3	23,95	47,9	107,0	—	—	—	—
89	3	7,88	49,5	65,5	—	—	—	—
90	2	20,17	65,2	115,0	—	—	—	—
	60	290,27	1,257,6	2,069,8	3	0,38	243,0	355,0
	33	145,13	610,7	969,8	2	0,30	126,0	207,0
	27	145,14	646,9	1,100,0	1	0,08	117,0	148,0
	36	} 303,00	639,1	994,2	—	—	—	—
	24		639,5	1,248,4	—	—	—	—
91	2	11,25	52,3	90,0	—	—	—	—
92	3	14,87	68,7	90,0	—	—	—	—
93	—	—	—	—	—	—	—	—
94	—	—	—	—	—	—	—	—
95	1	2,27	9,0	24,0	—	—	—	—
96	4	19,40	66,4	154,0	—	—	—	—
97	5	51,48	129,4	305,4	2	1,01	86,5	97,4
98	2	4,36	38,0	48,3	—	—	—	—
99	3	3,03	46,8	63,4	—	—	—	—
100	5	20,06	62,1	132,5	—	—	—	—
101	1	2,23	10,0	18,0	—	—	—	—
102	—	—	—	—	—	—	—	—
103	4	15,32	194,6	157,0	2	24,01	1,738,3	500,9
104	—	—	—	—	—	—	—	—
105	—	—	—	—	—	—	—	—
106	3	6,76	66,4	98,6	—	—	—	—
107	4	24,78	106,2	209,5	—	—	—	—
108	7	59,35	110,8	255,9	—	—	—	—
109	3	33,75	126,0	270,0	—	—	—	—
110	1	0,64	29,1	40,0	—	—	—	—
	48	269,58	1,115,8	1,956,6	4	25,02	1,824,8	598,3
111	37	116,82	975,5	1,784,1	3	1,79	351,6	408,7
	85	386,40	2,091,3	3,740,7	7	26,81	2,176,4	1,007,0
	66	309,15	1,639,6	2,896,1	5	5,37	1,073,1	541,1
	19	77,25	451,7	844,6	2	21,44	1,103,3	465,9
	68	} 397,72	1,556,3	3,012,4	5	9,43	570,0	685,0
	12		315,4	647,2	—	—	—	—
112	7	60,89	176,1	406,5	—	—	—	—
113	—	—	—	—	—	—	—	—
114	1	7,61	32,7	57,0	—	—	—	—

a) Gebäude ohne und mit einzelnen Grundstücken,

Tab. 12 (Erster Teil, Forts.).

Ordnungs-Nr.	Politische Gemeinden	Gebäude mit Grundfläche und Gärten				Gebäude m. Grundfläche, Gärten und einzelnen Grundstücken			
		Käufe	Fläche ha	Asse- kuranz- wert taus. Fr.	Kaufpreis taus. Fr.	Käufe	Fläche ha	Asse- kuranz- wert taus. Fr.	Kaufpreis taus. Fr.
115	Benken	2	0,06	21,2	23,7	—	—	—	—
116	Berg	1	0,09	13,5	6,0	3	1,38	84,5	86,5
117	Buch	—	—	—	—	—	—	—	—
118	Dachsen	—	—	—	—	—	—	—	—
119	Dorf	—	—	—	—	—	—	—	—
120	Feuerthalen	2	0,07	78,0	96,7	4	0,82	140,6	166,7
121	Flaach	—	—	—	—	2	0,38	33,6	35,0
122	Flurlingen	—	—	—	—	2	0,37	84,5	113,0
123	Henggart	1	0,08	50,0	40,0	3	0,43	120,2	152,0
124	Humlikon	—	—	—	—	—	—	—	—
125	Laufen-Uhwiesen	—	—	—	—	1	0,25	16,0	16,0
126	Marthalen	1	0,07	6,6	6,7	1	0,14	16,5	23,0
127	Ossingen	5	0,08	17,7	17,2	—	—	—	—
128	Rheinau	1	0,05	26,0	24,7	—	—	—	—
129	Stammheim, Ober-	2	0,06	20,0	20,3	—	—	—	—
130	„ Unter-	2	0,04	18,2	14,6	2	0,40	21,5	25,0
131	Thalheim	—	—	—	—	1	0,40	13,2	15,8
132	Trüllikon	1	0,00	0,4	0,4	1	0,10	23,0	23,0
133	Truttikon	—	—	—	—	2	0,53	25,1	24,0
134	Volken	—	—	—	—	—	—	—	—
135	Waltalingen	—	—	—	—	1	1,19	74,2	75,0
	Bez. Andelfingen 1927	21	0,68	287,7	299,4	24	6,50	657,9	758,5
	davon ohne Fahrhabe	21	0,68	287,7	299,4	24	6,50	657,9	758,5
	mit „	—	—	—	—	—	—	—	—
	1926: ohne „	39	1,73	519,9	560,4	24	5,00	560,7	553,3
	mit „	—	—	—	—	1	0,27	105,2	108,0
136	Bachenbülach	—	—	—	—	—	—	—	—
137	Bassersdorf	7	0,35	199,0	183,2	2	0,26	72,5	84,0
138	Bülach	5	0,31	113,9	142,5	3	1,42	222,7	169,0
139	Dietlikon	1	0,09	48,0	54,0	5	0,77	147,4	185,0
140	Eglisau	3	0,06	132,0	133,7	3	0,50	73,5	59,9
141	Embrach, Ober-	1	0,04	6,6	7,5	1	0,17	9,5	7,0
142	„ Unter-	3	0,09	34,9	30,1	—	—	—	—
143	Freienstein	3	0,12	47,4	35,7	—	—	—	—
144	Glattfelden	2	0,10	21,0	22,0	1	0,51	39,0	30,9
145	Hochfelden	—	—	—	—	—	—	—	—
146	Höri	—	—	—	—	—	—	—	—
147	Hüntwangen	1	0,02	6,0	4,6	1	0,32	46,8	55,0
148	Kloten	2	0,14	71,5	64,1	4	1,53	59,5	75,8
149	Lufingen	—	—	—	—	1	0,53	18,0	22,0
150	Nürensdorf	2	0,06	19,4	17,5	2	0,59	25,7	28,0
151	Opfikon	4	0,11	89,1	68,0	3	0,70	57,6	70,0
152	Rafz	4	0,15	45,1	42,0	2	0,15	53,2	70,2
153	Rorbas	2	0,00	1,5	0,6	2	0,23	64,3	53,5
154	Wallisellen	25	1,28	1,155,5	1,188,5	7	0,69	276,5	292,1

landwirtschaftliche Gütergewerbe, andere Betriebe.

Ordnungs-Nr.	Landwirtschaftliche Gütergewerbe von über 0,5 ha				Andere Betriebe mit Grundbesitz			
	Käufe	Fläche	Asse- kuranzwert	Kaufpreis	Käufe	Fläche	Asse- kuranzwert	Kaufpreis
		ha	taus. Fr.	taus. Fr.		ha	taus. Fr.	taus. Fr.
115	1	1,59	16,0	16,5	—	—	—	—
116	—	—	—	—	—	—	—	—
117	—	—	—	—	—	—	—	—
118	1	3,57	25,0	30,0	—	—	—	—
119	—	—	—	—	—	—	—	—
120	—	—	—	—	1	0,72	20,0	39,0
121	—	—	—	—	—	—	—	—
122	1	7,58	27,5	48,0	—	—	—	—
123	—	—	—	—	—	—	—	—
124	—	—	—	—	—	—	—	—
125	—	—	—	—	—	—	—	—
126	1	0,57	10,0	11,0	—	—	—	—
127	4	17,40	80,1	128,0	—	—	—	—
128	—	—	—	—	1	0,33	45,1	42,0
129	1	3,70	44,8	57,0	—	—	—	—
130	—	—	—	—	1	0,98	66,0	44,0
131	1	1,36	19,5	25,0	—	—	—	—
132	1	0,55	25,0	30,0	—	—	—	—
133	1	0,61	14,5	11,0	—	—	—	—
134	1	7,45	31,8	50,0	—	—	—	—
135	—	—	—	—	—	—	—	—
21		112,88	503,0	870,0	3	2,03	131,1	125,0
17		88,58	387,6	658,0	2	1,05	65,1	81,0
4		24,30	115,4	212,0	1	0,98	66,0	44,0
23	}	79,24	461,3	686,6	1	14,10	64,0	100,0
3			59,0	88,0	—	—	—	—
136	2	12,11	65,0	102,0	—	—	—	—
137	—	—	—	—	1	1,02	10,0	55,0
138	3	8,30	90,8	103,7	1	0,04	62,6	56,0
139	1	1,84	36,2	50,0	1	0,21	19,2	32,0
140	2	15,64	63,7	81,0	—	—	—	—
141	1	10,71	45,3	56,0	—	—	—	—
142	2	5,19	70,1	65,0	—	—	—	—
143	—	—	—	—	—	—	—	—
144	5	17,93	113,1	141,4	—	—	—	—
145	3	18,58	74,4	146,0	—	—	—	—
146	2	5,50	79,0	91,0	—	—	—	—
147	1	2,87	14,7	17,7	—	—	—	—
148	1	14,58	47,9	62,0	1	0,25	267,6	190,0
149	1	7,32	24,1	32,1	—	—	—	—
150	2	3,67	35,2	55,2	—	—	—	—
151	—	—	—	—	—	—	—	—
152	1	6,37	65,3	63,0	—	—	—	—
153	1	0,53	13,0	13,0	—	—	—	—
154	4	16,69	146,0	229,7	—	—	—	—

landwirtschaftliche Gütergewerbe, andere Betriebe.

Ordnungs-Nr.	Landwirtschaftliche Gütergewerbe von über 0,5 ha				Andere Betriebe mit Grundbesitz			
	Käufe	Fläche ha	Asse- kuranzwert taus. Fr.	Kaufpreis taus. Fr.	Käufe	Fläche ha	Asse- kuranzwert taus. Fr.	Kaufpreis taus. Fr.
155	—	—	—	—	—	—	—	—
156	1	2,11	20,0	25,0	—	—	—	—
157	—	—	—	—	—	—	—	—
	33	149,94	1,003,8	1,333,8	4	1,52	359,4	333,0
	20	78,27	517,0	613,6	1	0,21	19,2	32,0
	13	71,67	486,8	720,2	3	1,31	340,2	301,0
	14	} 92,96	303,2	415,5	—	—	—	—
	14		405,2	535,4	1	1,88	170,0	140,0
158	3	5,40	66,6	138,0	2	0,93	155,0	198,0
159	1	10,49	34,0	71,0	—	—	—	—
160	—	—	—	—	—	—	—	—
161	1	0,60	21,0	26,5	—	—	—	—
162	1	0,52	36,8	41,7	—	—	—	—
163	—	—	—	—	—	—	—	—
164	3	12,94	128,0	162,0	—	—	—	—
165	1	5,64	17,2	43,5	—	—	—	—
166	6	14,33	149,0	198,8	—	—	—	—
167	5	10,78	167,3	165,1	1	0,30	60,0	50,0
168	4	17,19	60,6	119,0	—	—	—	—
169	2	9,04	27,4	60,2	—	—	—	—
170	1	1,47	29,7	40,0	—	—	—	—
171	1	1,26	40,2	42,0	—	—	—	—
172	1	0,92	34,5	34,0	1	0,34	56,0	92,5
173	—	—	—	—	—	—	—	—
174	1	1,38	25,0	33,0	1	0,88	130,0	95,0
175	6	64,78	291,9	436,0	—	—	—	—
176	2	8,54	49,1	73,5	—	—	—	—
177	4	7,45	62,4	82,0	—	—	—	—
178	4	4,03	104,4	88,0	—	—	—	—
179	4	13,42	118,4	130,5	—	—	—	—
180	4	8,47	132,6	164,5	—	—	—	—
	55	198,65	1,596,1	2,149,3	5	2,45	401,0	435,5
	53	185,34	1,555,1	2,087,3	3	1,52	246,0	237,5
	2	13,31	41,0	62,0	2	0,93	155,0	198,0
	45	} 155,15	1,306,2	1,734,2	2	4,14	701,5	467,5
	8		308,3	434,0	1	0,08	22,5	21,2

Die freihändig umgesetzten Liegenschaften (inkl. freiwillige Kaufpreis im

b) Landwirtschaftliche Grundstücke ohne Gebäude

Tab. 12 (Zweiter Teil).

Ordnungs-Nr.	Politische Gemeinden	Landwirtschaftliche Grundstücke ohne Gebäude								
		Acker und Wiesen			Rebland			Riedland		
		Käufe	Fläche ha	Kaufpreis taus. Fr.	Käufe	Fläche ha	Kaufpreis taus. Fr.	Käufe	Fläche ha	Kaufpreis taus. Fr.
1	Zürich	49	23,01	1,197,0	3	0,79	50,9	—	—	—
2	Aesch	—	—	—	—	—	—	—	—	—
3	Albisrieden	1	0,29	9,4	—	—	—	—	—	—
4	Altstetten	16	2,97	44,1	—	—	—	1	0,41	7,0
5	Birmensdorf	7	0,67	3,9	—	—	—	1	0,71	1,7
6	Dietikon	29	11,05	86,7	—	—	—	1	0,15	0,7
7	Engstringen, Ober-	6	0,97	10,0	—	—	—	—	—	—
8	„ Unter-	2	0,16	2,1	2	0,17	1,4	—	—	—
9	Geroldswil	20	4,77	23,8	1	0,11	0,4	2	0,08	0,3
10	Höngg	12	2,59	40,5	4	0,24	4,5	—	—	—
11	Oerlikon	—	—	—	—	—	—	2	0,35	1,4
12	Oetwil	3	0,24	0,8	2	0,32	0,7	2	0,12	0,1
13	Schlieren	3	0,36	4,6	—	—	—	—	—	—
14	Schwamendingen	6	6,49	39,8	—	—	—	1	0,40	1,0
15	Seebach	4	2,25	37,7	—	—	—	2	1,33	8,2
16	Utikon	5	0,67	4,5	—	—	—	—	—	—
17	Urdorf, Nieder-	—	—	—	—	—	—	—	—	—
18	„ Ober-	8	2,19	23,5	—	—	—	1	0,38	1,0
19	Weiningen	9	1,22	12,5	3	0,15	1,3	—	—	—
20	Witikon	3	4,31	27,4	—	—	—	1	0,32	1,4
21	Zollikon	6	1,04	17,1	—	—	—	1	0,22	0,5
	Bezirk Zürich 1927	189	65,25	1,585,4	15	1,78	59,2	15	4,47	23,3
	1926	169	65,17	1,417,6	6	0,58	13,7	8	4,44	48,1
22	Aeugst	1	0,04	0,1	—	—	—	—	—	—
23	Affoltern	10	3,60	16,2	—	—	—	—	—	—
24	Bonstetten	10	2,54	18,0	—	—	—	2	0,50	1,6
25	Hausen	10	3,50	25,6	—	—	—	2	0,06	0,4
26	Hedingen	16	4,15	19,7	1	0,05	0,1	1	0,27	1,6
27	Kappel	4	1,08	4,6	—	—	—	—	—	—
28	Knonau	2	0,17	0,6	—	—	—	2	0,23	0,8
29	Maschwanden	—	—	—	—	—	—	—	—	—
30	Metmenstetten	13	3,12	20,2	—	—	—	1	0,24	0,5
31	Obfelden	4	0,48	1,5	1	0,05	0,1	—	—	—
32	Ottenbach	2	0,05	0,2	—	—	—	—	—	—
33	Rifferswil	11	3,59	21,2	—	—	—	1	0,32	1,6
34	Stallikon	2	0,78	6,7	—	—	—	—	—	—
35	Wettswil	3	0,40	1,3	—	—	—	1	0,30	1,4
	Bez. Affoltern 1927	88	23,50	135,9	2	0,10	0,2	10	1,92	7,9
	1926	78	28,91	185,7	2	0,14	0,5	8	2,90	12,9

Ganten) nach der Art der Kaufobjekte, nach Fläche und Jahre 1927.

und andere nichtlandwirtschaftliche Grundstücke.

Ordnungs-Nr.	Landwirtschaftliche Grundstücke ohne Gebäude									Andere Grundstücke		
	Wald			Verschied. Kulturarten			Korporationsanteile			Bauland, Kiesgruben, Strassengebiet, Steinbrüche etc.		
	Käufe	Fläche ha	Kaufpreis taus. Fr.	Käufe	Fläche ha	Kaufpreis taus. Fr.	Käufe	Fläche ha	Kaufpreis taus. Fr.	Käufe	Fläche ha	Kaufpreis taus. Fr.
1	3	2,99	47,0	7	2,09	55,0	—	—	—	386	52,15	14,884,6
2	1	0,09	0,3	—	—	—	—	—	—	—	—	—
3	1	34,87	550,0	—	—	—	—	—	—	34	3,09	260,4
4	—	—	—	1	0,28	3,1	—	—	—	42	10,04	663,4
5	2	1,59	8,5	—	—	—	—	—	—	5	0,07	2,2
6	—	—	—	1	0,08	0,8	—	—	—	23	2,50	133,0
7	—	—	—	3	0,18	1,6	—	—	—	5	0,50	12,3
8	—	—	—	1	0,49	4,5	—	—	—	6	0,28	12,4
9	10	2,36	7,6	4	1,32	7,4	—	—	—	1	0,07	1,5
10	3	0,87	9,3	2	0,06	1,2	—	—	—	51	3,74	425,6
11	—	—	—	—	—	—	—	—	—	73	12,33	987,8
12	5	0,43	0,3	1	0,08	0,5	—	—	—	—	—	—
13	1	0,42	2,6	—	—	—	—	—	—	29	2,35	101,8
14	—	—	—	—	—	—	—	—	—	20	4,32	180,3
15	—	—	—	—	—	—	—	—	—	6	1,39	105,1
16	—	—	—	1	0,02	0,2	—	—	—	6	0,45	9,7
17	1	0,08	0,2	—	—	—	—	—	—	3	0,52	13,3
18	—	—	—	1	0,04	0,1	—	—	—	—	—	—
19	1	0,05	0,1	4	0,27	1,0	—	—	—	2	0,17	3,9
20	1	0,49	1,6	2	1,06	5,5	—	—	—	8	0,99	71,7
21	—	—	—	1	0,21	5,1	—	—	—	57	7,23	862,2
	29	44,24	627,5	29	6,18	86,0	—	—	—	757	102,19	18,731,7
	13	6,68	45,5	30	24,34	243,7	—	—	—	661	86,13	14,675,4
22	2	0,07	0,1	—	—	—	—	—	—	1	0,00	0,1
23	2	0,53	1,7	1	0,10	0,3	—	—	—	3	0,62	17,6
24	—	—	—	4	0,86	3,8	—	—	—	—	—	—
25	1	0,64	5,0	2	6,24	20,1	—	—	—	2	0,93	15,9
26	1	0,17	1,3	—	—	—	—	—	—	—	—	—
27	—	—	—	1	0,08	0,9	—	—	—	—	—	—
28	3	0,60	2,9	1	0,08	0,2	—	—	—	—	—	—
29	—	—	—	1	0,16	2,5	—	—	—	—	—	—
30	3	0,46	5,1	5	3,60	20,1	—	—	—	—	—	—
31	1	0,11	0,9	2	0,24	1,0	—	—	—	2	0,09	2,2
32	1	0,28	2,2	—	—	—	—	—	—	—	—	—
33	1	0,08	0,5	4	2,37	10,9	—	—	—	—	—	—
34	3	4,40	13,3	—	—	—	—	—	—	—	—	—
35	—	—	—	—	—	—	—	—	—	—	—	—
	18	7,34	33,0	21	13,73	59,8	—	—	—	8	1,64	35,8
	12	1,45	7,8	17	5,61	25,3	—	—	—	18	2,02	45,1

b) Landwirtschaftliche Grundstücke ohne Gebäude

Tab. 12 (Zweiter Teil, Forts.).

Ordnungs-Nr.	Politische Gemeinden	Landwirtschaftliche Grundstücke ohne Gebäude								
		Acker und Wiesen			Rebland			Riedland		
		Käufe	Fläche ha	Kaufpreis taus. Fr.	Käufe	Fläche ha	Kaufpreis taus. Fr.	Käufe	Fläche ha	Kaufpreis taus. Fr.
36	Adliswil	4	1,51	11,7	—	—	—	1	0,22	1,5
37	Hirzel	1	0,05	0,8	—	—	—	2	0,13	0,4
38	Horgen	2	2,10	15,2	—	—	—	2	1,53	10,5
39	Hütten	—	—	—	—	—	—	—	—	—
40	Kilchberg	7	2,67	36,7	—	—	—	—	—	—
41	Langnau	3	1,98	37,7	—	—	—	—	—	—
42	Oberrieden	1	0,23	6,2	—	—	—	—	—	—
43	Richterswil	—	—	—	—	—	—	—	—	—
44	Rüschlikon	1	0,31	3,4	—	—	—	—	—	—
45	Schönenberg	2	1,46	12,5	—	—	—	—	—	—
46	Thalwil	3	0,55	8,8	—	—	—	—	—	—
47	Wädenswil	4	0,27	2,2	—	—	—	1	0,57	11,4
	Bezirk Horgen 1927	28	11,13	135,2	—	—	—	6	2,45	23,8
	1926	15	8,40	82,6	1	0,09	0,8	6	0,83	4,6
48	Erlenbach	4	0,33	5,4	2	0,08	1,7	2	0,14	0,4
49	Herrliberg	—	—	—	2	0,39	7,0	—	—	—
50	Hombrechtikon	8	2,67	21,2	—	—	—	12	2,17	10,8
51	Küsnacht	7	3,93	21,2	—	—	—	—	—	—
52	Männedorf	2	0,48	12,0	1	0,05	0,2	—	—	—
53	Meilen	11	3,60	35,0	5	0,48	8,3	—	—	—
54	Oetwil	2	0,13	1,3	—	—	—	1	0,32	1,3
55	Stäfa	11	3,52	34,2	9	1,97	22,9	—	—	—
56	Uetikon	4	1,22	9,1	—	—	—	—	—	—
57	Zumikon	11	4,04	23,5	—	—	—	2	0,18	0,8
	Bezirk Meilen 1927	60	19,92	162,9	19	2,97	40,1	17	2,81	13,3
	1926	66	17,86	196,9	15	2,29	53,4	7	1,46	3,1
58	Bäretswil	8	3,25	18,1	—	—	—	—	—	—
59	Bubikon	5	3,65	31,6	—	—	—	—	—	—
60	Dürnten	4	1,85	12,3	—	—	—	—	—	—
61	Fiscenthal	2	0,25	3,3	—	—	—	—	—	—
62	Goßau	6	2,80	17,0	—	—	—	5	1,51	2,4
63	Grünigen	3	2,07	12,9	—	—	—	2	0,41	1,2
64	Hinwil	5	2,40	14,7	—	—	—	4	0,66	2,5
65	Rüti	2	1,17	6,8	—	—	—	—	—	—
66	Seegräben	—	—	—	—	—	—	2	0,23	0,2
67	Wald	1	0,39	3,0	—	—	—	1	0,14	1,5
68	Wetzikon	8	4,97	39,8	—	—	—	6	1,31	5,6
	Bezirk Hinwil 1927	44	22,80	159,5	—	—	—	20	4,26	13,4
	1926	50	16,18	109,3	—	—	—	27	4,85	13,3
96	Dübendorf	10	6,69	37,9	—	—	—	—	—	—
70	Egg	7	2,83	23,8	—	—	—	2	0,90	5,8
71	Fällanden	5	1,45	6,3	—	—	—	—	—	—

b) Landwirtschaftliche Grundstücke ohne Gebäude

Tab. 12 (Zweiter Teil, Forts.).

Ordnungs-Nr.	Politische Gemeinden	Landwirtschaftliche Grundstücke ohne Gebäude								
		Acker und Wiesen			Rebland			Riedland		
		Käufe	Fläche ha	Kauf- preis taus. Fr.	Käufe	Fläche ha	Kauf- preis taus. Fr.	Käufe	Fläche ha	Kauf- preis taus. Fr.
72	Greifensee	1	0,07	0,3	—	—	—	—	—	—
73	Maur	8	4,89	31,5	—	—	—	2	0,36	1,1
74	Mönchaltorf	5	1,75	10,8	—	—	—	13	1,70	5,5
75	Schwerzenbach	5	1,52	10,9	—	—	—	2	0,20	0,2
76	Uster	26	9,10	71,1	—	—	—	2	0,33	0,7
77	Volketswil	33	7,95	41,0	—	—	—	1	0,18	0,4
78	Wangen	25	9,20	62,1	2	0,07	0,3	—	—	—
	Bezirk Uster 1927	125	45,45	295,7	2	0,07	0,3	22	3,67	13,7
	1926	147	75,45	499,8	1	0,05	0,1	20	4,81	15,7
79	Bauma	7	0,98	5,0	—	—	—	—	—	—
80	Fehraltorf	7	1,31	6,9	—	—	—	1	0,54	1,4
81	Hittnau	18	5,12	24,9	—	—	—	1	0,19	0,5
82	Illnau	63	17,50	94,5	—	—	—	8	1,47	3,5
83	Kyburg	2	0,47	1,6	—	—	—	—	—	—
84	Lindau	19	5,28	40,4	—	—	—	1	0,18	0,7
85	Pfäffikon	23	12,69	54,9	—	—	—	10	2,10	3,4
86	Russikon	24	9,81	38,5	—	—	—	3	0,54	1,6
87	Sternenberg	2	0,11	0,5	—	—	—	—	—	—
88	Weißlingen	9	1,22	6,1	—	—	—	—	—	—
89	Wila	5	2,28	8,6	—	—	—	—	—	—
90	Wildberg	13	5,70	26,4	—	—	—	1	0,08	0,3
	Bez. Pfäffikon 1927	192	62,47	308,3	—	—	—	25	5,10	11,6
	1926	157	41,09	208,1	—	—	—	13	3,07	5,7
91	Altikon	8	1,72	6,4	—	—	—	1	0,16	0,7
92	Bertschikon	8	1,46	5,1	2	0,12	0,6	—	—	—
93	Brütten	1	0,12	2,8	—	—	—	—	—	—
94	Dägerlen	1	0,05	0,3	2	0,09	0,4	1	0,48	1,2
95	Dättlikon	2	0,26	1,4	—	—	—	—	—	—
96	Dinhard	10	1,76	11,6	1	0,16	0,5	1	0,12	0,3
97	Elgg	21	11,16	63,7	1	0,12	0,6	—	—	—
98	Ellikon a. d. Th.	9	2,14	9,1	—	—	—	—	—	—
99	Elsau	25	4,79	20,1	2	0,20	0,4	—	—	—
100	Hagenbuch	5	1,94	8,2	1	0,08	0,1	1	0,28	0,7
101	Hettlingen	25	6,11	19,1	—	—	—	1	0,12	0,3
102	Hofstetten	2	0,08	0,3	—	—	—	—	—	—
103	Neftenbach	33	15,63	78,6	2	0,20	0,8	—	—	—
104	Pfungen	12	1,84	13,2	1	0,11	0,2	—	—	—
105	Rickenbach	11	1,60	7,2	1	0,05	0,4	—	—	—
106	Schlatt	—	—	—	—	—	—	—	—	—
107	Seuzach	16	2,42	23,1	—	—	—	—	—	—
108	Turbenthal	34	9,92	52,9	—	—	—	—	—	—

und andere nichtlandwirtschaftliche Grundstücke.

Ordnungs-Nr.	Landwirtschaftliche Grundstücke ohne Gebäude									Andere Grundstücke		
	Wald			Verschied. Kulturarten			Korporationsanteile			Bauland, Kiesgruben, Strassengebiet, Steinbrüche etc.		
	Käufe	Fläche ha	Kaufpreis taus. Fr.	Käufe	Fläche ha	Kaufpreis taus. Fr.	Käufe	Fläche ha	Kaufpreis taus. Fr.	Käufe	Fläche ha	Kaufpreis taus. Fr.
72	—	—	—	1	0,31	0,4	—	—	—	—	—	—
73	3	1,04	4,8	—	—	—	—	—	—	1	0,00	0,1
74	5	0,48	2,3	7	1,37	9,1	—	—	—	—	—	—
75	—	—	—	2	0,06	0,8	—	—	—	—	—	—
76	8	2,24	26,9	17	7,88	76,3	—	—	—	10	1,16	46,4
77	6	1,21	7,2	1	1,17	5,5	—	—	—	2	0,13	1,4
78	8	2,42	11,3	4	0,64	2,5	—	—	—	5	3,11	50,2
	33	8,09	55,6	33	11,45	94,8	1	2,62	4,2	55	8,65	312,4
	35	13,12	60,6	49	18,98	109,6	3	2,88	7,7	53	7,64	244,2
79	4	0,93	2,5	4	6,07	25,8	—	—	—	1	0,03	1,2
80	2	0,31	1,6	—	—	—	—	—	—	1	0,00	0,1
81	13	5,58	19,5	14	11,46	43,3	1	0,82	3,0	2	0,05	1,0
82	29	9,55	49,9	8	9,42	39,1	—	—	—	9	0,71	21,3
83	—	—	—	2	2,52	6,0	—	—	—	—	—	—
84	2	0,31	2,3	2	0,80	5,0	—	—	—	2	0,01	0,1
85	12	3,16	14,5	4	2,43	15,2	—	—	—	9	0,85	24,5
86	10	2,79	13,3	4	2,06	9,7	1	0,54	1,3	9	0,51	2,3
87	—	—	—	4	15,06	13,5	—	—	—	—	—	—
88	5	1,22	1,9	4	2,15	8,3	—	—	—	—	—	—
89	2	1,22	3,1	3	2,46	7,9	—	—	—	2	0,08	3,9
90	3	1,52	11,1	6	6,14	21,9	—	—	—	—	—	—
	82	26,59	115,7	55	60,57	195,7	2	1,36	4,3	35	2,24	54,4
	68	25,27	128,9	32	14,22	60,7	—	—	—	41	4,18	107,4
91	—	—	—	—	—	—	—	—	—	1	0,11	0,2
92	5	2,99	17,5	—	—	—	—	—	—	1	0,04	0,1
93	—	—	—	—	—	—	—	—	—	—	—	—
94	—	—	—	1	1,13	4,2	—	—	—	—	—	—
95	—	—	—	—	—	—	—	—	—	—	—	—
96	4	1,43	13,0	1	0,96	10,0	—	—	—	1	0,01	0,1
97	3	1,96	9,9	1	0,28	0,2	—	—	—	1	0,19	0,4
98	1	0,48	3,8	2	0,56	3,2	—	—	—	—	—	—
99	3	0,56	2,1	4	1,25	3,1	—	—	—	—	—	—
100	8	0,91	2,7	—	—	—	—	—	—	—	—	—
101	14	3,86	24,3	—	—	—	—	—	—	—	—	—
102	3	1,66	3,6	—	—	—	—	—	—	—	—	—
103	7	1,10	7,3	7	6,83	18,3	—	—	—	1	0,01	0,3
104	—	—	—	3	3,39	16,2	—	—	—	3	0,17	7,1
105	—	—	—	—	—	—	—	—	—	—	—	—
106	2	0,05	1,2	—	—	—	—	—	—	—	—	—
107	2	0,28	1,1	1	0,04	0,6	—	—	—	2	0,19	26,0
108	8	4,08	6,9	8	7,72	25,9	—	—	—	6	0,31	9,0

b) Landwirtschaftliche Grundstücke ohne Gebäude

Tab. 12 (Zweiter Teil, Forts.).

Ordnungs-Nr.	Politische Gemeinden	Landwirtschaftliche Grundstücke ohne Gebäude								
		Xcker und Wiesen			Rebland			Riedland		
		Käufe	Fläche ha	Kauf- preis taus. Fr.	Käufe	Fläche ha	Kauf- preis taus. Fr.	Käufe	Fläche ha	Kauf- preis taus. Fr.
109	Wiesendangen . . .	14	2,98	11,3	1	0,08	0,3	—	—	—
110	Zell	7	1,02	4,1	—	—	—	—	—	—
	Winterthur, Landgemeinden	244	66,95	338,5	14	1,21	4,3	5	1,16	3,2
111	Winterthur, Stadt .	81	26,74	224,6	—	—	—	—	—	—
	Bez. Winterthur 1927	325	93,69	563,1	14	1,21	4,3	5	1,16	3,2
	1926	389	106,43	713,3	25	2,50	30,4	12	2,40	7,7
112	Adlikon	9	1,77	7,6	2	0,09	0,5	—	—	—
113	Andelfingen, Groß-	15	2,06	7,5	4	0,14	2,6	—	—	—
114	„ Klein-	40	6,11	22,0	—	—	—	—	—	—
115	Benken	5	0,63	2,9	8	0,41	1,9	2	0,11	0,2
116	Berg	5	0,75	4,9	3	0,18	1,7	1	0,04	0,0
117	Buch	8	1,01	8,4	5	0,23	1,9	1	0,05	0,1
118	Dachsen	13	1,26	4,5	3	0,14	2,0	—	—	—
119	Dorf	7	0,55	3,1	—	—	—	—	—	—
120	Feuerthalen	5	0,86	5,0	—	—	—	—	—	—
121	Flaach	5	1,10	5,7	3	0,21	1,8	—	—	—
122	Flurlingen	4	0,49	3,8	3	0,32	4,0	—	—	—
123	Henggart	2	0,50	3,8	3	0,25	1,2	—	—	—
124	Humlikon	8	1,81	8,0	—	—	—	—	—	—
125	Laufen-Uhwiesen . .	11	1,85	13,0	4	0,28	1,8	—	—	—
126	Marthalen	99	27,39	144,8	5	0,39	2,2	—	—	—
127	Ossingen	13	1,52	5,8	4	0,31	1,3	—	—	—
128	Rheimau	2	0,43	1,3	—	—	—	—	—	—
129	Stammheim, Ober-	3	0,55	2,2	1	0,04	0,2	—	—	—
130	„ Unter-	12	2,41	12,3	—	—	—	—	—	—
131	Tthalheim	9	1,69	7,8	—	—	—	—	—	—
132	Trüllikon	24	4,35	22,7	11	0,65	3,2	1	0,03	0,0
133	Truttikon	4	0,37	1,5	3	0,14	0,7	—	—	—
134	Volken	4	0,85	2,9	1	0,05	0,2	—	—	—
135	Waltalingen	2	1,47	4,6	—	—	—	1	0,18	0,1
	Bez. Andelfingen 1927	309	61,78	306,1	63	3,83	27,2	6	0,41	0,4
	1926	454	94,80	452,8	78	4,60	31,8	11	1,39	5,3
136	Bachenbülach	6	1,67	8,9	—	—	—	—	—	—
137	Bassersdorf	11	6,66	44,3	—	—	—	2	0,24	2,0
138	Bülach	16	3,42	23,1	2	0,20	0,9	—	—	—
139	Dietlikon	14	5,59	35,5	—	—	—	1	0,55	1,0
140	Eglisau	20	2,36	13,9	7	0,44	5,0	—	—	—
141	Embrach, Ober-	2	0,48	1,5	—	—	—	—	—	—
142	„ Unter-	17	6,12	28,5	1	0,04	0,1	—	—	—
143	Freienstein	21	2,38	10,0	5	0,35	2,0	—	—	—
144	Glattfelden	10	2,00	7,7	—	—	—	—	—	—
145	Hochfelden	5	0,88	4,3	—	—	—	—	—	—
146	Höri	2	0,46	1,8	—	—	—	—	—	—

b) Landwirtschaftliche Grundstücke ohne Gebäude

Tab. 12 (Zweiter Teil, Schluß).

Ordnungs-Nr.	Politische Gemeinden	Landwirtschaftliche Grundstücke ohne Gebäude								
		Äcker und Wiesen			Rebland			Riedland		
		Käufe	Fläche ha	Kaufpreis taus. Fr.	Käufe	Fläche ha	Kaufpreis taus. Fr.	Käufe	Fläche ha	Kaufpreis taus. Fr.
147	Hüntwangen	24	2,92	12,5	2	0,09	0,8	—	—	—
148	Kloten	13	3,32	14,7	—	—	—	—	—	—
149	Lufingen	2	0,36	1,3	—	—	—	—	—	—
150	Nürensdorf	18	4,82	25,3	—	—	—	—	—	—
151	Opfikon	7	2,68	17,6	—	—	—	—	—	—
152	Rafz	15	2,24	14,3	15	0,83	8,8	—	—	—
153	Rorbas	14	3,49	8,7	—	—	—	2	0,24	0,6
154	Wallisellen	9	3,33	17,8	—	—	—	2	0,02	0,2
155	Wasterkingen	17	1,81	6,4	1	0,04	0,2	—	—	—
156	Wil	20	2,95	16,1	4	0,17	1,4	—	—	—
157	Winkel	32	8,59	46,7	1	0,04	0,2	1	0,05	0,1
	Bezirk Bülach 1927	295	68,53	360,9	38	2,20	19,4	8	1,10	3,9
	1926	393	85,17	454,5	38	2,86	16,5	12	4,70	12,1
158	Affoltern	16	3,22	29,9	—	—	—	6	1,10	3,5
159	Bachs	1	0,16	0,7	—	—	—	1	0,17	0,4
160	Boppelsen	2	0,15	0,3	2	0,20	0,4	—	—	—
161	Buchs	6	0,85	2,3	3	0,17	0,8	—	—	—
162	Dällikon	12	2,37	13,3	4	0,50	2,3	—	—	—
163	Dänikon	1	0,08	0,4	—	—	—	—	—	—
164	Dielsdorf	3	2,09	8,7	1	0,06	0,3	—	—	—
165	Hüttikon	4	0,30	0,8	—	—	—	—	—	—
166	Neerach	12	4,65	19,0	—	—	—	—	—	—
167	Niederglatt	9	2,25	16,1	—	—	—	—	—	—
168	Niederhasli	8	1,50	3,9	—	—	—	1	0,04	0,0
169	Niederweningen	4	0,80	4,0	—	—	—	—	—	—
170	Oberglatt	22	5,22	27,5	—	—	—	—	—	—
171	Oberweningen	3	0,26	1,5	—	—	—	1	0,08	0,2
172	Otelfingen	25	7,80	47,2	10	0,54	2,4	—	—	—
173	Regensberg	—	—	—	1	0,01	0,0	—	—	—
174	Regensdorf	7	8,70	81,2	2	0,29	1,3	1	1,36	4,0
175	Rümlang	36	7,81	35,1	—	—	—	—	—	—
176	Schleinikon	6	3,94	17,3	—	—	—	—	—	—
177	Schöfflisdorf	14	3,96	23,3	—	—	—	—	—	—
178	Stadel	73	18,94	81,8	—	—	—	6	1,35	4,8
179	Steinmaur	9	1,64	8,6	2	0,16	1,0	—	—	—
180	Weiach	37	11,27	56,3	—	—	—	—	—	—
	Bezirk Dielsdorf 1927	310	87,96	479,2	25	1,93	8,5	16	4,10	12,9
	1926	329	85,35	423,2	24	1,83	9,9	14	2,43	7,5

und andere nichtlandwirtschaftliche Grundstücke.

Ordnungs-Nr.	Landwirtschaftliche Grundstücke ohne Gebäude									Andere Grundstücke		
	Wald			Verschied. Kulturarten			Korporationsanteile			Bauland, Kiesgruben, Strassengebiet, Steinbrüche etc.		
	Käufe	Fläche ha	Kaufpreis taus. Fr.	Käufe	Fläche ha	Kaufpreis taus. Fr.	Käufe	Fläche ha	Kaufpreis taus. Fr.	Käufe	Fläche ha	Kaufpreis taus. Fr.
147	—	—	—	4	0,72	3,6	—	—	—	—	—	—
148	3	0,37	1,8	4	3,59	15,6	—	—	—	10	0,84	41,5
149	2	0,42	1,2	—	—	—	—	—	—	—	—	—
150	3	0,28	1,1	6	4,66	18,0	—	—	—	1	0,09	0,9
151	2	0,32	1,4	1	0,03	0,3	—	—	—	—	—	—
152	3	0,36	1,0	4	2,44	11,7	—	—	—	3	1,40	31,2
153	5	1,03	3,4	3	0,92	2,2	—	—	—	—	—	—
154	1	0,05	0,2	—	—	—	—	—	—	24	2,25	134,1
155	2	0,03	0,2	12	3,35	10,8	—	—	—	—	—	—
156	2	0,60	1,2	3	0,19	1,0	—	—	—	—	—	—
157	7	0,83	3,2	6	6,30	22,2	—	—	—	—	—	—
	40	6,06	22,7	73	30,79	133,0	—	—	—	54	6,02	257,9
	56	10,52	37,5	72	17,63	85,6	1	1,25	2,7	76	5,69	249,3
158	3	0,58	3,5	7	4,13	40,5	—	—	—	9	2,93	104,9
159	—	—	—	—	—	—	—	—	—	—	—	—
160	—	—	—	1	0,14	0,6	—	—	—	—	—	—
161	—	—	—	—	—	—	—	—	—	—	—	—
162	8	0,95	9,6	3	0,93	5,0	—	—	—	1	0,03	0,7
163	—	—	—	—	—	—	—	—	—	—	—	—
164	—	—	—	—	—	—	1	0,90	1,5	—	—	—
165	1	0,04	0,0	—	—	—	—	—	—	—	—	—
166	—	—	—	—	—	—	—	—	—	—	—	—
167	1	0,16	1,3	—	—	—	—	—	—	3	0,15	1,2
168	2	0,47	2,2	—	—	—	—	—	—	—	—	—
169	1	0,03	0,5	—	—	—	—	—	—	—	—	—
170	3	0,18	0,6	2	1,23	12,0	—	—	—	6	0,32	6,2
171	—	—	—	1	0,56	0,9	—	—	—	—	—	—
172	4	0,84	6,2	2	0,90	2,8	—	—	—	—	—	—
173	1	0,96	1,6	—	—	—	—	—	—	—	—	—
174	4	0,54	3,0	7	12,18	198,0	—	—	—	5	1,01	12,6
175	3	0,89	3,1	5	3,92	17,8	1	0,61	0,7	2	0,01	0,5
176	1	0,24	0,5	1	0,10	0,2	—	—	—	1	0,16	1,0
177	—	—	—	3	0,94	1,6	—	—	—	—	—	—
178	9	1,90	7,2	10	6,18	20,6	—	—	—	2	0,08	1,9
179	5	1,44	7,5	—	—	—	—	—	—	1	0,08	1,7
180	10	2,22	6,3	4	2,73	6,6	—	—	—	—	—	—
	56	10,94	53,1	46	33,94	306,6	2	1,51	2,2	30	4,77	130,7
	44	13,24	46,1	53	21,61	132,6	2	1,22	6,0	22	2,32	57,1

landwirtschaftliche Gütergewerbe, andere Betriebe.

Ordnungs-Nr.	Landwirtschaftliche Gütergewerbe von über 0,5 ha				Andere Betriebe mit Grundbesitz			
	Käufe	Fläche ha	Asse- kuranzwert taus. Fr.	Kaufpreis taus. Fr.	Käufe	Fläche ha	Asse- kuranzwert taus. Fr.	Kaufpreis taus. Fr.
49	—	—	—	—	—	—	—	—
50	1	9,29	65,0	100,0	—	—	—	—
54	1	4,97	20,0	30,3	—	—	—	—
55	—	—	—	—	1	0,15	26,0	16,0
57	1	4,27	15,5	30,5	—	—	—	—
	3	18,53	100,5	160,8	1	0,15	26,0	16,0
	3	18,53	100,5	160,8	1	0,15	26,0	16,0
	—	—	—	—	—	—	—	—
	4	} 8,74	69,3	90,8	1	0,18	74,1	63,0
	1		19,0	43,9	—	—	—	—
58	1	20,45	36,4	79,0	—	—	—	—
59	3	14,69	87,5	134,5	—	—	—	—
60	1	4,55	20,0	33,6	—	—	—	—
61	—	—	—	—	—	—	—	—
62	2	6,64	25,1	52,8	—	—	—	—
63	—	—	—	—	—	—	—	—
64	—	—	—	—	2	3,61	282,0	386,0
65	—	—	—	—	—	—	—	—
68	1	2,27	15,5	25,0	—	—	—	—
	8	48,60	184,5	324,9	2	3,61	282,0	386,0
	8	48,60	184,5	324,9	2	3,61	282,0	386,0
	—	—	—	—	—	—	—	—
	3	5,29	35,5	59,6	—	—	—	—
	—	—	—	—	—	—	—	—
69	—	—	—	—	—	—	—	—
70	—	—	—	—	—	—	—	—
76	1	0,79	47,0	47,0	1	1,67	78,4	61,0
77	1	4,12	20,0	31,0	—	—	—	—
	2	4,91	67,0	78,0	1	1,67	78,4	61,0
	2	4,91	67,0	78,0	—	—	—	—
	—	—	—	—	1	1,67	78,4	61,0
	5	13,86	69,5	125,8	1	0,10	81,5	68,0
	—	—	—	—	—	—	—	—
79	—	—	—	—	—	—	—	—
82	—	—	—	—	—	—	—	—
83	1	12,03	27,0	63,0	—	—	—	—

landwirtschaftliche Gütergewerbe, andere Betriebe.

Ordnungs-Nr.	Landwirtschaftliche Gütergewerbe von über 0,5 ha				Andere Betriebe mit Grundbesitz			
	Käufe	Fläche ha	Asse- kuranzwert taus. Fr.	Kaufpreis taus. Fr.	Käufe	Fläche ha	Asse- kuranzwert taus. Fr.	Kaufpreis taus. Fr.
140	—	—	—	—	—	—	—	—
141	1	0,69	39,0	36,9	—	—	—	—
154	—	—	—	—	—	—	—	—
156	1	3,73	25,5	32,1	—	—	—	—
	2	4,42	64,5	69,0	—	—	—	—
	2	4,42	64,5	69,0	—	—	—	—
	—	—	—	—	—	—	—	—
	1	2,44	20,5	24,8	—	—	—	—
	—	—	—	—	1	0,56	22,0	36,0
158	—	—	—	—	—	—	—	—
164	—	—	—	—	—	—	—	—
166	2	6,97	36,0	42,6	—	—	—	—
167	1	1,24	74,0	62,4	—	—	—	—
175	1	30,24	89,3	176,0	—	—	—	—
	4	38,45	199,3	281,0	—	—	—	—
	4	38,45	199,3	281,0	—	—	—	—
	—	—	—	—	—	—	—	—
	1	1,21	15,3	14,0	—	—	—	—
	—	—	—	—	—	—	—	—

b) Landwirtschaftliche Grundstücke ohne Gebäude

Tab. 13 (Zweiter Teil, Schluß).

Ordnungs-Nr.	Politische Gemeinden	Landwirtschaftliche Grundstücke ohne Gebäude								
		Acker und Wiesen			Rebland			Riedland		
		Käufe	Fläche ha	Kauf- preis taus. Fr.	Käufe	Fläche ha	Kauf- preis taus. Fr.	Käufe	Fläche ha	Kauf- preis taus. Fr.
108	Turbenthal	—	—	—	—	—	—	—	—	—
110	Zell	—	—	—	—	—	—	—	—	—
	Winterthur, Landgemeinden	—	—	—	—	—	—	—	—	—
111	Winterthur, Stadt .	—	—	—	—	—	—	—	—	—
	Bez. Winterthur 1927	—	—	—	—	—	—	—	—	—
	1926	2	0,52	1,4	—	—	—	—	—	—
121	Flaach	—	—	—	—	—	—	—	—	—
129	Stammheim, Ober- .	1	0,06	0,2	—	—	—	—	—	—
130	„ Unter-	—	—	—	—	—	—	—	—	—
	Bez. Andelfingen 1927	1	0,06	0,2	—	—	—	—	—	—
	1926	1	0,56	3,8	—	—	—	—	—	—
140	Eglisau	—	—	—	—	—	—	—	—	—
141	Embrach, Ober- . .	—	—	—	—	—	—	—	—	—
154	Wallisellen	—	—	—	—	—	—	—	—	—
156	Wil	—	—	—	—	—	—	—	—	—
	Bezirk Bülach 1927	—	—	—	—	—	—	—	—	—
	1926	9	0,95	3,4	1	0,06	0,1	—	—	—
158	Affoltern	1	0,05	1,4	—	—	—	—	—	—
164	Dielsdorf	—	—	—	—	—	—	—	—	—
166	Neerach	—	—	—	—	—	—	—	—	—
167	Niederglatt	—	—	—	—	—	—	—	—	—
175	Rümlang	—	—	—	—	—	—	—	—	—
	Bezirk Dielsdorf 1927	1	0,05	1,4	—	—	—	—	—	—
	1926	1	0,14	0,1	—	—	—	1	1,00	5,8

Die freihändig umgesetzten Liegenschaften (inkl. freiwillige Ganten) objekte, nach Fläche, Assekuranzwert,

a) Gebäude ohne und mit einzelnen Grundstücken.

Tab. 14 (Erster Teil).

Ordnungs-Nr.	Politische Gemeinden	Gebäude mit Grundfläche und Gärten					Gebäude m. Grundfläche, Gärten und einzelnen Grundstücken				
		Käufe	Fläche ha	Assekuranzwert taus. Fr.	Kaufpreis taus. Fr.	hypoth. Belastung taus. Fr.	Käufe	Fläche ha	Assekuranzwert taus. Fr.	Kaufpreis taus. Fr.	hypoth. Belastung taus. Fr.
1	Zürich	558	17,38	47,209,7	62,096,9	50,278,9	177	27,43	17,416,5	28,849,1	19,259,3
2	Aesch	—	—	—	—	—	1	0,15	12,0	11,0	3,2
3	Albisrieden	12	0,62	583,5	571,0	476,0	3	0,87	123,0	163,0	114,7
4	Altstetten	18	0,81	914,9	1,107,0	842,1	4	0,96	193,7	245,0	179,0
5	Birmensdorf	5	0,32	55,6	86,5	67,3	—	—	—	—	—
6	Dietikon	39	3,08	1,602,4	1,658,4	1,302,7	10	2,79	422,4	526,3	452,1
7	Engstringen, Ober-	—	—	—	—	—	1	0,11	50,0	52,4	43,5
8	„ Unter-	2	0,11	61,5	62,0	54,0	3	0,46	150,0	156,5	127,5
9	Geroldswil	2	0,08	51,0	50,8	35,5	1	0,29	24,0	26,5	18,0
10	Höngg	24	1,10	945,8	1,083,3	866,1	6	1,32	398,4	496,2	381,6
11	Oerlikon	54	2,45	3,106,2	3,327,3	2,772,8	4	0,66	130,5	198,0	149,0
12	Oetwil	—	—	—	—	—	2	0,31	20,0	24,8	15,3
13	Schlieren	27	1,35	816,0	788,9	620,5	6	1,08	162,4	208,5	168,8
14	Schwamendingen	8	0,35	305,3	370,8	328,4	6	1,44	217,3	225,5	222,5
15	Seebach	16	0,93	815,5	897,2	789,2	5	1,29	209,3	246,0	219,1
16	Utikon	1	0,06	68,0	68,0	44,5	1	0,16	30,0	37,0	34,0
17	Urdorf, Nieder-	—	—	—	—	—	3	0,80	86,2	99,0	78,0
18	„ Ober-	1	0,05	14,3	17,5	13,0	2	0,65	47,1	51,0	38,0
19	Weiningen	2	0,10	130,0	120,0	117,5	4	0,85	64,9	71,5	47,0
20	Witikon	2	0,12	71,0	78,0	71,0	—	—	—	—	—
21	Zollikon	20	1,21	1,001,8	1,370,1	1,009,4	4	0,67	248,2	282,6	242,5
	Bezirk Zürich 1927	791	30,12	57,752,5	73,753,7	59,706,9	243	42,24	20,005,9	31,969,9	21,793,1
	davon ohne Fahrhabe	786	29,84	57,508,4	73,410,3	59,429,3	241	41,88	19,938,9	31,893,9	21,730,1
	mit „	5	0,28	244,1	343,4	277,6	2	0,41	67,0	76,0	63,0
	1926: ohne „	930	38,43	67,953,4	92,574,5	74,969,3	126	25,15	10,820,9	16,423,0	11,306,3
	mit „	5	0,35	315,3	557,0	461,5	3	0,87	115,5	159,0	125,3
22	Aeugst	1	0,04	8,4	15,0	12,0	3	0,88	32,7	37,0	26,5
23	Affoltern	4	0,14	69,7	108,8	88,5	3	0,55	60,7	93,0	68,7
24	Bonstetten	1	0,01	0,1	0,1	—	—	—	—	—	—
25	Hausen	10	0,27	60,6	64,4	35,5	1	0,39	27,8	27,0	22,0
26	Hedingen	1	0,07	48,8	85,0	70,0	2	0,41	34,7	48,7	33,2
27	Kappel	1	0,04	3,0	3,5	2,5	1	—	—	—	—
28	Knonau	3	0,12	17,2	15,0	12,1	1	0,18	6,8	10,5	6,4
29	Maschwanden	1	0,06	7,2	5,2	4,0	—	—	—	—	—
30	Mettmenstetten	3	0,06	14,4	21,6	8,0	3	1,22	22,6	33,3	26,4
31	Obfelden	2	0,10	22,0	24,0	16,8	2	0,56	80,5	119,0	95,0

a) Gebäude ohne und mit einzelnen Grundstücken,

Tab. 14 (Erster Teil, Forts.).

Ordnungs-Nr.	Politische Gemeinden	Gebäude mit Grundfläche und Gärten					Gebäude m. Grundfläche, Gärten und einzelnen Grundstücken				
		Käu- fe	Flä- che ha	Asse- ku- ranz- wert taus. Fr.	Kauf- preis taus. Fr.	hypoth. Be- lastung taus. Fr.	Käu- fe	Flä- che ha	Asse- ku- ranz- wert taus. Fr.	Kauf- preis taus. Fr.	hypoth. Be- lastung taus. Fr.
32	Ottenbach	—	—	—	—	—	2	0,48	18,2	23,0	17,5
33	Rifferswil	—	—	—	—	—	—	—	—	—	—
34	Stallikon	—	—	—	—	—	—	—	—	—	—
35	Wettswil	—	—	—	—	—	—	—	—	—	—
	Bez. Affoltern 1927	27	0,91	251,4	342,6	249,4	17	4,67	284,0	391,5	295,7
	davon ohne Fahrhabe	27	0,91	251,4	342,6	249,4	14	3,72	175,7	245,5	178,7
	mit „	—	—	—	—	—	3	0,95	108,3	146,0	117,0
	1926: ohne Fahrhabe	30	1,16	381,1	463,4	338,5	25	5,82	342,6	449,0	333,3
	mit „	2	0,12	69,3	90,0	66,0	2	0,55	73,0	101,5	90,0
36	Adliswil	23	1,04	687,8	800,7	606,2	4	1,09	109,3	200,5	116,0
37	Hirzel	1	0,04	5,7	20,0	—	—	—	—	—	—
38	Horgen	35	2,08	1,296,3	1,657,1	1,203,6	5	0,95	141,2	150,8	90,0
39	Hütten	2	0,04	11,9	11,0	3,9	—	—	—	—	—
40	Kilchberg	8	0,92	626,4	749,7	593,0	1	0,33	31,0	30,0	25,0
41	Langnau	4	0,13	37,7	51,0	36,0	—	—	—	—	—
42	Oberrieden	3	0,18	112,8	129,5	75,0	3	0,52	129,5	135,5	89,9
43	Richterswil	16	0,66	433,8	564,0	433,5	2	0,42	48,5	68,0	5,0
44	Rüschlikon	9	0,71	335,9	571,5	415,0	2	0,46	163,0	315,0	180,0
45	Schönenberg	—	—	—	—	—	—	—	—	—	—
46	Thalwil	30	1,86	1,225,7	1,571,4	1,240,0	4	1,32	193,3	290,8	215,4
47	Wädenswil	22	1,24	784,9	1,029,8	728,0	2	0,58	62,7	104,5	78,6
	Bez. Horgen 1927	153	8,90	5,558,9	7,155,7	5,334,2	23	5,67	878,5	1,295,1	799,9
	davon ohne Fahrhabe	149	8,58	5,405,6	6,853,9	5,094,3	22	5,40	859,6	1,258,6	766,3
	mit „	4	0,32	153,3	301,8	239,9	1	0,27	18,9	36,5	33,6
	1926: ohne „	143	9,65	5,214,8	6,564,0	4,861,9	15	5,70	569,2	735,0	357,7
	mit „	19	0,99	916,8	1,226,0	1,013,0	3	0,65	94,3	145,0	102,0
48	Erlenbach	18	1,10	707,2	887,8	736,5	3	0,71	150,0	151,0	168,0
49	Herrliberg	3	0,25	77,6	107,8	78,5	2	0,38	31,5	56,0	34,0
50	Hombrechtikon	4	0,14	48,2	63,9	42,4	6	1,27	119,0	140,2	128,2
51	Küsnacht	23	1,72	1,024,0	1,192,2	926,5	8	2,35	580,0	959,0	352,9
52	Männedorf	15	0,96	497,3	655,4	553,6	2	0,67	7,6	5,3	2,0
53	Meilen	19	1,08	438,5	546,8	423,4	5	1,36	111,0	173,1	125,0
54	Oetwil	1	0,07	6,0	4,5	2,5	—	—	—	—	—
55	Stäfa	23	1,09	536,2	719,4	527,7	9	2,27	258,5	386,4	305,0
56	Uetikon	12	0,50	237,8	270,7	200,5	1	0,12	21,0	23,5	12,0
57	Zumikon	7	0,25	74,3	100,8	81,1	1	0,26	81,0	93,0	73,0
	Bez. Meilen 1927	125	7,16	3,647,1	4,548,8	3,572,7	37	9,39	1,359,6	1,987,5	1,200,1
	davon ohne Fahrhabe	115	6,49	3,297,4	4,050,7	3,199,7	29	7,57	1,033,1	1,576,5	880,1
	mit „	10	0,67	349,7	498,1	373,0	8	1,82	326,5	411,0	320,0
	1926: ohne „	113	6,86	3,819,4	4,796,0	3,549,3	34	10,83	1,084,1	1,546,5	999,1
	mit „	11	0,64	641,2	903,2	736,0	4	1,02	103,5	189,0	168,0

landwirtschaftliche Gütergewerbe, andere Betriebe.

Ordnungs-Nr.	Landwirtschaftliche Gütergewerbe von über 0,5 ha					Andere Betriebe mit Grundbesitz				
	Käufe	Fläche ha	Asse- kuranz- wert taus. Fr.	Kauf- preis taus. Fr.	hypoth. Be- lastung taus. Fr.	Käufe	Fläche ha	Asse- kuranz- wert taus. Fr.	Kauf- preis taus. Fr.	hypoth. Be- lastung taus. Fr.
32	1	5,66	38,2	62,0	42,0	—	—	—	—	—
33	3	13,96	42,5	113,7	102,1	—	—	—	—	—
34	4	17,21	40,5	105,2	89,6	—	—	—	—	—
35	1	5,21	58,8	75,0	68,0	—	—	—	—	—
	36	216,09	861,6	1,862,3	1,406,9	—	—	—	—	—
	10	41,29	180,8	383,6	307,2	—	—	—	—	—
	26	174,80	680,8	1,478,7	1,099,7	—	—	—	—	—
	15	179,76	277,9	473,7	360,2	1	2,95	87,9	115,0	105,0
	13		475,8	952,0	693,1					
36	3	11,79	88,9	210,0	186,0	1	0,60	77,5	130,0	113,0
37	4	28,16	69,3	202,5	102,4	1	1,90	206,2	110,0	100,0
38	10	44,69	234,4	507,8	275,5	3	1,53	270,0	379,8	270,5
39	4	22,16	200,4	243,5	232,0	—	—	—	—	—
40	3	16,47	67,4	329,5	64,8	—	—	—	—	—
41	1	3,12	18,3	37,0	15,0	—	—	—	—	—
42	1	5,66	55,4	80,0	60,0	—	—	—	—	—
43	3	13,13	89,6	147,5	98,5	5	1,43	469,6	353,2	190,0
44	—	—	—	—	—	1	0,13	127,0	132,4	100,0
45	6	42,11	147,1	286,0	203,8	—	—	—	—	—
46	2	1,65	18,0	36,0	23,0	1	0,05	55,0	60,0	60,0
47	7	33,68	259,1	461,3	371,5	1	0,21	225,6	204,9	206,0
	44	222,62	1,247,9	2,541,1	1,632,5	13	5,85	1,430,9	1,370,3	1,039,5
	34	167,02	926,8	1,853,9	1,203,0	10	4,96	992,4	821,3	651,5
	10	55,60	321,1	687,2	429,5	3	0,89	438,5	549,0	388,0
	30	174,33	1,049,1	1,704,7	1,099,7	4	1,02	224,3	190,5	90,5
	9		138,9	331,1	258,0	2	1,06	118,1	115,0	139,5
48	—	—	—	—	—	—	—	—	—	—
49	4	10,44	169,2	243,0	185,4	—	—	—	—	—
50	15	43,53	322,5	600,3	440,3	—	—	—	—	—
51	8	59,01	220,9	612,5	326,6	—	—	—	—	—
52	2	5,29	48,7	81,0	48,5	—	—	—	—	—
53	11	48,97	444,9	742,8	584,6	1	1,52	49,5	56,0	39,5
54	6	22,55	173,3	240,1	180,3	—	—	—	—	—
55	12	37,93	342,5	671,2	453,3	—	—	—	—	—
56	2	11,53	88,2	126,0	86,0	—	—	—	—	—
57	2	5,34	61,0	90,0	65,5	—	—	—	—	—
	62	244,59	1,871,2	3,406,9	2,370,5	1	1,52	49,5	56,0	39,5
	38	117,02	1,093,2	1,730,6	1,227,0	1	1,52	49,5	56,0	39,5
	34	127,57	778,0	1,676,3	1,143,5	—	—	—	—	—
	36	151,01	915,5	1,710,0	1,124,1	2	0,82	83,5	113,0	91,0
	11		242,7	457,6	356,6	2	0,52	205,4	165,0	120,0

a) Gebäude ohne und mit einzelnen Grundstücken,

Tab. 14 (Erster Teil, Forts.).

Ordnungs-Nr.	Politische Gemeinden	Gebäude mit Grundfläche und Gärten					Gebäude m. Grundfläche, Gärten und einzelnen Grundstücken				
		Käu- fe	Flä- che ha	Asse- ku- ranz- wert taus. Fr.	Kauf- preis taus. Fr.	hypoth. Be- lastung taus. Fr.	Käu- fe	Flä- che ha	Asse- ku- ranz- wert taus. Fr.	Kauf- preis taus. Fr.	hypoth. Be- lastung taus. Fr.
58	Bäretswil	5	0,24	117,4	100,8	60,2	5	0,93	82,0	89,5	73,7
59	Bubikon	2	0,24	21,2	25,5	18,3	—	—	—	—	—
60	Dürnten	6	0,26	105,0	139,0	116,2	6	0,95	71,0	90,2	78,7
61	Fiscenthal	3	0,46	78,0	86,1	77,5	5	0,40	36,2	40,3	30,4
62	Goßau	9	0,39	76,6	85,2	66,8	2	0,73	12,6	14,2	11,0
63	Grüningen	2	0,03	22,0	33,0	26,0	7	1,92	148,5	177,0	142,5
64	Hinwil	14	0,73	285,7	308,1	235,4	7	1,73	151,9	172,0	79,6
65	Rüti	29	1,82	833,3	988,3	797,3	3	0,93	279,5	273,0	216,0
66	Seegräben	—	—	—	—	—	—	—	—	—	—
67	Wald	17	0,72	489,3	617,8	490,0	3	1,22	58,9	109,2	79,9
68	Wetzikon	34	1,98	665,6	786,8	634,2	14	2,90	519,9	608,1	407,8
	Bezirk Hinwil 1927	121	6,87	2,694,1	3,170,6	2,521,9	52	11,71	1,360,5	1,573,5	1,119,6
	davon ohne Fahrhabe	74	3,79	1,263,2	1,423,5	1,086,3	33	6,89	923,9	997,4	665,0
	mit „	47	3,08	1,430,9	1,747,1	1,435,6	19	4,82	436,6	576,1	454,6
	1926: ohne „	76	3,02	1,423,4	1,752,0	1,157,6	29	6,30	591,1	689,0	563,8
	mit „	18	0,76	736,3	1,001,8	831,6	17	3,77	573,4	652,8	512,6
69	Dübendorf	30	1,60	620,6	792,5	567,3	7	1,43	91,5	133,7	98,4
70	Egg	5	0,22	111,0	121,0	102,3	4	1,00	55,5	78,0	61,0
71	Fällanden	2	0,09	30,5	48,0	34,0	—	—	—	—	—
72	Greifensee	1	0,03	22,0	30,0	19,0	—	—	—	—	—
73	Maur	3	0,05	29,2	32,1	29,6	4	0,94	101,3	109,0	72,8
74	Mönchaltorf	6	0,12	42,7	31,1	21,1	3	0,62	28,0	33,0	14,4
75	Schwerzenbach	—	—	—	—	—	2	0,26	32,5	30,5	29,6
76	Uster	52	3,52	1,625,3	1,902,3	1,505,9	6	1,35	129,9	177,0	144,1
77	Volketswil	2	0,04	24,0	32,8	24,5	2	0,40	25,0	30,1	27,0
78	Wangen	1	0,10	48,0	59,0	54,0	1	0,13	31,0	30,0	20,0
	Bezirk Uster 1927	102	5,77	2,553,3	3,048,8	2,357,7	29	6,13	494,7	621,3	467,3
	davon ohne Fahrhabe	97	5,47	2,367,3	2,786,6	2,136,2	26	5,10	371,5	461,8	333,8
	mit „	5	0,30	186,0	262,2	221,5	3	1,03	123,2	159,5	133,5
	1926: ohne „	85	4,64	2,354,3	2,820,9	2,188,6	37	8,26	830,4	1,010,4	795,7
	mit „	—	—	—	—	—	—	—	—	—	—
79	Bauma	5	0,11	71,3	68,6	50,5	6	1,32	131,7	117,0	79,0
80	Fehraltorf	2	0,10	14,0	13,5	8,5	—	—	—	—	—
81	Hittnau	3	0,05	14,6	9,9	7,8	6	1,64	82,8	92,5	63,9
82	Illnau	11	0,58	352,3	384,9	318,2	3	1,16	53,7	46,5	34,1
83	Kyburg	—	—	—	—	—	—	—	—	—	—
84	Lindau	2	0,09	24,0	30,0	15,3	—	—	—	—	—
85	Pfäffikon	17	1,33	306,3	343,6	259,1	4	1,02	43,0	52,6	39,0
86	Russikon	3	0,12	50,8	37,5	23,3	1	0,10	7,3	6,0	3,2
87	Sternenberg	—	—	—	—	—	1	0,11	5,5	5,0	4,0

landwirtschaftliche Gütergewerbe, andere Betriebe.

Ordnungs-Nr.	Landwirtschaftliche Gütergewerbe von über 0,5 ha					Andere Betriebe mit Grundbesitz				
	Käufe	Fläche ha	Asse- kuranz- wert taus. Fr.	Kauf- preis taus. Fr.	hypoth. Be- lastung taus. Fr.	Käufe	Fläche ha	Asse- kuranz- wert taus. Fr.	Kauf- preis taus. Fr.	hypoth. Be- lastung taus. Fr.
58	12	67,52	244,0	396,7	310,7	2	0,57	48,1	59,0	48,0
59	21	95,57	497,0	932,0	727,0	1	0,70	45,4	58,0	42,0
60	11	37,14	221,5	407,9	330,4	2	0,11	77,0	120,5	110,6
61	6	71,75	112,7	196,9	177,2	—	—	—	—	—
62	18	66,64	475,7	754,9	650,6	2	1,53	98,3	104,3	85,0
63	10	42,36	234,3	399,0	316,9	—	—	—	—	—
64	12	91,65	372,2	620,6	465,8	—	—	—	—	—
65	5	22,77	136,9	178,5	146,5	2	0,66	100,0	154,0	128,0
66	3	6,57	32,0	75,0	54,5	—	—	—	—	—
67	12	41,15	264,1	476,0	376,0	1	0,04	55,0	65,0	64,5
68	13	40,11	247,7	433,8	351,0	4	0,39	143,0	221,0	208,6
	123	583,23	2,838,1	4,871,3	3,906,6	14	4,00	566,8	781,8	686,7
	37	146,53	642,7	1,109,0	910,5	3	0,50	90,1	114,0	94,0
	86	436,70	2,195,4	3,762,3	2,996,1	11	3,50	476,7	667,8	592,7
	40	} 281,90	815,8	1,563,4	1,139,3	—	—	—	—	—
	56		1,428,0	2,566,5	1,955,8	3	0,51	251,0	388,0	221,5
69	12	59,59	302,8	496,8	380,4	—	—	—	—	—
70	11	58,70	251,8	506,1	440,6	—	—	—	—	—
71	2	12,61	47,0	93,0	46,5	—	—	—	—	—
72	2	14,57	64,5	90,0	79,2	—	—	—	—	—
73	8	41,15	185,8	349,5	247,4	—	—	—	—	—
74	4	22,64	93,8	207,5	165,5	—	—	—	—	—
75	1	1,53	39,0	63,5	48,1	—	—	—	—	—
76	17	52,61	408,7	705,6	543,7	1	0,17	123,2	100,0	70,0
77	11	46,66	271,4	466,9	409,9	—	—	—	—	—
78	—	—	—	—	—	—	—	—	—	—
	68	310,06	1,664,8	2,978,9	2,361,4	1	0,17	123,2	100,0	70,0
	52	217,04	1,267,1	2,152,6	1,687,1	1	0,17	123,2	100,0	70,0
	16	93,02	397,7	826,3	674,3	—	—	—	—	—
	48	} 277,13	1,013,0	2,132,4	1,407,2	2	5,14	219,7	221,0	126,0
	9		218,8	476,5	309,8	—	—	—	—	—
79	9	34,79	138,5	215,5	166,2	—	—	—	—	—
80	2	8,44	33,9	77,5	59,3	—	—	—	—	—
81	4	5,92	94,5	92,1	73,5	—	—	—	—	—
82	10	51,61	327,8	539,9	403,4	2	0,14	199,0	295,0	249,5
83	2	6,45	47,0	62,5	52,3	—	—	—	—	—
84	—	—	—	—	—	—	—	—	—	—
85	13	75,72	240,2	537,4	362,1	—	—	—	—	—
86	2	9,94	50,0	61,0	49,0	1	0,24	44,0	60,0	—
87	9	44,19	152,6	181,9	135,6	—	—	—	—	—

Tab. 14 (Erster Teil, Forts.).

a) Gebäude ohne und mit einzelnen Grundstücken,

Ordnungs-Nr.	Politische Gemeinden	Gebäude mit Grundfläche und Gärten					Gebäude m. Grundfläche, Gärten und einzelnen Grundstücken				
		Käufe	Fläche ha	Asses- ku- ranz- wert taus. Fr.	Kauf- preis taus. Fr.	hypoth. Be- lastung taus. Fr.	Käufe	Fläche ha	Asses- ku- ranz- wert taus. Fr.	Kauf- preis taus. Fr.	hypoth. Be- lastung taus. Fr.
88	Weißlingen	4	0,17	62,7	46,7	35,7	1	0,50	7,0	5,0	5,0
89	Wila	3	0,18	36,7	42,0	33,0	2	0,59	68,7	83,0	55,5
90	Wildberg	1	0,09	15,5	13,0	8,0	2	0,61	29,5	25,0	19,6
	Bez. Pfäffikon 1927	51	2,82	948,2	989,7	759,4	26	7,05	429,2	432,6	303,3
	davon ohne Fahrhabe	49	2,68	867,4	876,7	648,0	25	6,57	400,2	401,6	281,3
	mit "	2	0,14	80,8	113,0	111,4	1	0,48	29,0	31,0	22,0
	1926: ohne "	55	3,22	1,237,5	1,297,3	975,3	20	5,35	238,3	265,7	212,7
	mit "	2	0,13	65,5	114,0	93,0	3	1,16	66,0	103,7	80,7
91	Altikon	2	0,10	23,0	23,5	18,5	—	—	—	—	—
92	Bertschikon	1	0,04	9,5	8,0	7,0	—	—	—	—	—
93	Brütten	1	0,06	17,0	20,0	—	2	0,53	26,5	25,8	16,3
94	Dägerlen	—	—	—	—	—	—	—	—	—	—
95	Dättlikon	—	—	—	—	—	—	—	—	—	—
96	Dinhard	1	0,04	6,0	7,5	—	—	—	—	—	—
97	Elgg	4	0,40	152,6	139,5	103,6	—	—	—	—	—
98	Ellikon a. d. Th.	1	0,06	6,5	6,2	5,2	—	—	—	—	—
99	Elsau	1	0,06	1,8	1,5	—	—	—	—	—	—
100	Hagenbuch	1	0,01	0,6	0,5	—	1	0,23	15,0	12,0	9,5
101	Hettlingen	2	0,14	36,0	34,0	27,0	—	—	—	—	—
102	Hofstetten	—	—	—	—	—	1	0,27	11,0	12,8	9,8
103	Nefthenbach	13	2,44	410,0	290,3	190,6	3	5,02	136,5	123,2	25,0
104	Pfungen	3	0,24	53,0	83,5	65,9	1	0,13	10,0	13,0	7,0
105	Rickenbach	—	—	—	—	—	—	—	—	—	—
106	Schlatt	—	—	—	—	—	1	0,42	28,0	25,5	21,5
107	Seuzach	4	0,37	103,3	107,4	81,0	2	0,35	60,7	70,0	47,0
108	Turbenthal	5	0,80	67,6	79,5	59,5	3	0,72	37,0	64,6	45,1
109	Wiesendangen	3	0,14	48,5	58,3	26,0	2	0,59	36,0	46,5	45,5
110	Zell	7	0,30	136,7	160,2	106,2	—	—	—	—	—
	Winterthur, Landgemeinden	49	4,70	1,072,2	1,019,9	690,5	16	8,81	360,7	393,4	226,7
111	Winterthur, Stadt	235	10,74	8,286,3	11,081,9	8,477,5	20	4,82	580,4	878,9	627,8
	Bez. Winterthur 1927	284	15,44	9,358,5	12,101,8	9,168,0	36	13,13	941,1	1,272,3	854,5
	davon ohne Fahrhabe	272	14,84	8,618,2	10,973,3	8,238,6	33	12,46	878,1	1,183,9	788,1
	mit "	12	0,60	740,3	1,128,5	929,4	3	0,67	63,0	88,4	66,4
	1926: ohne "	313	13,86	9,345,4	11,668,6	8,425,9	41	11,10	999,8	1,251,3	883,0
	mit "	19	0,77	1,130,9	1,814,3	1,549,5	4	1,11	165,0	229,5	157,2
112	Adlikon	—	—	—	—	—	—	—	—	—	—
113	Andelfingen, Groß-	—	—	—	—	—	—	—	—	—	—
114	" Klein-	3	0,08	36,1	49,1	42,0	1	0,11	5,0	3,5	3,0

landwirtschaftliche Gütergewerbe, andere Betriebe.

Ordnungs-Nr.	Landwirtschaftliche Gütergewerbe von über 0,5 ha					Andere Betriebe mit Grundbesitz				
	Käufe	Fläche ha	Asse- kuranz- wert taus. Fr.	Kauf- preis taus. Fr.	hypoth. Be- lastung taus. Fr.	Käufe	Fläche ha	Asse- kuranz- wert taus. Fr.	Kauf- preis taus. Fr.	hypoth. Be- lastung taus. Fr.
88	3	23,95	47,9	107,0	86,4	—	—	—	—	—
89	3	7,88	49,5	65,5	49,5	—	—	—	—	—
90	2	20,17	65,2	115,0	103,0	—	—	—	—	—
	59	289,06	1,247,1	2,055,3	1,540,3	3	0,88	243,0	355,0	249,5
	32	143,92	600,2	955,3	703,7	2	0,80	126,0	207,0	126,5
	27	145,14	646,9	1,100,0	836,6	1	0,08	117,0	148,0	123,0
	36	} 303,00	639,1	994,2	696,1	—	—	—	—	—
	24		639,5	1,248,4	887,5	—	—	—	—	—
91	2	11,25	52,3	90,0	61,0	—	—	—	—	—
92	3	14,87	68,7	90,0	80,4	—	—	—	—	—
93	—	—	—	—	—	—	—	—	—	—
94	—	—	—	—	—	—	—	—	—	—
95	1	2,27	9,0	24,0	15,3	—	—	—	—	—
96	4	19,40	66,4	154,0	114,5	—	—	—	—	—
97	5	51,48	129,4	305,4	182,0	2	1,01	86,5	97,4	79,6
98	2	4,36	38,0	48,3	38,8	—	—	—	—	—
99	3	3,03	46,8	63,4	53,5	—	—	—	—	—
100	5	20,06	62,1	132,5	91,9	—	—	—	—	—
101	1	2,23	10,0	18,0	14,0	—	—	—	—	—
102	—	—	—	—	—	—	—	—	—	—
103	4	15,32	194,6	157,0	135,0	2	24,01	1,738,3	500,9	60,0
104	—	—	—	—	—	—	—	—	—	—
105	—	—	—	—	—	—	—	—	—	—
106	3	6,76	66,4	98,6	92,9	—	—	—	—	—
107	4	24,78	106,2	209,5	149,4	—	—	—	—	—
108	7	59,35	110,8	255,9	191,2	—	—	—	—	—
109	3	33,78	126,0	270,0	198,0	—	—	—	—	—
110	1	0,64	29,1	40,0	30,0	—	—	—	—	—
	48	269,58	1,115,8	1,956,6	1,447,9	4	25,02	1,824,8	598,3	139,6
111	37	116,82	975,5	1,784,1	1,130,5	3	1,79	351,6	408,7	196,0
	85	386,40	2,091,3	3,740,7	2,578,4	7	26,81	2,176,4	1,007,0	335,6
	66	309,15	1,639,6	2,896,1	1,955,8	5	5,37	1,073,1	541,1	324,6
	19	77,25	451,7	844,6	622,6	2	21,44	1,103,3	465,9	11,0
	68	} 397,72	1,556,3	3,012,4	2,075,2	5	9,43	570,0	685,0	345,0
	12		315,4	647,2	425,3	—	—	—	—	—
112	7	60,89	176,1	406,5	252,2	—	—	—	—	—
113	—	—	—	—	—	—	—	—	—	—
114	1	7,61	32,7	57,0	48,0	—	—	—	—	—

a) Gebäude ohne und mit einzelnen Grundstücken,

Tab. 14 (Erster Teil, Forts.).

Ordnungs-Nr.	Politische Gemeinden	Gebäude mit Grundfläche und Gärten					Gebäude m. Grundfläche, Gärten und einzelnen Grundstücken				
		Käufe	Fläche ha	Assekuranzwert taus. Fr.	Kaufpreis taus. Fr.	hypoth. Belastung taus. Fr.	Käufe	Fläche ha	Assekuranzwert taus. Fr.	Kaufpreis taus. Fr.	hypoth. Belastung taus. Fr.
115	Benken	2	0,06	21,2	23,7	18,0	—	—	—	—	—
116	Berg	1	0,09	13,5	6,0	4,5	3	1,38	84,5	86,5	48,5
117	Buch	—	—	—	—	—	—	—	—	—	—
118	Dachsen	—	—	—	—	—	—	—	—	—	—
119	Dorf	—	—	—	—	—	—	—	—	—	—
120	Feuerthalen	2	0,07	78,0	96,7	80,0	4	0,82	140,6	166,7	154,9
121	Flaach	—	—	—	—	—	2	0,38	33,6	35,0	24,0
122	Flurlingen	—	—	—	—	—	2	0,37	84,5	113,0	97,0
123	Henggart	1	0,08	50,0	40,0	26,0	3	0,43	120,2	152,0	98,0
124	Humlikon	—	—	—	—	—	—	—	—	—	—
125	Laufen-Uhwiesen	—	—	—	—	—	1	0,25	16,0	16,0	12,0
126	Marthalen	1	0,07	6,6	6,7	4,0	1	0,14	16,5	23,0	23,0
127	Ossingen	5	0,08	17,7	17,2	12,7	—	—	—	—	—
128	Rheinau	1	0,05	26,0	24,7	18,8	—	—	—	—	—
129	Stammheim, Ober-	2	0,06	20,0	20,3	12,0	—	—	—	—	—
130	„ Unter-	2	0,04	18,2	14,6	11,6	2	0,40	21,5	25,0	21,5
131	Thalheim	—	—	—	—	—	1	0,40	13,2	15,8	12,0
132	Trüllikon	1	0,00	0,4	0,4	0,4	1	0,10	23,0	23,0	20,0
133	Truttikon	—	—	—	—	—	2	0,53	25,1	24,0	22,2
134	Volken	—	—	—	—	—	—	—	—	—	—
135	Waltalingen	—	—	—	—	—	1	1,19	74,2	75,0	73,0
	Bez. Andelfingen 1927	21	0,68	287,7	299,4	230,0	24	6,50	657,9	758,5	609,1
	davon ohne Fahrhabe	21	0,68	287,7	299,4	230,0	24	6,50	657,9	757,5	609,1
	mit	—	—	—	—	—	—	—	—	—	—
	1926: ohne	39	1,73	519,9	560,4	389,2	23	4,64	535,7	534,3	375,5
	mit	—	—	—	—	—	1	0,27	105,2	108,0	93,0
136	Bachenbülach	—	—	—	—	—	—	—	—	—	—
137	Bassersdorf	7	0,35	199,0	183,2	158,8	2	0,26	72,5	84,0	70,0
138	Bülach	5	0,31	113,9	142,5	116,0	3	1,42	222,7	169,0	140,7
139	Dietlikon	1	0,09	48,0	54,0	40,0	5	0,77	147,4	185,0	133,9
140	Eglisau	3	0,06	132,0	133,7	127,7	3	0,50	73,5	59,9	50,4
141	Embrach, Ober-	1	0,04	6,6	7,5	5,5	—	—	—	—	—
142	„ Unter-	3	0,09	34,9	30,1	24,7	—	—	—	—	—
143	Freienstein	2	0,12	45,5	34,0	27,5	—	—	—	—	—
144	Glattfelden	2	0,10	21,0	22,0	4,2	1	0,51	39,0	30,9	21,0
145	Hochfelden	—	—	—	—	—	—	—	—	—	—
146	Höri	—	—	—	—	—	—	—	—	—	—
147	Hüntwangen	1	0,02	6,0	4,6	3,6	1	0,32	46,8	55,0	4,0
148	Kloten	2	0,14	71,5	64,1	58,9	4	1,53	59,5	75,8	55,3
149	Lufingen	—	—	—	—	—	1	0,53	18,0	22,0	15,8
150	Nürensdorf	2	0,06	19,4	17,5	14,5	2	0,59	25,7	28,0	21,5
151	Opfikon	4	0,11	89,1	68,0	61,0	3	0,70	57,6	70,0	60,8
152	Rafz	4	0,15	45,1	42,0	35,0	2	0,15	53,2	70,2	62,5
153	Rorbas	2	0,00	1,5	0,6	—	2	0,23	64,3	53,5	235,6
154	Wallisellen	25	1,28	1,155,5	1,188,5	1,029,1	7	0,69	276,5	292,1	235,6

landwirtschaftliche Gütergewerbe, andere Betriebe.

Ordnungs-Nr.	Landwirtschaftliche Gütergewerbe von über 0,5 ha					Andere Betriebe mit Grundbesitz				
	Käufe	Fläche ha	Asse- kuranz- wert taus. Fr.	Kauf- preis taus. Fr.	hypoth. Be- lastung taus. Fr.	Käufe	Fläche ha	Asse- kuranz- wert taus. Fr.	Kauf- preis taus. Fr.	hypoth. Be- lastung taus. Fr.
115	1	1,59	16,0	16,5	8,0	—	—	—	—	—
116	—	—	—	—	—	—	—	—	—	—
117	—	—	—	—	—	—	—	—	—	—
118	1	3,57	25,0	30,0	21,3	—	—	—	—	—
119	—	—	—	—	—	—	—	—	—	—
120	—	—	—	—	—	1	0,72	20,0	39,0	39,0
121	—	—	—	—	—	—	—	—	—	—
122	1	7,58	27,5	48,0	48,0	—	—	—	—	—
123	—	—	—	—	—	—	—	—	—	—
124	—	—	—	—	—	—	—	—	—	—
125	—	—	—	—	—	—	—	—	—	—
126	1	0,57	10,0	11,0	12,7	—	—	—	—	—
127	4	17,40	80,1	128,0	111,0	—	—	—	—	—
128	—	—	—	—	—	1	0,33	45,1	42,0	36,0
129	1	3,70	44,8	57,0	50,0	—	—	—	—	—
130	—	—	—	—	—	1	0,98	66,0	44,0	38,2
131	1	1,36	19,5	25,0	20,0	—	—	—	—	—
132	1	0,55	25,0	30,0	24,0	—	—	—	—	—
133	—	—	—	—	—	—	—	—	—	—
134	1	7,45	31,8	50,0	28,2	—	—	—	—	—
135	—	—	—	—	—	—	—	—	—	—
	20	112,27	488,5	859,0	623,3	3	2,03	131,1	125,0	113,2
	16	87,97	373,1	647,0	454,8	2	1,05	65,1	81,0	75,0
	4	24,30	115,4	212,0	168,5	1	0,98	66,0	44,0	38,2
	23	79,24	461,3	686,6	439,5	1	14,10	64,0	100,0	85,0
	3		59,0	88,0	56,7	—	—	—	—	—
136	2	12,11	65,0	102,0	73,0	—	—	—	—	—
137	—	—	—	—	—	1	1,02	10,0	55,0	40,0
138	3	8,30	90,8	103,7	70,7	1	0,04	62,6	56,0	40,0
139	1	1,84	36,2	50,0	42,0	1	0,21	19,2	32,0	20,0
140	2	15,64	63,7	81,0	53,2	—	—	—	—	—
141	1	10,71	45,3	56,0	44,0	—	—	—	—	—
142	2	5,19	70,1	65,0	63,5	—	—	—	—	—
143	—	—	—	—	—	—	—	—	—	—
144	5	17,93	113,1	141,4	127,0	—	—	—	—	—
145	3	18,58	74,4	146,0	100,0	—	—	—	—	—
146	2	5,50	79,0	91,0	71,0	—	—	—	—	—
147	1	2,87	14,7	17,7	8,5	—	—	—	—	—
148	1	14,58	47,9	62,0	59,5	1	0,25	267,6	190,0	150,0
149	—	—	—	—	—	—	—	—	—	—
150	2	3,67	35,2	55,2	35,2	—	—	—	—	—
151	—	—	—	—	—	—	—	—	—	—
152	1	6,37	65,3	63,0	63,0	—	—	—	—	—
153	1	0,53	13,0	13,0	13,0	—	—	—	—	—
154	4	16,69	146,0	229,7	155,5	—	—	—	—	—

landwirtschaftliche Gütergewerbe, andere Betriebe.

Ordnungs-Nr.	Landwirtschaftliche Gütergewerbe von über 0,5 ha					Andere Betriebe mit Grundbesitz				
	Käufe	Fläche ha	Asse- kuranz- wert taus. Fr.	Kauf- preis taus. Fr.	hypoth. Be- lastung taus. Fr.	Käufe	Fläche ha	Asse- kuranz- wert taus. Fr.	Kauf- preis taus. Fr.	hypoth. Be- lastung taus. Fr.
155	—	—	—	—	—	—	—	—	—	—
156	1	2,11	20,0	25,0	22,7	—	—	—	—	—
157	—	—	—	—	—	—	—	—	—	—
	32	142,62	979,7	1,301,7	1,001,8	4	1,52	359,4	333,0	250,0
	19	70,95	492,9	581,5	452,6	1	0,21	19,2	32,0	20,0
	13	71,67	486,8	720,2	549,2	3	1,31	340,2	301,0	230,0
	13	} 85,64	282,2	377,5	275,3	—	—	—	—	—
	14		405,2	535,4	403,3	1	1,88	170,0	140,0	120,0
158	3	5,40	66,6	138,0	113,4	2	0,93	155,0	198,0	179,0
159	1	10,49	34,0	71,0	70,9	—	—	—	—	—
160	—	—	—	—	—	—	—	—	—	—
161	1	0,60	21,0	26,5	22,9	—	—	—	—	—
162	1	0,52	36,8	41,7	28,0	—	—	—	—	—
163	—	—	—	—	—	—	—	—	—	—
164	3	12,94	128,0	162,0	125,9	—	—	—	—	—
165	1	5,64	17,2	43,5	29,2	—	—	—	—	—
166	6	14,33	149,0	198,8	158,9	—	—	—	—	—
167	5	10,78	167,3	165,1	141,5	1	0,30	60,0	50,0	50,0
168	4	17,19	60,6	119,0	113,6	—	—	—	—	—
169	2	9,04	27,4	60,2	35,1	—	—	—	—	—
170	1	1,47	29,7	40,0	25,0	—	—	—	—	—
171	1	1,26	40,2	42,0	42,0	—	—	—	—	—
172	1	0,92	34,5	34,0	27,0	1	0,34	56,0	92,5	90,0
173	—	—	—	—	—	—	—	—	—	—
174	1	1,38	25,0	33,0	25,0	1	0,88	130,0	95,0	—
175	6	64,78	291,9	436,0	273,1	—	—	—	—	—
176	2	8,54	49,1	73,5	63,1	—	—	—	—	—
177	4	7,45	62,4	82,0	65,5	—	—	—	—	—
178	4	4,03	104,4	88,0	58,5	—	—	—	—	—
179	4	13,42	118,4	130,5	112,9	—	—	—	—	—
180	4	8,47	132,6	164,5	105,4	—	—	—	—	—
	55	198,65	1,596,1	2,149,3	1,636,9	5	2,45	401,0	435,5	319,0
	53	185,34	1,555,1	2,087,3	1,580,3	3	1,52	246,0	237,5	140,0
	2	13,31	41,0	62,0	56,6	2	0,93	155,0	198,0	179,0
	45	} 155,15	1,306,2	1,734,2	1,430,0	2	4,14	701,5	467,5	464,0
	8		308,3	434,0	338,1	1	0,08	22,5	21,2	7,0

Die freihändig umgesetzten Liegenschaften (inkl. freiwillige Ganten) objekte, nach Fläche, Kaufpreis

b) Landwirtschaftliche Grund-

Tab. 14 (Zweiter Teil).

Ordnungs-Nr.	Politische Gemeinden	Landwirtschaftliche Grundstücke ohne Gebäude											
		Äcker und Wiesen				Rebland				Riedland			
		Käu- fe	Flä- che ha	Kauf- preis taus. Fr.	hypoth. Be- lastung taus. Fr.	Käu- fe	Flä- che ha	Kauf- preis taus. Fr.	hyp. Bela- stung taus. Fr.	Käu- fe	Flä- che ha	Kauf- preis taus. Fr.	hyp. Bela- stung taus. Fr.
1	Zürich	47	22,85	1,189,0	475,7	2	0,64	46,4	—	—	—	—	
2	Aesch	—	—	—	—	—	—	—	—	—	—	—	
3	Albisrieden	1	0,29	9,4	—	—	—	—	—	—	—	—	
4	Altstetten	16	2,97	44,1	20,2	—	—	—	—	1	0,41	7,0	3,0
5	Birmensdorf	7	0,67	3,9	—	—	—	—	—	1	0,71	1,7	0,7
6	Dietikon	29	11,05	86,7	47,9	—	—	—	—	1	0,15	0,7	—
7	Engstringen, Ober-	6	0,97	10,0	3,9	—	—	—	—	—	—	—	—
8	„ Unter-	2	0,16	2,1	—	2	0,17	1,4	—	—	—	—	—
9	Geroldswil	20	4,77	23,8	18,4	1	0,11	0,4	0,4	2	0,08	0,3	0,3
10	Höngg	12	2,59	40,5	25,5	4	0,24	4,5	1,5	—	—	—	—
11	Oerlikon	—	—	—	—	—	—	—	—	2	0,35	1,4	—
12	Oetwil	3	0,24	0,8	0,2	2	0,32	0,7	—	2	0,12	0,1	—
13	Schlieren	3	0,36	4,6	—	—	—	—	—	—	—	—	—
14	Schwamendingen	6	6,49	39,8	33,1	—	—	—	—	1	0,40	1,0	—
15	Seebach	4	2,25	37,7	23,3	—	—	—	—	2	1,33	8,2	5,1
16	Utikon	5	0,67	4,5	—	—	—	—	—	—	—	—	—
17	Urdorf, Nieder-	—	—	—	—	—	—	—	—	—	—	—	—
18	„ Ober-	8	2,19	23,5	16,3	—	—	—	—	1	0,38	1,0	—
19	Weiningen	9	1,22	12,5	4,2	3	0,15	1,3	—	—	—	—	—
20	Witikon	3	4,31	27,4	8,0	—	—	—	—	1	0,32	1,4	—
21	Zollikon	6	1,04	17,1	1,3	—	—	—	—	1	0,22	0,5	—
	Bezirk Zürich 1927	187	65,09	1,577,4	678,0	14	1,63	54,7	1,9	15	4,47	23,3	9,1
	1926	132	44,36	357,6	173,2	5	0,26	3,7	1,2	7	2,32	9,9	5,1
22	Aeugst	1	0,04	0,1	—	—	—	—	—	—	—	—	—
23	Affoltern	10	3,60	16,2	7,0	—	—	—	—	—	—	—	—
24	Bonstetten	10	2,54	18,0	5,9	—	—	—	—	2	0,50	1,6	1,4
25	Hausen	10	3,50	25,6	11,0	—	—	—	—	2	0,06	0,4	—
26	Hedingen	16	4,15	19,7	14,0	1	0,05	0,1	—	1	0,27	1,6	—
27	Kappel	4	1,08	4,6	—	—	—	—	—	—	—	—	—
28	Knouau	2	0,17	0,6	—	—	—	—	—	2	0,23	0,8	—
29	Maschwanden	—	—	—	—	—	—	—	—	—	—	—	—
30	Mettmenstetten	13	3,12	20,2	4,9	—	—	—	—	1	0,24	0,5	0,3
31	Obfelden	4	0,48	1,5	0,6	1	0,05	0,1	—	—	—	—	—
32	Ottenbach	2	0,05	0,2	—	—	—	—	—	—	—	—	—
33	Rifferswil	11	3,59	21,2	16,5	—	—	—	—	1	0,32	1,6	1,4
34	Stallikon	2	0,78	6,7	4,0	—	—	—	—	—	—	—	—
35	Wettswil	3	0,40	1,3	—	—	—	—	—	1	0,30	1,4	1,3
	Bez. Affoltern 1927	88	23,50	135,9	63,9	2	0,10	0,2	—	10	1,92	7,9	4,4
	1926	78	28,91	185,7	78,6	2	0,14	0,5	—	8	2,90	12,9	2,6

mit bekannter hypothekarischer Belastung nach der Art der Kaufs- und Belastung im Jahre 1927.

stücke ohne Gebäude.

Ordnungs-Nr.	Landwirtschaftliche Grundstücke ohne Gebäude											
	Wald				Verschiedene Kulturarten				Korporationsanteile			
	Käufe	Fläche ha	Kaufpreis taus. Fr.	hypoth. Belastung taus. Fr.	Käufe	Fläche ha	Kaufpreis taus. Fr.	hypoth. Belastung taus. Fr.	Käufe	Fläche ha	Kaufpreis taus. Fr.	hypoth. Belastung taus. Fr.
1	3	2,99	47,0	—	6	1,95	47,0	8,0	—	—	—	—
2	1	0,09	0,3	—	—	—	—	—	—	—	—	—
3	1	34,87	550,0	—	—	—	—	—	—	—	—	—
4	—	—	—	—	1	0,28	3,1	1,5	—	—	—	—
5	2	1,59	8,5	—	—	—	—	—	—	—	—	—
6	—	—	—	—	1	0,08	0,8	0,6	—	—	—	—
7	—	—	—	—	3	0,18	1,6	—	—	—	—	—
8	—	—	—	—	1	0,49	4,5	4,5	—	—	—	—
9	10	2,36	7,6	5,3	4	1,32	7,4	5,1	—	—	—	—
10	3	0,87	9,3	—	2	0,06	1,2	0,4	—	—	—	—
11	—	—	—	—	—	—	—	—	—	—	—	—
12	5	0,43	0,3	—	1	0,08	0,5	—	—	—	—	—
13	1	0,42	2,6	2,3	—	—	—	—	—	—	—	—
14	—	—	—	—	—	—	—	—	—	—	—	—
15	—	—	—	—	—	—	—	—	—	—	—	—
16	—	—	—	—	1	0,02	0,2	—	—	—	—	—
17	1	0,08	0,2	—	—	—	—	—	—	—	—	—
18	—	—	—	—	1	0,04	0,1	0,1	—	—	—	—
19	1	0,05	0,1	—	4	0,27	1,0	—	—	—	—	—
20	1	0,49	1,6	—	2	1,06	5,5	3,4	—	—	—	—
21	—	—	—	—	1	0,21	5,1	—	—	—	—	—
	29	44,24	627,5	7,6	28	6,04	78,0	23,6	—	—	—	—
	11	3,05	9,4	—	28	23,49	229,2	97,5	—	—	—	—
22	2	0,07	0,1	—	—	—	—	—	—	—	—	—
23	2	0,58	1,7	—	1	0,10	0,3	—	—	—	—	—
24	—	—	—	—	4	0,86	3,8	2,6	—	—	—	—
25	1	0,64	5,0	2,5	2	6,24	20,1	13,0	—	—	—	—
26	1	0,17	1,3	—	—	—	—	—	—	—	—	—
27	—	—	—	—	1	0,08	0,9	—	—	—	—	—
28	3	0,60	2,9	—	1	0,08	0,2	—	—	—	—	—
29	—	—	—	—	1	0,16	2,5	—	—	—	—	—
30	3	0,46	5,1	—	5	3,60	20,1	5,5	—	—	—	—
31	1	0,11	0,9	—	2	0,24	1,0	—	—	—	—	—
32	1	0,28	2,2	1,1	—	—	—	—	—	—	—	—
33	1	0,08	0,5	—	4	2,37	10,9	7,3	—	—	—	—
34	3	4,40	13,3	—	—	—	—	—	—	—	—	—
35	—	—	—	—	—	—	—	—	—	—	—	—
	18	7,34	33,0	3,6	21	13,73	59,8	28,4	—	—	—	—
	12	1,45	7,8	0,3	17	5,61	25,3	10,8	—	—	—	—

stücke ohne Gebäude.

Ordnungs-Nr.	Landwirtschaftliche Grundstücke ohne Gebäude											
	Wald				Verschiedene Kulturarten				Korporationsanteile			
	Käufe	Fläche ha	Kauf- preis taus. Fr.	hypoth. Be- lastung taus. Fr.	Käufe	Fläche ha	Kauf- preis taus. Fr.	hypoth. Be- lastung taus. Fr.	Käufe	Fläche ha	Kauf- preis taus. Fr.	hypoth. Be- lastung taus. Fr.
72	—	—	—	—	1	0,31	0,4	—	—	—	—	—
73	3	1,04	4,8	2,7	—	—	—	—	—	—	—	—
74	5	0,48	2,3	—	7	1,37	9,1	4,9	—	—	—	—
75	—	—	—	—	2	0,06	0,8	—	—	—	—	—
76	8	2,24	26,9	—	17	7,88	76,3	18,3	—	—	—	—
77	6	1,21	7,2	0,8	1	1,17	5,5	5,0	—	—	—	—
78	8	2,42	11,3	4,3	4	0,64	2,5	—	—	—	—	—
	33	8,09	55,6	8,5	33	11,45	94,8	28,2	1	2,62	4,2	—
	34	12,74	56,4	10,4	47	16,71	96,5	33,2	3	2,88	7,7	2,8
79	4	0,93	2,5	—	4	6,07	25,8	14,5	—	—	—	—
80	2	0,31	1,6	—	—	—	—	—	—	—	—	—
81	13	5,58	19,5	5,9	12	9,23	32,8	17,2	1	0,82	3,0	—
82	29	9,55	45,9	5,6	7	8,30	31,7	24,7	—	—	—	—
83	—	—	—	—	2	2,52	6,0	—	—	—	—	—
84	2	0,31	2,3	—	2	0,80	5,0	—	—	—	—	—
85	12	3,16	14,5	4,0	4	2,43	15,2	7,9	—	—	—	—
86	10	2,79	13,3	1,8	4	2,06	9,7	—	1	0,54	1,3	—
87	—	—	—	—	3	13,61	10,0	—	—	—	—	—
88	5	1,22	1,9	—	4	2,15	8,3	4,2	—	—	—	—
89	2	1,22	3,1	—	3	2,46	7,9	2,5	—	—	—	—
90	3	1,52	11,1	—	6	6,14	21,9	12,7	—	—	—	—
	82	26,59	115,7	17,3	51	55,77	174,3	83,7	2	1,36	4,3	—
	68	25,27	128,9	9,1	32	14,22	60,7	21,9	—	—	—	—
91	—	—	—	—	—	—	—	—	—	—	—	—
92	4	0,69	15,0	—	—	—	—	—	—	—	—	—
93	—	—	—	—	—	—	—	—	—	—	—	—
94	—	—	—	—	1	1,13	4,2	—	—	—	—	—
95	—	—	—	—	—	—	—	—	—	—	—	—
96	4	1,43	13,0	7,5	1	0,96	10,0	10,0	—	—	—	—
97	3	1,96	9,9	3,0	1	0,28	0,2	—	—	—	—	—
98	1	0,48	3,8	—	2	0,56	3,2	—	—	—	—	—
99	2	0,40	1,4	0,3	4	1,25	3,1	—	—	—	—	—
100	8	0,91	2,7	—	—	—	—	—	—	—	—	—
101	14	3,86	24,3	6,2	—	—	—	—	—	—	—	—
102	3	1,66	3,6	1,2	—	—	—	—	—	—	—	—
103	7	1,10	7,3	0,6	7	6,83	18,3	4,7	—	—	—	—
104	—	—	—	—	3	3,39	16,2	—	—	—	—	—
105	—	—	—	—	—	—	—	—	—	—	—	—
106	2	0,05	1,2	—	—	—	—	—	—	—	—	—
107	2	0,28	1,1	0,6	1	0,04	0,6	—	—	—	—	—
108	8	4,08	6,9	1,4	8	7,72	25,9	13,1	—	—	—	—

b) Landwirtschaftliche Grund-

Tab. 14 (Zweiter Teil, Schluß).

Ordnungs-Nr.	Politische Gemeinden	Landwirtschaftliche Grundstücke ohne Gebäude											
		Acker und Wiesen				Rebland				Riedland			
		Käu- fe	Flä- che ha	Kauf- preis taus. Fr.	hypoth. Be- lastung taus. Fr.	Käu- fe	Flä- che ha	Kauf- preis taus. Fr.	hyp. Bela- stung taus. Fr.	Käu- fe	Flä- che ha	Kauf- preis taus. Fr.	hyp. Bela- stung taus. Fr.
147	Hüntwangen	24	2,92	12,5	9,7	2	0,09	0,8	—	—	—	—	—
148	Kloten	12	3,24	14,3	4,3	—	—	—	—	—	—	—	—
149	Lufingen	2	0,36	1,3	—	—	—	—	—	—	—	—	—
150	Nürensdorf	17	4,40	22,3	9,1	—	—	—	—	—	—	—	—
151	Opfikon	7	2,68	17,6	9,1	—	—	—	—	—	—	—	—
152	Rafz	15	2,24	14,3	4,8	15	0,83	8,8	1,8	—	—	—	—
153	Rorbas	13	3,03	8,2	4,3	—	—	—	—	2	0,24	0,6	—
154	Wallisellen	9	3,33	17,8	7,0	—	—	—	—	2	0,02	0,2	—
155	Wasterkingen	17	1,81	6,4	4,7	1	0,04	0,2	—	—	—	—	—
156	Wil	20	2,95	16,1	8,8	4	0,17	1,4	0,6	—	—	—	—
157	Winkel	32	8,59	46,7	26,7	1	0,04	0,2	—	1	0,05	0,1	—
	Bezirk Bülach 1927	286	62,34	325,2	161,1	38	2,20	19,4	2,7	8	1,10	3,9	2,4
	1926	390	83,44	440,5	210,9	38	2,86	16,5	5,6	12	4,70	12,1	7,8
158	Affoltern	16	3,22	29,9	22,2	—	—	—	—	6	1,10	3,5	1,8
159	Bachs	1	0,16	0,7	—	—	—	—	—	1	0,17	0,4	—
160	Boppelsen	2	0,15	0,3	—	2	0,20	0,4	—	—	—	—	—
161	Buchs	6	0,85	2,3	—	3	0,17	0,8	—	—	—	—	—
162	Dällikon	12	2,87	13,3	9,3	4	0,50	2,3	0,4	—	—	—	—
163	Dänikon	1	0,08	0,4	—	—	—	—	—	—	—	—	—
164	Dielsdorf	3	2,09	8,7	2,7	1	0,06	0,3	0,3	—	—	—	—
165	Hüttikon	4	0,30	0,8	—	—	—	—	—	—	—	—	—
166	Neerach	10	4,30	17,6	14,2	—	—	—	—	—	—	—	—
167	Niederglatt	8	1,88	14,6	6,0	—	—	—	—	—	—	—	—
168	Niederhasli	8	1,50	3,9	2,1	—	—	—	—	1	0,04	0,0	—
169	Niederweningen	4	0,80	4,0	1,0	—	—	—	—	—	—	—	—
170	Oberglatt	22	5,22	27,5	12,5	—	—	—	—	—	—	—	—
171	Oberweningen	1	0,08	0,4	—	—	—	—	—	1	0,08	0,2	—
172	Otelfingen	25	7,80	47,2	34,6	10	0,54	2,4	0,3	—	—	—	—
173	Regensberg	—	—	—	—	1	0,01	0,0	—	—	—	—	—
174	Regensdorf	6	7,63	73,4	10,0	2	0,29	1,3	—	1	1,36	4,0	—
175	Rümlang	33	7,48	32,6	12,4	—	—	—	—	—	—	—	—
176	Schleinikon	6	3,94	17,3	6,9	—	—	—	—	—	—	—	—
177	Schöffli Dorf	14	3,96	23,3	20,5	—	—	—	—	—	—	—	—
178	Stadel	72	18,89	80,8	60,1	—	—	—	—	6	1,35	4,8	3,0
179	Steinmaur	9	1,64	8,6	4,4	2	0,16	1,0	0,9	—	—	—	—
180	Weiach	37	11,27	56,3	55,8	—	—	—	—	—	—	—	—
	Bezirk Dielsdorf 1927	300	85,61	463,9	274,7	25	1,93	8,5	1,9	16	4,10	12,9	4,8
	1926	324	84,77	419,7	280,3	24	1,83	9,9	2,5	14	2,43	7,5	1,3

stücke ohne Gebäude.

Ordnungs-Nr.	Landwirtschaftliche Grundstücke ohne Gebäude											
	Wald				Verschiedene Kulturarten				Korporationsanteile			
	Käufe	Fläche ha	Kauf- preis taus. Fr.	hypoth. Be- lastung taus. Fr.	Käufe	Fläche ha	Kauf- preis taus. Fr.	hypoth. Be- lastung taus. Fr.	Käufe	Fläche ha	Kauf- preis taus. Fr.	hypoth. Be- lastung taus. Fr.
147	—	—	—	—	4	0,72	3,6	1,7	—	—	—	—
148	3	0,37	1,8	—	4	3,59	15,6	7,5	—	—	—	—
149	2	0,42	1,2	—	—	—	—	—	—	—	—	—
150	3	0,28	1,1	0,9	5	4,47	17,2	11,5	—	—	—	—
151	2	0,32	1,4	—	1	0,03	0,3	—	—	—	—	—
152	3	0,36	1,0	—	4	2,44	11,7	5,7	—	—	—	—
153	5	1,03	3,4	—	3	0,92	2,2	2,0	—	—	—	—
154	1	0,05	0,2	—	—	—	—	—	—	—	—	—
155	2	0,03	0,2	0,1	12	3,35	10,8	10,1	—	—	—	—
156	2	0,60	1,2	—	3	0,19	1,0	0,2	—	—	—	—
157	7	0,83	3,2	—	6	6,30	22,2	20,6	—	—	—	—
	40	6,06	22,7	4,6	72	30,60	132,2	68,2	—	—	—	—
	56	10,52	37,5	7,5	72	17,63	85,6	52,9	1	1,25	2,7	—
158	3	0,58	3,5	—	7	4,13	40,5	21,8	—	—	—	—
159	—	—	—	—	—	—	—	—	—	—	—	—
160	—	—	—	—	1	0,14	0,6	—	—	—	—	—
161	—	—	—	—	—	—	—	—	—	—	—	—
162	8	0,95	9,6	5,7	3	0,93	5,0	4,0	—	—	—	—
163	—	—	—	—	—	—	—	—	—	—	—	—
164	—	—	—	—	—	—	—	—	1	0,90	1,5	—
165	1	0,04	0,0	—	—	—	—	—	—	—	—	—
166	—	—	—	—	—	—	—	—	—	—	—	—
167	1	0,16	1,3	—	—	—	—	—	—	—	—	—
168	2	0,47	2,2	0,5	—	—	—	—	—	—	—	—
169	1	0,03	0,5	—	—	—	—	—	—	—	—	—
170	3	0,18	0,6	—	2	1,23	12,0	6,5	—	—	—	—
171	—	—	—	—	1	0,56	0,9	0,6	—	—	—	—
172	4	0,84	6,2	3,2	2	0,90	2,8	2,4	—	—	—	—
173	1	0,96	1,6	—	—	—	—	—	—	—	—	—
174	4	0,54	3,0	2,2	7	12,18	198,0	54,0	—	—	—	—
175	3	0,39	3,1	—	5	3,92	17,8	10,0	1	0,61	0,7	0,6
176	1	0,24	0,5	—	1	0,10	0,2	—	—	—	—	—
177	—	—	—	—	3	0,94	1,6	0,9	—	—	—	—
178	9	1,90	7,2	6,0	10	6,18	20,6	12,1	—	—	—	—
179	5	1,44	7,5	—	—	—	—	—	—	—	—	—
180	10	2,22	6,3	4,5	4	2,73	6,6	5,8	—	—	—	—
	56	10,94	53,1	22,1	46	33,94	306,6	118,1	2	1,51	2,2	0,6
	44	13,24	46,1	23,1	51	19,62	121,6	73,6	2	1,22	6,0	5,5

landwirtschaftliche Gütergewerbe, andere Betriebe.

Ordnungs-Nr.	Landwirtschaftliche Gütergewerbe von über 0,5 ha						Andere Betriebe mit Grundbesitz					
	Käufe	Fläche ha	Asse- kuranz- wert taus. Fr.	Kauf- preis taus. Fr.	hypoth. Belastung		Käufe	Fläche ha	Asse- kuranz- wert taus. Fr.	Kauf- preis taus. Fr.	hypoth. Belastung	
					vor	nach					vor	nach
					d. Handänderung						d. Handänderung	
taus. Fr.	taus. Fr.	taus. Fr.	taus. Fr.	taus. Fr.	taus. Fr.	taus. Fr.	taus. Fr.	taus. Fr.	taus. Fr.	taus. Fr.	taus. Fr.	
49	—	—	—	—	—	—	—	—	—	—	—	—
50	1	9,29	65,0	100,0	130,0	82,5	—	—	—	—	—	—
54	1	4,97	20,0	30,3	46,5	29,0	—	—	—	—	—	—
55	—	—	—	—	—	—	1	0,15	26,0	16,0	32,0	15,2
57	1	4,27	15,5	30,5	39,0	30,0	—	—	—	—	—	—
	3	18,53	100,5	160,8	215,5	141,5	1	0,15	26,0	16,0	32,0	15,2
	3	18,53	100,5	160,8	215,5	141,5	1	0,15	26,0	16,0	32,0	15,2
	—	—	—	—	—	—	—	—	—	—	—	—
	4	} 8,74	69,3	90,8	92,4	76,6	1	0,18	74,1	63,1	66,5	51,5
	1		19,0	43,9	41,2	41,2	—	—	—	—	—	—
58	1	20,45	36,4	79,0	76,2	66,5	—	—	—	—	—	—
59	1	6,73	25,5	54,5	57,0	47,5	—	—	—	—	—	—
60	1	4,55	20,0	33,6	28,0	28,0	—	—	—	—	—	—
61	—	—	—	—	—	—	—	—	—	—	—	—
62	2	6,64	25,1	52,8	69,6	50,3	—	—	—	—	—	—
63	—	—	—	—	—	—	—	—	—	—	—	—
64	—	—	—	—	—	—	1	1,19	347,0	348,0	355,0	355,0
65	—	—	—	—	—	—	—	—	—	—	—	—
68	1	2,23	15,5	25,0	22,5	22,5	—	—	—	—	—	—
	6	40,65	122,5	244,9	253,3	214,8	1	1,19	347,0	348,0	355,0	355,0
	6	40,65	122,5	244,9	253,3	214,8	1	1,19	347,0	348,0	355,0	355,0
	—	—	—	—	—	—	—	—	—	—	—	—
	3	5,29	35,5	59,6	63,5	51,7	—	—	—	—	—	—
	—	—	—	—	—	—	—	—	—	—	—	—
69	—	—	—	—	—	—	—	—	—	—	—	—
70	—	—	—	—	—	—	—	—	—	—	—	—
76	1	0,79	47,0	47,0	71,0	45,0	1	1,67	78,4	61,0	78,7	64,1
77	1	4,12	20,0	31,0	27,4	27,4	—	—	—	—	—	—
	2	4,91	67,0	78,0	98,4	72,4	1	1,67	78,4	61,0	78,7	64,1
	2	4,91	67,0	78,0	98,4	72,4	—	—	—	—	—	—
	—	—	—	—	—	—	1	1,67	78,4	61,0	78,7	64,1
	5	13,86	69,5	125,8	141,1	125,2	—	—	—	—	—	—
	—	—	—	—	—	—	—	—	—	—	—	—
79	—	—	—	—	—	—	—	—	—	—	—	—
82	—	—	—	—	—	—	—	—	—	—	—	—
83	1	12,03	27,0	63,0	56,5	47,1	—	—	—	—	—	—

Der Liegenschaften-

A. Bezirksweise

Gesamtübersicht der erfolgten Handänderungen

Art der Handänderung, Fläche

Tab. 1.

Bezirke	Freihandkauf			Freiwillige Gant			Zwangsverwertung		
	Anzahl	Fläche ha	Kaufsumme taus. Fr.	Anzahl	Fläche ha	Kaufsumme taus. Fr.	Anzahl	Fläche ha	Kaufsumme taus. Fr.
Zürich, Stadt . .	1,279	190,02	132,559,3	1	0,01	44,0	20	1,37	1,840,6
Zürich, Land . .	1,048	387,09	28,702,0	24	5,41	36,4	28	8,92	1,486,0
Zürich, Bezirk . .	2,327	577,11	161,261,3	25	5,42	80,4	48	10,29	3,326,6
Affoltern	235	284,42	3,109,0	12	4,61	13,5	5	12,48	487,0
Horgen	492	261,40	16,822,6	1	0,01	10,5	7	1,18	283,1
Meilen	624	395,26	15,369,3	6	4,28	34,9	7	2,61	412,7
Hinwil	615	772,13	11,739,7	24	12,40	84,1	14	62,48	438,7
Uster	521	416,24	8,464,8	17	10,53	190,0	11	5,69	263,4
Pfäffikon	454	427,03	5,377,1	37	18,32	96,4	8	53,37	284,7
Winterthur, Stadt .	733	275,74	20,526,4	1	0,03	22,3	5	0,77	109,5
Winterthur, Land .	565	460,89	5,080,8	20	9,70	72,1	9	33,91	265,0
Winterthur, Bezirk	1,298	736,63	25,607,2	21	9,73	94,4	14	34,68	374,5
Andelfingen . . .	529	257,90	3,138,3	215	57,26	299,2	12	7,38	134,7
Bülach	687	297,46	6,641,3	205	50,74	366,8	21	19,39	234,9
Dielsdorf	545	328,28	4,216,7	140	51,64	313,5	22	17,72	248,4
Kanton 1928	8,327	4,753,86	261,747,3	703	224,94	1,583,7	169	227,27	6,488,7
1927	7,227	4,102,22	224,980,0	524	183,84	1,272,1	149	269,01	6,672,8

verkehr im Jahre 1928.

Uebersichten.

von Liegenschaften im Jahre 1928.

und Wert der Liegenschaften.

Tausch			Abtretung, Erbgang			Andere			Total der Handänderungen		
Anzahl	Fläche ha	Wert taus. Fr.*	Anzahl	Fläche ha	Wert taus. Fr.*	Anzahl	Fläche ha	Wert taus. Fr.*	Anzahl	Fläche ha	Wert taus. Fr.*
{ 65	3,10	1,172,4	345	37,10	36,337,5	188	10,09	1,320,9	1,898	241,69	173,274,7
{ —	—	—	—	—	—	—	—	—	—	—	—
{ 12	0,73	85,1	61	82,18	1,797,0	2	0,13	4,7	1,175	484,46	32,111,2
{ 40	2,55	—	67	69,97	—	6	4,38	—	113	76,90	—
{ 77	3,83	1,257,5	406	119,28	38,134,5	190	10,22	1,325,6	3,073	726,15	205,885,9
{ 40	2,55	—	67	69,97	—	6	4,38	—	113	76,90	—
{ 20	4,44	22,9	49	181,21	1,630,3	1	0,68	4,0	322	487,84	5,266,7
{ 10	3,02	—	3	14,45	—	—	—	—	13	17,47	—
{ —	—	—	25	55,49	1,137,4	2	0,53	189,0	527	318,61	18,442,6
{ 40	2,55	—	91	47,54	—	5	1,58	—	136	51,67	—
{ 9	4,20	95,7	18	49,94	734,3	2	0,20	27,4	666	456,49	16,674,3
{ 26	1,52	—	35	37,67	—	2	2,58	—	63	41,77	—
{ 4	0,96	27,5	16	111,53	520,8	—	—	—	673	959,50	12,810,8
{ 28	10,18	—	49	179,85	—	4	0,10	—	81	190,13	—
{ 3	14,68	122,3	11	42,17	334,2	—	—	—	563	489,31	9,374,7
{ 26	9,33	—	40	98,70	—	6	6,29	—	72	114,32	—
{ —	—	—	20	133,70	734,0	—	—	—	519	632,42	6,492,2
{ 96	20,94	—	37	146,63	—	3	0,05	—	136	167,62	—
{ 2	0,01	46,7	16	14,88	611,0	—	—	—	757	291,43	21,315,9
{ 18	8,21	—	34	45,83	—	7	1,66	—	59	55,70	—
{ 4	0,11	0,6	20	99,96	598,8	—	—	—	618	604,57	6,017,3
{ 105	42,12	—	54	176,49	—	2	0,57	—	161	219,18	—
{ 6	0,12	47,3	36	114,84	1,209,8	—	—	—	1,375	896,00	27,333,2
{ 123	50,33	—	88	222,32	—	9	2,23	—	220	274,88	—
{ 62	12,35	62,7	50	145,19	1,144,3	8	54,29	305,5	876	534,37	5,084,7
{ 32	3,93	—	33	49,89	—	7	11,70	—	72	65,52	—
{ 6	8,20	154,8	23	81,49	703,0	1	2,28	14,5	943	459,56	8,115,3
{ 71	15,50	—	56	101,86	—	7	16,16	—	134	133,52	—
{ —	—	—	5	19,31	147,9	—	—	—	712	416,95	4,926,5
{ 70	15,85	—	56	149,32	—	11	16,19	—	137	181,36	—
{ 187	48,78	1,790,7	659	1,054,15	46,430,5	204	68,20	1,866,0	10,249	6,377,20	319,906,9
{ 562	135,70	—	555	1,118,20	—	60	61,26	—	1,177	1,315,16	—
{ 158	35,95	3,374,7	629	916,67	48,900,2	267	35,22	1,908,8	8,954	5,542,91	287,108,6
{ 464	84,02	—	459	1,010,39	—	39	36,58	—	962	1,130,99	—

* Von einer Anzahl Handänderungen ist der Wert des Objektes nicht bekannt oder nicht angegeben, weshalb diese Fälle separat aufgeführt werden.

Die freihändig umgesetzten Liegenschaften (inkl. freiwillige Ganten) Kaufpreis im

a) Gebäude ohne und mit einzelnen Grundstücken.

Tab. 2 (Erster Teil).

Ordnungs-Nr.	Bezirke	Gebäude mit Grundfläche und Gärten			
		Käufe	Fläche ha	Assekuranzwert taus. Fr.	Kaufpreis taus. Fr.
1	Zürich	921	37,64	65,224,6	84,482,7
2	Affoltern	26	1,16	300,6	406,0
3	Horgen	193	10,96	8,079,9	9,434,4
4	Meilen	122	10,64	4,379,1	5,407,1
5	Hinwil	145	7,07	3,095,6	3,736,2
6	Uster	87	4,40	2,208,0	2,600,7
7	Pfäffikon	49	2,45	1,334,7	1,469,5
8	Winterthur	315	15,03	10,042,3	13,865,8
9	Andelfingen	27	0,97	292,3	308,3
10	Bülach	77	4,26	2,476,6	2,335,8
11	Dielsdorf	21	0,95	429,8	422,2
	Kanton 1928	1,983	95,53	97,863,5	124,468,7
	davon ohne Fahrhabe	1,889	89,15	93,325,6	117,750,0
	davon mit Fahrhabe	94	6,38	4,537,9	6,718,7
	1927: ohne Fahrhabe	1,679	77,08	82,468,2	103,610,7
	mit Fahrhabe	87	5,53	3,315,1	4,546,6

b) Landwirtschaftliche Grundstücke ohne Gebäude

Tab. 2 (Zweiter Teil).

Ordnungs-Nr.	Bezirke	Landwirtschaftliche Grundstücke ohne Gebäude								
		Acker und Wiesen			Rebland			Riedland		
		Käufe	Fläche ha	Kaufpreis taus. Fr.	Käufe	Fläche ha	Kaufpreis taus. Fr.	Käufe	Fläche ha	Kaufpreis taus. Fr.
1	Zürich	220	92,53	2,484,0	27	3,48	107,1	9	3,92	41,6
2	Affoltern	97	21,05	106,8	2	0,08	0,9	7	1,37	4,8
3	Horgen	20	9,99	100,5	—	—	—	2	0,19	1,0
4	Meilen	76	29,97	321,0	19	2,36	49,6	7	1,63	5,5
5	Hinwil	110	50,17	323,9	—	—	—	46	12,54	54,8
6	Uster	164	87,52	596,0	1	0,03	0,3	19	5,13	28,5
7	Pfäffikon	158	51,42	296,0	—	—	—	33	6,23	14,6
8	Winterthur	390	148,74	1,346,0	15	1,12	5,2	11	2,24	4,8
9	Andelfingen	338	82,44	351,8	66	3,38	21,3	12	2,96	8,0
10	Bülach	420	117,16	629,6	49	3,23	19,3	13	4,85	12,8
11	Dielsdorf	339	100,46	470,9	35	3,10	18,3	39	9,25	32,4
	Kanton 1928	2,332	791,45	7,026,5	214	16,78	222,0	198	50,31	208,8
	1927	1,965	562,48	4,492,2	178	14,09	159,2	150	31,45	127,4

nach der Art der Kaufobjekte, nach Fläche, Assekuranzwert und Jahre 1928.

landwirtschaftliche Gütergewerbe, andere Betriebe.

Gebäude mit Grundfläche, Gärten und einzelnen Grundstücken				Landwirtschaftliche Gütergewerbe von über 0,5 ha				Andere Betriebe mit Grundbesitz			
Käufe	Fläche ha	Assekuranzwert taus. Fr.	Kaufpreis taus. Fr.	Käufe	Fläche ha	Assekuranzwert taus. Fr.	Kaufpreis taus. Fr.	Käufe	Fläche ha	Assekuranzwert taus. Fr.	Kaufpreis taus. Fr.
199	37,03	17,060,8	25,506,9	42	171,12	1,515,0	3,688,6	47	29,60	12,226,7	21,697,6
15	4,15	320,4	483,6	38	196,59	1,175,7	2,001,8	—	—	—	—
26	6,89	941,6	1,458,3	38	184,85	1,075,7	2,046,7	12	4,50	1,634,0	1,600,0
41	12,32	1,571,1	2,205,1	76	273,67	1,942,5	4,042,6	5	0,32	147,5	210,8
39	10,28	949,1	1,145,1	132	637,92	2,845,1	5,259,7	12	4,40	692,1	826,9
26	6,41	576,2	702,1	54	268,50	1,605,9	2,878,3	9	3,83	988,1	1,272,5
26	6,80	423,2	509,9	72	320,53	1,768,6	2,653,6	1	8,45	146,7	255,0
57	15,62	1,998,0	2,843,2	85	371,87	1,950,5	3,788,6	12	64,99	1,281,8	1,456,6
26	5,49	578,4	663,4	33	150,51	828,8	1,253,3	11	12,10	389,5	523,0
28	6,54	761,2	729,8	38	148,85	995,6	1,341,5	13	5,77	1,387,4	1,400,5
23	6,81	676,8	665,3	49	187,45	1,322,0	1,864,0	10	18,17	666,9	703,1
506	118,34	25,856,8	36,912,7	657	2,911,86	17,025,4	30,818,7	132	152,13	19,560,7	29,946,0
463	105,60	24,548,3	35,175,2	432	1,672,64	10,492,2	19,074,3	104	128,31	16,913,0	26,941,7
43	12,74	1,308,5	1,737,5	225	1,239,22	6,533,2	11,744,4	28	23,82	2,647,7	3,004,3
512	111,80	26,924,3	40,641,4	379	1,545,28	9,453,2	16,152,2	70	35,85	9,854,6	13,639,5
43	11,14	1,272,1	1,653,5	228	1,225,15	6,133,8	11,415,1	25	31,85	4,752,9	3,140,7

und andere nichtlandwirtschaftliche Grundstücke.

Ordnungs-Nr.	Landwirtschaftliche Grundstücke ohne Gebäude									Andere nicht landwirtschaftliche Grundstücke		
	Wald			Verschiedene Kulturarten			Korporationsanteile			Bauland, Kiesgruben, Straßengebiet, Steinbrüche etc.		
	Käufe	Fläche ha	Kaufpreis taus. Fr.	Käufe	Fläche ha	Kaufpreis taus. Fr.	Käufe	Fläche ha	Kaufpreis taus. Fr.	Käufe	Fläche ha	Kaufpreis taus. Fr.
1	40	11,46	37,2	60	30,01	471,2	15	29,98	63,8	772	135,76	22,761,0
2	12	3,21	13,0	19	12,70	45,7	16	48,11	36,4	15	0,61	23,5
3	2	0,22	1,7	16	15,64	144,4	1	0,06	0,2	183	28,11	2,045,9
4	20	6,66	56,0	43	25,19	224,8	3	3,08	9,7	218	33,70	2,872,0
5	46	12,45	75,0	42	40,14	185,0	2	3,38	6,4	65	6,18	210,8
6	70	20,52	146,6	38	20,18	95,6	4	4,09	9,0	66	6,16	325,2
7	72	17,59	92,4	49	25,46	89,7	3	3,51	6,1	28	2,91	86,7
8	91	26,93	137,5	75	67,43	642,8	1	3,10	7,5	267	29,29	1,603,6
9	122	28,00	111,2	67	25,84	94,9	1	0,15	0,5	41	3,32	101,8
10	72	15,95	84,7	87	30,53	137,2	4	4,61	10,4	91	6,45	306,5
11	55	14,23	57,2	61	27,93	108,2	6	4,15	6,6	47	7,42	182,0
	602	157,22	812,5	557	321,05	2,239,5	56	104,22	156,6	1,793	259,91	30,519,0
	436	152,44	1,121,3	396	248,00	1,365,8	17	27,73	76,3	1,586	206,19	24,110,2

Die infolge Zwangsverwertung umgesetzten Liegenschaften nach Kaufpreis im

a) Gebäude ohne und mit einzelnen Grundstücken,

Tab. 3 (Erster Teil).

Ordnungs-Nr.	Bezirke	Gebäude mit Grundfläche und Gärten			
		Käufe	Fläche ha	Assekuranzwert taus. Fr.	Kaufpreis taus. Fr.
1	Zürich	28	1,47	2,410,9	2,241,5
2	Affoltern	1	0,04	20,0	19,2
3	Horgen	4	0,29	115,6	112,6
4	Meilen	3	0,53	280,5	244,5
5	Hinwil	4	0,17	59,1	45,9
6	Uster	4	0,33	86,0	72,2
7	Pfäffikon	1	0,08	19,0	15,0
8	Winterthur	4	0,22	79,6	78,4
9	Andelfingen	4	0,16	73,1	77,3
10	Bülach	3	0,08	98,4	76,5
11	Dielsdorf	1	0,05	66,0	59,0
	Kanton 1928	57	3,42	3,308,2	3,042,1
	davon ohne Fahrhabe	56	3,40	3,306,1	3,041,1
	davon mit Fahrhabe	1	0,02	2,1	1,0
	1926: ohne Fahrhabe	60	3,25	3,327,7	3,777,6
	mit Fahrhabe	1	0,01	32,0	48,6

b) Landwirtschaftliche Grundstücke ohne Gebäude

Tab. 3 (Zweiter Teil).

Ordnungs-Nr.	Bezirke	Landwirtschaftliche Grundstücke ohne Gebäude								
		Äcker und Wiesen			Rebland			Riedland		
		Käufe	Fläche ha	Kaufpreis taus. Fr.	Käufe	Fläche ha	Kaufpreis taus. Fr.	Käufe	Fläche ha	Kaufpreis taus. Fr.
1	Zürich	1	0,33	21,0	—	—	—	3	0,49	3,7
2	Affoltern	—	—	—	—	—	—	—	—	—
3	Horgen	—	—	—	—	—	—	—	—	—
4	Meilen	—	—	—	—	—	—	—	—	—
5	Hinwil	—	—	—	—	—	—	1	0,04	0,1
6	Uster	2	1,64	9,1	—	—	—	—	—	—
7	Pfäffikon	—	—	—	—	—	—	—	—	—
8	Winterthur	1	0,47	0,8	—	—	—	—	—	—
9	Andelfingen	4	0,57	2,5	—	—	—	—	—	—
10	Bülach	6	3,86	23,5	—	—	—	5	1,84	4,7
11	Dielsdorf	9	2,11	6,6	—	—	—	—	—	—
	Kanton 1928	23	8,98	63,5	—	—	—	9	2,37	8,5
	1927	11	8,17	31,6	—	—	—	—	—	—

der Art der Kaufobjekte, nach Fläche, Assekuranzwert und Jahre 1928.

landwirtschaftliche Gütergewerbe, andere Betriebe.

Gebäude mit Grundfläche, Gärten und einzelnen Grundstücken				Landwirtschaftliche Gütergewerbe von über 0,5 ha				Andere Betriebe mit Grundbesitz			
Käufe	Fläche ha	Assekuranzwert taus. Fr.	Kaufpreis taus. Fr.	Käufe	Fläche ha	Assekuranzwert taus. Fr.	Kaufpreis taus. Fr.	Käufe	Fläche ha	Assekuranzwert taus. Fr.	Kaufpreis taus. Fr.
8	1,40	883,0	856,1	2	4,63	99,0	120,0	2	0,23	234,5	40,1
—	—	—	—	2	6,82	70,8	80,3	2	5,62	522,0	387,5
2	0,79	134,3	146,0	—	—	—	—	1	0,10	34,0	24,5
3	1,40	44,0	58,8	—	—	—	—	1	0,68	51,8	109,4
1	0,10	18,5	20,0	5	59,05	152,3	201,9	3	3,12	154,5	170,8
2	0,43	45,8	26,6	1	3,01	12,5	19,6	2	0,28	129,0	135,9
—	—	—	—	7	53,29	215,3	269,7	—	—	—	—
1	0,38	16,0	18,0	4	32,34	109,1	198,3	2	1,05	69,9	66,6
1	0,41	12,5	12,7	2	5,13	29,8	40,7	—	—	—	—
—	—	—	—	3	8,65	137,1	113,9	—	—	—	—
1	0,42	25,0	39,0	7	13,87	81,1	129,0	—	—	—	—
19	5,33	1,179,1	1,177,2	33	187,08	907,0	1,173,4	13	11,08	1,195,7	934,8
19	5,33	1,179,1	1,177,2	31	171,89	829,1	1,074,4	8	3,44	515,4	319,6
—	—	—	—	2	15,19	77,9	99,0	5	7,64	680,3	615,2
16	4,06	399,3	409,0	38	197,77	977,6	1,461,7	5	4,33	486,3	505,0
1	0,48	52,6	48,5	3	34,21	145,2	234,1	1	1,67	78,4	61,0

und andere nichtlandwirtschaftliche Grundstücke.

Ordnungs-Nr.	Landwirtschaftliche Grundstücke ohne Gebäude									Andere nicht landwirtschaftliche Grundstücke		
	Wald			Verschiedene Kulturarten			Korporationsanteile			Bauland, Kiesgruben, Straßengebiet, Steinbrüche etc.		
	Käufe	Fläche ha	Kaufpreis taus. Fr.	Käufe	Fläche ha	Kaufpreis taus. Fr.	Käufe	Fläche ha	Kaufpreis taus. Fr.	Käufe	Fläche ha	Kaufpreis taus. Fr.
1	—	—	—	—	—	—	—	—	—	4	1,45	44,2
2	—	—	—	—	—	—	—	—	—	—	—	—
3	—	—	—	—	—	—	—	—	—	—	—	—
4	—	—	—	—	—	—	—	—	—	—	—	—
5	—	—	—	—	—	—	—	—	—	—	—	—
6	—	—	—	—	—	—	—	—	—	—	—	—
7	—	—	—	—	—	—	—	—	—	—	—	—
8	1	0,08	0,4	—	—	—	—	—	—	1	0,14	12,0
9	—	—	—	1	1,11	1,5	—	—	—	—	—	—
10	1	0,48	3,1	2	1,64	7,6	1	2,84	5,6	—	—	—
11	—	—	—	2	1,10	9,3	—	—	—	2	0,17	5,5
—	2	0,56	3,5	5	3,85	18,4	1	2,84	5,6	7	1,76	61,7
—	4	4,93	9,2	5	8,93	26,0	—	—	—	4	1,20	60,5

Die freihändig umgesetzten Liegenschaften (inkl. freiwillige Ganten) objekte, nach Fläche, Assekuranzwert,

a) Gebäude ohne und mit einzelnen Grundstücken.

Tab. 4 (Erster Teil).

Ordnungs-Nr.	Bezirk	Gebäude mit Grundfläche und Gärten					Gebäude mit Grundfläche, Gärten und einzelnen Grundstücken				
		Käufe	Fläche	Assekuranzwert	Kaufpreis	hypothekarische Belastung	Käufe	Fläche	Assekuranzwert	Kaufpreis	hypothekarische Belastung
		fe	ha	taus. Fr.	taus. Fr.	taus. Fr.	fe	ha	taus. Fr.	taus. Fr.	taus. Fr.
1	Zürich . . .	915	36,09	64,735,6	83,944,2	67,871,6	197	35,96	17,012,8	25,407,8	18,247,4
2	Affoltern . . .	26	1,16	300,6	406,0	243,0	15	4,15	320,4	483,6	373,5
3	Horgen . . .	191	10,94	8,065,9	9,417,2	6,757,0	26	6,89	941,6	1,458,3	819,5
4	Meilen . . .	122	10,64	4,379,1	5,407,1	3,991,2	40	12,20	1,570,7	2,203,7	1,361,5
5	Hinwil . . .	145	7,07	3,095,6	3,736,2	2,811,4	39	10,28	949,1	1,145,1	803,5
6	Uster . . .	85	4,36	2,192,8	2,594,7	2,015,8	25	6,26	564,2	687,1	475,0
7	Pfäffikon . . .	48	2,43	1,332,9	1,467,7	1,176,9	25	6,65	410,8	496,2	383,6
8	Winterthur . . .	313	14,94	10,025,1	13,841,3	10,548,8	56	15,28	1,991,2	2,833,2	1,383,3
9	Andelfingen . . .	24	0,93	287,7	305,4	222,2	26	5,49	578,4	663,4	592,0
10	Bülach . . .	77	4,26	2,476,6	2,335,8	1,880,3	27	6,11	750,8	719,8	604,5
11	Dielsdorf . . .	19	0,88	422,3	413,2	328,7	22	6,35	636,8	605,3	431,9
	Kanton 1928	1,965	93,70	97,314,2	123,868,8	97,846,9	498	115,62	25,726,8	36,703,5	25,475,7
	davon ohne Fahrhabe	1,871	87,33	92,776,3	117,150,1	92,569,0	456	103,31	24,428,7	34,976,0	24,087,4
	davon mit Fahrhabe	94	6,37	4,537,9	6,718,7	5,277,9	42	12,31	1,298,1	1,727,5	1,388,3
	1927 ohne Fahrhabe	1,673	76,98	82,328,5	103,410,4	82,352,2	505	110,20	26,827,3	40,411,4	27,450,9
	mit Fahrhabe	87	5,53	3,315,1	4,546,6	3,715,6	43	11,14	1,272,1	1,653,5	1,325,9

b) Landwirtschaftliche

Tab. 4 (Zweiter Teil).

Ordnungs-Nr.	Bezirk	Landwirtschaftliche Grundstücke ohne Gebäude											
		Xcker und Wiesen				Rebland				Riedland			
		Käufe	Fläche	Kaufpreis	hypoth. Belastg.	Käufe	Fläche	Kaufpreis	hypoth. Belastg.	Käufe	Fläche	Kaufpreis	hypoth. Belastg.
fe	ha	taus. Fr.	taus. Fr.	fe	ha	Fr.	taus. Fr.	fe	ha	Fr.	taus. Fr.		
1	Zürich . . .	218	92,00	2,480,2	537,4	27	3,48	107,1	2,3	9	3,92	41,6	23,2
2	Affoltern . . .	95	18,45	89,6	33,5	2	0,08	0,9	—	7	1,87	4,8	2,2
3	Horgen . . .	19	9,93	98,8	39,7	—	—	—	—	2	0,19	1,0	—
4	Meilen . . .	75	29,59	319,6	113,2	17	2,26	48,1	6,0	7	1,63	5,5	1,6
5	Hinwil . . .	104	45,69	291,0	123,0	—	—	—	—	44	11,93	52,9	9,4
6	Uster . . .	155	83,99	574,5	303,8	1	0,03	0,3	—	19	5,13	28,5	5,9
7	Pfäffikon . . .	138	45,32	264,5	115,7	—	—	—	—	32	6,19	14,6	5,3
8	Winterthur . . .	374	137,95	1,270,7	234,6	15	1,12	5,2	—	11	2,24	4,8	1,3
9	Andelfingen . . .	329	80,18	341,3	189,7	61	3,28	19,5	2,8	12	2,96	8,0	—
10	Bülach . . .	401	110,64	585,6	343,0	49	3,23	19,3	7,3	13	4,85	12,8	6,4
11	Dielsdorf . . .	309	86,12	410,1	234,5	35	3,10	18,3	4,9	17	2,80	7,8	2,8
	Kanton 1928	2,217	739,86	6,725,9	2,268,1	207	16,58	218,7	23,3	173	43,21	182,3	58,1
	1927	1,911	539,06	4,355,1	1,866,9	175	13,76	153,9	26,1	149	31,17	126,7	40,6

mit bekannter hypothekarischer Belastung nach der Art der Kaufs- Kaufpreis und Belastung im Jahre 1928.

landwirtschaftliche Gütergewerbe, andere Betriebe.

Ordnungs-Nr.	Landwirtschaftliche Gütergewerbe von über 0,5 ha					Andere Betriebe mit Grundbesitz				
	Käufe	Fläche ha	Assekuranz- wert taus. Fr.	Kaufpreis taus. Fr.	hypoth. Be- lastung taus. Fr.	Käufe	Fläche ha	Asseku- ranzwert taus. Fr.	Kaufpreis taus. Fr.	hypothek- arische Belastung taus. Fr.
1	42	171,12	1,515,0	3,688,6	2,097,6	47	29,60	12,226,7	21,697,6	14,206,0
2	38	196,59	1,175,7	2,001,8	1,435,0	—	—	—	—	—
3	38	184,85	1,075,7	2,046,7	1,595,9	12	4,50	1,634,0	1,600,0	1,127,4
4	76	273,67	1,942,5	4,042,6	2,590,4	5	0,32	147,5	210,8	115,0
5	131	636,27	2,819,1	5,232,1	3,738,8	12	4,40	692,1	826,9	632,8
6	52	260,88	1,556,9	2,809,3	2,183,9	9	3,83	988,1	1,272,5	994,5
7	72	320,53	1,768,6	2,653,6	2,004,8	1	8,45	146,7	254,0	230,0
8	82	361,23	1,884,1	3,702,1	2,528,0	11	61,32	1,189,8	1,390,6	781,0
9	32	145,89	802,2	1,220,3	945,6	11	12,10	389,5	523,0	403,4
10	38	148,85	995,6	1,341,5	970,5	13	5,77	1,387,4	1,400,5	1,052,4
11	49	187,45	1,322,0	1,864,0	1,305,5	9	17,75	627,4	641,1	545,3
	650	2,887,33	16,857,4	30,602,6	21,396,0	130	148,04	19,429,2	29,818,0	20,087,8
	428	1,655,27	10,394,1	18,929,3	12,879,9	102	124,22	16,781,5	26,813,7	17,601,6
	222	1,232,06	6,463,3	11,673,3	8,516,1	28	23,82	2,647,7	3,004,3	2,486,2
	375	1,534,71	9,392,6	16,083,4	11,733,2	68	35,79	9,336,0	12,945,0	7,813,8
	228	1,225,15	6,133,8	11,415,1	8,611,6	24	29,28	2,944,7	2,640,7	1,770,8

Grundstücke ohne Gebäude.

Ordnungs-Nr.	Landwirtschaftliche Grundstücke ohne Gebäude											
	Wald				Verschiedene Kulturarten				Korporationsanteile			
	Käufe	Fläche ha	Kaufpreis taus. Fr.	hypoth. Belastg. taus. Fr.	Käufe	Fläche ha	Kaufpreis taus. Fr.	hypothek- arische Belastung taus. Fr.	Käufe	Fläche ha	Kauf- preis taus. Fr.	hypoth. Belastg. taus. Fr.
1	40	11,46	37,2	5,8	56	25,14	436,9	106,3	14	21,19	42,8	16,9
2	12	3,21	13,0	1,9	18	11,06	39,1	13,4	16	48,11	36,4	8,1
3	2	0,22	1,7	—	16	15,64	144,4	14,0	1	0,06	0,2	—
4	4	6,66	56,0	9,2	42	29,09	223,9	85,8	3	3,08	9,7	6,5
5	46	12,45	75,0	8,9	41	39,63	183,8	48,5	2	3,38	6,4	3,6
6	70	20,52	146,6	17,6	37	19,35	91,3	33,8	4	4,09	9,0	5,1
7	71	17,52	92,0	4,7	47	24,27	85,7	38,4	3	3,51	6,1	3,2
8	90	26,29	135,6	19,3	71	60,98	622,3	46,5	1	3,10	7,5	3,7
9	120	27,68	108,7	19,5	62	21,23	75,0	31,5	1	0,15	0,5	—
10	72	15,95	84,7	34,6	84	28,04	126,3	73,6	4	4,61	10,4	—
11	55	14,23	57,2	29,0	55	25,22	98,5	74,2	6	4,15	6,6	3,2
	598	156,19	807,7	150,5	529	295,65	2,127,2	566,0	55	95,43	135,6	50,3
	434	149,98	1,118,1	98,8	385	236,84	1,303,3	486,9	17	27,73	76,3	21,1

Die freihändig umgesetzten landwirtschaftlichen Gütergewerbe lastung nach Größenklassen, Assekuranzwert,

Tab. 5.

Ordnungs-Nr.	Bezirke	Landwirtschaftliche Gütergewerbe von				
		0,5—3 ha				
		Käufe	Fläche ha	Assekuranzwert taus. Fr.	Kaufpreis taus. Fr.	hypoth. Belastung taus. Fr.
1	Zürich	21	25,72	625,7	1,093,9	604,4
2	Affoltern	13	22,64	269,1	377,2	272,6
3	Horgen	16	25,71	408,3	708,7	497,2
4	Meilen	45	63,69	906,8	1,756,4	1,034,5
5	Hinwil	62	102,44	966,8	1,601,6	1,224,4
6	Uster	19	33,76	367,2	561,3	444,4
7	Pfäffikon	33	44,45	725,7	868,7	660,0
8	Winterthur	40	61,26	774,7	1,419,6	839,3
9	Andelfingen	14	17,29	220,3	237,8	203,9
10	Bülach	17	21,29	376,5	383,9	291,5
11	Dielsdorf	27	31,42	551,0	677,0	558,5
	Kanton 1928	307	449,67	6,192,0	9,686,1	6,630,7
	davon ohne Fahrhabe	231	311,87	4,470,3	7,006,5	4,525,7
	„ mit „	76	137,80	1,721,7	2,679,6	2,105,0
	1927: ohne „	195	270,93	3,891,2	6,082,3	4,404,5
	mit „	76	137,55	1,776,0	2,707,0	2,114,1

Tab. 5 (Fortsetzung.)

Ordnungs-Nr.	Bezirke	Landwirtschaftliche Gütergewerbe von				
		10,1—15 ha				
		Käufe	Fläche ha	Assekuranzwert taus. Fr.	Kaufpreis taus. Fr.	hypoth. Belastung taus. Fr.
1	Zürich	5	55,84	305,0	539,0	412,6
2	Affoltern	4	47,15	203,0	378,0	260,0
3	Horgen	4	48,54	129,2	335,0	251,3
4	Meilen	4	45,56	297,5	722,5	420,7
5	Hinwil	13	155,07	466,5	974,9	697,4
6	Uster	5	60,38	230,3	413,2	320,7
7	Pfäffikon	6	74,90	265,2	426,0	334,0
8	Winterthur	7	86,34	251,2	534,0	332,0
9	Andelfingen	2	24,03	58,4	158,0	149,0
10	Bülach	3	37,67	139,8	226,0	159,0
11	Dielsdorf	3	35,58	164,8	195,0	130,9
	Kanton 1928	56	671,06	2,510,9	4,901,6	3,467,6
	davon ohne Fahrhabe	28	330,05	1,303,1	2,357,9	1,705,2
	„ mit „	28	341,01	1,207,7	2,543,7	1,762,4
	1927: ohne „	20	237,39	735,2	1,377,8	1,020,9
	mit „	19	225,04	656,2	1,555,2	1,030,5

(inkl. freiwillige Ganten) mit bekannter hypothekarischer Be-
kaufpreis und Belastung im Jahre 1928.

Ordnungs-Nr.	Landwirtschaftliche Gütergewerbe von									
	3,1—5 ha					5,1—10 ha				
	Käufe	Fläche ha	Asseku- ranzwert taus. Fr.	Kaufpreis taus. Fr.	hypoth. Belastung taus. Fr.	Käufe	Fläche ha	Asseku- ranzwert taus. Fr.	Kaufpreis taus. Fr.	hypothek. Belastung taus. Fr.
1	5	17,89	173,5	615,4	556,4	11	71,67	410,8	1,440,3	524,2
2	5	19,49	213,5	347,0	220,9	16	107,31	490,1	899,6	681,5
3	5	19,57	174,9	271,0	250,4	13	91,03	363,3	732,0	597,0
4	10	39,15	245,7	496,5	347,5	16	107,64	465,7	956,2	701,7
5	20	82,61	389,2	758,8	567,0	32	223,06	794,6	1,605,3	996,1
6	9	37,04	316,5	486,5	373,6	19	129,70	642,9	1,348,3	1,045,2
7	15	55,19	301,1	507,5	411,6	17	127,97	439,6	786,4	542,7
8	13	53,25	289,9	502,0	364,1	21	141,74	534,8	1,176,5	936,7
9	7	29,48	199,2	260,3	192,6	8	59,50	260,8	432,0	292,8
10	12	47,67	260,3	392,1	292,3	6	42,22	219,0	339,5	227,7
11	9	35,29	197,6	310,6	198,9	8	51,10	283,6	432,7	283,1
	110	436,63	2,761,4	4,947,7	3,755,3	167	1,152,94	4,905,2	10,148,8	6,828,7
	70	280,40	1,609,8	3,109,4	2,356,3	93	630,81	2,744,9	5,912,1	3,859,2
	40	156,23	1,151,6	1,838,3	1,419,0	74	522,13	2,160,3	4,236,7	2,969,5
	59	227,70	1,392,8	2,581,6	1,857,9	95	662,10	3,058,5	5,335,3	3,995,3
	47	183,64	1,099,5	1,948,3	1,509,3	82	596,28	2,456,9	4,915,4	3,700,7

Ordnungs-Nr.	Landwirtschaftliche Gütergewerbe von									
	15,1—30 ha					über 30 ha				
	Käufe	Fläche ha	Asseku- ranzwert taus. Fr.	Kaufpreis taus. Fr.	hypoth. Belastung taus. Fr.	Käufe	Fläche ha	Asseku- ranzwert taus. Fr.	Kaufpreis taus. Fr.	hypoth. Belastung taus. Fr.
1	—	—	—	—	—	—	—	—	—	—
2	—	—	—	—	—	—	—	—	—	—
3	—	—	—	—	—	—	—	—	—	—
4	1	17,63	26,8	111,0	86,0	—	—	—	—	—
5	4	73,09	202,0	291,5	253,9	—	—	—	—	—
6	—	—	—	—	—	—	—	—	—	—
7	1	18,02	37,0	65,0	56,5	—	—	—	—	—
8	1	18,64	33,6	70,0	55,9	—	—	—	—	—
9	1	15,59	63,5	132,2	107,3	—	—	—	—	—
10	—	—	—	—	—	—	—	—	—	—
11	2	34,06	125,0	248,7	134,1	—	—	—	—	—
	10	177,03	487,9	918,4	693,7	—	—	—	—	—
	6	102,14	266,0	543,4	433,5	—	—	—	—	—
	4	74,89	221,9	375,0	260,2	—	—	—	—	—
	5	106,35	225,6	541,4	339,6	1	30,24	89,3	165,0	115,0
	3	52,36	111,8	233,8	201,1	1	30,28	33,4	55,4	55,9

bekannter hypothekarischer Belastung nach der Art der Kaufs- und Belastung vor und nach dem Verkauf 1928.

landwirtschaftliche Gütergewerbe, andere Betriebe.

Ordnungs-Nr.	Landwirtschaftliche Gütergewerbe von über 0,5 ha						Andere Betriebe mit Grundbesitz						
	Käufe	Fläche ha	Assekuranzwert taus. Fr.	Kaufpreis taus. Fr.	hypoth. Belastung		Käufe	Fläche ha	Assekuranzwert taus. Fr.	Kaufpreis taus. Fr.	hypoth. Belastung		
					vor d. Handänderung	nach					vor	nach	
				taus. Fr.	taus. Fr.	taus. Fr.	taus. Fr.			taus. Fr.	taus. Fr.	taus. Fr.	taus. Fr.
1	2	4,92	99,0	120,0	94,5	77,3	2	0,23	234,5	40,1	182,5	35,0	
2	2	6,82	70,8	80,3	80,0	69,4	2	5,64	522,0	387,5	718,0	315,8	
3	—	—	—	—	—	—	1	0,10	34,0	24,5	40,9	16,0	
4	—	—	—	—	—	—	1	0,68	51,8	109,4	71,8	71,8	
5	5	59,05	152,3	201,9	240,2	174,1	3	3,12	154,5	170,8	173,7	159,0	
6	1	3,01	12,5	19,6	20,0	14,7	2	0,28	129,0	135,9	152,2	109,0	
7	7	53,29	215,3	269,7	324,8	249,1	—	—	—	—	—	—	
8	4	32,34	109,1	198,3	190,1	162,6	2	1,05	69,9	66,6	73,2	58,7	
9	2	5,13	29,8	40,7	45,3	38,3	—	—	—	—	—	—	
10	3	8,65	137,1	113,9	113,5	75,9	—	—	—	—	—	—	
11	5	11,83	61,3	93,8	101,7	89,3	—	—	—	—	—	—	
	31	185,04	887,2	1,138,2	1,210,1	950,7	13	11,08	1,195,7	934,8	1,412,3	765,3	
	29	169,85	809,3	1,039,2	1,110,3	857,2	8	3,44	515,4	319,6	506,5	242,2	
	2	15,19	77,9	99,0	99,8	93,5	5	7,64	680,3	615,2	905,8	523,1	
	36	189,82	915,6	1,381,7	1,570,4	1,188,6	4	1,92	451,3	467,0	490,5	455,9	
	3	34,21	145,2	234,1	240,5	153,8	1	1,67	78,4	61,0	78,7	64,1	

stücke ohne Gebäude.

Ordnungs-Nr.	Landwirtschaftliche Grundstücke ohne Gebäude													
	Wald					Verschiedene Kulturarten				Korporationsanteile				
	Käufe	Fläche ha	Kaufpreis taus. Fr.	hyp. Belastung		Käufe	Fläche ha	Kaufpreis taus. Fr.	hyp. Belastung		Käufe	Fläche ha	Kaufpreis taus. Fr.	hyp. Belastung
vor d. Handänderung				nach	vor				nach	vor				nach
			taus. Fr.	taus. Fr.				taus. Fr.	taus. Fr.				taus. Fr.	taus. Fr.
1	—	—	—	—	—	—	—	—	—	—	—	—	—	—
2	—	—	—	—	—	—	—	—	—	—	—	—	—	—
3	—	—	—	—	—	—	—	—	—	—	—	—	—	—
4	—	—	—	—	—	—	—	—	—	—	—	—	—	—
5	—	—	—	—	—	—	—	—	—	—	—	—	—	—
6	—	—	—	—	—	—	—	—	—	—	—	—	—	—
7	—	—	—	—	—	—	—	—	—	—	—	—	—	—
8	1	0,08	0,4	—	—	—	—	—	—	—	—	—	—	—
9	—	—	—	—	—	1	1,11	1,5	1,4	1,3	—	—	—	—
10	—	—	—	—	—	—	—	—	—	—	—	—	—	—
11	—	—	—	—	—	1	0,43	5,9	5,0	1,1	—	—	—	—
	1	0,08	0,4	—	—	2	1,54	7,4	6,4	2,4	—	—	—	—
	2	4,00	7,1	11,5	4,5	4	6,58	18,0	19,0	13,6	—	—	—	—

Die infolge Zwangsverwertung umgesetzten landwirtschaftlichen Größenklassen, Assekuranzwert,

Tab. 7.

Ordnungs-Nr.	Bezirke	Landwirtschaftliche Gütergewerbe von					
		0,5—3 ha					
		Käufe	Fläche ha	Asse- kuranzwert taus. Fr.	Kaufpreis taus. Fr.	hypothekar. Belastung	
						vor der Handänderung taus. Fr.	nach taus. Fr.
1	Zürich	1	1,80	47,0	37,5	47,0	33,0
2	Affoltern	1	1,61	12,5	12,3	10,7	6,4
3	Horgen	—	—	—	—	—	—
4	Meilen	—	—	—	—	—	—
5	Hinwil	1	3,00	46,0	50,0	73,3	31,0
6	Uster	—	—	—	—	—	—
7	Pfäffikon	1	2,67	16,5	18,0	12,7	12,5
8	Winterthur	—	—	—	—	—	—
9	Andelfingen	1	1,26	6,3	15,2	12,8	12,8
10	Bülach	1	1,06	32,9	22,8	18,0	18,0
11	Dielsdorf	4	7,47	49,7	75,8	82,7	74,0
	Kanton 1928	10	18,87	210,9	231,6	257,2	187,7
	davon ohne Fahrhabe . .	10	18,87	210,9	231,6	257,2	187,7
	„ mit „	—	—	—	—	—	—
	1927: ohne Fahrhabe . .	13	21,26	375,8	424,6	479,2	366,5
	mit „	—	—	—	—	—	—

Tab. 7 (Fortsetzung).

Ordnungs-Nr.	Bezirke	Landwirtschaftliche Gütergewerbe von					
		10,1—15 ha					
		Käufe	Fläche ha	Asse- kuranzwert taus. Fr.	Kaufpreis taus. Fr.	hypothekar. Belastung	
						vor der Handänderung taus. Fr.	nach taus. Fr.
1	Zürich	—	—	—	—	—	—
2	Affoltern	—	—	—	—	—	—
3	Horgen	—	—	—	—	—	—
4	Meilen	—	—	—	—	—	—
5	Hinwil	1	10,03	36,8	42,9	40,0	40,0
6	Uster	—	—	—	—	—	—
7	Pfäffikon	1	13,05	26,0	49,0	54,3	47,9
8	Winterthur	1	14,10	42,6	64,3	63,5	63,5
9	Andelfingen	—	—	—	—	—	—
10	Bülach	—	—	—	—	—	—
11	Dielsdorf	—	—	—	—	—	—
	Kanton 1928	3	37,18	105,4	156,2	157,8	151,4
	davon ohne Fahrhabe . .	3	37,18	105,4	156,2	157,8	151,4
	„ mit „	—	—	—	—	—	—
	1927: ohne Fahrhabe . .	1	11,31	18,8	55,7	74,7	52,9
	mit „	2	26,05	84,2	168,1	178,5	95,8

Die freihändig umgesetzten Liegenschaften nach der Art der Kaufs-

a) Gebäude ohne und mit einzelnen Grundstücken,

Tab. 8 (Erster Teil).

Ordnungs-Nr.	Bezirke	Gebäude mit Grundfläche und Gärten			Gebäude mit Grundfläche, Gärten und einzelnen Grundstücken			
		Anzahl Käufe	Durchschnittlicher		Anzahl Käufe	Durchschnittlicher		
			Assekuranzwert	Kaufpreis		Assekuranzwert	Kaufpreis	
							Fr.	Fr.
Fr.	Fr.	Fr.	Fr.	Fr.				
1	Zürich	921	70,819	91,729	199	85,733	128,175	42,442
2	Affoltern	26	11,561	15,615	15	21,360	32,240	10,880
3	Horgen	193	41,865	48,883	26	36,215	56,088	19,873
4	Meilen	122	35,894	44,320	41	38,319	53,783	15,464
5	Hinwil	145	21,349	25,767	39	24,336	29,361	5,025
6	Uster	87	25,379	29,893	26	22,161	27,004	4,843
7	Pfäffikon	49	27,239	29,990	26	16,277	19,611	3,334
8	Winterthur	315	31,880	44,018	57	35,053	49,881	14,828
9	Andelfingen	27	10,826	11,418	26	22,246	25,515	3,269
10	Bülach	77	32,164	30,335	28	27,186	26,064	—
11	Dielsdorf	21	20,467	20,105	23	29,426	28,926	—
	Kanton 1928	1,983	49,351	62,768	506	51,100	72,950	21,850
	dav. ohne Fahrhabe	1,889	49,404	62,334	463	53,020	75,972	22,952
	„ mit „	94	48,275	71,475	43	30,430	40,407	9,977
	1927: ohne „	1,679	49,077	61,710	512	52,586	79,378	26,792
	mit „	87	38,104	52,260	43	29,584	38,453	8,869

b) Landwirtschaftliche Grundstücke ohne Gebäude

Tab. 8 (Zweiter Teil).

Ordnungs-Nr.	Bezirke	Landwirtschaftliche Grundstücke ohne Gebäude											
		Äcker und Wiesen				Rebland				Riedland			
		Anzahl Käufe	durchschn. Fläche	Durchschnittl. Kaufpreis		Anzahl Käufe	durchschn. Fläche	Durchschnittl. Kaufpreis		Anzahl Käufe	durchschn. Fläche	Durchschnittl. Kaufpreis	
				insgesamt	pro ha			insgesamt	pro ha			insgesamt	pro ha
		ha	Fr.	Fr.	ha	Fr.	Fr.	ha	Fr.	Fr.			
1	Zürich	220	0,42	11290	26,881	27	0,13	3,967	30,515	9	0,43	4,622	10,749
2	Affoltern	97	0,22	1,101	5,004	2	0,04	450	11,250	7	0,19	686	3,610
3	Horgen	20	0,50	5,025	10,050	—	—	—	—	2	0,09	500	5,555
4	Meilen	76	0,39	4,224	10,831	19	0,12	2,610	21,750	7	0,23	786	3,417
5	Hinwil	110	0,46	2,944	6,400	—	—	—	—	46	0,27	1,191	4,411
6	Uster	164	0,53	3,634	6,857	1	0,03	300	10,000	19	0,27	1,500	5,555
7	Pfäffikon	158	0,32	1,873	5,853	—	—	—	—	33	0,19	442	2,326
8	Winterthur	390	0,38	3,451	9,081	15	0,07	347	4,957	11	0,20	436	2,180
9	Andelfingen	338	0,24	1,041	4,337	66	0,05	323	6,460	12	0,25	667	2,668
10	Bülach	420	0,28	1,499	5,353	49	0,07	394	5,628	13	0,37	985	2,662
11	Dielsdorf	339	0,30	1,389	4,630	35	0,09	523	5,811	39	0,24	831	3,462
	Kanton 1928	2,332	0,34	3,013	8,862	214	0,08	1,037	12,962	198	0,25	1,054	4,216
	1927	1,965	0,29	2,286	7,883	178	0,08	894	11,175	150	0,21	849	4,043

objekte, durchschn. Assekuranzwert und Kaufpreis im Jahre 1928.

landwirtschaftliche Gütergewerbe, andere Betriebe.

Ordnungs-Nr.	Landwirtschaftliche Gütergewerbe von über 0,5 ha						Andere Betriebe mit Grundbesitz					
	Anzahl Käufe	durchschn. Fläche ha	Gebäude-assekuranzwert Fr.	Gesamtkaufpreis Fr.	Kaufpreis der Grundstücke		Anzahl Käufe	durchschn. Fläche ha	Gebäude-assekuranzwert Fr.	Gesamtkaufpreis Fr.	Kaufpreis der Grundstücke	
					insgesamt pro Kauf Fr.	pro ha Fr.					insgesamt pro Kauf Fr.	pro ha Fr.
1	42	4,07	36,071	87,824	51,753	12,716	47	0,63	260,142	461,651	201,509	319,855
2	38	5,17	30,939	52,679	21,740	4,205	—	—	—	—	—	—
3	38	4,86	28,307	53,861	25,554	5,258	12	0,37	136,167	133,333	—	—
4	76	3,60	25,559	53,192	27,633	7,676	5	0,06	29,500	42,160	12,660	211,000
5	132	4,83	21,554	39,846	18,292	3,787	12	0,37	57,675	68,908	11,233	30,359
6	54	4,97	29,739	53,302	23,563	4,741	9	0,42	109,789	141,389	31,600	75,238
7	72	4,45	24,564	36,855	12,291	2,762	1	8,45	146,700	255,000	108,300	12,816
8	85	4,37	22,947	44,572	21,625	4,948	12	5,41	106,817	121,383	14,566	2,692
9	33	4,56	25,115	37,979	12,864	2,821	11	1,10	35,409	47,545	12,136	11,033
10	38	3,92	26,200	35,303	9,103	2,322	13	0,44	106,723	107,731	1,008	2,291
11	49	3,82	26,979	38,041	11,062	2,896	10	1,82	66,690	70,310	3,620	1,989
	657	4,43	25,914	46,908	20,994	4,739	132	1,15	148,187	226,864	78,677	68,415
	432	3,87	24,287	44,153	19,866	5,133	104	1,23	162,625	259,054	96,429	78,397
	225	5,51	29,036	52,197	23,161	4,203	28	0,85	94,561	107,296	12,735	14,982
	379	4,08	24,942	42,618	17,676	4,332	70	0,51	140,780	194,850	54,070	106,020
	228	5,37	26,903	50,066	23,163	4,313	25	1,27	190,116	125,628	—	—

sowie andere nichtlandwirtschaftliche Grundstücke.

Ordnungs-Nr.	Landwirtschaftliche Grundstücke ohne Gebäude								Andere nicht landwirtschaftliche Grundstücke									
	Wald				Verschied. Kulturarten				Korporationsanteile				Bauland, Kiesgruben, Strassengebiet, Steinbrüche etc.					
	Anzahl Käufe	durchschn. Fläche ha	Durchschnittl. Kaufpreis		Anzahl Käufe	durchschn. Fläche ha	Durchschnittl. Kaufpreis		Anzahl Käufe	durchschn. Fläche ha	Durchschnittl. Kaufpreis		Anzahl Käufe	durchschn. Fläche ha	Durchschnittl. Kaufpreis			
insgesamt Fr.			pro ha Fr.	insgesamt Fr.			pro ha Fr.	insgesamt Fr.			pro ha Fr.	insgesamt Fr.			pro ha Fr.			
1	40	0,29	930	3,207	60	0,50	7,853	15,706	15	2,00	4,253	2,126	772	0,17	29,483	146,959		
2	12	0,27	1,083	4,011	19	0,67	2,405	3,589	16	3,01	2,275	756	15	0,04	1,567	39,175		
3	2	0,11	850	7,727	16	0,98	9,025	9,209	1	0,06	200	3,333	183	0,15	11,180	74,533		
4	20	0,33	2,800	8,485	43	0,58	5,228	9,014	3	1,03	3,233	3,139	218	0,15	13,174	87,827		
5	46	0,27	1,630	6,037	42	0,95	4,405	4,637	2	1,69	3,200	1,893	65	0,09	3,243	36,033		
6	70	0,29	2,094	7,221	38	0,53	2,516	4,747	4	1,02	2,250	2,205	66	0,09	4,927	54,744		
7	72	0,24	1,283	5,346	49	0,52	1,831	3,521	3	1,17	2,033	1,738	28	0,10	3,096	30,960		
8	91	0,29	1,511	5,210	75	0,90	8,571	9,523	1	3,10	7,500	2,419	267	0,11	6,006	54,600		
9	122	0,23	911	3,961	67	0,38	1,416	3,726	1	0,15	500	3,333	41	0,08	2,483	31,037		
10	72	0,22	1,176	5,345	87	0,35	1,577	4,506	4	1,15	2,600	2,261	91	0,07	3,368	48,114		
11	55	0,26	1,040	4,000	61	0,46	1,774	3,856	6	0,69	1,100	1,594	47	0,16	3,872	24,200		
	602	0,26	1,350	5,192	557	0,58	4,021	6,933	56	1,86	2,796	1,503	1,793	0,14	17,021	121,578		
	436	0,35	2,572	7,348	396	0,62	3,449	5,563	17	1,63	4,488	2,753	1,586	0,13	18,546	142,661		

Art der Kaufobjekte, durchschn. Assekuranzwert und Kaufpreis 1928.

landwirtschaftliche Gütergewerbe, andere Betriebe.

Ordnungs-Nr.	Landwirtschaftliche Gütergewerbe von über 0,5 ha						Andere Betriebe mit Grundbesitz					
	Anzahl Käufe	durchschn. Fläche ha	Durchschnittlicher				Anzahl Käufe	durchschn. Fläche ha	Durchschnittlicher			
			Gebäudeassekuranzwert Fr.	Gesamtkaufpreis Fr.	Kaufpreis der Grundstücke				Gebäudeassekuranzwert Fr.	Gesamtkaufpreis Fr.	Kaufpreis der Grundstücke	
					insgesamt pro Kauf Fr.	pro ha Fr.					insgesamt pro Kauf Fr.	pro ha Fr.
1	2	2,46	49,500	60,000	10,500	4,268	2	0,11	117,250	20,500	—	—
2	2	3,41	35,400	40,100	4,700	1,378	2	2,81	261,000	193,750	—	—
3	—	—	—	—	—	—	1	0,10	34,000	24,500	—	—
4	—	—	—	—	—	—	1	0,68	51,800	109,400	57,600	84,706
5	5	11,81	30,460	40,380	9,920	840	3	1,04	51,500	56,933	5,433	5,224
6	1	3,01	12,500	19,600	7,100	2,359	2	0,14	64,500	67,950	3,450	24,643
7	7	7,61	30,757	38,528	7,771	1,021	—	—	—	—	—	—
8	4	8,08	27,275	49,575	22,300	2,760	2	0,57	34,950	33,300	—	—
9	2	2,56	14,900	20,350	5,450	2,129	—	—	—	—	—	—
10	3	2,88	45,700	37,967	—	—	—	—	—	—	—	—
11	7	1,98	11,586	18,428	6,842	3,455	—	—	—	—	—	—
	33	5,67	27,485	35,557	8,072	1,424	13	0,85	91,977	71,908	—	—
	31	5,54	26,745	34,658	7,913	1,428	8	0,43	64,425	39,950	—	—
	2	7,59	38,950	49,500	10,550	1,390	5	1,53	136,060	123,040	—	—
	38	5,20	25,726	38,466	12,740	2,450	5	0,87	97,260	101,000	3,740	4,299
	3	11,40	48,400	78,033	29,633	2,599	1	1,67	78,400	61,000	—	—

sowie andere nichtlandwirtschaftliche Grundstücke.

Ordnungs-Nr.	Landwirtschaftliche Grundstücke ohne Gebäude										Andere nicht landwirtschaftliche Grundstücke					
	Wald				Verschied. Kulturarten				Korporationsanteile		Bauland, Kiesgruben, Strassengebiet, Steinbrüche etc.					
	Anzahl Käufe	durchschn. Fläche ha	Durchschnittl. Kaufpreis		Anzahl Käufe	durchschn. Fläche ha	Durchschnittl. Kaufpreis		Anzahl Käufe	durchschn. Fläche ha	Durchschnittl. Kaufpreis		Anzahl Käufe	durchschn. Fläche ha	Durchschnittl. Kaufpreis	
			insgesamt	pro ha			insgesamt	pro ha			insgesamt	pro ha			insgesamt	pro ha
1	—	—	—	—	—	—	—	—	—	—	—	4	0,36	11,050	30,694	
2	—	—	—	—	—	—	—	—	—	—	—	—	—	—	—	
3	—	—	—	—	—	—	—	—	—	—	—	—	—	—	—	
4	—	—	—	—	—	—	—	—	—	—	—	—	—	—	—	
5	—	—	—	—	—	—	—	—	—	—	—	—	—	—	—	
6	—	—	—	—	—	—	—	—	—	—	—	—	—	—	—	
7	—	—	—	—	—	—	—	—	—	—	—	—	—	—	—	
8	1	0,08	400	5,000	—	—	—	—	—	—	—	1	0,14	12,000	85,714	
9	—	—	—	—	1	1,11	1,500	1,351	—	—	—	—	—	—	—	
10	1	0,148	3,100	6,458	2	0,82	3,800	4,634	1	2,84	5,600	1,972	—	—	—	
11	—	—	—	—	2	0,55	4,650	8,454	—	—	—	—	2	0,08	2,750	34,375
	2	0,28	1,750	6,250	5	0,77	3,680	4,779	1	2,84	5,600	1,972	7	0,25	8,814	35,256
	4	1,23	2,300	1,870	5	1,79	5,200	2,905	—	—	—	—	4	0,30	15,125	50,417

Die freihändig umgesetzten Liegenschaften mit bekannter durchschnittlichem Kaufpreis und durch-

a) Gebäude mit und ohne einzelnen Grundstücken, landwirtschaftliche Gütergewerbe, andere Betriebe.

Tab. 10.

Ordnungs-Nr.	Bezirke	Hypothekarische Belastung in % des Kaufpreises											
		Gebäude mit Grundfläche und Gärten			Gebäude mit Grundfläche, Gärten u. einzelnen Grundstücken			Landwirtschaftliche Gütergewerbe von über 0,5 ha			Andere Betriebe mit Grundbesitz		
		Kaufpreis taus. Fr.	hypothekar. Belastung		Kaufpreis taus. Fr.	hypothekar. Belastung		Kaufpreis taus. Fr.	hypothekar. Belastung		Kaufpreis taus. Fr.	hypothekar. Belastung	
			taus. Fr.	%		taus. Fr.	%		taus. Fr.	%		taus. Fr.	%
1	Zürich . . .	83,944,2	67,871,6	80,9	25,407,8	18,247,4	71,8	3,688,6	2,097,6	56,9	21,697,6	14206,0	65,5
2	Affoltern . .	406,0	243,0	59,8	483,6	373,5	77,2	2,001,8	1,435,0	71,7	—	—	—
3	Horgen . . .	9,417,2	6,757,0	71,7	1,458,3	819,5	56,2	2,046,7	1,595,9	78,0	1,600,0	1,127,4	70,4
4	Meilen . . .	5,407,1	3,991,2	73,8	2,203,7	1,361,5	61,8	4,042,6	2,590,4	64,1	210,8	115,0	54,5
5	Hinwil . . .	3,736,2	2,811,4	75,2	1,145,1	803,5	70,2	5,232,1	3,738,8	71,5	826,9	632,8	76,5
6	Uster . . .	2,594,7	2,015,8	77,7	687,1	475,0	69,1	2,809,3	2,183,9	77,7	1,272,5	994,5	78,1
7	Pfäffikon . .	1,467,7	1,176,9	80,1	496,2	383,6	77,3	2,653,6	2,004,8	75,5	255,0	230,0	90,2
8	Winterthur .	13,841,3	10,548,8	76,2	2,833,2	1,383,3	48,8	3,702,1	2,528,0	68,3	1,390,6	781,0	56,2
9	Andelfingen	305,4	222,2	72,8	663,4	592,0	89,2	1,220,3	945,6	77,5	523,0	403,4	77,1
10	Bülach . . .	2,335,8	1,880,3	80,5	719,8	604,5	84,0	1,341,5	970,5	72,4	1,400,5	1,052,4	75,1
11	Dielsdorf . .	413,2	328,7	79,5	605,3	431,9	71,4	1,864,0	1,305,5	70,0	641,1	545,3	85,0
	Kanton 1928	123,868,8	97,846,9	79,0	36,703,5	25,475,7	69,4	30,602,6	21,396,0	69,9	29818,0	20087,8	67,4
	davon ohne Fahrhabe	117,150,1	92,569,0	79,0	34,976,0	24,087,4	68,9	18,929,3	12,879,9	68,0	26813,7	17601,6	65,6
	davon mit Fahrhabe	6,718,7	5,277,9	78,5	1,727,5	1,388,3	80,4	11,673,3	8,516,1	73,0	3,004,3	2,486,2	82,7
	1927: ohne Fahrhabe	103,410,4	82,352,2	79,6	40,411,4	27,450,9	67,9	16,083,4	11,733,2	72,9	12,945,0	7,813,8	60,4
	mit Fahrhabe	4,546,6	3,715,6	81,7	1,653,5	1,325,9	80,2	11,415,1	8,611,6	75,5	2,640,7	1,770,3	67,0

hypothekarischer Belastung nach der Art der Kaufobjekte, schnittlicher Belastung im Jahre 1928.

b) Landwirtschaftliche Grundstücke ohne Gebäude.

Ordnungs-Nr.	Hypothekarische Belastung in % des Kaufpreises																	
	Acker und Wiesen			Rebland			Riedland			Wald			Verschiedene Kulturarten			Korporationsanteile		
	Kaufpreis taus. Fr.	hypothekar. Belastung		Kaufpreis taus. Fr.	hypothek. Belastung		Kaufpreis taus. Fr.	hypothek. Belastung		Kaufpreis taus. Fr.	hypothek. Belastung		Kaufpreis taus. Fr.	hypothek. Belastung		Kaufpreis taus. Fr.	hypothek. Belastung	
		taus. Fr.	%		taus. Fr.	taus. Fr.		%	taus. Fr.		taus. Fr.	%		taus. Fr.	taus. Fr.		%	taus. Fr.
1	2,480,2	537,4	21,7	107,1	2,3	2,1	41,6	23,2	55,8	37,2	5,8	15,6	436,9	106,3	24,3	42,8	16,9	39,5
2	89,6	33,5	37,4	0,9	—	—	4,8	2,2	45,8	13,0	1,9	14,6	39,1	13,4	34,3	36,4	8,1	22,2
3	98,8	39,7	40,2	—	—	—	1,0	—	—	1,7	—	—	144,4	14,0	9,7	0,2	—	—
4	319,6	113,2	35,4	48,1	6,0	12,5	5,5	1,6	29,1	56,0	9,2	16,4	223,9	85,8	38,3	9,7	6,5	67,0
5	291,0	123,0	42,3	—	—	—	52,9	9,4	17,8	75,0	8,9	11,9	183,8	48,5	26,4	6,4	3,6	56,2
6	574,5	303,8	52,9	0,3	—	—	28,5	5,9	20,7	146,6	17,6	12,0	91,3	33,8	37,0	9,0	5,1	56,7
7	264,5	115,7	43,7	—	—	—	14,6	5,3	36,3	92,0	4,7	5,1	85,7	38,4	44,8	6,1	3,2	52,4
8	1,270,7	234,6	18,5	5,2	—	—	4,8	1,3	27,1	135,6	19,3	14,2	622,3	46,5	7,5	7,5	3,7	49,3
9	341,3	189,7	55,6	19,5	2,8	14,3	8,0	—	—	108,7	19,5	17,9	75,0	31,5	42,0	0,5	—	—
10	585,6	343,0	58,6	19,3	7,3	37,8	12,8	6,4	50,0	84,7	34,6	40,8	126,3	73,6	58,3	10,4	—	—
11	410,1	234,5	57,2	18,3	4,9	26,7	7,8	2,8	35,9	57,2	29,0	50,7	98,5	74,2	75,3	6,6	3,2	48,5
	6,725,9	2,268,1	33,7	218,7	23,3	10,6	182,3	58,1	31,9	807,7	150,5	18,6	2,127,2	566,0	26,6	135,6	50,3	37,1
	4,355,1	1,866,9	42,9	153,9	26,1	17,0	126,7	40,6	32,0	1118,1	98,8	8,8	1,303,3	486,9	37,4	76,3	21,1	27,7

Die infolge Zwangsverwertung umgesetzten Liegenschaften mit objekte, durchschnittlichem Kaufpreis und

a) Gebäude mit und ohne einzelnen Grundstücken,

Tab. 11 (Erster Teil).

Ordnungs-Nr.	Bezirke	Gebäude mit Grundfläche und Gärten				Gebäude mit Grundfläche, Gärten und einzelnen Grundstücken					
		Kauf- preis tausende Fr.	hypoth.Belastung		%		Kauf- preis taus. Fr.	hypoth.Belastung		%	
			vor	nach	vor	nach		vor	nach		
			der Handänderung taus. Fr.		der Hand- änderung			d. Handänderung taus. Fr.		der Hand- änderung	
1	Zürich . . .	2,241,5	2,416,5	2,032,7	107,8	90,7	856,1	960,4	785,0	112,2	91,7
2	Affoltern . .	19,2	18,0	15,2	93,7	79,2	—	—	—	—	—
3	Horgen . . .	112,6	160,1	115,8	142,2	102,8	146,0	198,5	146,0	135,9	100,0
4	Meilen . . .	244,5	243,7	222,6	140,6	91,0	58,8	91,4	43,2	155,4	73,5
5	Hinwil . . .	45,9	48,1	39,2	104,8	85,4	20,0	21,2	17,0	106,0	85,0
6	Uster . . .	72,2	77,5	54,0	107,3	74,8	26,6	35,6	31,0	133,8	116,5
7	Pfäffikon . .	15,0	14,0	14,0	93,3	93,3	—	—	—	—	—
8	Winterthur .	78,4	84,9	69,8	108,3	89,0	18,0	21,0	16,4	116,7	91,1
9	Andelfingen .	77,3	75,1	76,1	97,1	98,4	12,7	12,5	8,0	98,4	63,0
10	Bülach . . .	76,5	114,5	73,2	149,7	95,7	—	—	—	—	—
11	Dielsdorf . .	59,0	70,9	56,6	120,2	95,9	39,0	44,8	26,4	114,9	67,7
	Kanton 1928	3,042,1	3,432,3	2,769,2	112,5	91,0	1,177,2	1,385,4	1,073,0	117,7	91,1
	davon ohne Fahrhabe	3,041,1	3,422,7	2,768,6	112,5	91,0	1,177,2	1,385,4	1,073,0	117,7	91,1
	mit „	1,0	0,6	0,6	60,0	60,0	—	—	—	—	—
	1927: ohne „	3,777,6	4,083,7	3,354,9	108,1	88,8	409,0	436,0	364,2	106,6	89,0
	mit „	48,6	51,0	46,0	104,9	94,6	48,5	55,1	38,0	113,6	78,4

b) Landwirtschaftliche

Tab. 11 (Zweiter Teil).

Ordnungs-Nr.	Bezirke	Äcker und Wiesen				Riedland					
		Kauf- preis tausende Fr.	hypoth.Belastung		%		Kauf- preis taus. Fr.	hypoth.Belastung		%	
			vor	nach	vor	nach		vor	nach		
			der Handänderung taus. Fr.		der Hand- änderung			d. Handänderung taus. Fr.		der Hand- änderung	
1	Zürich . . .	21,0	40,0	21,0	190,5	100,0	3,7	2,0	2,0	54,0	54,0
2	Affoltern . .	—	—	—	—	—	—	—	—	—	—
3	Horgen . . .	—	—	—	—	—	—	—	—	—	—
4	Meilen . . .	—	—	—	—	—	—	—	—	—	—
5	Hinwil . . .	—	—	—	—	—	0,1	—	—	—	—
6	Uster . . .	9,1	18,0	8,5	197,8	93,4	—	—	—	—	—
7	Pfäffikon . .	—	—	—	—	—	—	—	—	—	—
8	Winterthur .	0,8	1,0	0,5	125,0	62,5	—	—	—	—	—
9	Andelfingen .	2,5	2,1	1,5	84,0	60,0	—	—	—	—	—
10	Bülach . . .	6,2	5,6	3,5	90,3	56,4	1,4	2,5	—	178,6	—
11	Dielsdorf . .	1,0	1,6	0,8	160,0	80,0	—	—	—	—	—
	Kanton 1928	40,6	68,3	35,8	168,2	88,2	5,2	4,5	2,0	86,5	38,5
	1927	23,9	21,5	14,8	90,0	61,9	—	—	—	—	—

bekannter hypothekarischer Belastung nach der Art der Kauf- durchschnittlicher Belastung im Jahre 1928.

landwirtschaftliche Gütergewerbe, andere Betriebe.

Ordnungs-Nr.	Landwirtschaftliche Gütergewerbe von über 0,5 ha					Andere Betriebe mit Grundbesitz				
	Kaufpreis taus. Fr.	hypothek. Belastung		%		Kaufpreis taus. Fr.	hypothek. Belastung		%	
		vor	nach	vor	nach		vor	nach	vor	nach
		der Handänderung		der Handänderung			der Handänderung		d. Handänderung	
taus. Fr.	taus. Fr.	taus. Fr.			taus. Fr.	taus. Fr.	taus. Fr.			
1	120,0	94,5	77,3	78,7	64,4	40,1	182,5	35,0	456,1	87,3
2	80,3	80,0	69,4	99,6	86,4	387,5	718,0	315,8	185,3	81,5
3	—	—	—	—	—	24,5	40,9	16,0	166,9	65,3
4	—	—	—	—	—	109,4	71,8	71,8	65,6	65,6
5	201,9	240,2	174,1	119,0	86,2	170,8	173,7	159,0	101,7	93,1
6	19,6	20,0	14,7	102,0	75,0	135,9	152,2	109,0	112,0	80,2
7	269,7	324,8	249,1	120,4	92,4	—	—	—	—	—
8	198,3	190,1	162,6	95,9	82,0	66,6	73,2	58,7	109,9	88,1
9	40,7	45,3	38,3	111,3	94,1	—	—	—	—	—
10	113,9	113,5	75,9	99,6	66,6	—	—	—	—	—
11	93,8	101,7	89,3	108,4	95,2	—	—	—	—	—
	1,138,2	1,210,1	950,7	106,3	83,5	934,8	1,412,3	765,3	151,1	81,9
	1,039,2	1,110,3	857,2	106,8	82,5	319,6	506,5	242,2	158,5	75,8
	99,0	99,8	93,5	100,8	94,4	615,2	905,8	523,1	147,2	85,0
	1,381,7	1,570,4	1,188,6	113,6	86,0	467,0	490,5	455,9	105,0	97,6
	234,1	240,5	153,8	102,7	65,7	61,0	78,7	64,1	129,0	105,1

Grundstücke ohne Gebäude.

Ordnungs-Nr.	Wald					Verschiedene Kulturarten				
	Kaufpreis taus. Fr.	hypothek. Belastung		%		Kaufpreis taus. Fr.	hypoth. Belastung		%	
		vor	nach	vor	nach		vor	nach	vor	nach
		der Handänderung		der Handänderung			der Handänderung		d. Handänderung	
taus. Fr.	taus. Fr.	taus. Fr.			taus. Fr.	taus. Fr.	taus. Fr.			
1	—	—	—	—	—	—	—	—	—	—
2	—	—	—	—	—	—	—	—	—	—
3	—	—	—	—	—	—	—	—	—	—
4	—	—	—	—	—	—	—	—	—	—
5	—	—	—	—	—	—	—	—	—	—
6	—	—	—	—	—	—	—	—	—	—
7	—	—	—	—	—	—	—	—	—	—
8	0,4	—	—	—	—	—	—	—	—	—
9	—	—	—	—	—	1,5	1,4	1,3	93,3	86,7
10	—	—	—	—	—	—	—	—	—	—
11	—	—	—	—	—	5,9	5,0	1,1	84,7	18,6
	0,4	—	—	—	—	7,4	6,4	2,4	86,5	32,4
	7,1	11,5	4,5	164,3	64,3	18,0	19,0	13,6	105,6	75,6

B. Gemeindeweise

Die freihändig umgesetzten Liegenschaften (inkl. freiwillige Ganten) Kaufpreis im

a) Gebäude ohne und mit einzelnen Grundstücken,

Tab. 12 (Erster Teil).

Ordnungs-Nr.	Politische Gemeinden	Gebäude mit Grundfläche und Gärten				Gebäude m. Grundfläche, Gärten und einzelnen Grundstücken			
		Käufe	Fläche ha	Asse- kuranz- wert taus. Fr.	Kaufpreis taus. Fr.	Käufe	Fläche ha	Asse- kuranz- wert taus. Fr.	Kaufpreis taus. Fr.
1	Zürich	638	20,12	51,162,8	68,631,9	145	22,20	14,946,6	22,850,4
2	Aesch	1	0,15	12,0	14,0	—	—	—	—
3	Albisrieden	16	1,05	850,5	913,3	—	—	—	—
4	Altstetten	38	2,21	1,576,2	1,734,1	—	—	—	—
5	Birmensdorf	2	0,09	19,3	24,4	1	0,09	33,0	45,0
6	Dietikon	44	2,70	1,831,8	2,036,5	5	1,21	239,5	216,0
7	Engstringen, Ober-	3	0,14	56,0	62,3	1	0,40	18,5	28,0
8	„ Unter-	3	0,42	117,5	122,2	—	—	—	—
9	Geroldswil	2	0,05	26,2	24,8	2	0,74	66,0	69,5
10	Höngg	25	1,87	1,134,5	1,328,5	10	2,74	530,9	674,0
11	Oerlikon	55	3,34	3,801,6	4,171,6	5	2,30	334,0	466,0
12	Oetwil	—	—	—	—	—	—	—	—
13	Schlieren	17	0,96	1,008,1	1,085,0	7	1,58	223,3	259,7
14	Schwamendingen	16	1,00	692,0	676,8	5	1,26	197,8	241,0
15	Seebach	23	1,35	1,097,0	1,317,7	4	1,09	107,7	115,0
16	Uetikon	5	0,48	217,0	318,0	2	0,43	49,5	57,6
17	Urdorf, Nieder-	—	—	—	—	2	0,75	24,5	37,4
18	„ Ober-	1	0,03	26,0	27,0	3	0,44	51,8	57,8
19	Weiningen	3	0,19	71,1	84,1	1	0,21	12,5	20,5
20	Witikon	6	0,40	272,0	304,5	2	0,90	59,7	85,0
21	Zollikon	23	1,59	1,253,0	1,605,0	4	0,69	165,5	284,0
	Bezirk Zürich 1928	921	37,64	65,224,6	84,482,7	199	37,06	17,060,8	25,506,9
	davon ohne Fahrhabe	913	36,95	64,626,5	83,611,7	194	35,97	16,898,5	25,267,4
	mit „	8	0,69	598,1	871,0	5	1,06	162,3	239,5
	1927: ohne „	788	29,89	57,605,9	73,579,2	243	42,28	19,980,8	32,071,3
	mit „	5	0,28	244,1	343,4	2	0,41	67,0	76,0
22	Aeugst	1	0,10	1,6	0,3	—	—	—	—
23	Affoltern	7	0,52	144,7	204,5	4	1,35	107,7	175,0
24	Bonstetten	1	0,02	8,3	16,0	—	—	—	—
25	Hausen	4	0,21	27,5	31,5	1	0,27	28,8	64,0
26	Hedingen	2	0,04	16,4	34,2	1	0,15	72,1	88,0
27	Kappel	—	—	—	—	1	0,14	2,8	5,0
28	Knonau	1	0,03	8,0	9,0	—	—	—	—
29	Maschwanden	2	0,12	13,4	10,8	—	—	—	—
30	Mettmenstetten	1	0,03	5,6	10,0	1	0,36	9,0	12,0
31	Obfelden	3	0,12	47,1	58,0	4	0,95	58,5	78,0

Darstellungen.

nach der Art der Kaufsobjekte, nach Fläche, Assekuranzwert und Jahre 1928.

landwirtschaftliche Gütergewerbe, andere Betriebe.

Ordnungs-Nr.	Landwirtschaftliche Gütergewerbe von über 0,5 ha				Andere Betriebe mit Grundbesitz			
	Käufe	Fläche ha	Asse- kuranzwert taus. Fr.	Kaufpreis taus. Fr.	Käufe	Fläche ha	Asse- kuranzwert taus. Fr.	Kaufpreis taus. Fr.
1	7	26,45	374,8	1,751,7	34	21,83	9,396,7	19,465,1
2	—	—	—	—	—	—	—	—
3	—	—	—	—	6	4,03	1,166,5	901,0
4	1	1,53	18,0	79,0	3	0,65	731,0	656,5
5	5	32,89	153,4	257,5	—	—	—	—
6	3	17,86	126,0	231,0	—	—	—	—
7	1	0,64	19,0	26,0	—	—	—	—
8	—	—	—	—	—	—	—	—
9	3	2,82	67,2	63,5	—	—	—	—
10	4	8,33	135,0	176,9	1	0,75	232,5	180,0
11	—	—	—	—	1	0,54	133,0	165,0
12	1	0,56	17,5	23,0	—	—	—	—
13	1	1,24	43,0	94,0	1	0,65	345,8	120,0
14	1	12,86	125,0	166,0	—	—	—	—
15	4	21,76	155,0	299,0	1	1,15	221,2	210,0
16	4	14,14	113,0	196,0	—	—	—	—
17	3	7,88	71,7	115,0	—	—	—	—
18	2	12,84	47,4	88,0	—	—	—	—
19	—	—	—	—	—	—	—	—
20	1	7,29	34,0	92,0	—	—	—	—
21	1	2,03	15,0	30,0	—	—	—	—
	42	171,12	1,515,0	3,688,6	47	29,60	12,226,7	21,697,6
	35	129,43	1,247,9	3,159,6	46	29,48	11,990,7	21,541,6
	7	41,69	267,1	529,0	1	0,12	236,0	156,0
	18	48,48	621,1	1,686,5	42	20,25	7,070,0	11,449,6
	1	5,79	19,0	45,5	1	0,15	248,0	267,0
22	3	18,54	74,1	143,4	—	—	—	—
23	8	37,46	359,3	599,5	—	—	—	—
24	—	—	—	—	—	—	—	—
25	3	7,03	17,3	41,1	—	—	—	—
26	4	9,06	64,3	100,5	—	—	—	—
27	1	1,11	22,1	29,0	—	—	—	—
28	—	—	—	—	—	—	—	—
29	1	7,86	17,9	44,0	—	—	—	—
30	4	27,25	145,6	233,5	—	—	—	—
31	4	21,85	111,3	176,0	—	—	—	—

a) Gebäude ohne und mit einzelnen Grundstücken,

Tab. 12 (Erster Teil, Forts.).

Ordnungs-Nr.	Politische Gemeinden	Gebäude mit Grundfläche und Gärten				Gebäude m. Grundfläche, Gärten und einzelnen Grundstücken			
		Käufe	Fläche ha	Asse- kuranz- wert taus. Fr.	Kaufpreis taus. Fr.	Käufe	Fläche ha	Asse- kuranz- wert taus. Fr.	Kaufpreis taus. Fr.
32	Ottenbach	4	0,17	28,0	31,7	—	—	—	—
33	Rifferswil	—	—	—	—	1	0,45	11,5	13,5
34	Stallikon	—	—	—	—	2	0,48	30,0	48,1
35	Wettswil	—	—	—	—	—	—	—	—
	Bez. Affoltern 1928	26	1,16	300,6	406,0	15	4,15	320,4	483,6
	davon ohne Fahrhabe	23	1,00	250,4	323,5	8	2,15	74,8	108,6
	mit „	3	0,16	50,2	82,5	7	2,00	245,6	375,0
	1927: ohne Fahrhabe	27	0,91	251,4	342,6	14	3,72	175,7	245,5
	mit „	—	—	—	—	3	0,95	108,3	146,0
36	Adliswil	14	0,90	650,0	574,0	3	0,50	185,1	235,0
37	Hirzel	—	—	—	—	—	—	—	—
38	Horgen	32	1,69	1,863,6	2,151,2	4	0,94	172,8	190,6
39	Hütten	4	0,29	93,5	109,0	—	—	—	—
40	Kilchberg	21	1,47	950,6	1,149,2	4	1,68	126,7	357,0
41	Langnau	5	0,24	147,2	152,0	1	0,28	12,8	26,0
42	Oberrieden	14	1,00	419,3	564,4	2	0,64	71,9	125,0
43	Richterswil	20	1,00	664,3	730,7	2	0,45	48,4	57,0
44	Rüschlikon	12	0,56	432,7	564,7	—	—	—	—
45	Schönenberg	2	0,08	36,0	42,5	2	0,25	26,0	28,5
46	Thalwil	35	1,79	1,522,3	1,783,5	3	0,65	173,0	243,5
47	Wädenswil	34	1,94	1,300,4	1,613,2	5	1,50	124,9	195,7
	Bez. Horgen 1928	193	10,96	8,079,9	9,434,4	26	6,89	941,6	1,458,3
	davon ohne Fahrhabe	174	9,98	7,249,1	8,193,7	23	6,05	818,1	1,304,3
	mit „	19	0,98	830,8	1,240,7	3	0,84	123,5	154,0
	1927: ohne „	149	8,58	5,405,6	6,853,9	22	5,40	859,6	1,258,6
	mit „	4	0,32	153,3	301,8	1	0,27	18,9	36,5
48	Erlenbach	16	1,62	781,5	915,0	6	1,86	246,3	402,5
49	Herrliberg	3	0,20	130,4	138,5	2	0,75	63,8	83,0
50	Hombrechtikon	2	0,16	35,1	53,0	2	0,28	37,4	53,4
51	Küsnacht	20	1,96	1,245,0	1,577,0	7	3,21	577,8	946,0
52	Männedorf	9	0,68	326,5	379,5	6	1,56	137,1	152,8
53	Meilen	15	1,07	509,6	653,0	6	1,65	282,0	261,0
54	Oetwil	2	0,06	10,3	11,5	1	0,28	6,7	7,0
55	Stäfa	42	4,10	1,059,8	1,363,9	8	1,77	138,2	206,9
56	Uetikon	10	0,71	231,4	259,5	2	0,81	56,8	55,0
57	Zumikon	3	0,08	49,5	56,2	1	0,15	25,0	37,5
	Bez. Meilen 1928	122	10,64	4,379,1	5,407,1	41	12,32	1,571,1	2,205,1
	davon ohne Fahrhabe	109	8,80	3,573,3	4,278,6	39	11,98	1,517,1	2,108,1
	mit „	13	1,84	805,8	1,128,5	2	0,34	54,0	97,0
	1927: ohne „	115	6,49	3,297,4	4,050,7	29	7,57	1,033,1	1,576,5
	mit „	10	0,67	349,7	498,1	8	1,82	326,5	411,0

landwirtschaftliche Gütergewerbe, andere Betriebe.

Ordnungs-Nr.	Landwirtschaftliche Gütergewerbe von über 0,5 ha				Andere Betriebe mit Grundbesitz			
	Käufe	Fläche ha	Asse- kuranzwert taus. Fr.	Kaufpreis taus. Fr.	Käufe	Fläche ha	Asse- kuranzwert taus. Fr.	Kaufpreis taus. Fr.
32	2	6,31	47,2	67,5	—	—	—	—
33	1	7,47	36,2	82,0	—	—	—	—
34	3	28,31	137,5	288,4	—	—	—	—
35	4	24,34	142,9	196,9	—	—	—	—
	38	196,59	1,175,7	2,001,8	—	—	—	—
	15	52,29	290,5	528,6	—	—	—	—
	23	144,30	885,2	1,473,2	—	—	—	—
	11	42,72	192,3	394,8	—	—	—	—
	26	174,80	680,8	1,478,7	—	—	—	—
36	4	17,42	193,3	307,0	—	—	—	—
37	2	12,05	50,0	112,0	—	—	—	—
38	6	32,04	133,6	358,0	2	0,39	149,0	126,5
39	4	13,78	169,7	207,1	—	—	—	—
40	—	—	—	—	1	1,72	345,0	415,0
41	3	10,37	93,9	147,9	2	0,30	209,0	217,0
42	2	1,88	46,8	75,5	—	—	—	—
43	2	6,12	20,3	54,0	4	1,66	283,7	355,5
44	1	0,82	11,8	26,0	—	—	—	—
45	9	69,19	205,0	478,7	—	—	—	—
46	1	0,81	73,8	130,0	—	—	—	—
47	4	20,37	77,5	150,5	3	0,43	647,3	486,0
	38	184,85	1,075,7	2,046,7	12	4,50	1,634,0	1,600,0
	21	89,27	525,8	1,093,4	8	4,10	960,7	1,025,0
	17	95,58	549,9	953,3	4	0,40	673,3	575,0
	34	167,02	926,8	1,853,9	10	4,96	992,4	821,3
	10	55,60	321,1	687,2	4	3,46	2,246,7	1,049,0
48	1	5,45	42,0	59,5	1	0,04	5,3	17,0
49	10	51,59	194,9	516,0	—	—	—	—
50	10	49,87	411,2	907,2	2	0,07	27,0	18,8
51	9	31,01	243,8	750,2	2	0,21	115,2	175,0
52	14	24,05	217,3	386,7	—	—	—	—
53	3	16,65	74,1	153,3	—	—	—	—
54	12	64,04	439,4	720,2	—	—	—	—
55	7	13,18	155,1	277,5	—	—	—	—
56	9	15,39	149,5	249,5	—	—	—	—
57	1	2,44	15,5	22,5	—	—	—	—
	76	273,67	1,942,5	4,042,6	5	0,32	147,5	210,5
	58	197,31	1,379,1	2,794,1	2	0,22	115,2	175,0
	18	76,36	563,4	1,248,5	3	0,10	32,3	35,3
	38	117,02	1,093,2	1,730,6	1	1,52	49,5	56,0
	24	127,57	778,0	1,676,3	—	—	—	—

landwirtschaftliche Gütergewerbe, andere Betriebe.

Ordnungs-Nr.	Landwirtschaftliche Gütergewerbe von über 0,5 ha				Andere Betriebe mit Grundbesitz			
	Käufe	Fläche ha	Asse- kuranzwert taus. Fr.	Kaufpreis taus. Fr.	Käufe	Fläche ha	Asse- kuranzwert taus. Fr.	Kaufpreis taus. Fr.
58	17	66,37	264,7	501,0	—	—	—	—
59	20	56,05	444,4	728,5	1	0,70	55,4	66,0
60	8	24,36	181,0	323,5	—	—	—	—
61	9	77,13	207,2	263,2	1	0,78	42,5	62,0
62	17	74,47	362,7	717,6	1	0,15	45,0	60,0
63	6	23,86	137,3	263,5	—	—	—	—
64	17	117,36	338,7	772,5	—	—	—	—
65	3	41,15	100,9	239,0	3	0,45	231,5	261,0
66	7	57,96	233,8	470,0	—	—	—	—
67	14	59,02	235,7	378,5	—	—	—	—
68	14	40,19	338,7	602,4	6	2,32	317,7	377,9
	132	637,92	2,845,1	5,259,7	12	4,40	692,1	826,9
	65	293,63	1,256,5	2,307,7	6	2,32	317,7	377,9
	67	344,29	1,588,6	2,952,0	6	2,08	374,4	449,0
	37	146,53	642,7	1,109,0	3	0,50	90,1	114,0
	86	436,70	2,195,4	3,762,3	11	3,50	476,7	667,8
69	8	55,06	287,9	519,5	3	0,99	313,0	387,0
70	9	39,57	199,3	387,0	—	—	—	—
71	2	4,89	39,5	57,0	—	—	—	—
72	—	—	—	—	—	—	—	—
73	3	21,43	94,6	179,5	—	—	—	—
74	4	26,88	113,3	275,3	—	—	—	—
75	—	—	—	—	—	—	—	—
76	13	63,39	398,1	691,4	6	2,84	675,1	885,5
77	13	48,36	290,5	486,6	—	—	—	—
78	2	8,92	182,7	282,0	—	—	—	—
	54	268,50	1,605,9	2,878,3	9	3,83	988,1	1,272,5
	32	141,93	893,9	1,551,8	5	2,07	537,6	554,5
	22	126,57	712,0	1,326,5	4	1,76	450,5	718,0
	52	217,04	1,267,1	2,152,6	1	0,17	123,2	100,0
	16	93,02	397,7	826,3	—	—	—	—
79	14	32,87	339,6	430,5	—	—	—	—
80	2	22,07	122,0	173,0	—	—	—	—
81	10	41,23	193,1	313,5	—	—	—	—
82	9	49,54	306,0	479,0	—	—	—	—
83	1	2,58	22,0	24,0	—	—	—	—
84	5	18,08	180,1	260,5	—	—	—	—
85	12	22,83	253,9	370,1	—	—	—	—
86	2	13,03	55,7	81,4	—	—	—	—
87	9	64,97	135,1	225,5	—	—	—	—

a) Gebäude ohne und mit einzelnen Grundstücken,

Tab. 12 (Erster Teil, Forts.).

Ordnungs-Nr.	Politische Gemeinden	Gebäude mit Grundfläche und Gärten				Gebäude m. Grundfläche, Gärten und einzelnen Grundstücken			
		Käufe	Fläche ha	Asse- kuranz- wert taus. Fr.	Kaufpreis taus. Fr.	Käufe	Fläche ha	Asse- kuranz- wert taus. Fr.	Kaufpreis taus. Fr.
88	Weißlingen	5	0,13	45,0	40,8	—	—	—	—
89	Wila	—	—	—	—	—	—	—	—
90	Wildberg	—	—	—	—	—	—	—	—
	Bez. Pfäffikon 1928	49	2,45	1,334,7	1,469,5	26	6,80	423,2	509,9
	davon ohne Fahrhabe	44	2,24	1,136,7	1,211,7	21	4,91	281,5	325,0
	mit "	5	0,21	198,0	257,8	5	1,89	141,7	184,9
	1927: ohne "	51	2,73	905,4	905,7	25	6,57	400,2	401,6
	mit "	2	0,14	80,8	113,0	1	0,48	29,0	31,0
91	Altikon	—	—	—	—	—	—	—	—
92	Bertschikon	2	0,06	9,0	11,2	1	0,17	6,0	10,3
93	Brütten	1	0,04	7,0	5,3	—	—	—	—
94	Dägerlen	1	0,03	7,5	9,0	—	—	—	—
95	Dättlikon	—	—	—	—	—	—	—	—
96	Dinhard	—	—	—	—	1	0,23	24,2	45,0
97	Elgg	6	0,25	158,6	167,0	4	0,59	107,5	80,9
98	Ellikon a. d. Th.	—	—	—	—	—	—	—	—
99	Elsau	2	0,04	24,5	24,8	—	—	—	—
100	Hagenbuch	—	—	—	—	—	—	—	—
101	Hettlingen	—	—	—	—	—	—	—	—
102	Hofstetten	—	—	—	—	—	—	—	—
103	Neftenbach	5	0,28	110,3	124,7	4	0,99	94,0	109,0
104	Pfungen	4	0,36	53,1	63,7	3	0,66	73,0	85,0
105	Rickenbach	3	0,06	39,8	43,6	1	0,18	14,2	14,0
106	Schlatt	2	0,07	14,5	22,5	—	—	—	—
107	Seuzach	8	0,35	167,2	201,6	2	0,20	31,7	51,0
108	Turbenthal	—	—	—	—	4	0,91	63,5	82,0
109	Wiesendangen	5	0,33	82,5	91,0	2	0,78	71,9	86,0
110	Zell	15	0,65	224,2	254,9	2	0,57	39,1	58,0
	Winterthur, Landgemeinden	54	2,52	898,2	1,019,3	24	5,23	528,1	621,2
111	Winterthur, Stadt	261	12,51	9,144,1	12,846,5	33	10,34	1,469,9	2,222,0
	Bez. Winterthur 1928	315	15,03	10,042,3	13,865,8	57	15,62	1,998,0	2,843,2
	davon ohne Fahrhabe	299	14,18	9,097,1	12,265,8	56	15,21	1,985,0	2,821,2
	mit "	16	0,85	945,2	1,600,0	1	0,41	13,0	22,0
	1927: ohne "	272	14,84	8,618,2	10,973,3	33	12,46	878,1	1,183,9
	mit "	12	0,60	740,3	1,128,5	3	0,67	63,0	88,4
112	Adlikon	—	—	—	—	—	—	—	—
113	Andelfingen, Groß-	1	0,01	6,5	6,0	4	0,32	155,1	214,5
114	" Klein-	3	0,15	39,3	33,1	—	—	—	—

a) Gebäude ohne und mit einzelnen Grundstücken,

Tab. 12 (Erster Teil, Forts.).

Ordnungs-Nr.	Politische Gemeinden	Gebäude mit Grundfläche und Gärten				Gebäude m. Grundfläche, Gärten und einzelnen Grundstücken			
		Käufe	Fläche ha	Asse- kuranz- wert taus. Fr.	Kaufpreis taus. Fr.	Käufe	Fläche ha	Asse- kuranz- wert taus. Fr.	Kaufpreis taus. Fr.
115	Benken	—	—	—	—	—	—	—	—
116	Berg	—	—	—	—	—	—	—	—
117	Buch	—	—	—	—	—	—	—	—
118	Dachsen	1	0,03	4,6	2,3	—	—	—	—
119	Dorf	—	—	—	—	1	0,34	10,9	11,5
120	Feuerthalen	6	0,27	117,0	155,0	2	0,36	119,0	121,0
121	Flaach	—	—	—	—	4	0,62	87,0	112,1
122	Flurlingen	1	0,00	0,3	0,2	—	—	—	—
123	Henggart	2	0,08	34,2	34,5	1	0,15	25,0	21,6
124	Humlikon	—	—	—	—	—	—	—	—
125	Laufen-Uhwiesen	—	—	—	—	2	0,46	35,0	37,0
126	Marthalen	4	0,12	23,0	18,6	4	0,76	63,8	54,3
127	Ossingen	1	0,06	12,0	12,0	1	0,27	4,7	4,7
128	Rheinau	—	—	—	—	—	—	—	—
129	Stammheim, Ober-	—	—	—	—	2	0,95	27,0	33,5
130	„ Unter-	5	0,21	38,7	38,0	—	—	—	—
131	Thalheim	1	0,01	8,0	3,0	1	0,32	13,1	15,0
132	Trüllikon	1	0,03	8,5	5,5	1	0,21	25,0	27,0
133	Truttikon	1	0,00	0,2	0,1	—	—	—	—
134	Volken	—	—	—	—	1	0,09	1,3	1,7
135	Waltalingen	—	—	—	—	2	0,64	11,5	9,5
	Bez. Andelfingen 1928	27	0,97	292,3	308,3	26	5,49	578,4	663,4
	davon ohne Fahrhabe	27	0,97	292,3	308,3	25	5,15	567,5	651,9
	mit	—	—	—	—	1	0,34	10,9	11,5
	1927: ohne	21	0,68	287,7	299,4	24	6,50	657,9	758,5
	mit	—	—	—	—	—	—	—	—
136	Bachenbülach	—	—	—	—	—	—	—	—
137	Bassersdorf	4	0,21	193,0	186,5	2	0,31	38,0	50,5
138	Bülach	8	0,43	277,9	253,2	2	0,60	99,2	95,0
139	Dietlikon	2	0,08	78,4	76,5	—	—	—	—
140	Eglisau	5	0,18	85,0	70,8	2	0,29	81,3	79,5
141	Embrach, Ober-	2	0,22	9,4	7,6	1	0,31	9,7	5,0
142	„ Unter-	2	0,08	53,0	44,0	4	1,87	103,8	104,0
143	Freienstein	2	0,05	27,5	18,7	—	—	—	—
144	Glattfelden	1	0,04	10,7	9,0	2	0,15	50,0	57,9
145	Hochfelden	—	—	—	—	—	—	—	—
146	Höri	—	—	—	—	1	0,19	44,0	40,0
147	Hüntwangen	2	0,10	16,0	16,8	—	—	—	—
148	Kloten	7	0,54	238,0	223,4	2	0,38	27,5	17,2
149	Lufingen	—	—	—	—	1	0,16	4,0	2,1
150	Nürensdorf	2	0,13	20,0	7,0	—	—	—	—
151	Opfikon	3	0,08	121,4	96,0	1	0,16	25,0	23,0
152	Rafz	5	0,22	118,1	121,7	—	—	—	—
153	Rorbas	—	—	—	—	2	0,57	48,5	36,0
154	Wallisellen	28	1,75	1,155,8	1,163,0	6	0,98	195,7	188,8

landwirtschaftliche Gütergewerbe, andere Betriebe.

Ordnungs-Nr.	Landwirtschaftliche Gütergewerbe von über 0,5 ha				Andere Betriebe mit Grundbesitz			
	Käufe	Fläche ha	Asse- kuranzwert taus. Fr.	Kaufpreis taus. Fr.	Käufe	Fläche ha	Asse- kuranzwert taus. Fr.	Kaufpreis taus. Fr.
115	—	—	—	—	1	0,08	15,5	15,0
116	3	5,75	51,5	56,5	—	—	—	—
117	—	—	—	—	—	—	—	—
118	1	2,01	31,0	34,0	—	—	—	—
119	—	—	—	—	—	—	—	—
120	—	—	—	—	1	0,80	4,5	16,0
121	4	23,39	178,1	224,8	—	—	—	—
122	—	—	—	—	1	0,19	72,0	115,0
123	1	1,80	25,0	27,5	1	0,06	38,5	40,0
124	1	1,05	11,5	13,0	—	—	—	—
125	1	0,54	12,0	11,5	—	—	—	—
126	3	17,42	82,7	127,0	1	8,18	68,7	118,0
127	1	15,59	63,5	132,2	—	—	—	—
128	—	—	—	—	1	0,51	58,3	60,0
129	3	5,49	56,2	57,8	1	0,24	4,0	6,0
130	2	5,26	19,0	24,5	2	1,97	84,0	88,0
131	1	7,49	34,0	50,0	—	—	—	—
132	3	13,96	82,0	112,3	—	—	—	—
133	1	3,98	15,5	30,5	—	—	—	—
134	1	0,51	16,0	10,0	—	—	—	—
135	2	17,62	50,9	101,0	—	—	—	—
	33	150,51	828,8	1,253,8	11	12,10	389,5	523,0
	29	118,45	719,5	994,3	9	10,13	305,5	435,0
	4	32,06	109,3	259,0	2	1,97	84,0	88,0
	17	88,58	387,6	658,0	2	1,05	65,1	81,0
	4	24,30	115,4	212,0	1	0,98	66,0	44,0
136	—	—	—	—	—	—	—	—
137	2	1,63	41,5	38,0	1	0,04	30,0	32,0
138	6	26,64	191,3	261,0	2	0,21	99,5	163,0
139	—	—	—	—	—	—	—	—
140	4	13,06	119,9	107,5	1	0,26	233,5	200,0
141	2	21,06	92,1	121,5	—	—	—	—
142	2	4,02	34,8	52,5	1	0,70	62,2	55,5
143	2	5,29	15,1	28,4	—	—	—	—
144	6	33,28	172,6	265,0	—	—	—	—
145	—	—	—	—	—	—	—	—
146	2	3,80	57,6	65,0	—	—	—	—
147	—	—	—	—	—	—	—	—
148	—	—	—	—	1	0,25	188,6	215,0
149	1	1,96	29,5	35,0	—	—	—	—
150	2	13,29	39,9	77,5	—	—	—	—
151	1	0,69	29,0	28,0	2	1,55	77,9	112,0
152	2	8,92	40,7	69,0	1	1,01	79,1	65,0
153	1	0,75	21,0	20,0	—	—	—	—
154	2	5,10	55,6	97,5	4	1,75	616,6	558,0

landwirtschaftliche Gütergewerbe, andere Betriebe.

Ordnungs-Nr.	Landwirtschaftliche Gütergewerbe von über 0,5 ha				Andere Betriebe mit Grundbesitz			
	Käufe	Fläche	Asse- kuranzwert	Kaufpreis	Käufe	Fläche	Asse- kuranzwert	Kaufpreis
		ha	taus. Fr.	taus. Fr.		ha	taus. Fr.	taus. Fr.
155	—	—	—	—	—	—	—	—
156	3	9,36	55,0	75,6	—	—	—	—
157	—	—	—	—	—	—	—	—
	38	148,85	995,6	1,341,5	13	5,77	1,387,4	1,400,5
	25	83,74	601,8	782,9	9	4,57	922,6	885,0
	13	65,11	393,8	558,6	4	1,20	464,8	515,5
	20	78,27	517,0	613,6	1	0,21	19,2	32,0
	13	71,67	468,8	720,2	3	1,31	340,2	301,0
158	8	14,02	164,5	296,5	2	0,41	142,3	144,6
159	3	13,07	41,7	50,8	—	—	—	—
160	5	22,85	152,2	150,4	—	—	—	—
161	1	0,61	21,0	22,9	1	0,44	60,0	37,5
162	1	0,51	45,0	50,0	—	—	—	—
163	—	—	—	—	—	—	—	—
164	—	—	—	—	1	6,48	128,0	152,0
165	—	—	—	—	—	—	—	—
166	1	5,11	26,6	37,3	—	—	—	—
167	—	—	—	—	4	3,12	210,4	247,0
168	6	20,75	207,5	286,0	—	—	—	—
169	1	0,59	6,7	11,5	—	—	—	—
170	2	17,12	82,3	159,2	—	—	—	—
171	2	7,47	55,6	54,2	—	—	—	—
172	—	—	—	—	—	—	—	—
173	1	5,87	17,1	31,0	1	7,02	67,8	67,0
174	1	1,03	17,0	19,5	—	—	—	—
175	5	18,88	162,6	211,7	—	—	—	—
176	2	13,47	100,3	117,5	—	—	—	—
177	1	3,34	27,0	41,5	—	—	—	—
178	3	6,29	58,2	68,6	—	—	—	—
179	6	36,47	136,7	255,4	1	0,70	58,4	55,0
180	—	—	—	—	—	—	—	—
	49	187,45	1,322,0	1,864,0	10	18,17	666,9	703,1
	43	142,86	1,150,3	1,594,8	8	10,45	540,7	581,1
	6	44,59	171,7	269,2	2	7,72	126,2	122,0
	53	185,34	1,555,1	2,087,3	3	1,52	246,0	237,5
	2	13,31	41,0	62,0	2	0,93	155,0	198,0

Die freihändig umgesetzten Liegenschaften (inkl. freiwillige Kaufpreis im

b) Landwirtschaftliche Grundstücke ohne Gebäude

Tab. 12 (Zweiter Teil).

Ordnungs-Nr.	Politische Gemeinden	Landwirtschaftliche Grundstücke ohne Gebäude								
		Äcker und Wiesen			Rebland			Riedland		
		Käufe	Fläche ha	Kaufpreis taus. Fr.	Käufe	Fläche ha	Kaufpreis taus. Fr.	Käufe	Fläche ha	Kaufpreis taus. Fr.
1	Zürich	45	31,83	1,725,0	4	0,99	91,9	—	—	—
2	Aesch	—	—	—	—	—	—	—	—	—
3	Albisrieden	7	4,10	115,1	—	—	—	—	—	—
4	Altstetten	22	9,22	148,1	—	—	—	3	0,76	19,9
5	Birmensdorf	16	7,61	21,9	—	—	—	—	—	—
6	Dietikon	15	5,50	57,3	—	—	—	2	1,36	5,0
7	Engstringen, Ober-	9	0,99	14,2	—	—	—	—	—	—
8	„ Unter-	—	—	—	3	0,25	2,0	—	—	—
9	Geroldswil	12	2,42	16,5	4	0,29	2,1	—	—	—
10	Höngg	9	1,62	34,3	1	0,16	3,3	—	—	—
11	Oerlikon	11	4,89	111,6	—	—	—	1	0,28	2,0
12	Oetwil	1	1,04	4,9	2	0,22	0,6	—	—	—
13	Schlieren	13	2,35	17,1	1	0,02	0,1	—	—	—
14	Schwamendingen	9	6,41	64,3	—	—	—	2	0,53	2,6
15	Seebach	6	3,99	38,6	—	—	—	1	0,99	12,1
16	Uitikon	2	0,67	4,1	—	—	—	—	—	—
17	Urdorf, Nieder-	8	0,80	4,3	—	—	—	—	—	—
18	„ Ober-	7	0,87	4,6	—	—	—	—	—	—
19	Weiningen	17	3,57	32,7	12	1,55	7,1	—	—	—
20	Witikon	2	1,64	27,0	—	—	—	—	—	—
21	Zollikon	9	3,51	42,4	—	—	—	—	—	—
	Bezirk Zürich 1928	220	92,53	2,484,0	27	3,48	107,1	9	3,92	41,6
	1927	189	65,25	1,585,4	15	1,78	59,2	15	4,47	23,3
22	Aeugst	6	1,63	10,0	—	—	—	1	0,16	0,9
23	Affoltern	7	1,41	11,7	—	—	—	—	—	—
24	Bonstetten	12	2,09	9,3	—	—	—	2	0,24	0,6
25	Hausen	21	4,04	16,3	—	—	—	1	0,09	0,1
26	Hedingen	4	0,64	2,8	—	—	—	1	0,32	1,7
27	Kappel	2	0,63	4,1	—	—	—	—	—	—
28	Knonau	5	0,34	1,6	—	—	—	—	—	—
29	Maschwanden	—	—	—	—	—	—	—	—	—
30	Mettmenstetten	5	1,23	8,2	2	0,08	0,9	—	—	—
31	Obfelden	13	2,78	10,6	—	—	—	1	0,24	0,7
32	Ottenbach	8	1,16	5,8	—	—	—	1	0,32	0,8
33	Rifferswil	8	0,83	3,7	—	—	—	—	—	—
34	Stallikon	—	—	—	—	—	—	—	—	—
35	Wettswil	6	4,27	22,7	—	—	—	—	—	—
	Bez. Affoltern 1928	97	21,05	106,8	2	0,08	0,9	7	1,37	4,8
	1927	88	23,50	135,9	2	0,10	0,2	10	1,92	7,9

Ganten) nach der Art der Kaufobjekte, nach Fläche und Jahre 1928.

und andere nichtlandwirtschaftliche Grundstücke.

Ordnungs-Nr.	Landwirtschaftliche Grundstücke ohne Gebäude									Andere nicht landwirtschaftliche Grundstücke		
	Wald			Verschied. Kulturarten			Korporationsanteile			Bauland, Kiesgruben, Strassengebiet, Steinbrüche etc.		
	Käufe	Fläche ha	Kaufpreis taus. Fr.	Käufe	Fläche ha	Kaufpreis taus. Fr.	Käufe	Fläche ha	Kaufpreis taus. Fr.	Käufe	Fläche ha	Kaufpreis taus. Fr.
1	2	0,64	2,5	13	6,22	295,8	—	—	—	392	60,25	17,789,0
2	1	0,21	0,9	—	—	—	—	—	—	—	—	—
3	—	—	—	12	2,48	53,6	—	—	—	28	2,83	198,0
4	1	0,12	0,8	1	0,17	1,0	2	7,70	11,5	62	29,72	1,561,3
5	1	1,02	3,6	6	4,83	7,4	—	—	—	2	0,20	5,7
6	2	0,22	0,3	3	5,37	23,0	3	2,08	3,6	22	1,85	92,9
7	—	—	—	1	0,26	6,5	4	4,97	9,8	3	0,24	6,7
8	—	—	—	—	—	—	—	—	—	7	0,56	17,1
9	7	1,19	3,0	4	1,97	10,3	—	—	—	1	0,50	2,5
10	2	0,57	1,0	1	0,26	10,0	—	—	—	60	5,68	521,6
11	—	—	—	—	—	—	—	—	—	70	11,41	866,9
12	1	0,08	0,1	1	0,05	0,4	—	—	—	—	—	—
13	6	0,97	8,8	4	0,55	4,6	—	—	—	21	3,77	161,6
14	—	—	—	—	—	—	1	8,79	21,0	16	1,81	52,3
15	—	—	—	1	0,14	0,7	1	1,97	6,0	11	7,32	228,1
16	3	0,09	1,1	1	2,68	22,0	—	—	—	—	—	—
17	1	0,08	0,1	1	0,13	0,7	—	—	—	3	2,14	60,5
18	1	2,89	4,0	—	—	—	1	1,50	1,6	6	0,34	11,3
19	5	0,44	0,9	8	4,29	30,8	1	1,48	2,3	3	0,61	18,6
20	1	1,62	4,5	1	0,48	2,3	—	—	—	4	0,30	21,8
21	6	1,32	5,6	2	0,13	2,1	2	1,49	8,0	61	6,23	1,145,1
	40	11,46	37,2	60	30,01	471,2	15	29,98	63,8	772	135,76	22,761,0
	29	44,24	627,5	29	6,18	86,0	—	—	—	757	102,19	18,731,7
22	1	0,28	1,2	6	4,48	16,2	—	—	—	—	—	—
23	—	—	—	—	—	—	1	2,23	2,9	4	0,24	9,8
24	—	—	—	1	0,32	4,0	1	2,77	6,0	3	0,08	3,0
25	—	—	—	—	—	—	—	—	—	3	0,04	1,3
26	—	—	—	—	—	—	1	1,26	1,8	1	0,03	1,7
27	—	—	—	—	—	—	—	—	—	—	—	—
28	—	—	—	3	0,12	0,6	—	—	—	—	—	—
29	—	—	—	—	—	—	—	—	—	—	—	—
30	1	0,02	0,2	2	0,93	4,1	—	—	—	1	0,14	5,9
31	—	—	—	2	2,22	7,2	—	—	—	1	0,04	1,2
32	1	0,04	0,1	—	—	—	—	—	—	—	—	—
33	1	0,40	2,0	—	—	—	—	—	—	—	—	—
34	4	1,18	7,2	1	0,76	0,7	13	41,85	25,7	—	—	—
35	4	1,29	2,3	4	3,87	12,9	—	—	—	2	0,04	0,06
	12	3,21	13,0	19	12,70	45,7	16	48,11	36,4	15	0,61	23,5
	18	7,34	33,0	21	13,73	59,8	—	—	—	8	1,64	35,8

b) Landwirtschaftliche Grundstücke ohne Gebäude

Tab. 12 (Zweiter Teil, Forts.).

Ordnungs-Nr.	Politische Gemeinden	Landwirtschaftliche Grundstücke ohne Gebäude								
		Acker und Wiesen			Rebland			Riedland		
		Käufe	Fläche ha	Kaufpreis taus. Fr.	Käufe	Fläche ha	Kaufpreis taus. Fr.	Käufe	Fläche ha	Kaufpreis taus. Fr.
36	Adliswil	7	2,70	24,7	—	—	—	1	0,06	0,3
37	Hirzel	—	—	—	—	—	—	—	—	—
38	Horgen	3	1,80	26,4	—	—	—	—	—	—
39	Hütten	2	3,91	23,0	—	—	—	—	—	—
40	Kilchberg	2	0,69	15,1	—	—	—	—	—	—
41	Langnau	—	—	—	—	—	—	—	—	—
42	Oberrieden	—	—	—	—	—	—	—	—	—
43	Richterswil	—	—	—	—	—	—	—	—	—
44	Rüschlikon	3	0,69	7,2	—	—	—	—	—	—
45	Schönenberg	—	—	—	—	—	—	1	0,13	0,7
46	Thalwil	2	0,15	2,7	—	—	—	—	—	—
47	Wädenswil	1	0,05	1,4	—	—	—	—	—	—
	Bezirk Horgen 1928	20	9,99	100,5	—	—	—	2	0,19	1,0
	1927	28	11,13	135,2	—	—	—	6	2,45	23,8
48	Erlenbach	7	0,98	9,2	—	—	—	—	—	—
49	Herrliberg	7	2,67	24,8	1	0,07	2,0	1	0,65	1,8
50	Hombrechtikon	2	0,43	2,1	1	0,06	0,5	—	—	—
51	Küsnacht	15	8,66	119,7	—	—	—	1	0,10	0,4
52	Männedorf	9	3,56	35,4	1	0,13	3,8	—	—	—
53	Meilen	6	2,05	12,5	5	0,91	23,4	1	0,09	0,5
54	Oetwil	3	0,95	6,5	—	—	—	—	—	—
55	Stäfa	9	3,15	29,2	10	1,06	18,4	—	—	—
56	Uetikon	10	4,40	48,0	1	0,13	1,5	—	—	—
57	Zumikon	8	3,12	33,6	—	—	—	4	0,79	2,8
	Bezirk Meilen 1928	76	29,97	321,0	19	2,36	49,6	7	1,63	5,5
	1927	60	19,92	162,9	19	2,97	40,1	17	2,81	13,3
58	Bäretswil	9	4,21	20,9	—	—	—	1	1,19	5,0
59	Bubikon	11	6,15	44,3	—	—	—	6	1,94	6,7
60	Dürnten	9	2,97	25,6	—	—	—	—	—	—
61	Fischenthal	2	0,62	5,8	—	—	—	—	—	—
62	Goßau	32	18,26	110,2	—	—	—	7	1,55	8,3
63	Grünigen	17	4,82	25,9	—	—	—	6	1,04	3,6
64	Hinwil	5	4,11	29,1	—	—	—	6	1,27	2,9
65	Rüti	4	0,93	9,6	—	—	—	—	—	—
66	Seegräben	4	2,59	19,7	—	—	—	—	—	—
67	Wald	1	0,03	0,3	—	—	—	—	—	—
68	Wetzikon	16	5,48	32,5	—	—	—	20	5,55	28,3
	Bezirk Hinwil 1928	110	50,17	323,9	—	—	—	46	12,54	54,8
	1927	44	22,80	159,5	—	—	—	20	4,26	13,4
69	Dübendorf	33	17,52	177,5	—	—	—	—	—	—
70	Egg	11	8,25	48,8	—	—	—	—	—	—
71	Fällanden	4	1,47	14,1	—	—	—	1	0,20	0,8

und andere nichtlandwirtschaftliche Grundstücke.

Ordnungs-Nr.	Landwirtschaftliche Grundstücke ohne Gebäude									Andere nicht landwirtschaftliche Grundstücke		
	Wald			Verschied. Kulturarten			Korporationsanteile			Bauland, Kiesgruben, Strassengebiet, Steinbrüche etc.		
	Käufe	Fläche ha	Kaufpreis taus. Fr.	Käufe	Fläche ha	Kaufpreis taus. Fr.	Käufe	Fläche ha	Kaufpreis taus. Fr.	Käufe	Fläche ha	Kaufpreis taus. Fr.
36	1	0,03	0,2	7	5,37	26,4	—	—	—	20	1,77	76,0
37	—	—	—	1	3,53	67,5	—	—	—	1	0,02	0,2
38	—	—	—	1	1,01	18,0	1	0,06	0,2	41	4,37	369,5
39	—	—	—	—	—	—	—	—	—	—	—	—
40	—	—	—	—	—	—	—	—	—	37	5,82	537,1
41	—	—	—	—	—	—	—	—	—	1	0,02	1,5
42	—	—	—	—	—	—	—	—	—	8	1,20	59,9
43	—	—	—	—	—	—	—	—	—	6	0,87	59,1
44	—	—	—	4	1,80	12,9	—	—	—	18	5,21	519,6
45	1	0,19	1,5	3	3,93	19,6	—	—	—	1	0,87	2,0
46	—	—	—	—	—	—	—	—	—	44	7,44	380,0
47	—	—	—	—	—	—	—	—	—	6	0,52	41,0
	2	0,22	1,7	16	15,64	144,4	1	0,06	0,2	183	28,11	2,045,9
	7	0,84	6,4	15	9,88	86,5	7	12,21	46,6	204	27,83	1,583,4
48	3	0,80	7,8	3	2,79	9,1	1	0,99	2,7	42	4,24	324,2
49	—	—	—	5	2,55	28,7	1	1,13	3,0	7	0,88	32,1
50	1	0,20	1,0	1	1,40	7,6	—	—	—	1	0,06	2,9
51	—	—	—	9	7,05	66,4	—	—	—	115	24,08	2,245,9
52	2	0,54	3,6	—	—	—	—	—	—	17	0,90	56,8
53	1	0,90	19,0	6	4,64	27,8	1	0,96	4,0	19	1,93	116,7
54	—	—	—	—	—	—	—	—	—	—	—	—
55	2	1,10	2,0	7	1,87	23,4	—	—	—	12	1,09	62,2
56	2	0,46	2,0	6	2,56	44,3	—	—	—	3	0,48	29,6
57	9	2,66	20,6	6	2,33	17,5	—	—	—	2	0,04	1,6
	20	6,66	56,0	43	25,19	224,8	3	3,08	9,7	218	33,70	2,872,0
	27	4,75	29,8	23	10,19	91,7	5	10,03	19,0	148	25,91	1,497,4
58	3	0,54	2,2	4	5,09	8,4	1	1,29	4,8	2	0,18	5,3
59	4	0,83	3,6	6	3,94	23,5	—	—	—	—	—	—
60	—	—	—	1	1,05	6,8	—	—	—	5	0,85	9,7
61	3	1,15	4,2	1	0,00	0,0	—	—	—	1	0,01	0,3
62	8	1,70	10,7	2	1,73	10,5	—	—	—	1	0,01	0,3
63	4	1,30	3,5	3	1,76	11,3	—	—	—	2	0,06	1,0
64	3	0,71	3,4	7	11,72	59,3	1	2,09	1,6	3	0,88	5,3
65	—	—	—	1	1,33	4,0	—	—	—	17	1,07	41,9
66	5	1,18	23,5	—	—	—	—	—	—	—	—	—
67	2	1,21	3,4	4	1,95	12,3	—	—	—	6	0,47	15,5
68	14	3,83	20,5	13	11,57	48,9	—	—	—	28	3,65	131,5
	46	12,45	75,0	42	40,14	185,0	2	3,88	6,4	65	6,18	210,8
	19	6,46	22,7	22	17,79	71,7	—	—	—	53	7,18	216,2
69	5	1,34	8,1	2	0,13	2,1	2	3,15	5,8	26	1,77	103,2
70	6	6,05	28,9	3	1,49	8,1	—	—	—	1	0,07	2,5
71	1	0,89	11,0	1	0,07	0,5	—	—	—	1	0,04	1,5

b) Landwirtschaftliche Grundstücke ohne Gebäude

Tab. 12 (Zweiter Teil, Forts.).

Ordnungs-Nr.	Politische Gemeinden	Landwirtschaftliche Grundstücke ohne Gebäude								
		Acker und Wiesen			Rebland			Riedland		
		Käufe	Fläche ha	Kauf- preis taus. Fr.	Käufe	Fläche ha	Kauf- preis taus. Fr.	Käufe	Fläche ha	Kauf- preis taus. Fr.
72	Greifensee	1	1,06	8,5	—	—	—	—	—	—
73	Maur	8	8,85	53,9	—	—	—	1	0,79	3,5
74	Mönchaltorf	8	5,08	30,5	—	—	—	5	1,58	5,8
75	Schwerzenbach	4	2,23	20,5	—	—	—	—	—	—
76	Uster	27	10,55	79,1	1	0,03	0,3	11	2,32	17,6
77	Volketswil	52	23,38	104,7	—	—	—	1	0,24	0,8
78	Wangen	16	9,13	58,4	—	—	—	—	—	—
	Bezirk Uster 1928	164	87,52	596,0	1	0,03	0,3	19	5,13	28,5
	1927	125	45,45	295,7	2	0,07	0,3	22	3,67	13,7
79	Bauma	9	3,54	37,6	—	—	—	—	—	—
80	Fehraltorf	6	2,21	12,4	—	—	—	1	0,27	1,4
81	Hittnau	21	5,08	34,7	—	—	—	1	0,01	0,0
82	Illnau	48	13,21	58,4	—	—	—	1	0,09	0,3
83	Kyburg	—	—	—	—	—	—	—	—	—
84	Lindau	9	2,51	12,2	—	—	—	—	—	—
85	Pfäffikon	23	5,56	65,2	—	—	—	24	4,27	8,4
86	Russikon	6	1,72	7,0	—	—	—	3	0,80	2,1
87	Sternenberg	—	—	—	—	—	—	—	—	—
88	Weißlingen	26	9,30	36,3	—	—	—	2	0,34	0,8
89	Wila	6	4,93	11,1	—	—	—	—	—	—
90	Wildberg	4	3,36	21,1	—	—	—	1	0,45	1,6
	Bez. Pfäffikon 1928	158	51,24	296,0	—	—	—	33	6,23	14,6
	1927	192	62,47	308,3	—	—	—	25	5,10	11,6
91	Altikon	24	5,72	19,6	—	—	—	2	0,22	0,5
92	Bertschikon	2	0,20	0,9	1	0,05	0,1	—	—	—
93	Brütten	2	0,22	1,3	—	—	—	—	—	—
94	Dägerlen	21	6,06	23,4	1	0,02	0,2	1	0,24	0,5
95	Dättlikon	2	0,31	1,1	—	—	—	—	—	—
96	Dinhard	28	4,26	24,4	1	0,04	0,2	1	0,08	0,1
97	Elgg	20	17,45	90,0	—	—	—	—	—	—
98	Ellikon a. d. Th.	8	2,13	11,1	—	—	—	1	0,38	0,5
99	Elsau	4	0,78	4,4	—	—	—	—	—	—
100	Hagenbuch	5	4,68	16,8	—	—	—	—	—	—
101	Hettlingen	7	1,87	7,0	—	—	—	—	—	—
102	Hofstetten	—	—	—	—	—	—	—	—	—
103	Neftenbach	24	5,58	29,9	2	0,11	0,6	1	0,38	0,3
104	Pfungen	21	8,74	47,0	4	0,30	0,8	—	—	—
105	Rickenbach	11	4,72	27,3	4	0,45	1,3	—	—	—
106	Schlatt	7	1,50	6,9	—	—	—	—	—	—
107	Seuzach	23	5,79	31,2	—	—	—	—	—	—
108	Turbenthal	16	7,05	29,4	—	—	—	—	—	—

und andere nichtlandwirtschaftliche Grundstücke.

Ordnungs-Nr.	Landwirtschaftliche Grundstücke ohne Gebäude									Andere nicht landwirtschaftliche Grundstücke		
	Wald			Verschied. Kulturarten			Korporationsanteile			Bauland, Kiesgruben, Strassengebiet, Steinbrüche etc.		
	Käufe	Fläche ha	Kaufpreis taus. Fr.	Käufe	Fläche ha	Kaufpreis taus. Fr.	Käufe	Fläche ha	Kaufpreis taus. Fr.	Käufe	Fläche ha	Kaufpreis taus. Fr.
72	—	—	—	—	—	—	—	—	—	—	—	—
73	1	0,27	0,3	1	1,44	10,0	—	—	—	3	0,11	5,3
74	5	0,59	4,8	5	2,07	8,2	—	—	—	—	—	—
75	—	—	—	—	—	—	—	—	—	1	0,04	1,4
76	32	6,60	63,9	16	10,87	46,2	—	—	—	33	4,00	208,6
77	12	1,78	12,1	8	4,02	20,1	2	0,94	3,2	—	—	—
78	8	2,80	17,5	2	0,09	0,4	—	—	—	1	0,13	2,7
	70	20,52	146,6	38	20,18	95,6	4	4,09	9,0	66	6,16	325,2
	33	8,09	55,6	33	11,45	94,8	1	2,62	4,2	55	8,65	312,4
79	5	1,75	8,5	4	4,77	7,4	—	—	—	2	0,01	0,1
80	3	0,53	3,9	—	—	—	—	—	—	1	0,00	0,2
81	15	3,70	11,6	14	6,79	33,5	—	—	—	—	—	—
82	10	2,05	7,3	6	1,36	4,5	—	—	—	9	1,57	50,2
83	1	0,27	0,8	—	—	—	—	—	—	—	—	—
84	3	0,84	6,3	—	—	—	—	—	—	2	0,15	3,1
85	22	3,76	32,5	11	2,47	13,8	—	—	—	9	0,67	21,3
86	6	0,90	3,1	3	2,00	10,5	—	—	—	1	0,12	3,7
87	2	1,26	7,0	1	1,08	2,0	—	—	—	—	—	—
88	4	1,73	5,6	9	2,51	11,0	3	3,51	6,1	3	0,37	6,7
89	1	0,80	5,3	1	4,48	7,0	—	—	—	1	0,02	1,4
90	—	—	—	—	—	—	—	—	—	—	—	—
	72	17,59	92,4	49	25,46	89,7	3	3,51	6,1	28	2,91	86,7
	82	26,59	115,7	55	60,57	195,7	2	1,36	4,3	35	2,24	54,4
91	1	0,48	2,4	1	0,09	0,2	—	—	—	—	—	—
92	6	1,67	8,4	—	—	—	—	—	—	—	—	—
93	1	0,06	2,3	—	—	—	—	—	—	—	—	—
94	6	1,41	9,3	8	3,19	11,2	—	—	—	1	0,01	0,1
95	1	0,10	0,3	1	0,08	0,9	—	—	—	—	—	—
96	2	0,13	0,4	3	0,90	2,8	—	—	—	—	—	—
97	3	1,40	9,4	4	5,53	16,9	—	—	—	3	0,44	10,1
98	2	0,50	2,5	—	—	—	—	—	—	—	—	—
99	2	0,88	4,0	2	2,57	15,6	—	—	—	1	0,09	2,7
100	4	0,44	2,8	3	2,94	10,6	—	—	—	—	—	—
101	2	0,15	0,8	—	—	—	—	—	—	—	—	—
102	4	2,14	7,0	—	—	—	—	—	—	—	—	—
103	9	2,32	13,9	7	3,80	16,3	—	—	—	—	—	—
104	5	0,75	3,5	13	7,37	28,8	—	—	—	3	0,05	1,5
105	3	0,76	6,8	2	0,85	4,4	—	—	—	—	—	—
106	4	0,59	0,9	1	0,87	2,2	—	—	—	1	0,14	0,1
107	3	0,48	2,1	—	—	—	—	—	—	12	1,07	25,9
108	7	3,55	8,8	6	6,36	11,2	—	—	—	7	0,09	1,3

b) Landwirtschaftliche Grundstücke ohne Gebäude

Tab. 12 (Zweiter Teil, Forts.).

Ordnungs-Nr.	Politische Gemeinden	Landwirtschaftliche Grundstücke ohne Gebäude								
		Acker und Wiesen			Rebland			Riedland		
		Käufe	Fläche ha	Kaufpreis taus. Fr.	Käufe	Fläche ha	Kaufpreis taus. Fr.	Käufe	Fläche ha	Kaufpreis taus. Fr.
109	Wiesendangen . . .	30	9,66	50,1	1	0,08	0,2	—	—	—
110	Zell	8	2,22	16,0	—	—	—	—	—	—
	Winterthur, Landgemeinden	263	88,94	438,3	14	1,05	3,4	6	1,30	1,9
111	Winterthur, Stadt .	127	59,80	907,7	1	0,07	1,8	5	0,94	2,9
	Bez. Winterthur 1928	390	148,74	1,346,0	15	1,12	5,2	11	2,24	4,8
	1927	325	93,69	563,1	14	1,21	4,3	5	1,16	3,2
112	Adlikon	5	1,09	4,8	3	0,11	0,6	—	—	—
113	Andelfingen, Groß- .	23	6,31	20,3	—	—	—	3	1,53	4,2
114	„ Klein-	35	7,77	31,9	—	—	—	—	—	—
115	Benken	4	0,61	4,2	3	0,16	1,2	—	—	—
116	Berg	10	2,41	13,2	3	0,14	1,1	—	—	—
117	Buch	12	2,57	9,3	—	—	—	3	0,41	1,3
118	Dachsen	21	4,60	22,6	8	0,39	3,8	—	—	—
119	Dorf	6	1,84	4,4	—	—	—	1	0,11	0,1
120	Feuerthalen	3	3,58	20,4	—	—	—	—	—	—
121	Flaach	37	5,52	23,5	6	0,33	2,4	1	0,05	0,3
122	Flurlingen	2	0,30	1,0	—	—	—	—	—	—
123	Henggart	24	4,58	21,9	5	0,30	1,7	—	—	—
124	Humlikon	6	0,58	2,1	—	—	—	—	—	—
125	Laufen-Uhwiesen . .	20	2,48	14,3	12	0,53	4,0	—	—	—
126	Marthalen	7	1,72	7,7	3	0,23	1,4	—	—	—
127	Ossingen	30	5,41	18,5	7	0,42	1,4	—	—	—
128	Rheinau	8	3,05	10,5	—	—	—	—	—	—
129	Stammheim, Ober- . .	14	6,62	28,8	1	0,07	0,1	—	—	—
130	„ Unter-	16	5,66	29,3	4	0,30	1,2	—	—	—
131	Thalheim	5	0,55	2,6	2	0,06	0,4	—	—	—
132	Trüllikon	12	2,08	10,0	2	0,07	0,3	1	0,53	1,4
133	Truttikon	14	3,39	13,6	2	0,06	0,8	—	—	—
134	Volken	11	1,58	14,0	3	0,17	0,8	2	0,21	0,7
135	Waltalingen	13	8,14	22,9	2	0,04	0,1	1	0,12	0,0
	Bez. Andelfingen 1928	338	82,44	351,8	66	3,38	21,3	12	2,96	8,0
	1927	309	61,78	306,1	63	3,88	27,2	6	0,41	0,4
136	Bachenbülach	14	3,27	18,7	3	0,12	0,5	1	0,03	0,1
137	Bassersdorf	34	13,88	70,3	—	—	—	—	—	—
138	Bülach	24	7,41	35,6	2	0,24	1,2	1	0,82	0,7
139	Dietlikon	11	3,21	20,7	—	—	—	—	—	—
140	Eglisau	54	13,72	79,5	2	0,31	0,6	—	—	—
141	Embrach, Ober- . . .	9	3,27	10,4	1	0,22	0,4	—	—	—
142	„ Unter-	27	5,14	32,2	1	0,16	0,5	1	0,32	0,4
143	Freienstein	14	1,16	5,7	7	0,39	2,0	—	—	—
144	Glatfelden	9	1,43	4,2	—	—	—	—	—	—
145	Hochfelden	10	1,93	7,3	—	—	—	—	—	—
146	Höri	9	1,61	6,3	—	—	—	—	—	—

b) Landwirtschaftliche Grundstücke ohne Gebäude

Tab. 12 (Zweiter Teil, Schluß).

Ordnungs-Nr.	Politische Gemeinden	Landwirtschaftliche Grundstücke ohne Gebäude								
		Acker und Wiesen			Rebland			Riedland		
		Käufe	Fläche ha	Kaufpreis taus. Fr.	Käufe	Fläche ha	Kaufpreis taus. Fr.	Käufe	Fläche ha	Kaufpreis taus. Fr.
147	Hüntwangen	22	3,88	17,8	1	0,03	0,3	—	—	—
148	Kloten	30	11,54	57,0	2	0,08	0,2	2	1,26	3,1
149	Lufingen	1	0,16	0,3	2	0,16	0,4	—	—	—
150	Nürensdorf	25	8,24	32,3	—	—	—	—	—	—
151	Opfikon	10	10,79	75,0	—	—	—	2	2,22	6,0
152	Rafz	14	2,19	14,5	21	1,12	11,3	—	—	—
153	Rorbas	10	1,21	4,9	—	—	—	—	—	—
154	Wallisellen	23	8,77	60,2	—	—	—	6	0,70	2,5
155	Wasterkingen	17	2,18	10,2	—	—	—	—	—	—
156	Wil	51	11,80	63,0	6	0,34	1,7	—	—	—
157	Winkel	2	0,37	3,5	1	0,06	0,2	—	—	—
	Bezirk Bülach 1928	420	117,16	629,6	49	3,23	19,3	13	4,85	12,8
	1927	295	68,53	360,9	38	2,20	19,4	8	1,10	3,9
158	Affoltern	11	6,30	56,1	—	—	—	2	0,12	1,0
159	Bachs	6	0,81	2,7	—	—	—	—	—	—
160	Boppelsen	13	3,31	12,3	2	0,16	0,5	3	0,16	0,2
161	Buchs	14	2,55	10,7	4	0,21	1,2	1	0,08	0,2
162	Dällikon	11	1,42	5,9	4	0,40	2,6	—	—	—
163	Dänikon	4	0,50	1,8	1	0,06	0,4	—	—	—
164	Dielsdorf	30	8,83	38,1	4	0,26	1,4	1	0,32	0,6
165	Hüttikon	4	0,31	0,5	—	—	—	—	—	—
166	Neerach	10	2,83	11,0	—	—	—	—	—	—
167	Niederglatt	18	5,11	17,0	—	—	—	—	—	—
168	Niederhasli	6	1,31	6,8	1	0,08	0,4	2	0,28	0,6
169	Niederweningen	11	2,42	10,1	—	—	—	—	—	—
170	Oberglatt	35	8,63	44,7	—	—	—	11	1,67	6,2
171	Oberweningen	12	4,06	18,0	2	0,24	0,8	1	0,20	0,8
172	Otelfingen	13	2,59	11,4	3	0,21	0,8	—	—	—
173	Regensberg	2	1,38	7,8	—	—	—	—	—	—
174	Regensdorf	2	0,58	2,4	5	0,72	6,1	—	—	—
175	Rümlang	48	19,15	95,3	—	—	—	16	5,60	21,2
176	Schleimikon	19	11,91	45,7	1	0,06	0,4	—	—	—
177	Schöffliisdorf	3	0,23	0,9	2	0,19	0,8	—	—	—
178	Stadel	29	6,36	24,9	3	0,31	1,6	1	0,34	0,8
179	Steinmaur	15	2,49	14,5	3	0,20	1,3	—	—	—
180	Weiach	23	7,38	32,3	—	—	—	1	0,48	0,8
	Bezirk Dielsdorf 1928	339	100,46	470,9	35	3,10	18,3	39	9,25	32,4
	1927	310	87,96	479,2	25	1,93	8,5	16	4,10	12,9

und andere nichtlandwirtschaftliche Grundstücke.

Ordnungs-Nr.	Landwirtschaftliche Grundstücke ohne Gebäude									Andere nicht landwirtschaftliche Grundstücke		
	Wald			Verschied. Kulturarten			Korporationsanteile			Bauland, Kiesgruben, Strassengebiet, Steinbrüche etc.		
	Käufe	Fläche ha	Kaufpreis taus. Fr.	Käufe	Fläche ha	Kaufpreis taus. Fr.	Käufe	Fläche ha	Kaufpreis taus. Fr.	Käufe	Fläche ha	Kaufpreis taus. Fr.
147	—	—	—	5	0,26	3,6	—	—	—	—	—	—
148	7	1,39	9,8	4	1,51	4,4	—	—	—	5	0,40	13,3
149	1	0,08	0,2	—	—	—	—	—	—	—	—	—
150	4	0,44	4,6	3	0,56	1,8	1	1,25	2,8	4	0,06	1,2
151	—	—	—	2	3,13	15,5	1	1,42	2,9	6	0,74	14,1
152	5	1,00	5,3	11	7,92	30,5	—	—	—	1	0,42	32,0
153	1	0,16	0,5	2	1,83	6,6	—	—	—	—	—	—
154	2	0,26	1,0	3	2,61	8,6	2	1,94	4,7	37	1,82	147,1
155	2	0,09	0,2	5	1,10	3,9	—	—	—	—	—	—
156	19	4,78	24,8	11	1,40	8,2	—	—	—	—	—	—
157	5	0,88	7,2	—	—	—	—	—	—	1	0,07	1,1
	72	15,95	84,7	87	30,53	137,2	4	4,61	10,4	91	6,45	306,5
	40	6,06	22,7	73	30,79	133,0	—	—	—	54	6,02	257,5
158	2	0,18	0,6	—	—	—	—	—	—	18	2,91	90,2
159	1	0,96	3,0	1	0,02	0,2	—	—	—	—	—	—
160	2	0,11	1,5	6	1,73	4,8	—	—	—	—	—	—
161	—	—	—	4	0,56	2,3	—	—	—	—	—	—
162	—	—	—	1	0,12	1,1	—	—	—	—	—	—
163	1	0,28	0,3	—	—	—	—	—	—	—	—	—
164	2	0,18	0,9	6	1,83	10,3	2	1,80	3,0	8	0,93	30,3
165	1	0,12	0,4	—	—	—	—	—	—	—	—	—
166	1	0,16	0,5	1	0,30	1,8	—	—	—	—	—	—
167	2	0,24	0,4	4	0,49	2,3	—	—	—	1	0,16	1,5
168	2	1,32	5,0	1	0,43	4,5	—	—	—	—	—	—
169	—	—	—	1	0,50	5,9	—	—	—	3	0,31	4,6
170	2	0,28	2,8	5	1,79	7,4	—	—	—	3	0,17	3,5
171	1	0,32	1,0	—	—	—	—	—	—	1	0,00	0,0
172	2	0,14	0,6	2	0,30	1,2	—	—	—	—	—	—
173	1	0,18	0,4	1	0,85	2,0	—	—	—	—	—	—
174	2	0,37	5,1	2	0,47	1,4	—	—	—	10	2,10	47,5
175	6	1,58	6,2	8	8,23	26,0	4	2,35	3,6	1	0,08	1,5
176	1	0,12	0,3	2	4,35	15,2	—	—	—	—	—	—
177	—	—	—	—	—	—	—	—	—	—	—	—
178	3	0,89	3,6	4	0,88	2,1	—	—	—	—	—	—
179	6	2,03	9,9	4	0,50	4,7	—	—	—	2	0,76	2,9
180	17	4,77	14,7	8	4,58	15,0	—	—	—	—	—	—
	55	14,23	57,2	61	27,93	108,2	6	4,15	6,6	47	7,42	182,0
	56	10,94	53,1	46	33,94	306,6	2	1,51	2,2	30	4,77	130,7

landwirtschaftliche Gütergewerbe, andere Betriebe.

Ordnungs-Nr.	Landwirtschaftliche Gütergewerbe von über 0,5 ha				Andere Betriebe mit Grundbesitz			
	Käufe	Fläche ha	Asse- kuranzwert taus. Fr.	Kaufpreis taus. Fr.	Käufe	Fläche ha	Asse- kuranzwert taus. Fr.	Kaufpreis taus. Fr.
49	—	—	—	—	—	—	—	—
49	—	—	—	—	—	—	—	—
50	—	—	—	—	—	—	—	—
51	—	—	—	—	1	0,68	51,8	109,4
	—	—	—	—	1	0,68	51,8	109,4
	—	—	—	—	—	—	—	—
	—	—	—	—	1	0,68	51,8	109,4
	3	18,53	100,5	160,8	1	0,15	26,0	16,0
	—	—	—	—	—	—	—	—
58	—	—	—	—	2	1,66	115,5	114,0
59	—	—	—	—	—	—	—	—
61	4	56,05	106,3	151,9	—	—	—	—
63	—	—	—	—	—	—	—	—
64	—	—	—	—	—	—	—	—
67	—	—	—	—	1	1,46	39,0	56,8
68	1	3,00	46,0	50,0	—	—	—	—
	5	59,05	152,3	201,9	3	3,12	154,5	170,8
	4	49,07	132,7	170,9	1	0,26	35,0	30,0
	1	9,98	19,6	31,0	2	2,86	119,5	140,8
	8	48,61	184,5	324,9	2	3,61	282,0	386,0
	—	—	—	—	—	—	—	—
69	—	—	—	—	1	0,18	76,0	95,9
70	—	—	—	—	—	—	—	—
73	—	—	—	—	1	0,10	53,0	40,0
76	—	—	—	—	—	—	—	—
77	1	3,01	12,5	19,6	—	—	—	—
78	—	—	—	—	—	—	—	—
	1	3,01	12,5	19,6	2	0,28	129,0	135,9
	1	3,01	12,5	19,6	1	0,18	76,0	95,9
	—	—	—	—	1	0,10	53,0	40,0
	2	4,91	67,0	78,0	—	—	—	—
	—	—	—	—	1	1,67	78,4	61,0
	—	—	—	—	—	—	—	—
79	1	13,05	26,0	49,0	—	—	—	—
85	—	—	—	—	—	—	—	—
86	2	11,53	90,5	103,7	—	—	—	—

landwirtschaftliche Gütergewerbe, andere Betriebe.

Ordnungs-Nr.	Landwirtschaftliche Gütergewerbe von über 0,5 ha				Andere Betriebe mit Grundbesitz			
	Käufe	Fläche ha	Asse- kuranzwert taus. Fr.	Kaufpreis taus. Fr.	Käufe	Fläche ha	Asse- kuranzwert taus. Fr.	Kaufpreis taus. Fr.
87	1	8,73	12,0	18,0	—	—	—	—
88	1	8,83	48,0	45,0	—	—	—	—
90	2	11,15	38,8	54,0	—	—	—	—
	7	53,29	215,3	269,7	—	—	—	—
	7	53,29	215,3	269,7	—	—	—	—
	—	—	—	—	—	—	—	—
	7	42,66	108,8	165,0	—	—	—	—
	1	12,03	27,0	63,0	—	—	—	—
95	1	14,10	42,6	64,3	—	—	—	—
96	—	—	—	—	—	—	—	—
98	1	8,00	16,5	53,0	—	—	—	—
101	—	—	—	—	—	—	—	—
103	1	4,68	26,2	36,0	—	—	—	—
106	—	—	—	—	1	0,91	27,4	31,1
107	1	5,56	23,8	45,0	—	—	—	—
108	—	—	—	—	—	—	—	—
110	—	—	—	—	—	—	—	—
	4	32,34	109,1	198,3	1	0,91	27,4	31,1
111	—	—	—	—	1	0,14	42,5	35,5
	4	32,34	109,1	198,3	2	1,05	69,9	66,6
	4	32,34	109,1	198,3	2	1,05	69,9	66,6
	—	—	—	—	—	—	—	—
	3	13,61	46,4	72,7	1	0,20	36,3	37,5
	—	—	—	—	—	—	—	—
113	—	—	—	—	—	—	—	—
116	1	3,87	23,5	25,5	—	—	—	—
120	—	—	—	—	—	—	—	—
121	—	—	—	—	—	—	—	—
125	1	1,26	6,3	15,2	—	—	—	—
127	—	—	—	—	—	—	—	—
135	—	—	—	—	—	—	—	—
	2	5,13	29,8	40,7	—	—	—	—
	2	5,13	29,8	40,7	—	—	—	—
	—	—	—	—	—	—	—	—
	2	3,29	20,9	17,3	—	—	—	—
	1	8,16	61,0	66,0	—	—	—	—

landwirtschaftliche Gütergewerbe, andere Betriebe.

Ordnungs-Nr.	Landwirtschaftliche Gütergewerbe von über 0,5 ha				Andere Betriebe mit Grundbesitz			
	Käufe	Fläche ha	Asse- kuranzwert taus. Fr.	Kaufpreis taus. Fr.	Käufe	Fläche ha	Asse- kuranzwert taus. Fr.	Kaufpreis taus. Fr.
139	—	—	—	—	—	—	—	
140	—	—	—	—	—	—	—	
146	1	1,06	32,9	22,8	—	—	—	
148	—	—	—	—	—	—	—	
151	1	3,04	53,5	49,5	—	—	—	
154	—	—	—	—	—	—	—	
155	1	4,55	50,7	41,6	—	—	—	
	3	8,65	137,1	113,9	—	—	—	
	3	8,65	137,1	113,9*	—	—	—	
	—	—	—	—	—	—	—	
	2	4,42	64,5	69,0	—	—	—	
	—	—	—	—	—	—	—	
158	—	—	—	—	—	—	—	
159	1	4,36	11,6	18,0	—	—	—	
161	1	0,62	4,3	11,6	—	—	—	
166	—	—	—	—	—	—	—	
168	1	1,42	15,5	23,6	—	—	—	
174	—	—	—	—	—	—	—	
175	—	—	—	—	—	—	—	
177	1	2,88	12,2	16,0	—	—	—	
178	1	1,26	5,0	5,4	—	—	—	
179	2	3,33	32,5	54,4	—	—	—	
	7	13,87	81,1	129,0	—	—	—	
	7	13,87	81,1	129,0	—	—	—	
	—	—	—	—	—	—	—	
	4	38,45	199,3	281,0	—	—	—	
	—	—	—	—	—	—	—	

b) Landwirtschaftliche Grundstücke ohne Gebäude

Tab. 13 (Zweiter Teil, Schluß).

Ordnungs-Nr.	Politische Gemeinden	Landwirtschaftliche Grundstücke ohne Gebäude								
		Xecker und Wiesen			Rebland			Riedland		
		Käufe	Fläche ha	Kauf- preis taus. Fr.	Käufe	Fläche ha	Kauf- preis taus. Fr.	Käufe	Fläche ha	Kauf- preis taus. Fr.
113	Andelfingen, Groß-	—	—	—	—	—	—	—	—	—
116	Berg	1	0,16	1,7	—	—	—	—	—	—
120	Feuerthalen	—	—	—	—	—	—	—	—	—
121	Flaach	—	—	—	—	—	—	—	—	—
125	Laufen-Uhwiesen	—	—	—	—	—	—	—	—	—
127	Ossingen	3	0,41	0,8	—	—	—	—	—	—
135	Waltalingen	—	—	—	—	—	—	—	—	—
	Bez. Andelfingen 1928	4	0,57	2,5	—	—	—	—	—	—
	1927	1	0,06	0,2	—	—	—	—	—	—
139	Dietlikon	—	—	—	—	—	—	—	—	—
140	Eglisau	—	—	—	—	—	—	—	—	—
146	Höri	1	0,32	1,6	—	—	—	—	—	—
148	Kloten	—	—	—	—	—	—	—	—	—
151	Opfikon	5	3,54	21,9	—	—	—	5	1,84	4,7
154	Wallisellen	—	—	—	—	—	—	—	—	—
155	Wasterkingen	—	—	—	—	—	—	—	—	—
	Bezirk Bülach 1928	6	3,88	23,5	—	—	—	5	1,84	4,7
	1927	—	—	—	—	—	—	—	—	—
158	Affoltern	—	—	—	—	—	—	—	—	—
159	Bachs	1	0,08	0,2	—	—	—	—	—	—
161	Buchs	—	—	—	—	—	—	—	—	—
166	Neerach	1	0,16	0,7	—	—	—	—	—	—
168	Niederhasli	6	1,59	4,9	—	—	—	—	—	—
174	Regensdorf	—	—	—	—	—	—	—	—	—
175	Rümlang	1	0,28	0,8	—	—	—	—	—	—
177	Schöfflisdorf	—	—	—	—	—	—	—	—	—
178	Stadel	—	—	—	—	—	—	—	—	—
179	Steinmaur	—	—	—	—	—	—	—	—	—
	Bezirk Dielsdorf 1928	9	2,11	6,6	—	—	—	—	—	—
	1927	1	0,05	1,4	—	—	—	—	—	—

und andere nichtlandwirtschaftliche Grundstücke.

Ordnungs-Nr.	Landwirtschaftliche Grundstücke ohne Gebäude									Andere nicht landwirtschaftliche Grundstücke		
	Wald			Verschied. Kulturarten			Korporationsanteile			Bauland, Kiesgruben, Strassengebiet, Steinbrüche etc.		
	Käufe	Fläche ha	Kaufpreis taus. Fr.	Käufe	Fläche ha	Kaufpreis taus. Fr.	Käufe	Fläche ha	Kaufpreis taus. Fr.	Käufe	Fläche ha	Kaufpreis taus. Fr.
113	—	—	—	1	1,11	1,5	—	—	—	—	—	—
116	—	—	—	—	—	—	—	—	—	—	—	—
120	—	—	—	—	—	—	—	—	—	—	—	—
121	—	—	—	—	—	—	—	—	—	—	—	—
125	—	—	—	—	—	—	—	—	—	—	—	—
127	—	—	—	—	—	—	—	—	—	—	—	—
135	—	—	—	—	—	—	—	—	—	—	—	—
	—	—	—	1	1,11	1,5	—	—	—	—	—	—
	2	0,98	2,1	2	5,60	15,2	—	—	—	—	—	—
139	—	—	—	—	—	—	—	—	—	—	—	—
140	—	—	—	—	—	—	—	—	—	—	—	—
146	—	—	—	—	—	—	—	—	—	—	—	—
148	1	0,48	3,1	—	—	—	—	—	—	—	—	—
151	—	—	—	2	1,64	7,6	1	2,84	5,6	—	—	—
154	—	—	—	—	—	—	—	—	—	—	—	—
155	—	—	—	—	—	—	—	—	—	—	—	—
	1	0,48	3,1	2	1,64	7,6	1	2,84	5,6	—	—	—
	—	—	—	—	—	—	—	—	—	—	—	—
158	—	—	—	—	—	—	—	—	—	1	0,12	2,0
159	—	—	—	—	—	—	—	—	—	—	—	—
161	—	—	—	—	—	—	—	—	—	—	—	—
166	—	—	—	1	0,68	3,4	—	—	—	—	—	—
168	—	—	—	1	0,42	5,9	—	—	—	—	—	—
174	—	—	—	—	—	—	—	—	—	1	0,05	3,5
175	—	—	—	—	—	—	—	—	—	—	—	—
177	—	—	—	—	—	—	—	—	—	—	—	—
178	—	—	—	—	—	—	—	—	—	—	—	—
179	—	—	—	—	—	—	—	—	—	—	—	—
	—	—	—	2	1,10	9,3	—	—	—	2	0,17	5,5
	1	0,04	0,1	1	0,32	1,2	—	—	—	—	—	—

Die freihändig umgesetzten Liegenschaften (inkl. freiwillige Ganten) objekte, nach Fläche, Assekuranzwert,

a) Gebäude ohne und mit einzelnen Grundstücken.

Tab. 14 (Erster Teil).

Ordnungs-Nr.	Politische Gemeinden	Gebäude mit Grundfläche und Gärten					Gebäude m. Grundfläche, Gärten und einzelnen Grundstücken				
		Käufe	Fläche ha	Assekuranzwert taus. Fr.	Kaufpreis taus. Fr.	hypoth. Belastung taus. Fr.	Käufe	Fläche ha	Assekuranzwert taus. Fr.	Kaufpreis taus. Fr.	hypoth. Belastung taus. Fr.
1	Zürich	635	18,69	50,812,8	68,240,4	55,159,7	144	21,33	14,906,6	22,780,3	16,125,7
2	Aesch	1	0,15	12,0	14,0	11,2	—	—	—	—	—
3	Albisrieden	16	1,05	850,5	913,3	767,0	—	—	—	—	—
4	Altstetten	38	2,21	1,576,2	1,734,1	1,386,5	—	—	—	—	—
5	Birmensdorf	2	0,09	19,3	25,4	16,3	1	0,09	33,0	45,0	38,0
6	Dietikon	44	2,70	1,831,8	2,036,5	1,594,5	5	1,21	239,5	216,0	189,0
7	Engstringen, Ober-	3	0,14	56,0	62,3	40,0	1	0,40	18,5	28,0	24,0
8	„ Unter-	3	0,42	117,5	122,2	96,5	—	—	—	—	—
9	Geroldswil	2	0,05	26,2	24,8	22,5	2	0,74	66,0	69,5	57,1
10	Höngg	23	1,28	1,002,5	1,194,5	954,5	10	2,74	530,9	674,0	554,9
11	Oerlikon	55	3,34	3,801,6	4,171,6	3,433,2	4	2,10	326,0	437,0	392,8
12	Oetwil	—	—	—	—	—	—	—	—	—	—
13	Schlieren	16	0,93	1,001,1	1,072,0	895,2	7	1,58	223,3	259,7	198,0
14	Schwamendingen	16	1,00	692,0	676,8	551,4	5	1,26	197,8	241,0	168,6
15	Seebach	23	1,35	1,097,0	1,317,7	1,094,6	4	1,09	107,7	115,0	99,0
16	Uetikon	5	0,48	217,0	318,0	233,0	2	0,43	49,5	57,6	49,1
17	Urdorf, Nieder-	—	—	—	—	—	2	0,75	24,5	37,4	31,8
18	„ Ober-	1	0,03	26,0	27,0	22,0	3	0,44	51,8	57,8	41,2
19	Weiningen	3	0,19	71,1	84,1	70,0	1	0,21	12,5	20,5	16,4
20	Witikon	6	0,40	272,0	304,5	238,5	2	0,90	59,7	85,0	42,0
21	Zollikon	23	1,59	1,253,0	1,605,0	1,285,0	4	0,69	165,5	284,0	219,8
	Bez. Zürich 1928	915	36,09	64,735,6	83,944,2	67,871,6	197	35,96	17,012,8	25,407,8	18,247,4
	davon ohne Fahrhabe	907	35,41	64,137,5	83,073,2	67,181,6	192	34,90	16,850,5	25,168,3	18,055,2
	mit „	8	0,68	598,1	871,0	690,0	5	1,06	162,3	239,5	192,2
	1927: ohne „	786	29,84	57,508,4	73,410,3	59,429,3	241	41,83	19,938,9	31,893,9	21,730,1
	mit „	5	0,28	244,1	343,4	277,6	2	0,41	67,0	76,0	63,0
22	Aengst	1	0,10	1,6	0,3	—	—	—	—	—	—
23	Affoltern	7	0,32	144,7	204,5	116,0	4	1,35	107,7	175,0	131,8
24	Bonstetten	1	0,02	8,3	16,0	11,0	—	—	—	—	—
25	Hausen	4	0,21	27,5	31,5	17,5	1	0,27	28,8	64,0	49,0
26	Hedingen	2	0,04	16,4	34,2	20,0	1	0,15	72,1	88,0	73,0
27	Kappel	—	—	—	—	—	1	0,14	2,8	5,0	4,5
28	Knonau	1	0,03	8,0	9,0	6,0	—	—	—	—	—
29	Maschwenden	2	0,12	13,4	10,8	6,5	—	—	—	—	—
30	Metmenstetten	1	0,03	5,6	10,0	6,5	1	0,36	9,0	12,0	9,8
31	Obfelden	3	0,12	47,1	58,0	36,0	4	0,95	58,5	78,0	60,4

mit bekannter hypothekarischer Belastung nach der Art der Kaufs- Kaufpreis und Belastung im Jahre 1928.

landwirtschaftliche Gütergewerbe, andere Betriebe.

Ordnungs-Nr.	Landwirtschaftliche Gütergewerbe von über 0,5 ha					Andere Betriebe mit Grundbesitz				
	Käufe	Fläche ha	Asse- kuranz- wert taus. Fr.	Kauf- preis taus. Fr.	hypoth. Be- lastung taus. Fr.	Käufe	Fläche ha	Asse- kuranz- wert taus. Fr.	Kauf- preis taus. Fr.	hypoth. Be- lastung taus. Fr.
1	7	26,45	374,8	1,751,7	622,9	34	21,83	9,396,7	19,465,1	12,534,5
2	—	—	—	—	—	—	—	—	—	—
3	—	—	—	—	—	6	4,03	1,166,5	901,0	664,0
4	1	1,53	18,0	79,0	60,7	3	0,65	731,0	656,5	477,5
5	5	32,89	153,4	257,5	190,1	—	—	—	—	—
6	3	17,86	126,0	231,0	185,2	—	—	—	—	—
7	1	0,64	19,0	26,0	23,0	—	—	—	—	—
8	—	—	—	—	—	—	—	—	—	—
9	3	2,82	67,2	63,5	58,9	—	—	—	—	—
10	4	8,33	135,0	176,9	91,9	1	0,75	232,5	180,0	185,0
11	—	—	—	—	—	1	0,54	133,0	165,0	160,0
12	1	0,56	17,5	23,0	11,8	—	—	—	—	—
13	1	1,24	43,0	94,0	74,0	1	0,65	345,8	120,0	100,0
14	1	12,86	125,0	166,0	136,0	—	—	—	—	—
15	4	21,76	155,0	299,0	265,6	1	1,15	221,2	210,0	85,0
16	4	14,14	113,0	196,0	156,1	—	—	—	—	—
17	3	7,88	71,7	115,0	83,0	—	—	—	—	—
18	2	12,84	47,4	88,0	56,9	—	—	—	—	—
19	—	—	—	—	—	—	—	—	—	—
20	1	7,29	34,0	92,0	57,0	—	—	—	—	—
21	1	2,03	15,0	30,0	24,5	—	—	—	—	—
	42	171,12	1,515,0	3,688,6	2,097,6	47	29,60	12,226,7	21,697,6	14,206,0
	35	129,43	1,247,9	3,159,6	1,680,5	46	29,48	11,990,7	21,541,6	14,050,0
	7	41,69	267,1	529,0	417,1	1	0,12	236,0	156,0	156,0
	18	48,48	621,1	1,686,5	1,251,2	40	20,19	6,551,4	10,755,1	6,272,7
	1	5,79	19,0	45,5	35,0	1	0,15	248,0	267,0	208,4
22	3	18,54	74,1	143,4	115,0	—	—	—	—	—
23	8	37,46	359,3	599,5	446,5	—	—	—	—	—
24	—	—	—	—	—	—	—	—	—	—
25	3	7,03	17,3	41,1	25,9	—	—	—	—	—
26	4	9,06	64,3	100,5	79,6	—	—	—	—	—
27	1	1,11	22,1	29,0	25,0	—	—	—	—	—
28	—	—	—	—	—	—	—	—	—	—
29	1	7,86	17,9	44,0	33,0	—	—	—	—	—
30	4	27,25	145,6	233,5	111,2	—	—	—	—	—
31	4	21,85	111,3	176,0	131,0	—	—	—	—	—

a) Gebäude ohne und mit einzelnen Grundstücken.

Tab. 14 (Erster Teil, Forts.).

Ordnungs-Nr.	Politische Gemeinden	Gebäude mit Grundfläche und Gärten					Gebäude m. Grundfläche, Gärten und einzelnen Grundstücken				
		Käufe	Fläche ha	Assekuranzwert taus. Fr.	Kaufpreis taus. Fr.	hypoth. Belastung taus. Fr.	Käufe	Fläche ha	Assekuranzwert taus. Fr.	Kaufpreis taus. Fr.	hypoth. Belastung taus. Fr.
32	Ottensbach	4	0,17	28,0	31,7	23,5	—	—	—	—	—
33	Rifferswil	—	—	—	—	—	1	0,45	11,5	13,5	10,9
34	Stallikon	—	—	—	—	—	2	0,48	30,0	48,1	34,1
35	Wettswil	—	—	—	—	—	—	—	—	—	—
	Bez. Affoltern 1928	26	1,16	300,6	406,0	243,0	15	4,15	320,4	483,6	373,5
	davon ohne Fahrhabe	23	1,00	250,4	323,5	220,9	8	2,15	74,8	108,6	96,6
	mit "	3	0,16	50,2	82,5	22,1	7	2,00	245,6	375,0	276,9
	1927: ohne "	27	0,91	251,4	342,6	249,4	14	3,72	175,7	245,5	178,7
	mit "	—	—	—	—	—	3	0,95	108,3	146,0	117,0
36	Adliswil	14	0,90	650,0	574,0	446,9	3	0,50	185,1	235,0	187,0
37	Hirzel	—	—	—	—	—	—	—	—	—	—
38	Horgen	32	1,69	1,863,6	2,151,2	1,351,2	4	0,94	172,8	190,6	103,5
39	Hütten	4	0,29	93,5	109,0	69,0	—	—	—	—	—
40	Kilchberg	21	1,47	950,6	1,149,2	900,5	4	1,68	126,7	357,0	70,0
41	Langnau	5	0,24	147,2	152,0	132,5	1	0,28	12,8	26,0	17,8
42	Oberrieden	14	1,00	419,3	564,4	468,2	2	0,64	71,9	125,0	76,0
43	Richterswil	19	0,98	652,3	718,2	465,3	2	0,45	48,4	57,0	40,0
44	Rüschlikon	11	0,56	430,7	560,0	410,3	—	—	—	—	—
45	Schönenberg	2	0,08	36,0	42,5	38,5	2	0,25	26,0	28,5	—
46	Thalwil	35	1,79	1,522,3	1,783,5	1,334,2	3	0,65	173,0	243,5	177,2
47	Wädenswil	34	1,94	1,300,4	1,613,2	1,140,4	5	1,50	124,9	195,7	148,0
	Bez. Horgen 1928	191	10,94	8,065,9	9,417,2	6,757,0	26	6,89	941,6	1,458,3	819,5
	davon ohne Fahrhabe	172	9,96	7,235,1	8,176,5	5,743,0	23	6,05	818,1	1,304,3	704,5
	mit "	19	0,98	830,8	1,240,7	1,014,0	3	0,84	123,5	154,0	115,0
	1927: ohne "	149	8,58	5,405,6	6,853,9	5,094,3	22	5,40	859,6	1,258,6	766,3
	mit "	4	0,32	153,3	301,8	239,9	1	0,27	18,9	36,5	33,6
48	Erlenbach	16	1,62	781,5	915,0	694,9	6	1,86	246,3	402,5	291,0
49	Herrliberg	3	0,20	130,4	138,5	116,9	2	0,75	63,8	83,0	65,0
50	Hombrechtikon	2	0,16	35,1	53,0	37,0	1	0,16	37,0	52,0	40,0
51	Küsnacht	20	1,96	1,245,0	1,577,0	1,123,8	7	3,21	577,8	946,0	563,5
52	Männedorf	9	0,68	326,5	379,5	295,5	6	1,56	137,1	152,8	93,5
53	Meilen	15	1,07	509,6	653,0	460,2	6	1,65	282,0	261,0	126,0
54	Oetwil	2	0,06	10,3	11,5	8,0	1	0,28	6,7	7,0	7,0
55	Stäfa	42	4,10	1,059,8	1,363,9	996,1	8	1,77	138,2	206,9	115,5
56	Uetikon	10	0,71	231,4	259,5	217,8	2	0,81	56,8	55,0	30,0
57	Zumikon	3	0,08	49,5	56,2	41,0	1	0,15	25,0	37,5	30,0
	Bez. Meilen 1928	122	10,64	4,379,1	5,407,1	3,991,2	40	12,20	1,570,7	2,203,7	1,361,5
	davon ohne Fahrhabe	109	8,80	3,573,3	4,278,6	3,182,4	38	11,86	1,516,7	2,106,7	1,291,5
	mit "	13	1,84	805,8	1,128,5	808,8	2	0,34	54,0	97,0	70,0
	1927: ohne "	115	6,49	3,297,4	4,050,7	3,199,7	29	7,57	1,033,1	1,576,5	880,1
	mit "	10	0,67	349,7	498,1	373,0	8	1,82	326,5	411,0	320,0

landwirtschaftliche Gütergewerbe, andere Betriebe.

Ordnungs-Nr.	Landwirtschaftliche Gütergewerbe von über 0,5 ha					Andere Betriebe mit Grundbesitz				
	Käufe	Fläche ha	Asse- kuranz- wert taus. Fr.	Kauf- preis taus. Fr.	hypoth. Be- lastung taus. Fr.	Käufe	Fläche ha	Asse- kuranz- wert taus. Fr.	Kauf- preis taus. Fr.	hypoth. Be- lastung taus. Fr.
32	2	6,31	47,2	67,5	51,0	—	—	—	—	—
33	1	7,47	36,2	82,0	62,0	—	—	—	—	—
34	3	28,31	137,5	288,4	202,6	—	—	—	—	—
35	4	24,34	142,9	196,9	152,2	—	—	—	—	—
	38	196,59	1,175,7	2,001,8	1,435,0	—	—	—	—	—
	15	52,29	290,5	528,6	293,7	—	—	—	—	—
	23	144,30	885,2	1,473,2	1,141,3	—	—	—	—	—
	10	41,29	180,8	383,6	307,2	—	—	—	—	—
	26	174,80	680,8	1,478,7	1,099,7	—	—	—	—	—
36	4	17,42	193,3	307,0	247,1	—	—	—	—	—
37	2	12,05	50,0	112,0	90,5	—	—	—	—	—
38	6	32,05	133,6	358,0	265,5	2	0,39	149,0	126,5	54,0
39	4	13,78	169,7	207,1	190,7	—	—	—	—	—
40	—	—	—	—	—	1	1,72	345,0	415,0	335,0
41	3	10,37	93,9	147,9	109,5	2	0,30	209,0	217,0	175,5
42	2	1,88	46,8	75,5	59,5	—	—	—	—	—
43	2	6,12	20,3	54,0	44,0	4	1,66	283,7	355,5	213,9
44	1	0,82	11,8	26,0	26,0	—	—	—	—	—
45	9	69,19	205,0	478,7	330,7	—	—	—	—	—
46	1	0,81	73,8	130,0	90,7	—	—	—	—	—
47	4	20,37	77,5	150,5	141,7	3	0,43	647,3	486,0	349,0
	38	184,85	1,075,7	2,046,7	1,595,9	12	4,50	1,634,0	1,600,0	1,127,4
	21	89,27	525,8	1,093,4	852,1	8	4,10	960,7	1,025,0	677,7
	17	95,58	549,9	953,3	743,8	4	0,40	673,3	575,0	449,7
	34	167,02	926,8	1,853,9	1,203,0	10	4,96	992,4	821,3	651,5
	10	55,60	321,1	687,2	429,5	3	0,89	438,5	549,0	388,0
48	1	5,45	42,0	59,5	47,5	1	0,04	5,3	17,0	13,0
49	10	51,59	194,9	516,0	357,2	—	—	—	—	—
50	10	49,87	411,2	907,2	578,5	2	0,07	27,0	18,8	9,0
51	9	31,01	243,5	750,2	396,0	2	0,21	115,2	175,0	93,0
52	14	24,05	217,3	386,7	182,5	—	—	—	—	—
53	3	16,65	74,1	153,3	122,1	—	—	—	—	—
54	12	64,04	439,4	720,2	530,6	—	—	—	—	—
55	7	13,18	155,1	277,5	206,5	—	—	—	—	—
56	9	15,39	149,5	249,5	155,5	—	—	—	—	—
57	1	2,44	15,5	22,5	12,0	—	—	—	—	—
	76	273,37	1,942,5	4,042,6	2,590,4	5	0,32	147,5	210,8	115,0
	58	197,31	1,379,1	2,794,1	1,765,6	2	0,22	115,2	175,0	93,0
	18	76,36	563,4	1,248,5	824,8	3	0,10	32,3	35,8	22,0
	38	117,02	1,093,2	1,730,6	1,127,0	1	1,52	49,5	56,0	39,5
	24	127,57	778,0	1,676,8	1,143,5	—	—	—	—	—

landwirtschaftliche Gütergewerbe, andere Betriebe.

Ordnungs-Nr.	Landwirtschaftliche Gütergewerbe von über 0,5 ha					Andere Betriebe mit Grundbesitz				
	Käufe	Fläche ha	Asse- kuranz- wert taus. Fr.	Kauf- preis taus. Fr.	hypoth. Be- lastung taus. Fr.	Käufe	Fläche ha	Asse- kuranz- wert taus. Fr.	Kauf- preis taus. Fr.	hypoth. Be- lastung taus. Fr.
58	17	66,37	264,7	501,0	378,4	—	—	—	—	—
59	19	54,40	418,4	700,9	589,7	1	0,70	55,4	66,0	49,3
60	8	24,36	181,0	323,5	249,7	—	—	—	—	—
61	9	77,13	207,2	263,2	228,2	1	0,78	42,5	62,0	47,0
62	17	74,47	362,7	717,6	426,8	1	0,15	45,0	60,0	45,0
63	6	23,86	137,3	263,5	168,9	—	—	—	—	—
64	17	117,36	338,7	772,5	509,9	—	—	—	—	—
65	3	41,15	100,9	239,0	189,8	3	0,45	231,5	261,0	219,5
66	7	57,96	233,8	470,0	247,0	—	—	—	—	—
67	14	59,02	235,7	378,5	313,5	—	—	—	—	—
68	14	40,19	338,7	602,4	436,7	6	2,32	317,7	377,9	272,0
	131	636,27	2,819,1	5,232,1	3,738,8	12	4,40	692,1	826,9	632,8
	65	293,63	1,256,5	2,307,7	1,589,0	6	2,32	317,7	377,9	272,0
	66	342,64	1,562,6	2,924,4	2,149,8	6	2,08	374,4	449,0	360,8
	37	146,53	642,7	1,109,0	910,5	3	0,50	90,1	114,0	94,0
	86	436,70	2,195,4	3,762,3	2,996,1	11	3,50	476,7	667,8	592,7
69	8	55,06	287,9	519,5	432,1	3	0,99	313,0	387,0	359,0
70	9	39,57	199,3	387,0	254,1	—	—	—	—	—
71	2	4,89	39,5	57,0	48,0	—	—	—	—	—
72	—	—	—	—	—	—	—	—	—	—
73	3	21,43	94,6	179,5	109,1	—	—	—	—	—
74	4	26,88	113,3	275,3	192,3	—	—	—	—	—
75	—	—	—	—	—	—	—	—	—	—
76	13	63,39	398,1	691,4	540,5	6	2,84	675,1	885,5	635,5
77	11	40,74	241,5	417,6	337,8	—	—	—	—	—
78	2	8,92	182,7	282,0	270,0	—	—	—	—	—
	52	260,88	1,556,9	2,809,3	2,183,9	9	3,83	988,1	1,272,5	994,5
	30	134,32	844,9	1,482,8	1,257,9	5	2,07	537,6	554,5	453,5
	22	126,56	712,0	1,326,5	926,0	4	1,76	450,5	718,0	541,0
	52	217,04	1,267,1	2,152,6	1,687,1	1	0,17	123,2	100,0	70,0
	16	93,02	397,7	826,3	674,3	—	—	—	—	—
79	14	32,87	339,6	430,5	343,1	—	—	—	—	—
80	2	22,07	122,0	173,0	148,5	—	—	—	—	—
81	10	41,23	193,1	313,5	249,1	—	—	—	—	—
82	9	49,54	306,0	479,0	359,0	—	—	—	—	—
83	1	2,58	22,0	24,0	24,0	—	—	—	—	—
84	5	18,08	180,1	260,5	198,3	—	—	—	—	—
85	12	22,83	253,9	370,1	210,8	—	—	—	—	—
86	2	13,08	55,7	81,4	61,4	—	—	—	—	—
87	9	64,97	135,1	225,5	190,0	—	—	—	—	—

a) Gebäude ohne und mit einzelnen Grundstücken,

Tab. 14 (Erster Teil, Forts.).

Ordnungs-Nr.	Politische Gemeinden	Gebäude mit Grundfläche und Gärten					Gebäude m. Grundfläche, Gärten und einzelnen Grundstücken				
		Käufe	Fläche ha	Asse- ku- ranz- wert taus. Fr.	Kauf- preis taus. Fr.	hypoth. Be- lastung taus. Fr.	Käufe	Fläche ha	Asse- ku- ranz- wert taus. Fr.	Kauf- preis taus. Fr.	hypoth. Be- lastung taus. Fr.
88	Weißlingen	5	0,13	45,0	40,8	30,9	—	—	—	—	—
89	Wila	—	—	—	—	—	—	—	—	—	
90	Wildberg	—	—	—	—	—	—	—	—	—	
	Bez. Pfäffikon 1928	48	2,43	1,332,9	1,467,7	1,176,9	25	6,65	410,8	496,2	383,6
	davon ohne Fahrhabe	43	2,92	1,134,9	1,209,9	955,4	20	4,76	269,1	311,3	206,7
	mit „	5	0,21	198,0	257,8	221,5	5	1,89	141,7	184,9	176,9
	1927: ohne „	49	2,68	867,4	876,7	648,0	25	6,57	400,2	401,6	281,3
	mit „	2	0,14	80,8	113,0	111,4	1	0,43	29,0	31,0	22,0
91	Altikon	—	—	—	—	—	—	—	—	—	—
92	Bertschikon	2	0,06	9,0	11,2	6,5	1	0,17	6,0	10,3	10,3
93	Brütten	1	0,04	7,0	5,3	4,8	—	—	—	—	—
94	Dägerlen	1	0,03	7,5	9,0	5,0	—	—	—	—	—
95	Dättlikon	—	—	—	—	—	—	—	—	—	—
96	Dinhard	—	—	—	—	—	1	0,23	24,2	45,0	38,0
97	Elgg	6	0,25	158,6	167,0	133,4	4	0,59	107,5	80,9	63,5
98	Ellikon a. d. Th.	—	—	—	—	—	—	—	—	—	—
99	Elsau	2	0,04	24,5	24,8	19,5	—	—	—	—	—
100	Hagenbuch	—	—	—	—	—	—	—	—	—	—
101	Hettlingen	—	—	—	—	—	—	—	—	—	—
102	Hofstetten	—	—	—	—	—	—	—	—	—	—
103	Neftenbach	5	0,28	110,3	124,7	82,2	4	0,99	94,0	109,0	96,4
104	Pfungen	4	0,36	53,1	63,7	45,7	3	0,66	73,0	85,0	61,8
105	Rickenbach	3	0,06	39,8	43,6	22,0	1	0,18	14,2	14,0	8,0
106	Schlatt	1	0,07	14,5	21,0	14,0	—	—	—	—	—
107	Seuzach	8	0,35	167,2	201,6	155,0	2	0,20	34,7	51,0	42,0
108	Turbenthal	—	—	—	—	—	4	0,91	63,5	82,0	68,0
109	Wiesendangen	5	0,33	82,5	91,0	53,6	2	0,78	71,9	86,0	79,5
110	Zell	14	0,57	207,0	231,9	168,9	2	0,57	39,1	58,0	46,1
	Winterthur, Landgemeinden	52	2,44	881,0	994,8	710,6	24	5,28	528,1	621,2	513,6
111	Winterthur, Stadt	261	12,51	9,144,1	12,846,5	9,838,2	32	10,00	1,463,1	2,212,0	869,7
	Bez. Winterthur 1928	313	14,94	10,025,1	13,841,3	10,548,8	56	15,28	1,991,2	2,833,2	1,383,3
	davon ohne Fahrhabe	297	14,09	9,079,9	12,241,3	9,235,8	55	14,87	1,978,2	2,811,2	1,363,3
	mit „	16	0,85	945,2	1,600,0	1,313,0	1	0,41	13,0	22,0	20,0
	1927: ohne „	272	14,85	8,618,2	10,973,3	8,238,6	33	12,46	878,1	1,183,9	788,1
	mit „	12	0,60	740,3	1,128,5	929,4	3	0,67	63,0	88,4	66,4
112	Adlikon	—	—	—	—	—	—	—	—	—	—
113	Andelfingen, Groß-	1	0,01	6,5	6,0	6,0	4	0,32	155,1	214,5	189,5
114	„ Klein-	3	0,15	39,3	33,1	14,0	—	—	—	—	—

a) Gebäude ohne und mit einzelnen Grundstücken.

Tab. 14 (Erster Teil, Forts.).

Ordnungs-Nr.	Politische Gemeinden	Gebäude mit Grundfläche und Gärten					Gebäude m. Grundfläche, Gärten und einzelnen Grundstücken				
		Käufe	Fläche ha	Assekuranzwert taus. Fr.	Kaufpreis taus. Fr.	hypoth. Belastung taus. Fr.	Käufe	Fläche ha	Assekuranzwert taus. Fr.	Kaufpreis taus. Fr.	hypoth. Belastung taus. Fr.
115	Benken	—	—	—	—	—	—	—	—	—	—
116	Berg	—	—	—	—	—	—	—	—	—	—
117	Buch	—	—	—	—	—	—	—	—	—	—
118	Dachsen	—	—	—	—	—	—	—	—	—	—
119	Dorf	—	—	—	—	—	1	0,34	10,9	11,5	7,7
120	Feuerthalen	6	0,27	117,0	155,0	107,0	2	0,36	119,0	121,0	113,4
121	Flaach	—	—	—	—	—	4	0,62	87,0	112,1	118,8
122	Flurlingen	1	0,00	0,3	0,2	—	—	—	—	—	—
123	Henggart	2	0,08	34,2	34,5	28,0	1	0,15	25,0	21,6	21,5
124	Humlikon	—	—	—	—	—	—	—	—	—	—
125	Laufen-Uhriesen	—	—	—	—	—	2	0,46	35,0	37,0	28,5
126	Marthalen	2	0,11	23,0	18,0	23,0	4	0,76	63,8	54,3	49,3
127	Ossingen	1	0,06	12,0	12,0	9,0	1	0,27	4,7	4,7	2,0
128	Rheinau	—	—	—	—	—	—	—	—	—	—
129	Stammheim, Ober-	—	—	—	—	—	2	0,95	27,0	33,5	26,8
130	„ Unter-	5	0,21	38,7	38,0	31,2	—	—	—	—	—
131	Thalheim	1	0,01	8,0	3,0	—	1	0,32	13,1	15,0	5,0
132	Trüllikon	1	0,03	8,5	5,5	4,0	1	0,21	25,0	27,0	20,0
133	Truttikon	1	0,00	0,2	0,1	—	—	—	—	—	—
134	Volken	—	—	—	—	—	1	0,09	1,3	1,7	1,5
135	Waltalingen	—	—	—	—	—	2	0,64	11,5	9,5	8,0
	Bez. Andelfingen 1928	24	0,93	287,7	305,4	222,2	26	5,49	578,4	663,4	592,0
	davon ohne Fahrhabe mit „	24	0,93	287,7	305,4	222,2	25	5,15	567,5	651,9	584,3
	1927: ohne „	21	0,68	287,7	299,4	230,0	24	6,50	657,9	758,5	609,1
	mit „	—	—	—	—	—	—	—	—	—	—
136	Bachenbülach	—	—	—	—	—	—	—	—	—	—
137	Bassersdorf	4	0,21	193,0	186,5	119,6	2	0,31	38,0	50,5	31,0
138	Bülach	8	0,43	277,9	253,2	163,5	2	0,60	99,2	95,0	80,6
139	Dietlikon	2	0,08	78,4	76,5	61,0	—	—	—	—	—
140	Eglisau	5	0,18	85,0	70,8	49,4	2	0,29	81,3	79,5	59,0
141	Embrach, Ober-	2	0,22	9,4	7,6	7,4	1	0,31	9,7	5,0	—
142	„ Unter-	2	0,08	53,0	44,0	34,0	3	1,44	93,4	94,0	77,5
143	Freienstein	2	0,05	27,5	18,7	15,0	—	—	—	—	—
144	Glattfelden	1	0,04	10,7	9,0	6,0	2	0,15	50,0	57,9	67,9
145	Hochfelden	—	—	—	—	—	—	—	—	—	—
146	Höri	—	—	—	—	—	1	0,19	44,0	40,0	30,0
147	Hüntwangen	2	0,10	16,0	16,8	14,7	—	—	—	—	—
148	Kloten	7	0,54	238,0	223,4	183,3	2	0,38	27,5	17,2	11,4
149	Lufingen	—	—	—	—	—	1	0,16	4,0	2,1	—
150	Nürensdorf	2	0,13	20,0	7,0	1,6	—	—	—	—	—
151	Opfikon	3	0,08	121,4	96,0	61,0	1	0,16	25,0	23,0	21,0
152	Rafz	5	0,22	118,1	121,7	109,8	—	—	—	—	—
153	Rorbas	—	—	—	—	—	2	0,57	48,5	36,0	33,3
154	Wallisellen	28	1,75	1,155,8	1,163,0	1,020,4	6	0,98	195,7	188,8	169,0

landwirtschaftliche Gütergewerbe, andere Betriebe.

Ordnungs-Nr.	Landwirtschaftliche Gütergewerbe von über 0,5 ha					Andere Betriebe mit Grundbesitz				
	Käufe	Fläche ha	Asse- kuranz- wert taus. Fr.	Kauf- preis taus. Fr.	hypoth. Be- lastung taus. Fr.	Käufe	Fläche ha	Asse- kuranz- wert taus. Fr.	Kauf- preis taus. Fr.	hypoth. Be- lastung taus. Fr.
115	—	—	—	—	—	1	0,08	15,5	15,0	15,0
116	3	5,75	51,5	56,5	48,5	—	—	—	—	—
117	—	—	—	—	—	—	—	—	—	—
118	1	2,01	31,0	34,0	35,5	—	—	—	—	—
119	—	—	—	—	—	—	—	—	—	—
120	—	—	—	—	—	1	0,80	4,5	16,0	12,0
121	4	23,39	178,1	224,8	171,2	—	—	—	—	—
122	—	—	—	—	—	1	0,19	72,0	115,0	92,0
123	1	1,80	25,0	27,5	23,5	1	0,06	38,5	40,0	42,0
124	1	1,05	11,5	13,0	11,0	—	—	—	—	—
125	1	0,54	12,0	11,5	7,5	—	—	—	—	—
126	2	12,80	56,1	94,0	66,5	1	8,18	68,7	118,0	88,8
127	1	15,59	63,5	132,2	107,3	—	—	—	—	—
128	—	—	—	—	—	1	0,51	58,3	60,0	—
129	3	5,49	56,2	57,8	45,0	1	0,24	4,0	6,0	1,2
130	2	5,26	19,0	24,5	11,8	2	1,97	84,0	88,0	96,4
131	1	7,49	34,0	50,0	25,0	—	—	—	—	—
132	3	13,96	82,0	112,3	79,3	—	—	—	—	—
133	1	3,98	15,5	30,5	24,2	—	—	—	—	—
134	1	0,51	16,0	10,0	8,0	—	—	—	—	—
135	2	17,62	50,9	101,0	89,5	—	—	—	—	—
	32	145,89	802,2	1,220,3	945,6	11	12,10	389,5	523,0	403,4
	28	113,83	692,9	961,3	752,1	9	10,13	305,5	435,0	307,0
	4	32,06	109,3	259,0	193,5	2	1,97	84,0	88,0	96,4
	16	87,97	373,1	647,0	454,8	2	1,05	65,1	81,0	75,0
	4	24,30	115,4	212,0	168,5	1	0,98	66,0	44,0	38,2
136	—	—	—	—	—	—	—	—	—	—
137	2	1,63	41,5	38,0	26,0	1	0,04	30,0	32,0	27,0
138	6	26,64	191,3	261,0	199,3	2	0,21	99,5	163,0	118,2
139	—	—	—	—	—	—	—	—	—	—
140	4	13,06	119,9	107,5	90,5	1	0,26	233,5	200,0	70,0
141	2	21,06	92,1	121,5	79,0	—	—	—	—	—
142	2	4,02	34,8	52,5	21,0	1	0,70	62,2	55,5	34,0
143	2	5,29	15,1	28,4	25,0	—	—	—	—	—
144	6	33,28	172,6	265,0	197,0	—	—	—	—	—
145	—	—	—	—	—	—	—	—	—	—
146	2	3,80	57,6	65,0	57,9	—	—	—	—	—
147	—	—	—	—	—	—	—	—	—	—
148	—	—	—	—	—	1	0,25	188,6	215,0	190,0
149	1	1,96	29,5	35,0	20,3	—	—	—	—	—
150	2	13,29	39,9	77,5	51,2	—	—	—	—	—
151	1	0,69	29,0	28,0	23,0	2	1,55	77,9	112,0	101,2
152	2	8,92	40,7	69,0	28,4	1	1,01	79,1	65,0	35,0
153	1	0,75	21,0	20,0	22,0	—	—	—	—	—
154	2	5,10	55,6	97,5	63,4	4	1,75	616,6	558,0	477,0

landwirtschaftliche Gütergewerbe, andere Betriebe.

Ordnungs-Nr.	Landwirtschaftliche Gütergewerbe von über 0,5 ha					Andere Betriebe mit Grundbesitz				
	Käufe	Fläche ha	Asse- kuranz- wert taus. Fr.	Kauf- preis taus. Fr.	hypoth. Be- lastung taus. Fr.	Käufe	Fläche ha	Asse- kuranz- wert taus. Fr.	Kauf- preis taus. Fr.	hypoth. Be- lastung taus. Fr.
155	—	—	—	—	—	—	—	—	—	—
156	3	9,36	55,0	75,6	66,5	—	—	—	—	—
157	—	—	—	—	—	—	—	—	—	—
	38	148,85	995,6	1,341,5	970,5	13	5,77	1,387,4	1,400,5	1,052,4
	25	83,74	601,8	782,9	567,6	9	4,57	922,6	885,0	630,4
	13	65,11	393,8	558,6	402,9	4	1,20	464,8	515,5	422,0
	19	70,95	492,9	581,5	452,6	1	0,21	19,2	32,0	20,0
	13	71,67	468,8	720,2	549,2	3	1,31	340,2	301,0	230,0
158	8	14,02	164,5	296,5	234,0	2	0,41	142,3	144,6	92,5
159	3	13,07	41,7	50,8	38,4	—	—	—	—	—
160	5	22,85	152,2	150,4	60,3	—	—	—	—	—
161	1	0,61	21,0	22,9	22,8	1	0,44	60,0	37,5	30,0
162	1	0,51	45,0	50,0	44,4	—	—	—	—	—
163	—	—	—	—	—	—	—	—	—	—
164	—	—	—	—	—	1	6,48	128,0	152,0	147,0
165	—	—	—	—	—	—	—	—	—	—
166	1	5,11	26,6	37,3	29,5	—	—	—	—	—
167	—	—	—	—	—	3	2,70	170,9	185,0	152,5
168	6	20,75	207,5	286,0	188,2	—	—	—	—	—
169	1	0,59	6,7	11,5	11,6	—	—	—	—	—
170	2	17,12	82,3	159,2	113,4	—	—	—	—	—
171	2	7,47	55,6	54,2	44,6	—	—	—	—	—
172	—	—	—	—	—	—	—	—	—	—
173	1	5,87	17,1	31,0	18,0	1	7,02	67,8	67,0	73,2
174	1	1,03	17,0	19,5	15,0	—	—	—	—	—
175	5	18,88	162,6	211,7	128,5	—	—	—	—	—
176	2	13,47	100,3	117,5	106,1	—	—	—	—	—
177	1	3,34	27,0	41,5	31,5	—	—	—	—	—
178	3	6,29	58,2	68,6	48,9	—	—	—	—	—
179	6	36,47	136,7	255,4	170,3	1	0,70	58,4	55,0	50,1
180	—	—	—	—	—	—	—	—	—	—
	49	187,45	1,322,0	1,864,0	1,305,5	9	17,75	627,4	641,1	545,3
	43	142,86	1,150,3	1,594,8	1,174,6	7	10,03	501,2	519,1	422,0
	6	44,59	171,7	269,2	130,9	2	7,72	126,2	122,0	123,3
	53	185,34	1,555,1	2,087,3	1,580,3	3	1,52	246,0	237,5	140,0
	2	13,31	41,0	62,0	56,6	2	0,93	155,0	198,0	179,0

Die freihändig umgesetzten Liegenschaften (inkl. freiwillige Ganten) objekte, nach Fläche, Kaufpreis

b) Landwirtschaftliche Grund-

Tab. 14 (Zweiter Teil).

Ordnungs-Nr.	Politische Gemeinden	Landwirtschaftliche Grundstücke ohne Gebäude											
		Acker und Wiesen				Rebland				Riedland			
		Käu- fe	Flä- che ha	Kauf- preis taus. Fr.	hypoth. Be- lastung taus. Fr.	Käu- fe	Flä- che ha	Kauf- preis taus. Fr.	hyp. Bela- stung taus. Fr.	Käu- fe	Flä- che ha	Kauf- preis taus. Fr.	hyp. Bela- stung taus. Fr.
1	Zürich	45	31,33	1,725,0	180,7	4	0,99	91,9	—	—	—	—	—
2	Aesch	—	—	—	—	—	—	—	—	—	—	—	—
3	Albisrieden	7	4,10	115,1	91,0	—	—	—	—	—	—	—	—
4	Altstetten	22	9,21	148,1	94,7	—	—	—	—	3	0,76	19,9	12,0
5	Birmensdorf	16	7,61	21,9	13,8	—	—	—	—	—	—	—	—
6	Dietikon	14	5,41	56,5	13,4	—	—	—	—	2	1,36	5,0	3,4
7	Engstringen, Ober-	9	0,99	14,2	5,0	—	—	—	—	—	—	—	—
8	„ Unter-	—	—	—	—	3	0,25	2,0	0,6	—	—	—	—
9	Geroldswil	12	2,42	16,5	11,9	4	0,29	2,1	—	—	—	—	—
10	Höngg	9	1,62	34,3	17,0	1	0,16	3,3	—	—	—	—	—
11	Oerlikon	11	4,89	111,6	10,6	—	—	—	—	1	0,28	2,0	—
12	Oetwil	1	1,04	4,9	—	2	0,22	0,6	—	—	—	—	—
13	Schlieren	13	2,35	17,1	10,7	1	0,02	0,1	—	—	—	—	—
14	Schwamendingen	9	6,41	64,3	33,0	—	—	—	—	2	0,53	2,6	0,4
15	Seebach	6	3,99	38,6	12,8	—	—	—	—	1	0,99	12,1	7,4
16	Utikon	1	0,24	1,1	1,0	—	—	—	—	—	—	—	—
17	Urdorf, Nieder-	8	0,80	4,3	2,6	—	—	—	—	—	—	—	—
18	„ Ober-	7	0,87	4,6	1,9	—	—	—	—	—	—	—	—
19	Weiningen	17	3,57	32,7	24,6	12	1,55	7,1	1,7	—	—	—	—
20	Witikon	2	1,64	27,0	0,5	—	—	—	—	—	—	—	—
21	Zollikon	9	3,61	42,4	12,2	—	—	—	—	—	—	—	—
	Bezirk Zürich 1928	218	92,00	2,480,2	537,4	27	3,48	107,1	2,3	9	3,92	41,6	23,2
	1927	187	65,09	1,577,4	678,0	14	1,63	54,7	1,9	15	4,47	23,3	9,1
22	Aeugst	6	1,63	10,0	4,3	—	—	—	—	1	0,16	0,9	—
23	Affoltern	7	1,41	11,7	9,7	—	—	—	—	—	—	—	—
24	Bonstetten	11	1,72	7,1	1,3	—	—	—	—	2	0,24	0,6	—
25	Hausen	21	4,04	16,3	—	—	—	—	—	1	0,09	0,1	—
26	Hedingen	4	0,64	2,8	1,1	—	—	—	—	1	0,32	1,7	1,1
27	Kappel	2	0,63	4,1	2,6	—	—	—	—	—	—	—	—
28	Knonau	5	0,34	1,6	0,5	—	—	—	—	—	—	—	—
29	Maschwanden	—	—	—	—	—	—	—	—	—	—	—	—
30	Mettmenstetten	5	1,23	8,3	1,2	2	0,08	0,9	—	—	—	—	—
31	Obfelden	13	2,78	10,6	6,9	—	—	—	—	1	0,24	0,7	0,4
32	Ottenbach	8	1,16	5,8	1,4	—	—	—	—	1	0,32	0,8	0,7
33	Rifferswil	8	0,83	3,7	1,6	—	—	—	—	—	—	—	—
34	Stallikon	—	—	—	—	—	—	—	—	—	—	—	—
35	Wettswil	5	2,04	7,7	2,9	—	—	—	—	—	—	—	—
	Bez. Affoltern 1928	95	18,45	89,6	33,5	2	0,08	0,9	—	7	1,37	4,8	2,2
	1927	88	23,50	135,9	63,9	2	0,10	0,2	—	10	1,92	7,9	4,4

mit bekannter hypothekarischer Belastung nach der Art der Kauf- und Belastung im Jahre 1928.

stücke ohne Gebäude.

Ordnungs-Nr.	Landwirtschaftliche Grundstücke ohne Gebäude											
	Wald				Verschiedene Kulturarten				Korporationsanteile			
	Käufe	Fläche ha	Kauf- preis taus. Fr.	hypoth. Be- lastung taus. Fr.	Käufe	Fläche ha	Kauf- preis taus. Fr.	hypoth. Be- lastung taus. Fr.	Käufe	Fläche ha	Kauf- preis taus. Fr.	hypoth. Be- lastung taus. Fr.
1	2	0,64	2,5	—	11	6,15	281,8	8,5	—	—	—	—
2	1	0,21	0,9	—	—	—	—	—	—	—	—	—
3	—	—	—	—	12	2,48	53,6	39,2	—	—	—	—
4	1	0,12	0,8	—	1	0,17	1,0	—	2	7,70	11,5	—
5	1	1,02	3,6	1,5	6	4,83	7,4	0,6	—	—	—	—
6	2	0,22	0,3	—	2	1,05	5,0	0,4	3	2,08	3,6	—
7	—	—	—	—	1	0,26	6,5	—	4	4,97	9,8	9,8
8	—	—	—	—	—	—	—	—	—	—	—	—
9	7	1,19	3,0	1,3	4	1,97	10,3	9,1	—	—	—	—
10	2	0,57	1,0	—	1	0,26	10,0	6,0	—	—	—	—
11	—	—	—	—	—	—	—	—	—	—	—	—
12	1	0,08	0,1	—	1	0,05	0,4	—	—	—	—	—
13	6	0,97	8,8	—	4	0,55	4,6	2,0	—	—	—	—
14	—	—	—	—	—	—	—	—	—	—	—	—
15	—	—	—	—	1	0,14	0,7	—	1	1,97	6,0	5,0
16	3	0,09	1,1	—	1	2,68	22,0	17,0	—	—	—	—
17	1	0,08	0,1	—	1	0,13	0,7	0,7	—	—	—	—
18	1	2,89	4,0	—	—	—	—	—	1	1,50	1,6	—
19	5	0,44	0,9	—	8	4,29	30,8	22,8	1	1,48	2,3	2,1
20	1	1,62	4,5	—	—	—	—	—	—	—	—	—
21	6	1,32	5,6	3,0	2	0,13	2,1	—	2	1,49	8,0	—
	40	11,46	37,2	5,8	56	25,14	436,9	106,3	14	21,19	42,8	16,9
	29	44,24	627,5	7,6	28	6,04	78,0	23,6	—	—	—	—
22	1	0,28	1,2	—	6	4,48	16,2	3,8	—	—	—	—
23	—	—	—	—	—	—	—	—	1	2,23	2,9	1,9
24	—	—	—	—	1	0,32	4,0	2,0	1	2,77	6,0	5,0
25	—	—	—	—	—	—	—	—	—	—	—	—
26	—	—	—	—	—	—	—	—	1	1,26	1,8	1,2
27	—	—	—	—	—	—	—	—	—	—	—	—
28	—	—	—	—	3	0,12	0,6	—	—	—	—	—
29	—	—	—	—	—	—	—	—	—	—	—	—
30	1	0,02	0,2	—	2	0,93	4,1	0,1	—	—	—	—
31	—	—	—	—	2	2,22	7,2	4,5	—	—	—	—
32	1	0,04	0,1	—	—	—	—	—	—	—	—	—
33	1	0,40	2,0	1,0	—	—	—	—	—	—	—	—
34	4	1,18	7,2	—	1	0,76	0,7	—	13	41,85	25,7	—
35	4	1,29	2,8	0,9	3	2,23	6,3	3,0	—	—	—	—
	12	3,21	13,0	1,9	18	11,06	39,1	13,4	16	48,11	36,4	8,1
	18	7,34	33,0	3,6	21	13,73	59,8	28,4	—	—	—	—

b) Landwirtschaftliche Grund-

Tab. 14 (Zweiter Teil, Forts.).

Ordnungs-Nr.	Politische Gemeinden	Landwirtschaftliche Grundstücke ohne Gebäude											
		Äcker und Wiesen				Rebland				Riedland			
		Käu- fe	Flä- che ha	Kauf- preis taus. Fr.	hypoth. Be- lastung taus. Fr.	Käu- fe	Flä- che ha	Kauf- preis taus. Fr.	hyp. Belas- tung taus. Fr.	Käu- fe	Flä- che ha	Kauf- preis taus. Fr.	hyp. Belas- tung taus. Fr.
36	Adliswil	6	2,64	23,0	7,5	—	—	—	—	1	0,06	0,3	—
37	Hirzel	—	—	—	—	—	—	—	—	—	—	—	—
38	Horgen	3	1,80	26,4	5,4	—	—	—	—	—	—	—	—
39	Hütten	2	3,91	23,0	21,8	—	—	—	—	—	—	—	—
40	Kilchberg	2	0,69	15,1	—	—	—	—	—	—	—	—	—
41	Langnau	—	—	—	—	—	—	—	—	—	—	—	—
42	Oberrieden	—	—	—	—	—	—	—	—	—	—	—	—
43	Richterswil	—	—	—	—	—	—	—	—	—	—	—	—
44	Rüschlikon	3	0,69	7,2	5,0	—	—	—	—	—	—	—	—
45	Schönenberg	—	—	—	—	—	—	—	—	1	0,13	0,7	—
46	Thalwil	2	0,15	2,7	—	—	—	—	—	—	—	—	—
47	Wädenswil	1	0,05	1,4	—	—	—	—	—	—	—	—	—
	Bezirk Horgen 1928	19	9,93	98,8	39,7	—	—	—	—	2	0,19	1,0	—
	1927	28	11,13	135,2	6,5	—	—	—	—	6	2,45	23,8	7,0
48	Erlenbach	7	0,98	9,2	5,2	—	—	—	—	—	—	—	—
49	Herrliberg	7	2,67	24,8	17,6	1	0,07	2,0	—	1	0,65	1,8	1,6
50	Hombrechtikon	1	0,05	0,7	—	—	—	—	—	—	—	—	—
51	Küsnacht	15	8,66	119,7	33,9	—	—	—	—	1	0,10	0,4	—
52	Männedorf	9	3,56	35,4	13,9	1	0,13	3,8	—	—	—	—	—
53	Meilen	6	2,05	12,5	4,5	5	0,91	23,4	3,5	1	0,09	0,5	—
54	Oetwil	3	0,95	6,5	—	—	—	—	—	—	—	—	—
55	Stäfa	9	3,15	29,2	14,1	9	1,02	17,4	1,5	—	—	—	—
56	Uetikon	10	4,40	48,0	22,0	1	0,13	1,5	1,0	—	—	—	—
57	Zumikon	8	3,12	33,6	2,0	—	—	—	—	4	0,79	2,8	—
	Bezirk Meilen 1928	75	29,59	319,6	113,2	17	2,26	48,1	6,0	7	1,63	5,5	1,6
	1927	56	18,34	151,2	60,6	19	2,97	40,1	17,0	17	2,81	13,3	3,3
58	Bäretswil	7	3,88	15,3	1,0	—	—	—	—	1	1,19	5,0	2,5
59	Bubikon	11	6,15	44,3	32,6	—	—	—	—	6	1,94	6,7	—
60	Dürnten	9	2,97	25,6	3,0	—	—	—	—	—	—	—	—
61	Fischenthal	2	0,62	5,8	2,3	—	—	—	—	—	—	—	—
62	Goßau	31	17,99	108,7	67,8	—	—	—	—	7	1,55	8,3	2,9
63	Grünigen	15	4,68	25,1	9,2	—	—	—	—	6	1,04	3,6	0,7
64	Hinwil	4	0,87	4,1	—	—	—	—	—	5	0,82	1,1	—
65	Rüti	4	0,93	9,6	0,3	—	—	—	—	—	—	—	—
66	Seegräben	4	2,59	19,7	—	—	—	—	—	—	—	—	—
67	Wald	1	0,03	0,3	—	—	—	—	—	—	—	—	—
68	Wetzikon	16	5,48	32,5	6,8	—	—	—	—	19	5,39	28,2	3,3
	Bezirk Hinwil 1928	104	45,69	291,0	123,0	—	—	—	—	44	11,93	52,9	9,4
	1927	43	21,01	147,0	30,5	—	—	—	—	20	4,26	13,4	2,0
69	Dübendorf	30	15,31	164,1	103,1	—	—	—	—	—	—	—	—
70	Egg	11	8,25	48,8	21,1	—	—	—	—	—	—	—	—
71	Fällanden	3	1,40	13,1	10,4	—	—	—	—	1	0,20	0,8	0,6

stücke ohne Gebäude.

Ordnungs-Nr.	Landwirtschaftliche Grundstücke ohne Gebäude											
	Wald				Verschiedene Kulturarten				Korporationsanteile			
	Käufe	Fläche ha	Kaufpreis taus. Fr.	hypoth. Belastung taus. Fr.	Käufe	Fläche ha	Kaufpreis taus. Fr.	hypoth. Belastung taus. Fr.	Käufe	Fläche ha	Kaufpreis taus. Fr.	hypoth. Belastung taus. Fr.
36	1	0,03	0,2	—	7	5,37	26,4	10,5	—	—	—	—
37	—	—	—	—	1	3,53	67,5	—	—	—	—	—
38	—	—	—	—	1	1,01	18,0	—	1	0,06	0,2	—
39	—	—	—	—	—	—	—	—	—	—	—	—
40	—	—	—	—	—	—	—	—	—	—	—	—
41	—	—	—	—	—	—	—	—	—	—	—	—
42	—	—	—	—	—	—	—	—	—	—	—	—
43	—	—	—	—	—	—	—	—	—	—	—	—
44	—	—	—	—	4	1,80	12,9	1,5	—	—	—	—
45	1	0,19	1,5	—	3	3,93	19,6	2,0	—	—	—	—
46	—	—	—	—	—	—	—	—	—	—	—	—
47	—	—	—	—	—	—	—	—	—	—	—	—
	2	0,22	1,7	—	16	15,64	144,4	14,0	1	0,06	0,2	—
	7	0,84	6,4	—	15	9,83	86,5	13,5	7	12,21	46,6	16,7
48	3	0,80	7,8	1,5	3	2,79	9,1	6,4	1	0,99	2,7	2,5
49	—	—	—	—	5	2,55	28,8	21,9	1	1,13	3,0	—
50	1	0,20	1,0	—	1	1,40	7,6	8,0	—	—	—	—
51	—	—	—	—	8	6,95	65,4	22,7	—	—	—	—
52	2	0,54	3,6	—	—	—	—	—	—	—	—	—
53	1	0,90	19,0	—	6	4,64	27,8	11,4	1	0,96	4,0	4,0
54	—	—	—	—	—	—	—	—	—	—	—	—
55	2	1,10	2,0	—	7	1,87	23,4	2,0	—	—	—	—
56	2	0,46	2,0	—	6	2,56	44,3	8,0	—	—	—	—
57	9	2,66	20,6	7,7	6	2,33	17,5	5,4	—	—	—	—
	20	6,66	56,0	9,2	42	25,09	223,9	85,8	3	3,08	9,7	6,5
	27	4,75	29,8	3,7	21	8,65	81,0	26,4	5	10,03	19,0	3,8
58	3	0,54	2,2	—	3	4,58	7,2	1,2	1	1,29	4,8	2,0
59	4	0,83	3,6	—	6	3,94	23,5	6,1	—	—	—	—
60	—	—	—	—	1	1,05	6,8	6,8	—	—	—	—
61	3	1,15	4,2	2,4	1	0,00	0,0	—	—	—	—	—
62	8	1,70	10,7	4,8	2	1,73	10,5	5,8	—	—	—	—
63	4	1,80	3,5	—	3	1,76	11,3	2,8	—	—	—	—
64	3	0,71	3,4	—	7	11,72	59,3	12,5	1	2,09	1,6	1,6
65	—	—	—	—	1	1,33	4,0	—	—	—	—	—
66	5	1,18	23,5	1,7	—	—	—	—	—	—	—	—
67	2	1,21	3,4	—	4	1,95	12,3	2,0	—	—	—	—
68	14	3,83	20,5	—	13	11,57	48,9	11,3	—	—	—	—
	46	12,45	75,0	8,9	41	39,63	183,8	48,5	2	3,38	6,4	3,6
	19	6,46	22,7	5,5	21	17,18	68,7	26,8	—	—	—	—
69	5	1,54	8,1	2,0	2	0,13	2,1	—	2	3,15	5,8	5,1
70	6	6,05	28,9	5,0	3	1,49	8,1	1,2	—	—	—	—
71	1	0,89	11,0	—	1	0,07	0,5	—	—	—	—	—

stücke ohne Gebäude.

Ordnungs-Nr.	Landwirtschaftliche Grundstücke ohne Gebäude											
	Wald				Verschiedene Kulturarten				Korporationsanteile			
	Käufe	Fläche ha	Kauf- preis taus. Fr.	hypoth. Be- lastung taus. Fr.	Käufe	Fläche ha	Kauf- preis taus. Fr.	hypoth. Be- lastung taus. Fr.	Käufe	Fläche ha	Kauf- preis taus. Fr.	hypoth. Be- lastung taus. Fr.
72	—	—	—	—	—	—	—	—	—	—	—	—
73	1	0,27	0,3	—	1	1,44	10,0	5,0	—	—	—	—
74	5	0,59	4,8	1,0	5	2,07	8,2	4,0	—	—	—	—
75	—	—	—	—	—	—	—	—	—	—	—	—
76	32	6,60	63,9	6,4	16	10,87	46,2	12,0	—	—	—	—
77	12	1,78	12,1	3,2	7	3,19	15,8	11,6	2	0,94	3,2	—
78	8	2,80	17,5	—	2	0,09	0,4	—	—	—	—	—
	70	20,52	146,6	17,6	37	19,35	91,3	33,8	4	4,09	9,0	5,1
	33	8,09	55,6	8,5	33	11,45	94,8	28,2	1	2,62	4,2	—
79	5	1,75	8,5	—	4	4,77	7,4	0,7	—	—	—	—
80	3	0,53	3,9	—	—	—	—	—	—	—	—	—
81	14	3,63	11,2	0,9	14	6,79	33,5	18,3	—	—	—	—
82	10	2,05	7,3	—	5	0,51	2,5	0,8	—	—	—	—
83	1	0,27	0,3	—	—	—	—	—	—	—	—	—
84	3	0,84	6,3	—	—	—	—	—	—	—	—	—
85	22	3,76	32,5	0,8	11	2,47	13,8	1,5	—	—	—	—
86	6	0,90	3,1	—	2	1,66	8,5	5,6	—	—	—	—
87	2	1,26	7,0	—	1	1,08	2,0	—	—	—	—	—
88	4	1,73	6,6	3,0	9	2,51	11,0	6,5	3	3,51	6,1	3,2
89	1	0,80	5,3	—	1	4,48	7,0	5,0	—	—	—	—
90	—	—	—	—	—	—	—	—	—	—	—	—
	71	17,52	92,0	4,7	47	24,27	85,7	38,4	3	3,51	6,1	3,2
	82	26,59	115,7	17,3	51	55,77	174,3	83,7	2	1,36	4,3	—
91	1	0,48	2,4	2,1	1	0,09	0,2	—	—	—	—	—
92	6	1,67	8,4	0,2	—	—	—	—	—	—	—	—
93	1	0,06	2,3	—	—	—	—	—	—	—	—	—
94	6	1,41	9,3	3,1	7	2,91	9,5	7,8	—	—	—	—
95	1	0,10	0,3	—	1	0,08	0,9	—	—	—	—	—
96	2	0,13	0,4	—	2	0,26	0,6	—	—	—	—	—
97	3	1,40	9,4	—	3	0,42	1,9	0,8	—	—	—	—
98	2	0,50	2,5	1,0	—	—	—	—	—	—	—	—
99	2	0,88	4,0	—	2	2,57	15,6	4,0	—	—	—	—
100	4	0,44	2,8	—	3	2,94	10,6	5,0	—	—	—	—
101	2	0,15	0,8	—	—	—	—	—	—	—	—	—
102	4	2,14	7,0	—	—	—	—	—	—	—	—	—
103	9	2,62	13,9	5,1	7	3,80	16,3	5,3	—	—	—	—
104	5	0,75	3,5	0,6	13	7,37	28,8	13,4	—	—	—	—
105	3	0,76	6,8	1,0	2	0,85	4,4	3,2	—	—	—	—
106	4	0,59	0,9	—	1	0,87	2,2	1,8	—	—	—	—
107	3	0,48	2,1	—	—	—	—	—	—	—	—	—
108	7	3,55	8,8	3,0	6	6,36	11,2	—	—	—	—	—

b) Landwirtschaftliche Grund-

Tab. 14 (Zweiter Teil, Forts.).

Ordnungs-Nr.	Politische Gemeinden	Landwirtschaftliche Grundstücke ohne Gebäude											
		Äcker und Wiesen				Rebland				Riedland			
		Käu- fe	Flä- che ha	Kauf- preis taus. Fr.	hypoth. Be- lastung taus. Fr.	Käu- fe	Flä- che ha	Kauf- preis taus. Fr.	hyp. Belas- tung taus. Fr.	Käu- fe	Flä- che ha	Kauf- preis taus. Fr.	hyp. Belas- tung taus. Fr.
109	Wiesendangen . . .	30	9,66	50,1	13,4	1	0,08	0,2	—	—	—	—	
110	Zell	7	2,16	14,2	—	—	—	—	—	—	—	—	
	Winterthur, Landgemeinden	253	80,51	400,5	138,4	14	1,05	3,4	—	6	1,30	1,9	0,7
111	Winterthur, Stadt .	121	57,44	870,2	96,2	1	0,07	1,8	—	5	0,94	2,9	0,6
	Bez. Winterthur 1928	374	137,95	1,270,7	234,6	15	1,12	5,2	—	11	2,24	4,8	1,3
	1927	312	89,72	545,1	180,0	14	1,21	4,3	0,3	4	0,88	2,5	—
112	Adlikon	5	1,09	4,8	3,9	3	0,11	0,6	—	—	—	—	
113	Andelfingen, Groß-	23	6,31	20,3	9,7	—	—	—	—	3	1,53	4,2	—
114	Klein-	35	7,77	31,9	20,6	—	—	—	—	—	—	—	—
115	Benken	3	0,54	3,9	3,4	3	0,16	1,2	—	—	—	—	
116	Berg	9	2,08	11,6	8,2	3	0,14	1,1	—	—	—	—	
117	Buch	12	2,57	9,3	0,8	—	—	—	—	3	0,41	1,3	—
118	Dachsen	21	4,60	22,6	16,3	4	0,32	2,2	0,5	—	—	—	
119	Dorf	6	1,84	4,4	2,8	—	—	—	—	1	0,11	0,1	—
120	Feuerthalen	3	3,58	20,4	10,0	—	—	—	—	—	—	—	
121	Flaach	37	5,52	23,5	17,9	6	0,33	2,4	0,1	1	0,05	0,3	—
122	Flurlingen	2	0,30	1,0	—	—	—	—	—	—	—	—	
123	Henggart	24	4,58	21,9	12,0	5	0,30	1,7	0,5	—	—	—	
124	Humlikon	6	0,58	2,1	0,8	—	—	—	—	—	—	—	
125	Laufen-Uhwiesen .	18	1,93	10,8	5,0	12	0,53	4,0	0,3	—	—	—	
126	Marthalen	7	1,72	7,7	3,9	3	0,23	1,4	0,8	—	—	—	
127	Ossingen	30	5,41	18,5	6,8	7	0,42	1,4	—	—	—	—	
128	Rheinau	8	3,05	10,5	2,9	—	—	—	—	—	—	—	
129	Stammheim, Ober-	14	6,62	28,8	14,7	1	0,07	0,1	—	—	—	—	
130	Unter-	15	5,34	27,9	14,6	4	0,30	1,2	—	—	—	—	
131	Thalheim	4	0,50	2,4	1,0	1	0,03	0,2	—	—	—	—	
132	Trüllikon	10	1,22	6,7	1,8	2	0,07	0,3	—	1	0,53	1,4	—
133	Truttkon	13	3,31	13,4	10,5	2	0,06	0,8	—	—	—	—	
134	Volken	11	1,58	14,0	12,5	3	0,17	0,8	0,6	2	0,21	0,7	—
135	Waltalingen	13	8,14	22,9	9,6	2	0,04	0,1	—	1	0,12	0,0	—
	Bez. Andelfingen 1928	329	80,18	341,3	189,7	61	3,28	19,5	2,8	12	2,96	8,0	—
	1927	301	58,11	287,8	171,2	61	3,65	26,4	2,3	6	0,41	0,4	—
136	Bachenbülach . . .	14	3,27	18,7	16,8	3	0,12	0,5	0,4	1	0,03	0,1	—
137	Bassersdorf	29	11,54	51,7	23,0	—	—	—	—	—	—	—	
138	Bülach	24	7,41	35,6	19,3	2	0,24	1,2	0,4	1	0,32	0,7	—
139	Dietlikon	6	1,95	9,2	2,4	—	—	—	—	—	—	—	
140	Eglisau	54	13,72	79,5	53,4	2	0,31	0,6	—	—	—	—	
141	Embrach, Ober-	9	3,27	10,4	4,0	1	0,22	0,4	—	—	—	—	
142	Unter-	26	4,94	31,1	11,1	1	0,16	0,5	—	1	0,32	0,4	—
143	Freienstein	14	1,16	5,7	1,9	7	0,39	2,0	—	—	—	—	
144	Glatfelden	9	1,43	4,2	1,1	—	—	—	—	—	—	—	
145	Hochfelden	10	1,93	7,3	6,5	—	—	—	—	—	—	—	
146	Höri	9	1,61	6,3	2,3	—	—	—	—	—	—	—	

b) Landwirtschaftliche

Tab. 14 (Zweiter Teil, Schluß).

Ordnungs-Nr.	Politische Gemeinden	Landwirtschaftliche Grundstücke ohne Gebäude											
		Äcker und Wiesen				Rebland				Riedland			
		Käu- fe	Flä- che ha	Kauf- preis taus. Fr.	hypoth. Be- lastung taus. Fr.	Käu- fe	Flä- che ha	Kauf- preis taus. Fr.	hyp. Bela- stung taus. Fr.	Käu- fe	Flä- che ha	Kauf- preis taus. Fr.	hyp. Bela- stung taus. Fr.
147	Hüntwangen	22	3,88	17,8	12,4	1	0,03	0,3	—	—	—	—	—
148	Kloten	29	11,30	56,2	24,9	2	0,08	0,2	—	2	1,26	3,1	2,0
149	Lufingen	1	0,16	0,3	—	2	0,16	0,4	—	—	—	—	—
150	Nürensdorf	21	6,32	23,0	12,1	—	—	—	—	—	—	—	—
151	Opfikon	9	10,79	75,0	53,8	—	—	—	—	2	2,22	6,0	4,4
152	Rafz	14	2,19	14,5	6,1	21	1,12	11,3	5,8	—	—	—	—
153	Rorbas	10	1,21	4,9	1,3	—	—	—	—	—	—	—	—
154	Wallisellen	21	8,21	57,6	29,9	—	—	—	—	6	0,70	2,5	—
155	Wasterkingen	17	2,18	10,2	9,6	—	—	—	—	—	—	—	—
156	Wil	51	11,80	63,0	51,1	6	0,34	1,7	0,7	—	—	—	—
157	Winkel	2	0,37	3,5	—	1	0,06	0,2	—	—	—	—	—
	Bezirk Bülach 1928	41	110,64	585,6	343,0	49	3,23	19,3	7,3	13	4,85	12,3	6,4
	1927	286	62,34	325,2	161,1	38	2,20	19,4	2,7	8	1,10	3,9	2,4
158	Affoltern	11	6,30	56,1	35,1	—	—	—	—	2	0,12	1,0	—
159	Bachs	6	0,81	2,7	1,4	—	—	—	—	—	—	—	—
160	Boppelsen	13	3,31	12,3	8,2	2	0,16	0,5	0,3	3	0,16	0,2	—
161	Buchs	13	2,43	10,4	7,5	4	0,21	1,2	0,7	1	0,08	0,2	0,2
162	Dällikon	11	1,42	5,9	1,3	4	0,40	2,6	—	—	—	—	—
163	Dänikon	4	0,50	1,8	—	1	0,06	0,4	—	—	—	—	—
164	Dielsdorf	30	8,83	38,1	23,0	4	0,26	1,4	1,1	1	0,82	0,6	0,6
165	Hüttikon	4	0,31	0,5	—	—	—	—	—	—	—	—	—
166	Neerach	10	2,83	11,0	7,2	—	—	—	—	—	—	—	—
167	Niederglatt	18	5,11	17,0	6,0	—	—	—	—	—	—	—	—
168	Niederhasli	6	1,31	6,8	5,0	1	0,08	0,4	0,4	2	0,28	0,6	—
169	Niederweningen	11	2,42	10,1	7,0	—	—	—	—	—	—	—	—
170	Oberglatt	29	7,25	37,9	22,4	—	—	—	—	—	—	—	—
171	Oberweningen	12	4,06	18,0	14,1	2	0,24	0,8	0,3	1	0,20	0,8	0,7
172	Otelfingen	13	2,59	11,4	10,4	3	0,21	0,8	—	—	—	—	—
173	Regensberg	2	1,38	7,8	3,8	—	—	—	—	—	—	—	—
174	Regensdorf	2	0,58	2,4	—	5	0,72	6,1	0,4	—	—	—	—
175	Rümlang	33	11,56	56,7	14,9	—	—	—	—	5	0,82	2,8	—
176	Schleinikon	12	6,76	31,1	16,5	1	0,06	0,4	—	—	—	—	—
177	Schöfflisdorf	2	0,13	0,4	—	2	0,19	0,8	0,4	—	—	—	—
178	Stadel	29	6,96	24,9	15,6	3	0,31	1,6	1,0	1	0,34	0,8	0,5
179	Steinmaur	15	2,49	14,5	10,9	3	0,20	1,3	0,3	—	—	—	—
180	Weiach	23	7,88	32,3	24,2	—	—	—	—	1	0,48	0,8	0,8
	Bezirk Dielsdorf 1928	309	86,12	410,1	234,5	35	3,10	18,3	4,9	17	2,80	7,8	2,8
	1927	300	85,61	463,9	274,7	25	1,98	8,5	1,9	16	4,10	12,9	4,8

Grundstücke ohne Gebäude.

Ordnungs-Nr.	Landwirtschaftliche Grundstücke ohne Gebäude											
	Wald				Verschiedene Kulturarten				Korporationsanteile			
	Käufe	Fläche ha	Kauf- preis taus. Fr.	hypoth. Be- lastung taus. Fr.	Käufe	Fläche ha	Kauf- preis taus. Fr.	hypoth. Be- lastung taus. Fr.	Käufe	Fläche ha	Kauf- preis taus. Fr.	hypoth. Be- lastung taus. Fr.
147	—	—	—	—	5	0,26	3,6	0,4	—	—	—	—
148	7	1,39	9,8	—	4	1,51	4,4	2,5	—	—	—	—
149	1	0,08	0,2	—	—	—	—	—	—	—	—	—
150	4	0,44	4,6	4,2	3	0,56	1,8	0,4	1	1,25	2,8	—
151	—	—	—	—	2	3,13	13,5	14,0	1	1,42	2,9	—
152	5	1,00	5,3	1,6	11	7,92	30,5	22,6	—	—	—	—
153	1	0,16	0,5	—	—	—	—	—	—	—	—	—
154	2	0,26	1,0	—	3	2,61	8,6	1,3	2	1,94	4,7	—
155	2	0,09	0,2	0,1	5	1,10	3,9	3,8	—	—	—	—
156	19	4,78	24,8	14,6	11	1,40	8,2	5,6	—	—	—	—
157	5	0,88	7,2	3,0	—	—	—	—	—	—	—	—
	72	15,95	84,7	34,6	84	28,04	126,3	73,6	4	4,61	10,4	—
	40	6,06	22,7	4,6	72	30,60	132,2	68,2	—	—	—	—
158	2	0,18	0,6	—	—	—	—	—	—	—	—	—
159	1	0,96	3,0	3,0	1	0,02	0,2	—	—	—	—	—
160	2	0,11	1,5	1,0	6	1,73	4,8	3,7	—	—	—	—
161	—	—	—	—	4	0,56	2,3	0,8	—	—	—	—
162	—	—	—	—	1	0,12	1,1	—	—	—	—	—
163	1	0,28	0,3	—	—	—	—	—	—	—	—	—
164	2	0,18	0,9	—	6	1,83	10,3	7,8	2	1,80	3,0	1,4
165	1	0,12	0,4	—	—	—	—	—	—	—	—	—
166	1	0,16	0,5	—	1	0,30	1,8	1,5	—	—	—	—
167	2	0,24	0,4	—	4	0,49	2,3	1,2	—	—	—	—
168	2	1,32	5,0	2,4	1	0,43	4,5	5,0	—	—	—	—
169	—	—	—	—	1	0,50	5,9	5,6	—	—	—	—
170	2	0,28	2,8	—	—	—	—	—	—	—	—	—
171	1	0,32	1,0	—	—	—	—	—	—	—	—	—
172	2	0,14	0,6	—	2	0,30	1,2	—	—	—	—	—
173	1	0,18	0,4	—	1	0,85	2,0	1,5	—	—	—	—
174	2	0,37	5,1	3,0	2	0,47	1,4	0,4	—	—	—	—
175	6	1,58	6,2	3,2	7	7,31	23,7	15,1	4	2,35	3,6	1,8
176	1	0,12	0,3	0,2	2	4,35	15,2	13,7	—	—	—	—
177	—	—	—	—	—	—	—	—	—	—	—	—
178	3	0,89	3,6	0,9	4	0,88	2,1	1,7	—	—	—	—
179	6	2,03	9,9	4,2	4	0,50	4,7	2,9	—	—	—	—
180	17	4,77	14,7	11,1	8	4,58	15,0	13,3	—	—	—	—
	55	14,23	57,2	29,0	55	25,22	98,5	74,2	6	4,15	6,6	3,2
	56	10,94	53,1	22,1	46	33,94	306,6	118,1	2	1,51	2,2	0,6

Die infolge Zwangsverwertung umgesetzten Liegenschaften mit objekte, nach Fläche, Assekuranzwert, Kauf-

Gebäude ohne und mit einzelnen Grundstücken,

Tab. 15.

Ordnungs-Nr.	Politische Gemeinden	Gebäude mit Grundfläche und Gärten						Gebäude m. Grundfläche, Gärten und einzelnen Grundstücken					
		Käufe	Fläche ha	Assekuranzwert taus. Fr.	Kaufpreis taus. Fr.	hyp. Belastung		Käufe	Fläche ha	Assekuranzwert taus. Fr.	Kaufpreis taus. Fr.	hyp. Belastung	
						vor d. Handänderg.	nach					vor d. Handänderg.	nach
1	Zürich	16	0,63	1,339,4	1,320,1	1,297,5	1,196,0	3	0,41	486,0	499,5	546,9	452,5
4	Altstetten	—	—	—	—	—	—	—	—	—	—	—	—
6	Dietikon	2	0,23	153,5	151,0	154,9	124,0	1	0,11	74,0	75,0	80,5	68,0
7	Engstringen, Ober-	—	—	—	—	—	—	1	0,17	120,0	109,0	128,3	100,0
10	Höngg	—	—	—	—	—	—	—	—	—	—	—	—
11	Oerlikon	6	0,22	531,0	445,7	572,8	457,7	1	0,41	35,0	36,6	40,7	34,5
15	Seebach	—	—	—	—	—	—	1	0,15	125,0	88,0	105,0	85,0
16	Uitikon	2	0,11	120,0	91,7	98,6	32,0	1	0,15	43,0	48,0	59,0	45,0
17	Urdorf, Nieder-	—	—	—	—	—	—	1	0,15	43,0	48,0	59,0	45,0
21	Zollikon	2	0,28	267,0	233,0	292,7	223,0	—	—	—	—	—	—
	Bezirk Zürich 1928	28	1,47	2,410,9	2,241,5	2,416,5	2,032,5	8	1,40	883,0	856,1	960,4	785,0
	davon ohne Fahrhabe mit "	28	1,47	2,410,9	2,241,5	2,416,5	2,032,7	8	1,40	883,0	856,1	960,4	785,0
	1927: ohne mit "	32	1,51	2,471,9	2,964,6	3,243,0	2,684,7	3	1,11	102,5	114,9	127,6	101,6
22	Aeugst	—	—	—	—	—	—	—	—	—	—	—	—
23	Affoltern	1	0,04	20,0	19,2	18,0	15,2	—	—	—	—	—	—
32	Ottenbach	—	—	—	—	—	—	—	—	—	—	—	—
35	Wettswil	—	—	—	—	—	—	—	—	—	—	—	—
	Bez. Affoltern 1928	1	0,04	20,0	19,2	18,0	15,2	—	—	—	—	—	—
	davon ohne Fahrhabe mit "	1	0,04	20,0	19,2	18,0	15,2	—	—	—	—	—	—
	1927: ohne mit "	2	0,07	19,6	13,4	12,8	2,9	2	0,89	32,8	31,2	33,0	19,8
		—	—	—	—	—	—	1	0,48	52,6	48,5	55,1	38,0
36	Adliswil	1	0,13	43,0	42,5	65,0	39,2	—	—	—	—	—	—
40	Kilchberg	1	0,07	21,6	21,6	32,5	24,6	—	—	—	—	—	—
41	Langnau	1	0,04	33,0	28,5	35,3	25,0	—	—	—	—	—	—
42	Oberrieden	—	—	—	—	—	—	1	0,16	62,5	66,0	88,5	66,0
46	Thalwil	1	0,05	18,0	20,0	27,3	27,0	—	—	—	—	—	—
47	Wädenswil	—	—	—	—	—	—	1	0,63	71,8	80,0	110,0	80,0
	Bez. Horgen 1928	4	0,29	115,6	112,6	160,1	115,8	2	0,79	134,3	146,0	198,5	146,0
	davon ohne Fahrhabe mit "	4	0,29	115,6	112,6	160,1	115,8	2	0,79	134,3	146,0	198,5	146,0
	1927: ohne mit "	3	0,29	146,7	173,0	183,8	138,8	—	—	—	—	—	—

landwirtschaftliche Gütergewerbe, andere Betriebe.

Ordnungs-Nr.	Landwirtschaftliche Gütergewerbe von über 0,5 ha						Andere Betriebe mit Grundbesitz						
	Käufe	Fläche ha	Asse- kuranz- wert taus. Fr.	Kauf- preis taus. Fr.	hypoth. Belastung d. Handänderung		Käufe	Fläche ha	Asse- kuranz- wert taus. Fr.	Kauf- preis taus. Fr.	hypoth. Belastung d. Handänderung		
					vor	nach					vor	nach	
				taus. Fr.	taus. Fr.	taus. Fr.	taus. Fr.			taus. Fr.	taus. Fr.	taus. Fr.	taus. Fr.
48	—	—	—	—	—	—	—	—	—	—	—	—	—
49	—	—	—	—	—	—	—	—	—	—	—	—	—
50	—	—	—	—	—	—	—	—	—	—	—	—	—
51	—	—	—	—	—	—	1	0,68	51,8	109,4	71,8	71,8	71,8
	—	—	—	—	—	—	1	0,68	51,8	109,4	71,8	71,8	71,8
	—	—	—	—	—	—	1	0,68	51,8	109,4	71,8	71,8	71,8
	3	18,53	100,5	160,8	215,5	141,5	1	0,15	26,0	16,0	32,0	15,2	15,2
	—	—	—	—	—	—	—	—	—	—	—	—	—
58	—	—	—	—	—	—	2	1,66	115,5	114,0	116,0	105,8	105,8
59	—	—	—	—	—	—	—	—	—	—	—	—	—
61	4	56,06	106,8	151,9	166,9	143,1	—	—	—	—	—	—	—
63	—	—	—	—	—	—	—	—	—	—	—	—	—
64	—	—	—	—	—	—	—	—	—	—	—	—	—
67	—	—	—	—	—	—	1	1,46	39,0	56,8	57,7	53,2	53,2
68	1	3,00	46,0	50,0	73,8	31,0	—	—	—	—	—	—	—
	5	59,05	152,8	201,9	240,2	174,1	3	3,12	154,5	170,8	173,7	159,0	159,0
	4	49,07	132,7	170,9	209,7	143,6	1	0,26	35,0	30,0	37,0	27,5	27,5
	1	9,98	19,6	31,0	30,5	30,5	2	2,86	119,5	140,8	136,7	131,5	131,5
	6	40,65	122,5	244,9	253,8	214,8	1	1,19	347,0	348,0	355,0	355,0	355,0
	—	—	—	—	—	—	—	—	—	—	—	—	—
69	—	—	—	—	—	—	1	0,18	76,0	95,9	104,9	70,0	70,0
70	—	—	—	—	—	—	—	—	—	—	—	—	—
73	—	—	—	—	—	—	1	0,10	53,0	40,0	47,8	39,0	39,0
76	—	—	—	—	—	—	—	—	—	—	—	—	—
77	1	3,01	12,5	19,6	20,0	14,7	—	—	—	—	—	—	—
78	—	—	—	—	—	—	—	—	—	—	—	—	—
	1	3,01	12,5	19,6	20,0	14,7	2	0,28	129,0	135,9	152,2	109,0	109,0
	1	3,01	12,5	19,6	20,0	14,7	1	0,18	76,0	95,9	104,9	70,0	70,0
	—	—	—	—	—	—	1	0,10	53,0	40,0	47,8	39,0	39,0
	2	4,91	67,0	78,0	98,4	72,4	—	—	—	—	—	—	—
	—	—	—	—	—	—	1	1,67	78,4	61,0	78,7	64,1	64,1
	—	—	—	—	—	—	—	—	—	—	—	—	—
79	1	13,05	26,0	49,0	54,8	47,9	—	—	—	—	—	—	—
85	—	—	—	—	—	—	—	—	—	—	—	—	—
86	2	11,53	90,5	103,7	130,5	100,2	—	—	—	—	—	—	—

landwirtschaftliche Gütergewerbe, andere Betriebe.

Ordnungs-Nr.	Landwirtschaftliche Gütergewerbe von über 0,5 ha						Andere Betriebe mit Grundbesitz					
	Käufe	Fläche ha	Asse- kuranz- wert taus. Fr.	Kauf- preis taus. Fr.	hypoth. Belastung		Käufe	Fläche ha	Asse- kuranz- wert taus. Fr.	Kauf- preis taus. Fr.	hypoth. Belastung	
					vor	nach					vor	nach
					d. Handänderung						d. Handänderung	
taus. Fr.		taus. Fr.		taus. Fr.		taus. Fr.		taus. Fr.		taus. Fr.		
87	1	8,73	12,0	18,0	19,7	17,4	—	—	—	—	—	—
88	1	8,83	48,0	45,0	53,7	41,1	—	—	—	—	—	—
90	2	11,15	38,8	54,0	66,6	42,5	—	—	—	—	—	—
	7	53,29	215,3	269,7	324,8	249,1	—	—	—	—	—	—
	7	53,29	215,3	269,7	324,8	249,1	—	—	—	—	—	—
	—	—	—	—	—	—	—	—	—	—	—	—
	7	42,87	108,8	165,0	163,3	146,0	—	—	—	—	—	—
	1	12,03	27,0	63,0	56,5	47,1	—	—	—	—	—	—
95	1	14,10	42,6	64,3	63,5	63,5	—	—	—	—	—	—
96	—	—	—	—	—	—	—	—	—	—	—	—
98	1	8,00	16,5	53,0	51,4	38,0	—	—	—	—	—	—
101	—	—	—	—	—	—	—	—	—	—	—	—
103	1	4,68	26,2	36,0	28,0	28,1	—	—	—	—	—	—
106	—	—	—	—	—	—	1	0,91	27,4	31,1	29,2	28,7
107	1	5,56	23,8	45,0	47,2	33,0	—	—	—	—	—	—
108	—	—	—	—	—	—	—	—	—	—	—	—
110	—	—	—	—	—	—	—	—	—	—	—	—
	4	32,34	109,1	198,3	190,1	162,6	1	0,91	27,4	31,1	29,2	28,7
111	—	—	—	—	—	—	1	0,14	42,5	35,5	44,0	30,0
	4	32,34	109,1	198,3	190,1	162,6	2	1,05	69,9	66,6	73,2	58,7
	4	32,34	109,1	198,3	190,1	162,6	2	1,05	69,9	66,6	73,2	58,7
	—	—	—	—	—	—	—	—	—	—	—	—
	3	13,61	46,4	72,7	90,5	79,7	1	0,21	36,3	37,5	52,0	34,2
	—	—	—	—	—	—	—	—	—	—	—	—
113	—	—	—	—	—	—	—	—	—	—	—	—
116	1	3,87	23,5	25,5	32,5	25,5	—	—	—	—	—	—
120	—	—	—	—	—	—	—	—	—	—	—	—
121	—	—	—	—	—	—	—	—	—	—	—	—
125	1	1,26	6,3	15,2	12,8	12,8	—	—	—	—	—	—
127	—	—	—	—	—	—	—	—	—	—	—	—
135	—	—	—	—	—	—	—	—	—	—	—	—
	2	5,13	29,8	40,7	45,3	38,3	—	—	—	—	—	—
	2	5,13	29,8	40,7	45,3	38,3	—	—	—	—	—	—
	—	—	—	—	—	—	—	—	—	—	—	—
	2	3,29	20,9	17,3	16,9	14,5	—	—	—	—	—	—
	1	8,16	61,0	66,0	62,0	58,0	—	—	—	—	—	—

