

**Statistisches Jahrbuch der Stadt Zürich 1926 \* 1927**





STATISTISCHES  
JAHRBUCH  
DER STADT ZÜRICH



1926 ★ 1927

22. UND 23. JAHRGANG

STATISTISCHES AMT DER STADT ZÜRICH

*Preis 2 Franken*



# VORWORT

Das vorliegende Jahrbuch hält sich nach Möglichkeit an den gleichzeitig erscheinenden Band für 1924/25. Die unmittelbare Vergleichbarkeit der verschiedenen Jahrgänge ist bis zu Tabelle 130 vollständig gewahrt. Nachher mußte eine kleine Verschiebung eintreten, weil die Ausdehnung der statistischen Beobachtung neue Übersichten ermöglichte (Abzahlungsverkäufe mit Eigentumsvorbehalt, Erweiterung der Fremdenverkehrsstatistik auf die Logiernächte, Straßenverkehrsunfälle). Die Statistik über die Firmeneintragungen im Handelsregister und über das Kapital der Aktiengesellschaften wurde erstmals im Jahre 1926 durchgeführt und nachträglich bis auf 1924 zurück ausgedehnt; so besitzen wir darüber im neuen Jahrbuch von Anfang an Vergleichszahlen.

Mit Rücksicht darauf, daß das in kurzer Zeit zur Ausgabe gelangende Jahrbuch 1928 einen besondern Teil mit «Vergleichenden Übersichten» enthalten wird, kann im vorliegenden Band auf solche verzichtet werden.

Allen, die uns bei der Herstellung des Jahrbuches durch Lieferung von Angaben unterstützt haben, sprechen wir den verbindlichsten Dank aus. Gerne hoffen wir, daß uns auch bei unserer zukünftigen Arbeit die gleiche Förderung zuteil werde.

Zürich, im November 1929

STATISTISCHES AMT DER STADT ZÜRICH  
Brüscheweiler

Die Angaben über die Bevölkerungsbewegung beziehen sich grundsätzlich auf die  
**WOHNBEVÖLKERUNG**  
Über Eheschließungen, Geburten und Sterbefälle in der ortsanwesenden Bevölkerung geben die Tabellen 73 bis 78  
Auskunft

# INHALTSVERZEICHNIS

	Tabellen Nr.	Jahrbuch	
		1926 Seite	1927 Seite
<b>Vorwort</b>			
<b>Bevölkerung</b>			
Bevölkerungsentwicklung . . . . .	1-9	3	95
Eheschließungen, Ehelösungen . . . . .	10-20	8	100
Legitimationen . . . . .	17	11	103
Geburten . . . . .	21-33	13	105
Sterbefälle . . . . .	34-44	19	111
Personenwanderungen . . . . .	45-56	28	120
Familienwanderungen . . . . .	57-60	35	127
Umzüge . . . . .	61-63	37	129
Einbürgerungen . . . . .	64-72	38	130
Ortsanwesende Bevölkerung: Heirat, Geburt, Tod . . .	73-78	42	134
<b>Natürliche Verhältnisse,</b>			
<b>Wirtschaft, Verwaltung, Politik</b>			
Witterung . . . . .	79	48	140
Stadtgebiet . . . . .	80	48	140
Gebäudebestand . . . . .	81-82	49	141
Liegenschaftenbesitz der Stadt . . . . .	83-88	50	142
Handänderungen von Liegenschaften . . . . .	89-96	52	144
Neubauten . . . . .	97-103	56	148
Gebäudeabbrüche . . . . .	104	58	150
Neubauwohnungen . . . . .	105-107	59	151
Wohnungsbestand . . . . .	108	60	152
Wohnungswechsel und Wohnungsverbrauch . . . . .	109-112	61	153
Leerstehende Wohnungen . . . . .	113-116	62	154
Städtischer Wohnungsnachweis . . . . .	117	63	155
Kleinhandelspreise, Lebenskostenindex . . . . .	118-120	64	156
Arbeitsmarkt . . . . .	121-124	66	158
Handelsregister . . . . .	125-129	68	160
Sparkassen . . . . .	130	70	162
Abzahlungsverkäufe mit Eigentumsvorbehalt . . . . .	131-132	71	163
Fremdenverkehr . . . . .	133-136	72	164
Verkehr (Bahn, Post usw.) . . . . .	137-143	74	166
Straßenverkehrsunfälle . . . . .	144-149	76	168
Städtische Betriebe . . . . .	150-153	79	171
Fleischversorgung . . . . .	154-155	81	173
Personalbestand, Personalausgaben der Stadt . . . . .	156-159	82	174
Städtische Schulen . . . . .	160-165	84	176
Gemeindeabstimmungen . . . . .	166-171	86	178
Erneuerungswahl des Kantonsrates . . . . .	172-176	89	.
Kantonale und eidgenössische Abstimmungen . . . . .	.	91	182
<b>Karte des Kantons Zürich</b> . . . . .	.	45	137
<b>Alphabetisches Inhaltsverzeichnis</b> . . . . .	.	.	184
<b>Verzeichnis der Veröffentlichungen</b> . . . . .	.	.	186



**Statistisches Jahrbuch 1926**

**BEVÖLKERUNG**





## Wohnbevölkerung nach Stadtkreisen und Monaten 1926

1 Monats- ende	Stadtkreise								Ganze Stadt
	1	2	3	4	5	6	7	8	
Dez. 1925 . .	22252	16293	30616	33694	15370	41284	26215	21675	207399
Januar . . .	22256	16283	30741	33716	15404	41403	26188	21678	207669
Februar . . .	22303	16308	30794	33898	15454	41457	26194	21698	208106
März . . . .	22453	16337	30950	34164	15546	41375	26219	21770	208814
April . . . .	22415	16375	31277	34342	15720	41829	26443	21871	210272
Mai . . . . .	22409	16493	31431	34421	15807	42146	26492	21878	211077
Juni . . . . .	22315	16547	31473	34334	15843	42151	26560	21784	211007
Juli . . . . .	22289	16570	31471	34210	16014	42256	26508	21717	211035
August . . . .	22348	16556	31517	34278	16057	42408	26680	21727	211571
September . .	22406	16578	31632	34270	15998	42573	26613	21741	211811
Oktober . . .	22366	16734	31706	34284	15895	43555	26943	21894	213377
November . .	22351	16791	31814	34195	15871	43820	27104	21967	213913
Dezember . .	22201	16709	31464	33794	15788	43703	27083	21829	212571
Jahresmittel	22360	16510	31320	34150	15770	42270	26550	21790	210720

## Schweizerische und ausländische Bevölkerung nach Monaten 1926

Ganze Stadt

2 Monats- ende	Schweizer			Ausländer			Gesamtbevölkerung		
	männ- lich	weib- lich	im ganzen	männ- lich	weib- lich	im ganzen	männ- lich	weib- lich	im ganzen
Dez. 1925 . .	80322	91192	171514	14242	21643	35885	94564	112835	207399
Januar . . .	80555	91341	171896	14192	21581	35773	94747	112922	207669
Februar . . .	80766	91486	172252	14298	21556	35854	95064	113042	208106
März . . . .	81103	91438	172541	14867	21406	36273	95970	112844	208814
April . . . .	81687	91682	173369	15504	21399	36903	97191	113081	210272
Mai . . . . .	81962	91888	173850	15767	21460	37227	97729	113348	211077
Juni . . . . .	81908	91935	173843	15709	21455	37164	97617	113390	211007
Juli . . . . .	81948	92030	173978	15677	21380	37057	97625	113410	211035
August . . . .	82164	92276	174440	15722	21409	37131	97886	113685	211571
September . .	82193	92413	174606	15738	21467	37205	97931	113880	211811
Oktober . . .	82917	93152	176069	15687	21621	37308	98604	114773	213377
November . .	83320	93794	177114	15168	21631	36799	98488	115425	213913
Dezember . .	83003	93977	176980	14101	21490	35591	97104	115467	212571
Jahresmittel	81850	92170	174020	15210	21490	36700	97060	113660	210720

# Bevölkerungsentwicklung nach Monaten 1926

## Ganze Stadt

3 Monate	Wohnbevölkerung am Anfang	Lebend- ge- borene	Gestor- bene	Gebur- ten- über- schuß	Zuge- zogene	Wegge- zogene	Wande- rungs- gewinn	Gesamt- Zu- nahme
	<b>Männliches Geschlecht</b>							
Januar . . .	94564	121	84	37	1232	1086	146	183
Februar . . .	94747	115	94	21	1245	949	296	317
März . . . .	95064	128	91	37	2277	1408	869	906
April . . . .	95970	143	78	65	2672	1516	1156	1221
Mai . . . . .	97191	113	83	30	1850	1342	508	538
Juni . . . . .	97729	129	70	59	1355	1526	- 171	- 112
Juli . . . . .	97617	117	91	26	1492	1510	- 18	8
August . . . .	97625	121	74	47	1270	1056	214	261
September . .	97886	116	74	42	1382	1379	3	45
Oktober . . .	97931	117	94	23	2265	1615	650	673
November . .	98604	120	76	44	1615	1775	- 160	- 116
Dezember . .	98488	111	90	21	1082	2487	-1405	-1384
Jahr . . . . .	94564	1451	999	452	19737	17649	2088	2540
	<b>Weibliches Geschlecht</b>							
Januar . . . .	112835	126	87	39	1060	1012	48	87
Februar . . .	112922	132	110	22	1141	1043	98	120
März . . . . .	113042	128	104	24	1553	1775	- 222	- 198
April . . . . .	112844	117	108	9	2073	1845	228	237
Mai . . . . .	113081	124	78	46	1810	1589	221	267
Juni . . . . .	113348	114	73	41	1560	1559	1	42
Juli . . . . .	113390	121	80	41	1436	1457	- 21	20
August . . . .	113410	99	80	19	1339	1083	256	275
September . .	113685	99	66	33	1556	1394	162	195
Oktober . . .	113880	107	71	36	2462	1605	857	893
November . .	114753	118	84	34	1920	1302	618	652
Dezember . .	115425	117	109	8	1223	1189	34	42
Jahr . . . . .	112835	1402	1050	352	19133	16853	2280	2632
	<b>Gesamtbevölkerung</b>							
Januar . . . .	207399	247	171	76	2292	2098	194	270
Februar . . .	207669	247	204	43	2386	1992	394	437
März . . . . .	208106	256	195	61	3830	3183	647	708
April . . . . .	208814	260	186	74	4745	3361	1384	1458
Mai . . . . .	210272	237	161	76	3660	2931	729	805
Juni . . . . .	211077	243	143	100	2915	3085	- 170	- 70
Juli . . . . .	211007	238	171	67	2928	2967	- 39	28
August . . . .	211035	220	154	66	2609	2139	470	536
September . .	211571	215	140	75	2938	2773	165	240
Oktober . . .	211811	224	165	59	4727	3220	1507	1566
November . .	213377	238	160	78	3535	3077	458	536
Dezember . .	213913	228	199	29	2305	3676	-1371	-1342
Jahr . . . . .	207399	2853	2049	804	38870	34502	4368	5172

# Bevölkerungsentwicklung nach Stadtkreisen 1926

Ganzes Jahr

4 Stadtkreise	Wohnbevölkerung am Jahresanf.	Lebendgeborene	Gestorbene	Geburtenüberschuß	Wanderungsgewinn	Umsatzgewinn	Gesamtzunahme	Wohnbevölkerung am Jahresende
1	22 252	230	219	11	742	-804	- 51	22 201
2	16 293	217	154	63	280	73	416	16 709
3	30 616	520	285	235	509	104	848	31 464
4	33 694	485	371	114	719	-733	100	33 794
5	15 370	235	135	100	232	86	418	15 788
6	41 284	640	364	276	974	1169	2419	43 703
7	26 215	252	288	- 36	512	392	868	27 083
8	21 675	274	233	41	400	-287	154	21 829
<b>Stadt</b>	<b>207 399</b>	<b>2853</b>	<b>2049</b>	<b>804</b>	<b>4368</b>	<b>.</b>	<b>5172</b>	<b>212 571</b>

# Bevölkerungsentwicklung nach Alterstufen 1926

Ganzes Jahr

5 Altersjahre 1)	Männliches Geschlecht					Weibliches Geschlecht				
	Jahresanfangsbestand	Abgang durch Tod	Wanderungsgewinn	Gesamtzunahme	Jahresendbestand	Jahresanfangsbestand	Abgang durch Tod	Wanderungsgewinn	Gesamtzunahme	Jahresendbestand
90 u. m.	16	2	—	- 2	14	50	9	1	- 8	42
85—89	74	12	- 1	- 13	61	177	38	- 7	- 45	132
80—84	233	30	- 2	- 32	201	551	81	- 6	- 87	464
75—79	585	58	7	- 51	534	1153	104	—	- 104	1049
70—74	1205	91	1	- 90	1115	2051	123	- 7	- 130	1921
65—69	2092	120	5	-115	1977	3275	120	- 21	- 141	3134
60—64	3353	119	- 28	-147	3206	4603	92	- 4	- 96	4507
55—59	4814	102	- 27	-129	4685	5734	81	- 24	- 105	5629
50—54	6296	102	- 1	-103	6193	7332	69	- 3	- 72	7260
45—49	7165	68	49	- 19	7146	8485	62	25	- 37	8448
40—44	7489	52	87	35	7524	8982	44	48	4	8986
35—39	7666	31	59	28	7694	9805	36	51	15	9820
30—34	8728	36	134	98	8826	11267	31	10	- 21	11246
25—29	10063	35	239	204	10267	12592	44	245	201	12793
20—24	10509	29	683	654	11163	11972	32	758	726	12698
15—19	7851	19	728	709	8560	8515	22	1046	1024	9539
10—14	6007	6	46	40	6047	6106	3	111	108	6214
5— 9	5462	10	99	89	5551	5277	6	115	109	5386
1— 4	4956	27	33	6	4962	4908	25	- 25	- 50	4858
<b>unter 1</b>	<b>.</b>	<b>50</b>	<b>2) 1428</b>	<b>1378</b>	<b>1378</b>	<b>.</b>	<b>28</b>	<b>2) 1369</b>	<b>1341</b>	<b>1341</b>
<b>Zus.</b>	<b>94564</b>	<b>999</b>	<b>3539</b>	<b>2540</b>	<b>97104</b>	<b>112835</b>	<b>1050</b>	<b>3682</b>	<b>2632</b>	<b>115467</b>

1) Annäherndes Alter am Jahresende auf Grund der Geburtsjahre

2) Inbegriffen die Zahl der Lebendgeborenen; sie betrug 1451 Knaben, 1402 Mädchen

## Bevölkerungsentwicklung nach Heimatgruppen 1926

6 Elemente der Entwicklung	Stadt- zür- cher	Übrige Zür- cher	Übrige Schwei- zer	Schwei- zer	Aus- länder	Zus.
	<b>Männliches Geschlecht</b>					
Bestand am Jahresanfang . . . . .	27992	13406	38924	80322	14242	94564
Lebendgeborene . . . . .	314	226	732	1272	179	1451
Gestorbene . . . . .	362	146	357	865	134	999
Geburtenüberschuß . . . . .	- 48	80	375	407	45	452
Zugezogene . . . . .	1620	2465	10151	14236	5501	19737
Weggezogene . . . . .	1839	1889	8472	12200	5449	17649
Wanderungsgewinn . . . . .	- 219	576	1679	2036	52	2088
Zu- oder Ab- (Einbürgerung . . . . .	853	- 313	- 308	232	- 232	.
nahme durch (Legitimation . . . . .	7	- 5	4	6	- 6	.
Gesamtzunahme . . . . .	593	338	1750	2681	- 141	2540
Bestand am Jahresende . . . . .	28585	13744	40674	83003	14101	97104
	<b>Weibliches Geschlecht</b>					
Bestand am Jahresanfang . . . . .	33003	16168	42021	91192	21643	112835
Lebendgeborene . . . . .	295	250	702	1247	155	1402
Gestorbene . . . . .	363	175	359	897	153	1050
Geburtenüberschuß . . . . .	- 68	75	343	350	2	352
Zugezogene . . . . .	1501	2715	9520	13736	5397	19133
Weggezogene . . . . .	1649	2299	7876	11824	5029	16853
Wanderungsgewinn . . . . .	- 148	416	1644	1912	368	2280
Zu- oder Ab- (Einbürgerung . . . . .	882	- 313	- 331	238	- 238	.
nahme durch (Heirat, Legitimat. . . . .	192	46	47	285	- 285	.
Gesamtzunahme . . . . .	858	224	1703	2785	- 153	2632
Bestand am Jahresende . . . . .	33861	16392	43724	93977	21490	115467
	<b>Gesamtbevölkerung</b>					
Bestand am Jahresanfang . . . . .	60995	29574	80945	171514	35885	207399
Lebendgeborene . . . . .	609	476	1434	2519	334	2853
Gestorbene . . . . .	725	321	716	1762	287	2049
Geburtenüberschuß . . . . .	- 116	155	718	757	47	804
Zugezogene . . . . .	3121	5180	19671	27972	10898	38870
Weggezogene . . . . .	3488	4188	16348	24024	10478	34502
Wanderungsgewinn . . . . .	- 367	992	3323	3948	420	4368
Zu- oder (Einbürgerung . . . . .	1735	- 626	- 639	470	- 470	.
Abnahme (Heirat . . . . .	191	43	48	282	- 282	.
durch (Legitimation . . . . .	8	- 2	3	9	- 9	.
Bürgerrechtsänderungen überh. . . . .	1934	- 585	- 588	761	- 761	.
Gesamtzunahme . . . . .	1451	562	3453	5466	- 294	5172
Bestand am Jahresende . . . . .	62446	30136	84398	176980	35591	212571

# Verhältniszahlen zur Bevölkerungsentwicklung 1926

Auf 1000 Einwohner und auf das Jahr berechnet

## Nach Monaten

7	Monate	Mittlere Wohnbevölkerung	Heiraten	Geborene überhaupt	Lebendgeborene	Gestorbene	Geburtenüberschuß	Wanderungsgewinn
	Januar . . . . .	207 530	5,4	14,5	14,3	9,9	4,4	11,2
	Februar . . . . .	207 890	6,3	14,6	14,3	11,8	2,5	22,7
	März . . . . .	208 460	9,4	15,0	14,7	11,2	3,5	37,2
	April . . . . .	209 540	15,4	15,5	14,9	10,7	4,2	79,3
	Mai . . . . .	210 670	13,7	13,8	13,5	9,2	4,3	41,5
	Juni . . . . .	211 040	8,8	14,0	13,8	8,1	5,7	- 9,7
	Juli . . . . .	211 020	12,1	13,9	13,5	9,7	3,8	- 2,2
	August . . . . .	211 300	8,6	12,8	12,5	8,7	3,8	26,7
	September . . . . .	211 690	12,1	12,5	12,2	7,9	4,3	9,4
	Oktober . . . . .	212 590	21,2	12,8	12,6	9,3	3,3	85,1
	November . . . . .	213 640	8,8	14,0	13,4	9,0	4,4	25,7
	Dezember . . . . .	213 240	7,9	13,4	12,8	11,2	1,6	-77,2
	Jahr . . . . .	210 720	10,8	13,9	13,5	9,7	3,8	20,7

## Nach Stadtkreisen

8	Stadtkreise	Mittlere Wohnbevölkerung	Heiraten	Geborene überhaupt	Lebendgeborene	Gestorbene	Geburtenüberschuß	Wanderungs- u. Umzugsgewinn
	1 Altstadt . . . . .	22 360	13,2	10,6	10,3	9,8	0,5	- 2,8
	2 Enge . . . . .	16 510	8,8	13,4	13,1	9,3	3,8	21,4
	3 Wiedikon . . . . .	31 320	10,7	16,9	16,6	9,1	7,5	19,6
	4 Außersihl . . . . .	34 150	14,1	14,6	14,2	10,9	3,3	- 0,4
	5 Industriequartier . . . . .	15 770	15,0	15,4	14,9	8,6	6,3	20,2
	6 Untersträß . . . . .	42 270	9,0	15,6	15,1	8,6	6,5	50,7
	7 Hottingen . . . . .	26 550	7,3	9,7	9,5	10,8	-1,3	34,0
	8 Riesbach . . . . .	21 790	9,7	12,8	12,6	10,7	1,9	5,2
	Stadt . . . . .	210 720	10,8	13,9	13,5	9,7	3,8	20,7

## Nach Heimatgruppen

9	Heimat	Mittlere Wohnbevölkerung	Heiraten	Geborene überhaupt	Lebendgeborene	Gestorbene	Geburtenüberschuß	Wanderungsgewinn
	Stadt Zürich . . . . .	61 740	8,5	10,1	9,9	11,7	-1,8	- 5,9
	Übriger Kanton . . . . .	29 750	13,0	16,4	16,0	10,8	5,2	33,3
	Übrige Schweiz . . . . .	82 530	13,4	17,9	17,4	8,7	8,7	40,3
	Schweiz . . . . .	174 020	11,6	14,9	14,5	10,1	4,4	22,7
	Deutschland . . . . .	20 420	7,0	8,9	8,6	8,3	0,3	13,4
	Italien . . . . .	7 350	7,8	12,2	11,8	7,2	4,6	7,5
	Übriges Ausland . . . . .	8 930	6,7	8,2	8,1	7,2	0,9	10,2
	Ausland . . . . .	36 700	7,1	9,4	9,1	7,8	1,3	11,4

## Eheschließende nach Wohnort und Monaten 1926

10 Monate	Heiratende Männer aus der Wohnbevölkerung			Heiratende Frauen aus der Wohnbevölkerung			Es heirateten v. 1000Einwohnern	
	Frau in Zürich	Frau auswärts	im ganzen	Mann in Zürich	Mann auswärts	im ganzen	männl. Geschl.	weibl. Geschl.
	Januar .. . . .	76	17	93	76	18	94	11,8
Februar . . . . .	81	28	109	81	9	90	13,8	9,6
März . . . . .	130	34	164	130	43	173	20,6	18,4
April . . . . .	197	72	269	197	59	256	33,4	27,2
Mai . . . . .	174	66	240	174	62	236	29,6	25,0
Juni . . . . .	115	40	155	115	35	150	19,0	15,9
Juli . . . . .	152	61	213	152	32	184	26,2	19,5
August . . . . .	113	38	151	113	35	148	18,5	15,6
September . . . . .	166	47	213	166	43	209	26,1	22,0
Oktober . . . . .	280	95	375	280	63	343	45,8	36,0
November . . . . .	116	40	156	116	37	153	19,0	16,0
Dezember . . . . .	113	28	141	113	30	143	17,3	14,9
Jahr . . . . .	1713	566	2279	1713	466	2179	23,5	19,2

## Eheschließende\*) nach Familienstand 1926

### Grundzahlen

11 Männer	Frauen			Zu- sam- men
	ledig	ver- witwet	ge- schie- den	
Ledig . .	1738	45	87	1870
Verwitwet	106	37	30	173
Geschieden	166	15	55	236
Zusammen	2010	97	172	2279

### Prozentzahlen

11 Männer	Frauen			Zu- sam- men
	ledig	ver- witwet	ge- schie- den	
Ledig . .	76,2	2,0	3,8	82,0
Verwitwet	4,7	1,6	1,3	7,6
Geschieden	7,3	0,7	2,4	10,4
Zusammen	88,2	4,3	7,5	100,0

## Eheschließende\*) nach Heimat 1926

12 Heimat der Männer	Heimat der Frauen								Zu- sam- men
	Stadt Zürich	Übriger Kanton	Übrige Schweiz	Schweiz	Deutsch- land	Italien	Übriges Ausland	Aus- land	
Stadt Zürich .	123	69	218	410	85	8	23	116	526
Übriger Kanton	57	92	166	315	45	13	13	71	386
Übrige Schweiz	127	157	583	867	169	34	38	241	1108
Schweiz . . . .	307	318	967	1592	299	55	74	428	2020
Deutschland . .	15	16	60	91	33	6	12	51	142
Italien . . . . .	8	6	19	33	7	16	1	24	57
Übrig. Ausland	5	3	14	22	14	3	21	38	60
Ausland . . . .	28	25	93	146	54	25	34	113	259
Zusammen . . .	335	343	1060	1738	353	80	108	541	2279

\*) Männer aus der Wohnbevölkerung und ihre Frauen

## Eheschließende\*) nach Alter und Familienstand 1926

13 Alter in Jahren	Männer				Frauen			
	ledig	ver- witwet	ge- schieden	im ganzen	ledig	ver- witwet	ge- schieden	im ganzen
<b>Grundzahlen</b>								
60 u.m.	1	27	5	33	—	8	—	8
55-59	3	20	11	34	1	5	3	9
50-54	7	27	20	54	6	13	7	26
45-49	22	23	24	69	9	18	15	42
40-44	47	33	35	115	54	11	26	91
35-39	112	19	62	193	107	14	36	157
30-34	366	17	51	434	275	21	42	338
25-29	857	7	25	889	730	7	37	774
20-24	453	—	3	456	771	—	6	777
unter 20	2	—	—	2	57	—	—	57
Zus.	1870	173	236	2279	2010	97	172	2279
<b>Prozentzahlen</b>								
60 u.m.	0,0	15,6	2,1	1,5	—	8,2	—	0,4
55-59	0,1	11,6	4,7	1,5	0,0	5,2	1,8	0,4
50-54	0,4	15,6	8,5	2,4	0,3	13,4	4,1	1,1
45-49	1,2	13,3	10,1	3,0	0,5	18,6	8,7	1,8
40-44	2,5	19,1	14,8	5,0	2,7	11,3	15,1	4,0
35-39	6,0	11,0	26,3	8,5	5,3	14,4	20,9	6,9
30-34	19,6	9,8	21,6	19,0	13,7	21,7	24,4	14,8
25-29	45,9	4,0	10,6	39,0	36,3	7,2	21,5	34,0
20-24	24,2	—	1,3	20,0	38,4	—	3,5	34,1
unter 20	0,1	—	—	0,1	2,8	—	—	2,5
Zus.	100,0	100,0	100,0	100,0	100,0	100,0	100,0	100,0
Mittl. Alt.	28,1	47,1	39,2	30,7	26,6	42,7	35,6	28,0

## Eheschließende\*) nach gegenseitigem Alter 1926

14 Alter der Männer in Jahren	Alter der Frauen in Jahren										Zus. Män- ner
	unt. 19	20-24	25-29	30-34	35-39	40-44	45-49	50-54	55-59	60 u.m.	
60 u.m.	—	—	—	1	4	9	7	5	3	4	33
55-59	—	—	2	4	4	8	6	8	1	1	34
50-54	—	2	4	6	11	13	10	3	3	2	54
45-49	—	5	9	18	16	11	5	3	1	1	69
40-44	—	12	25	34	21	14	6	3	—	—	115
35-39	1	27	59	52	41	7	3	2	1	—	193
30-34	9	103	182	97	31	8	3	1	—	—	434
25-29	15	362	367	101	24	17	2	1	—	—	889
20-24	32	265	125	25	5	4	—	—	—	—	456
unter 20	—	1	1	—	—	—	—	—	—	—	2
Zs.Frauen	57	777	774	338	157	91	42	26	9	8	2279

\*) Männer aus der Wohnbevölkerung und ihre Frauen

## Eheschließende nach Berufszugehörigkeit 1926

15  Berufe der Eheschließenden	Heiraten in der Wohnbevölkerung						Heiratende Frauen aus der Wohnbevölkerung		
	Männer			deren Frauen			Schwei- zer	Aus- län- der	Zu- sam- men
	Schwei- zer	Aus- län- der	Zu- sam- men	Schwei- zer	Aus- län- der	Zu- sam- men			
<b>Selbständige ohne freie Berufe</b>									
Urproduktion . . . . .	11	1	12	—	—	—	—	—	—
Nahrungs- und Genußmittel	12	2	14	1	1	2	1	1	2
Kleidung, Putz, Reinigung .	23	6	29	76	29	105	69	27	96
Baugewerbe, Holzbearbeitg.	29	7	36	—	—	—	—	—	—
Metall, Maschinen, Apparate	14	2	16	1	—	1	1	—	1
Übrige gewerbliche Berufe .	6	—	6	4	—	4	4	—	4
Wirtschaftsgewerbe . . . . .	9	3	12	11	2	13	8	3	11
Handel . . . . .	110	17	127	15	3	18	15	3	18
Verkehr . . . . .	2	1	3	—	—	—	—	—	—
<b>Zusammen . . . . .</b>	<b>216</b>	<b>39</b>	<b>255</b>	<b>108</b>	<b>35</b>	<b>143</b>	<b>98</b>	<b>34</b>	<b>132</b>
<b>Arbeiter</b>									
Urproduktion . . . . .	49	4	53	10	2	12	5	—	5
Nahrungs- und Genußmittel	91	6	97	5	2	7	4	2	6
Kleidung, Putz, Reinigung .	43	27	70	191	66	257	192	66	258
Wäscherei, Glättere . . . . .	—	—	—	40	6	46	47	8	55
Baugewerbe . . . . .	186	42	228	—	1	1	—	—	—
Holzbearbeitung . . . . .	38	9	47	—	1	1	—	1	1
Metall, Maschinen, Apparate	288	28	316	1	2	3	—	1	1
Textilindustrie . . . . .	12	—	12	61	16	77	43	11	54
Graphische Gewerbe . . . . .	28	6	34	12	6	18	12	5	17
Übrige gewerbliche Berufe .	25	4	29	11	2	13	14	2	16
Wirtschaftsgewerbe . . . . .	25	5	30	113	28	141	106	30	136
Verkehrsanstalten . . . . .	120	—	120	—	—	—	—	—	—
Privates Verkehrsgewerbe .	65	12	77	—	—	—	—	—	—
Hilfsarb. ohne nähere Angb.	25	2	27	30	4	34	23	4	27
Magaziner, Ausfr., Abwärts	77	9	86	9	2	11	9	2	11
<b>Zusammen<sup>1)</sup> . . . . .</b>	<b>1072</b>	<b>154</b>	<b>1226</b>	<b>483</b>	<b>138</b>	<b>621</b>	<b>455</b>	<b>132</b>	<b>587</b>
<b>Private Beamte, Angestellte .</b>									
Kaufmännische . . . . .	360	26	386	304	63	367	293	63	356
Technische und andere . . .	124	14	138	3	1	4	6	1	7
<b>Öffentl. Beamte, Angestellte</b>									
Verkehr, Zoll . . . . .	53	—	53	35	—	35	24	—	24
Verwaltg., industr. Betriebe	69	1	70	3	—	3	6	—	6
Lehrer, Profess., Geistliche .	22	—	22	21	4	25	18	—	18
Anwälte, Ärzte, and. Akad. .	33	2	35	5	2	7	6	1	7
Künstlerische u.a. freie Berufe	35	19	54	17	11	28	14	7	21
Krankenpflege . . . . .	13	1	14	11	5	16	18	6	24
Persönliche Dienste . . . . .	5	—	5	187	170	357	196	184	380
Pers.o.Beruf,in Berufsvorber.	18	3	21	561	112	673	496	121	617
<b>Zusammen . . . . .</b>	<b>2020</b>	<b>259</b>	<b>2279</b>	<b>1738</b>	<b>541</b>	<b>2279</b>	<b>1630</b>	<b>549</b>	<b>2179</b>
<sup>1)</sup> Da- (Hilfsarb., Ungel. überh. von   Arb. in öffentl. Diensten	217 198	13 2	230 200	72 —	18 —	90 —	69 —	18 —	87 —



# Eheschließende nach gegenseitigem Beruf 1926

(Zusammengefasstes Berufsschema nach Tabelle 15)

16 Berufe der Männer	Berufe der Frauen vor der Verheiratung								Zus. Män- ner
	Selbst- ständige	Arbeiterinnen			Dienst- boten	Kauf- männ. Anges- tellte	Übrige Berufe	Berufs- lose	
		Kleidg. Putz- Reinig.	Wirt- schafts- gewerbe	An- dere					
Selbständige									
Handel . . . . .	13	11	4	6	3	32	6	52	127
Andere (ohne freie Berufe) .	11	8	7	7	26	21	9	39	128
Zusammen . . . . .	24	19	11	13	29	53	15	91	255
Arbeiter									
Urproduktion . . . . .	1	10	4	9	14	3	—	12	53
Baugewerbe, Holzbearbeitg.	16	47	24	42	73	18	2	53	275
Metall, Maschinen, Apparate	17	55	33	39	70	38	8	56	316
Übrige gewerbliche Berufe .	13	47	22	23	48	33	6	50	242
Verkehrsanstalten . . . . .	8	21	5	11	24	15	2	34	120
Magaziner, Auslfr., Abwärts	6	15	8	13	23	5	3	10	83
Andere . . . . .	9	23	15	10	34	16	—	30	137
Zusammen <sup>1)</sup> . . . . .	70	218	111	147	286	128	21	245	1226
Private Beamte, Angestellte .	36	51	14	13	28	140	29	213	524
Öffentl. Beamte, Angestellte .	9	8	1	2	3	31	33	58	145
Übrige Berufe . . . . .	4	6	4	1	8	13	20	52	108
Berufslose . . . . .	—	1	—	1	3	2	—	14	21
Zusammen Frauen . . . . .	143	303	141	177	357	367	118	673	2279
<sup>1)</sup> Da- ( Hilfsarb., Ungel. überh. von \ Arb. in öffentl. Diensten	14	46	17	33	71	13	5	31	230
	12	36	9	16	49	22	4	52	200

## Legitimierte Kinder 1926

17 Alter der Kinder bei der Legitimation	In Zürich wohnhafte legitimierte Kinder							In Zürich geb., hier oder auswärts legitim. Kinder	
	Heimat der Mütter			Heimat der Väter			Legiti- mierte über- haupt	Geburts- jahr	Zahl
	Stadt Zürich	Übrige Schweiz	Aus- land	Stadt Zürich	Übrige Schweiz	Aus- land			
5 u. m. Jahre	—	5	2	—	3	4	7	1920 u.f.	14
3-4 Jahre . .	1	5	3	2	7	—	9	1921	5
2 Jahre . . .	—	6	4	3	6	1	10	1922	3
1 Jahr . . .	—	4	3	—	6	1	7	1923	9
6-11 Monate .	1	5	3	2	5	2	9	1924	7
3-5 Monate .	1	6	5	—	10	2	12	1925	24
unt. 3 Monaten	1	17	3	4	13	4	21	1926	42
Zusammen	4	48	23	11	50	14	75	Zus.	104
Knaben . . .	3	30	12	8	29	8	45	Knaben	66
Mädchen . .	1	18	11	3	21	6	30	Mädch.	38

## Ehelösungen durch Tod, Ehescheidungen nach Ehedauer 1926

18 Ehedauer in Jahren	Ehelösungen durch Tod verheirateter			Ehescheidungen*)				Auf- gelöste Ehen im ganzen	
				Wohnort des Mannes		Heimat des Mannes			im ganzen
	Männer	Frauen	zus.	Zürich	Unbek.	Schweiz	Ausland		
25 u. m.	304	175	479	14	1	13	2	15	494
20-24	61	41	102	14	2	13	3	16	118
15-19	63	30	93	36	2	32	6	38	131
10-14	45	34	79	44	4	39	9	48	127
5- 9	46	45	91	97	2	95	4	99	190
unter 5	50	35	85	115	3	111	7	118	203
unbekannt	18	4	22	—	—	—	—	—	22
<b>Zusammen</b>	<b>587</b>	<b>364</b>	<b>951</b>	<b>320</b>	<b>14</b>	<b>303</b>	<b>31</b>	<b>334</b>	<b>1285</b>

\*) Gerichtlich gänzlich geschiedene Ehen in der Wohnbevölkerung. Zur Wohnbevölkerung werden gezählt die Ehescheidungen von in Zürich wohnhaften Männern und von in Zürich wohnhaften Frauen, deren Männer unbekannt abwesend sind

## Ehescheidungen nach gegenseitigem Alter 1926

19 Alter der geschiedenen Männer in Jahren	Alter der geschiedenen Frauen in Jahren								Zus. Män- ner
	unt. 25	25-29	30-34	35-39	40-44	45-49	50-59	90 u. m.	
60 u. m.	—	—	—	—	—	2	1	1	4
50-59	—	2	—	1	3	6	17	1	30
45-49	1	1	4	6	9	7	10	—	38
40-44	—	1	11	18	16	6	6	—	58
35-39	5	12	14	19	9	2	1	—	62
30-34	4	32	34	7	6	1	1	—	85
25-29	11	23	13	1	1	—	—	—	49
unter 25	4	2	2	—	—	—	—	—	8
<b>Zusammen Frauen</b>	<b>25</b>	<b>73</b>	<b>78</b>	<b>52</b>	<b>44</b>	<b>24</b>	<b>36</b>	<b>2</b>	<b>334</b>

## Ehescheidungen nach Konfession und Kinderzahl 1926

20 Konfession der Männer	Konfession der Frauen				Schei- dungen zusam- men	Kinderzahl der Ehen			
	prote- stan- tisch	katho- lisch	israe- lisch	andere, keine, unbek.		0 Kind	1 Kind	2 Kinder	3 u. m. Kinder
Protestantisch .	171	48	3	3	225	107	57	40	21
Katholisch . . .	38	52	1	1	92	44	23	12	13
Israelitisch . . .	1	1	4	—	6	5	1	—	—
And.,keine,unbek.	8	1	—	2	11	5	3	—	3
<b>Zusammen . . .</b>	<b>218</b>	<b>102</b>	<b>8</b>	<b>6</b>	<b>334</b>	<b>161</b>	<b>84</b>	<b>52</b>	<b>37</b>

Bei den 334 Scheidungen waren Kläger: Mann 136, Frau 172, Beide 26 mal  
Scheidungen wegen «Tiefer Zerrüttung des ehelichen Verhältnisses» (Art. 142, ZGB): 300

## Geborene nach Monaten 1926

21 Monate	Lebendgeborene					Totgeborene					Geborene überhaupt
	ehe-lich	un-ehel.	Kna-ben	Mäd-chen	zus.	ehe-lich	un-ehel.	Kna-ben	Mäd-chen	zus.	
Januar . .	213	34	121	126	247	3	—	3	—	3	250
Februar . .	220	27	115	132	247	5	1	1	5	6	253
März . . .	231	25	128	128	256	5	—	1	4	5	261
April . . .	234	26	143	117	260	9	1	7	3	10	270
Mai . . . .	215	22	113	124	237	5	—	2	3	5	242
Juni . . . .	230	13	129	114	243	3	1	2	2	4	247
Juli . . . .	220	18	117	121	238	6	1	4	3	7	245
August . . .	203	17	121	99	220	6	—	3	3	6	226
September .	199	16	116	99	215	3	2	3	2	5	220
Oktober . .	204	20	117	107	224	3	—	1	2	3	227
November . .	212	26	120	118	238	11	1	4	8	12	250
Dezember . .	207	21	111	117	228	9	1	8	2	10	238
Jahr . . . .	2588	265	1451	1402	2853	68	8	39	37	76	2929

## Geborene nach Stadtkreisen 1926

22 Stadtkreise	Lebendgeborene					Totgeborene					Geborene überhaupt
	ehe-lich	un-ehel.	Kna-ben	Mäd-chen	zus.	ehe-lich	un-ehel.	Kna-ben	Mäd-chen	zus.	
1	187	43	122	108	230	5	2	3	4	7	237
2	199	18	102	115	217	4	1	2	3	5	222
3	465	55	249	271	520	10	—	7	3	10	530
4	443	42	260	225	485	14	1	5	10	15	500
5	206	29	109	126	235	8	—	4	4	8	243
6	589	51	326	314	640	17	3	13	7	20	660
7	244	8	146	106	252	5	1	3	3	6	258
8	255	19	137	137	274	5	—	2	3	5	279
Stadt . .	2588	265	1451	1402	2853	68	8	39	37	76	2929

## Geborene nach Heimatgruppen 1926

23 Heimat	Lebendgeborene					Totgeborene					Geborene überhaupt
	ehe-lich	un-ehel.	Kna-ben	Mäd-chen	zus.	ehe-lich	un-ehel.	Kna-ben	Mäd-chen	zus.	
Stadt Zürich	586	23	314	295	609	11	1	6	6	12	621
Übr. Kanton	431	45	226	250	476	13	—	10	3	13	489
Übr. Schweiz	1305	129	732	702	1434	36	5	18	23	41	1475
Schweiz . .	2322	197	1272	1247	2519	60	6	34	32	66	2585
Deutschland	130	45	90	85	175	4	2	2	4	6	181
Italien . .	76	11	51	36	87	3	—	2	1	3	90
Übr. Ausland	60	12	38	34	72	1	—	1	—	1	73
Ausland . .	266	68	179	155	334	8	2	5	5	10	344
Zusammen .	2588	265	1451	1402	2853	68	8	39	37	76	2929

## Geborene nach Heimatgruppen und Alter der Mütter 1926

24 Alter der Mütter in Jahren	Schweizerkinder			Ausländerkinder			Geborene überhaupt	Prozentzahlen		
	lebend gebör.	tot gebör.	über- haupt	lebend gebör.	tot gebör.	über- haupt		Schwei- zer	Aus- länder	Geb. überh.
Eheliche										
45 u. mehr	8	—	8	2	—	2	10	0,3	0,7	0,4
40-44	72	4	76	14	2	16	92	3,2	5,8	3,5
35-39	268	15	283	37	4	41	324	11,9	15,0	12,2
30-34	712	16	728	66	1	67	795	30,5	24,5	29,9
25-29	888	19	907	94	—	94	1001	38,1	34,3	37,7
20-24	363	6	369	51	1	52	421	15,5	19,0	15,8
unter 20	11	—	11	2	—	2	13	0,5	0,7	0,5
Überhaupt	2322	60	2382	266	8	274	2656	100,0	100,0	100,0
Uneheliche										
35 u. mehr	10	2	12	3	—	3	15	5,9	4,3	5,5
30-34	27	1	28	8	—	8	36	13,8	11,4	13,2
25-29	50	1	51	15	—	15	66	25,1	21,4	24,2
20-24	89	2	91	38	2	40	131	44,8	57,2	48,0
unter 20	21	—	21	4	—	4	25	10,4	5,7	9,1
Überhaupt	197	6	203	68	2	70	273	100,0	100,0	100,0

## Erstgeborene Kinder nach der Ehedauer 1926

### Einschließlich Totgeborene

25 Ehedauer	Alter der Mütter in Jahren				Erstge- borene im ganzen	Schwei- zer- kinder	Aus- län- der- kinder	Prozentzahlen		
	bis 24	25-29	30-34	35 u.m.				Erstg. überh.	Schwei- zer	Auslän- der
10 u. m. Jahre	—	—	1	11	12	11	1	1,0	1,0	0,8
5-9 »	1	26	41	25	93	84	9	7,2	7,3	7,0
4 »	5	19	25	5	54	48	6	4,2	4,2	4,7
3 »	8	52	35	8	103	94	9	8,0	8,1	7,0
2 »	22	72	31	10	135	129	6	10,5	11,2	4,7
1 Jahr	69	166	62	18	315	282	33	24,4	24,3	25,8
unter 1 »	225	244	89	17	575	511	64	44,7	43,9	50,0
11 Monate	9	28	9	1	47	41	6	3,7	3,6	4,7
10 »	21	28	17	1	67	63	4	5,2	5,4	3,1
9 »	17	38	16	7	78	71	7	6,0	6,0	5,5
8 »	15	17	7	—	39	34	5	3,0	2,9	3,9
7 »	7	6	4	—	17	16	1	1,3	1,4	0,8
6 »	12	18	7	3	40	38	2	3,1	3,3	1,5
5 »	23	19	7	3	52	48	4	4,1	4,2	3,1
4 »	27	31	9	1	68	60	8	5,3	5,2	6,3
3 »	32	24	4	—	60	56	4	4,7	4,8	3,1
2 »	25	17	3	—	45	37	8	3,5	3,1	6,3
1 Monat	21	11	5	1	38	27	11	2,9	2,3	8,6
unter 1 »	16	7	1	—	24	20	4	1,9	1,7	3,1
Überhaupt	330	579	284	94	1287	1159	128	100,0	100,0	100,0

## Geburtenfolge der ehelich Geborenen 1926

26 Ge- borene im	Altersjahre der Mütter	Aus der bestehenden Ehe das wievielte Kind (einschließlich vorausgehende totgeborene und legitimierte Kinder)							Ehelich Ge- borene über- haupt
		1. Kind	2. Kind	3. Kind	4. Kind	5. Kind	6. Kind	7. oder spätere Kind	
11. und spättern Ehejahr	40 u.m.	3	8	6	16	11	7	8	59
	35-39	8	9	26	27	16	12	7	105
	30-34	1	9	5	8	5	5	4	37
	25-29	—	—	1	—	—	1	—	2
	unter 25	—	—	—	—	—	—	—	—
Zus.	12	26	38	51	32	25	19	203	
6.—10. Ehejahr	40 u.m.	4	9	6	3	1	—	—	23
	35-39	21	42	31	24	3	5	—	126
	30-34	41	105	89	50	15	7	3	310
	25-29	26	52	37	22	11	2	2	152
	unter 25	1	2	1	1	—	—	—	5
Zus.	93	210	164	100	30	14	5	616	
4. u. 5. Ehejahr	40 u.m.	5	3	3	—	—	—	—	11
	35-39	8	19	8	1	—	—	—	36
	30-34	60	95	31	7	—	—	—	193
	25-29	71	121	45	5	1	—	—	243
	unter 25	13	12	7	2	—	—	—	34
Zus.	157	250	94	15	1	—	—	517	
2. u. 3. Ehejahr	40 u.m.	2	4	—	—	—	—	—	6
	35-39	26	14	—	1	—	—	—	41
	30-34	93	62	4	3	—	—	—	162
	25-29	238	101	13	1	—	—	—	353
	unter 25	91	62	10	—	—	—	—	163
Zus.	450	243	27	5	—	—	—	725	
1. Ehejahr	40 u.m.	3	—	—	—	—	—	—	3
	35-39	14	2	—	—	—	—	—	16
	30-34	89	4	—	—	—	—	—	93
	25-29	244	6	1	—	—	—	—	251
	unter 25	225	7	—	—	—	—	—	232
Zus.	575	19	1	—	—	—	—	595	
Über- haupt	40 u.m.	17	24	15	19	12	7	8	102
	35-39	77	86	65	53	19	17	7	324
	30-34	284	275	129	68	20	12	7	795
	25-29	579	280	97	28	12	3	2	1001
	unter 25	330	83	18	3	—	—	—	434
Zus.	1287	748	324	171	63	39	24	2656	
Davon Totgeborene		40	11	10	3	1	1	2	68

## Geborene nach Berufszugehörigkeit 1926

27 Berufe der Väter bzw. der unehelichen Mütter	Ehelich Geborene					Unehelich Geborene				
	Schweizer		Ausländer		Zu- sam- men	Schweizer		Ausländer		Zu- sam- men
	le- bend	tot	le- bend	tot		le- bend	tot	le- bend	tot	
<b>Selbständige ohne freie Berufe</b>										
Urproduktion . . . . .	19	2	—	—	21	—	—	—	—	—
Nahrungs- und Genußmittel	37	—	3	1	41	—	—	—	—	—
Kleidung, Putz, Reinigung .	23	—	11	1	35	5	—	1	—	6
Baugewerbe, Holzbearbeitg.	41	—	12	—	53	—	—	—	—	—
Metall, Maschinen, Apparate	31	2	1	—	34	—	—	—	—	—
Übrige gewerbliche Berufe .	13	2	4	—	19	—	—	—	—	—
Wirtschaftsgewerbe . . . . .	16	—	6	—	22	—	—	—	—	—
Handel . . . . .	170	5	29	1	205	—	1	—	—	1
Verkehr . . . . .	8	—	—	—	8	—	—	—	—	—
<b>Zusammen . . . . .</b>	<b>358</b>	<b>11</b>	<b>66</b>	<b>3</b>	<b>438</b>	<b>5</b>	<b>1</b>	<b>1</b>	<b>—</b>	<b>7</b>
<b>Arbeiter</b>										
Urproduktion . . . . .	36	—	—	1	37	1	—	—	—	1
Nahrungs- und Genußmittel	54	2	4	—	60	1	—	—	—	1
Kleidung, Putz, Reinigung .	41	2	16	—	59	23	—	5	1	29
Wäscherei, Glättere . . . . .	—	—	—	—	—	4	1	3	—	8
Baugewerbe . . . . .	191	4	46	—	241	—	—	—	—	—
Holzbearbeitung . . . . .	53	1	7	1	62	—	—	—	—	—
Metall, Maschinen, Apparate	291	10	18	—	319	—	—	—	—	—
Textilindustrie . . . . .	13	—	1	1	15	3	—	—	—	3
Graphische Gewerbe . . . . .	36	—	5	—	41	1	—	1	—	2
Übrige gewerbliche Berufe .	27	—	6	—	33	—	—	—	—	—
Wirtschaftsgewerbe . . . . .	23	1	6	—	30	17	—	6	—	23
Verkehrsanstalten . . . . .	169	6	1	—	176	—	—	—	—	—
Privates Verkehrsgewerbe .	81	2	7	1	91	—	—	—	—	—
Hilfsarb. ohne nähere Angabe	65	—	10	—	75	6	—	4	—	10
Magaziner, Ausflr., Abwärts	79	3	10	1	93	—	—	—	—	—
<b>Zusammen <sup>1)</sup> . . . . .</b>	<b>1159</b>	<b>31</b>	<b>137</b>	<b>5</b>	<b>1332</b>	<b>56</b>	<b>1</b>	<b>19</b>	<b>1</b>	<b>77</b>
<b>Private Beamte, Angestellte</b>										
Kaufmännische . . . . .	406	7	31	—	444	24	1	2	—	27
Technische und andere . . .	127	1	13	—	141	—	—	—	—	—
<b>Öffentl. Beamte, Angestellte</b>										
Verkehr, Zoll . . . . .	76	3	—	—	79	—	—	—	—	—
Verwaltung, industr. Betriebe	82	3	3	—	88	—	—	—	—	—
Lehrer, Profess., Geistliche .	32	—	2	—	34	—	—	—	—	—
Anwälte, Ärzte, andere Akad.	43	1	3	—	47	—	—	—	—	—
Künstlerische u. a. freie Berufe	16	2	8	—	26	—	—	2	—	2
Krankenpflege . . . . .	11	—	—	—	11	—	—	—	—	—
Persönliche Dienste . . . . .	2	—	1	—	3	88	2	38	1	129
Pers. o. Beruf, in Berufsvorber.	10	1	2	—	13	24	1	6	—	31
<b>Zusammen . . . . .</b>	<b>2322</b>	<b>60</b>	<b>266</b>	<b>8</b>	<b>2656</b>	<b>197</b>	<b>6</b>	<b>68</b>	<b>2</b>	<b>273</b>
<sup>1)</sup> Da- ( Hilfsarb., Ungel. überh. von   Arb. in öffentl. Diensten	261 300	5 8	30 —	1 —	297 308	8 —	1 —	5 —	— —	14 —

## Geborene überhaupt nach Niederkunftsort der Mütter 1926

In der Wohnbevölkerung Geborene

28 Niederkunftsort der Mütter	Ehelich Geborene			Unehelich Geborene			Geborene über- haupt	Prozentzahlen	
	le- bend	tot	zus.	le- bend	tot	zus.		Ehel. zus.	Unehel. zus.
Frauenklinik . . . .	847	28	875	147	5	152	1027	32,9	55,7
Pflegersinnenschule .	426	10	436	14	—	14	450	16,4	5,1
Andere Anstalten . .	306	9	315	73	—	73	388	11,9	26,7
Anstalten zusammen	1579	47	1626	234	5	239	1865	61,2	87,5
Privatwohnung . . .	1009	21	1030	31	3	34	1064	38,8	12,5
Zusammen . . . . .	2588	68	2656	265	8	273	2929	100,0	100,0

## Ehelich Geborene nach Stadtkreisen und Niederkunftsort der Mütter 1926

In der Wohnbevölkerung Geborene

29 Niederkunftsort der Mütter	Geborene (lebend u. tot) von Müttern aus dem Stadtkreis								Ganze Stadt
	1	2	3	4	5	6	7	8	
Frauenklinik . . . .	129	67	182	198	113	210	49	79	1027
Pflegersinnenschule .	19	54	73	61	19	95	76	53	450
Andere Anstalten . .	25	40	57	29	11	123	53	50	388
Anstalten zusammen	173	161	312	288	143	428	178	182	1865
Privatwohnung . . .	64	61	218	212	100	232	80	97	1064
Zusammen . . . . .	237	222	530	500	243	660	258	279	2929

## Mehrgeburten in der Wohnbevölkerung 1926

30 Art der Mehrgeburten	Geburten		Ehelich Geborene			Unehelich Geborene			Geborene über- haupt
	ehelich	unehel.	le- bend	tot	zus.	le- bend	tot	zus.	
2 Knaben . . . . .	12	1	22	2	24	2	—	2	26
1 Knabe, 1 Mädchen .	13	—	25	1	26	—	—	—	26
2 Mädchen . . . . .	6	—	12	—	12	—	—	—	12
Zwillinge zusammen	31	1	59	3	62	2	—	2	64
3 Knaben . . . . .	—	—	—	—	—	—	—	—	—
2 Knaben, 1 Mädchen	—	—	—	—	—	—	—	—	—
1 Knabe, 2 Mädchen	—	—	—	—	—	—	—	—	—
3 Mädchen . . . . .	1	—	3	—	3	—	—	—	3
Drillinge zusammen	1	—	3	—	3	—	—	—	3
Zusammen . . . . .	32	1	62	3	65	2	—	2	67

## Uneheliche Mütter 1926

Nach Familienstand, Heimat, Alter, Geburtenfolge

31 Familienstand Heimat	Alter der Mütter in Jahren					Geburtenfolge *)			Uneheliche im ganzen	
	unter 20	20-24	25-29	30-34	35 u.m.	1. Geburt	2. Geburt	3. u. f. Geburt	Mütter   Kinder	
									Mütter	Kinder
Ledig . . .	25	131	62	31	13	229	29	4	262	263
Verwitwet .	—	—	1	—	1	2	—	—	2	2
Geschieden .	—	—	3	4	1	7	1	—	8	8
Zusammen .	25	131	66	35	15	238	30	4	272	273
Schweiz . .	20	89	50	27	11	173	21	3	197	198
Ausland . .	5	42	16	8	4	65	9	1	75	75

\*) Nach der Zahl der unehelichen Geburten

## Nach Beruf, Alter, Geburtenfolge

32 Berufe der Mütter	Alter der Mütter in Jahren					Geburtenfolge*)		Unehel. Gebur- ten zus.
	unter 20	20-24	25-29	30-34	35 u.m.	1. Geburt	2. u. f. Geburt	
Schneiderin, Näherin . .	2	19	4	3	1	26	3	29
Glätterin, Wäscherin . .	—	3	2	—	2	7	—	7
Modistin, Coiffeuse . . .	1	1	—	2	—	3	1	4
Textilarbeiterin . . . . .	—	1	1	—	1	3	—	3
And. gewerbl. Arbeiterin .	1	7	5	—	1	11	3	14
Laden-u. Verkaufspersonal	8	3	4	1	1	16	1	17
Bureaupersonal . . . . .	3	3	3	1	—	9	1	10
Serviertochter . . . . .	1	10	4	1	—	15	1	16
Dienstbote <sup>1)</sup> . . . . .	6	68	35	<sup>2)</sup> 21	5	<sup>2)</sup> 115	20	<sup>2)</sup> 135
Anderer Beruf . . . . .	—	1	—	2	3	5	1	6
Haustochter, Berufslose .	3	15	8	4	1	28	3	31
Zusammen . . . . .	25	131	66	35	15	238	34	272

<sup>1)</sup> Küchen- und Zimmerdienst in Privathäusern, Hotels und Wirtschaften

<sup>2)</sup> Darunter 1 Zwillingengeburt — \*) Vgl. Anmerkung in Tabelle 31

## Totgeborene nach Alter der Mütter und Geburtenfolge 1926

33 Alter der Mütter in Jahren	Kna- ben	Mäd- chen	Ehe- liche	Unehel- liche	Totgeborene nach Geburtenfolge				Totge- borene zus.
					1. Geburt	2. Geburt	3. Geburt	4. u. f. Geburt	
40 u. m.	4	3	6	1	2	—	3	2	7
35-39	11	9	19	1	10	4	3	3	20
30-34	6	12	17	1	8	4	4	2	18
25-29	13	7	19	1	16	3	1	—	20
20-24	5	6	7	4	9	-2	—	—	11
unter 20	—	—	—	—	—	—	—	—	—
Zusammen	39	37	68	8	45	13	11	7	76



# Gestorbene Säuglinge 1926

Weitere Nachweise in Tabellen 37 bis 42

## Nach Monaten und Todesursachen

34 Monate	Legitimität		Geschlecht		Todesursachen					Zusammen
	ehe- lich	un- ehe- lich	Kna- ben	Mäd- chen	Früh- geb. u. a. spez. Ur- sachen	Krankh. der Verdau- ungsg. org.	Krankh. der At- mungs- organe	Infek- tions- krank- heiten	an- dere	
Januar . .	4	1	5	—	2	—	1	2	—	5
Februar . .	11	3	10	4	7	—	1	6	—	14
März . . .	2	2	3	1	1	—	1	2	—	4
April . . .	7	—	2	5	6	—	—	1	—	7
Mai . . . .	3	3	2	4	5	—	1	—	—	6
Juni . . . .	7	—	5	2	5	1	—	1	—	7
Juli . . . .	8	3	6	5	4	2	—	4	1	11
August . .	4	1	4	1	3	—	—	1	1	5
September .	1	3	2	2	1	2	—	—	1	4
Oktober . .	4	4	4	4	3	2	2	1	—	8
November .	10	1	6	5	7	—	1	1	2	11
Dezember .	14	1	12	3	7	2	1	1	4	15
Jahr . . . .	75	22	61	36	51	9	8	20	9	97

## Nach Alter und Todesursachen

35 Alter	Ehe- liche	Un- ehe- liche	Kna- ben	Mäd- chen	Früh- geb. u. a. spez. Ur- sachen	Krankh. der Verdau- ungsg. org.	Krankh. der At- mungs- organe	Infek- tions- krank- heiten	And. Todes- ur- sachen	Zus- ammen
6-11 Monate	13	1	8	6	1	1	1	10	1	14
3- 5 Monate	9	6	8	7	1	2	3	5	4	15
1- 2 Monate	9	7	8	8	2	5	2	5	2	16
7-29 Tage .	7	—	4	3	4	1	2	—	—	7
1- 6 Tage .	11	3	9	5	12	—	—	—	2	14
unter 1 Tag	26	5	24	7	31	—	—	—	—	31
Zusammen .	75	22	61	36	51	9	8	20	9	97
Eheliche . .	75	—	48	27	42	8	3	14	8	75
Uneheliche .	—	22	13	9	9	1	5	6	1	22
Knaben . . .	48	13	61	—	35	4	4	9	9	61
Mädchen . .	27	9	—	36	16	5	4	11	—	36
Schweizer .	69	16	54	31	45	9	6	18	7	85
Ausländer .	6	6	7	5	6	—	2	2	2	12

## Verhältniszahlen

36 Bezeichnung	Ehe- liche	Unehe- liche	Kna- ben	Mäd- chen	Schwei- zer	Aus- länder	Über- haupt
Lebendgeborene . . . . .	2588	265	1451	1402	2519	334	2853
Im 1. Altersjahr Gestorbene	75	22	61	36	85	12	97
Gest. auf 100 Lebendgeb. .	2,9	8,3	4,2	2,6	3,4	3,6	3,4

## Gestorbene nach Alter und Monaten 1926

<b>37</b> Alters- jahre	Jan- uar	Feb- ruar	März	April	Mai	Juni	Juli	Aug- ust	Sep- tem- ber	Ok- tober	No- vem- ber	De- zem- ber
	<b>Männliche Gestorbene</b>											
80 u. m.	4	3	7	6	6	2	2	1	4	3	2	2
70-79	17	8	11	14	12	9	9	11	8	16	11	12
60-69	13	28	27	18	15	11	20	21	18	26	22	22
50-59	21	14	15	12	20	16	16	14	17	19	20	22
40-49	13	8	11	15	9	12	15	10	7	9	8	8
30-39	4	11	7	7	8	1	7	4	7	9	2	4
20-29	4	7	4	3	6	6	9	6	3	5	2	7
15-19	—	3	3	—	2	3	3	2	3	—	2	—
5-14	—	1	2	—	—	3	2	1	2	2	1	—
1- 4	3	1	1	1	3	2	2	—	3	1	—	1
unter 1	5	10	3	2	2	5	6	4	2	4	6	12
<b>Zusammen</b>	<b>84</b>	<b>94</b>	<b>91</b>	<b>78</b>	<b>83</b>	<b>70</b>	<b>91</b>	<b>74</b>	<b>74</b>	<b>94</b>	<b>76</b>	<b>90</b>
	<b>Weibliche Gestorbene</b>											
80 u. m.	13	10	8	7	11	9	8	15	5	6	11	8
70-79	20	23	24	24	15	20	18	13	13	16	14	26
60-69	21	31	16	20	20	12	16	14	12	16	14	26
50-59	9	15	19	18	9	12	9	12	11	10	10	15
40-49	9	12	11	9	9	3	5	10	13	10	12	10
30-39	10	8	6	5	5	3	8	4	2	4	9	5
20-29	1	3	12	13	3	5	6	10	4	4	6	11
15-19	—	4	3	5	—	3	3	1	3	—	1	1
5-14	1	—	—	—	1	3	1	—	—	—	1	2
1- 4	3	—	4	2	1	1	1	—	1	1	1	2
unter 1	—	4	1	5	4	2	5	1	2	4	5	3
<b>Zusammen</b>	<b>87</b>	<b>110</b>	<b>104</b>	<b>108</b>	<b>78</b>	<b>73</b>	<b>80</b>	<b>80</b>	<b>66</b>	<b>71</b>	<b>84</b>	<b>109</b>
	<b>Gestorbene überhaupt</b>											
80 u. m.	17	13	15	13	17	11	10	16	9	9	13	10
70-79	37	31	35	38	27	29	27	24	21	32	25	38
60-69	34	59	43	38	35	23	36	35	30	42	36	48
50-59	30	29	34	30	29	28	25	26	28	29	30	37
40-49	22	20	22	24	18	15	20	20	20	19	20	18
30-39	14	19	13	12	13	4	15	8	9	13	11	9
20-29	5	10	16	16	9	11	15	16	7	9	8	18
15-19	—	7	6	5	2	6	6	3	6	—	3	1
5-14	1	1	2	—	1	6	3	1	2	2	2	2
1- 4	6	1	5	3	4	3	3	—	4	2	1	3
unter 1	5	14	4	7	6	7	11	5	4	8	11	15
<b>Zusammen</b>	<b>171</b>	<b>204</b>	<b>195</b>	<b>186</b>	<b>161</b>	<b>143</b>	<b>171</b>	<b>154</b>	<b>140</b>	<b>165</b>	<b>160</b>	<b>199</b>

Gesamtzahl der Gestorbenen nach Altersklassen in Tabelle 38

## Gestorbene nach Alter, Familienstand und Heimat 1926

38 Alters- jahre	Familienstand				Heimat					Zu- sam- men
	ledig	ver- heira- tet	ver- wit- wet	ge- schie- den	Stadt Zürich	Übr. Kan- ton	Übrige Schweiz	Schweiz	Aus- land	
<b>Männliche Gestorbene</b>										
80 u. m.	1	12	29	—	21	7	11	39	3	42
70-79	8	85	43	2	57	20	44	121	17	138
60-69	18	181	34	8	108	32	65	205	36	241
50-59	19	166	12	9	70	28	73	171	35	206
40-49	24	94	4	3	39	24	49	112	13	125
30-39	28	39	1	3	17	12	34	63	8	71
20-29	52	10	—	—	17	6	32	55	7	62
15-19	21	—	—	—	8	1	9	18	3	21
5-14	14	—	—	—	5	4	4	13	1	14
1- 4	18	—	—	—	5	4	5	14	4	18
unter 1	61	—	—	—	15	8	31	54	7	61
Zus.	264	587	123	25	362	146	357	865	134	999
<b>Weibliche Gestorbene</b>										
80 u. m.	20	5	83	3	46	22	28	96	15	111
70-79	24	37	157	8	92	44	57	193	33	226
60-69	45	78	83	12	85	31	72	188	30	218
50-59	18	92	34	5	55	19	53	127	22	149
40-49	18	77	13	5	40	18	39	97	16	113
30-39	13	49	3	4	15	15	29	59	10	69
20-29	49	26	2	1	15	10	39	64	14	78
15-19	24	—	—	—	5	2	10	17	7	24
5-14	9	—	—	—	2	2	4	8	1	9
1- 4	17	—	—	—	2	4	11	17	—	17
unter 1	36	—	—	—	6	8	17	31	5	36
Zus.	273	364	375	38	363	175	359	897	153	1050
<b>Gestorbene überhaupt</b>										
80 u. m.	21	17	112	3	67	29	39	135	18	153
70-79	32	122	200	10	149	64	101	314	50	364
60-69	63	259	117	20	193	63	137	393	66	459
50-59	37	258	46	14	125	47	126	298	57	355
40-49	42	171	17	8	79	42	88	209	29	238
30-39	41	88	4	7	32	27	63	122	18	140
20-29	101	36	2	1	32	16	71	119	21	140
15-19	45	—	—	—	13	3	19	35	10	45
5-14	23	—	—	—	7	6	8	21	2	23
1- 4	35	—	—	—	7	8	16	31	4	35
unter 1	97	—	—	—	21	16	48	85	12	97
Zus.	537	951	498	63	725	321	716	1762	287	2049

## Gestorbene nach Berufszugehörigkeit 1926

39 Berufe der Selbsttätigen bzw. der Ernährer	Selbsttätige					Angehörige			
	männlich		weiblich		zu- sam- men	Ehe- frauen	Kinder		zu- sam- men
	Schwei- zer	Aus- län- der	Schwei- zer	Aus- län- der			unter 1 Jahr	1 Jahr u.m.	
<b>Selbständige ohne freie Berufe</b>									
Urproduktion . . . . .	14	—	1	—	15	3	—	—	3
Nahrungs- und Genußmittel	13	2	1	—	16	8	1	1	10
Kleidung, Putz, Reinigung .	20	5	19	5	49	11	—	—	11
Baugewerbe, Holzbearbeitg.	31	5	—	—	36	12	4	1	17
Metall, Maschinen, Apparate	20	—	—	—	20	10	—	1	11
Übrige gewerbliche Berufe .	11	6	—	—	17	8	—	2	10
Wirtschaftsgewerbe . . . . .	23	4	10	2	39	7	—	2	9
Handel . . . . .	92	22	8	1	123	35	5	4	44
Verkehr . . . . .	4	—	—	—	4	1	—	—	1
<b>Zusammen . . . . .</b>	<b>228</b>	<b>44</b>	<b>39</b>	<b>8</b>	<b>319</b>	<b>95</b>	<b>10</b>	<b>11</b>	<b>116</b>
<b>Arbeiter</b>									
Urproduktion . . . . .	18	—	1	—	19	3	1	3	7
Nahrungs- und Genußmittel	11	—	—	—	11	2	1	—	3
Kleidung, Putz, Reinigung .	8	5	28	6	47	8	2	2	12
Wäscherei und Glätterei . .	—	—	17	8	25	—	—	—	—
Baugewerbe . . . . .	70	22	—	—	92	26	14	5	45
Holzbearbeitung . . . . .	9	4	1	—	14	14	1	2	17
Metall, Maschinen, Apparate	74	9	—	—	83	41	7	9	57
Textilindustrie . . . . .	15	3	13	1	32	6	2	—	8
Graphische Gewerbe . . . . .	10	2	3	—	15	6	1	4	11
Übrige gewerbliche Berufe .	11	3	4	—	18	3	3	—	6
Wirtschaftsgewerbe . . . . .	9	1	9	4	23	2	1	1	4
Verkehrsanstalten . . . . .	42	—	—	—	42	22	5	3	30
Privates Verkehrsgewerbe .	14	7	—	—	21	5	5	5	15
Hilfsarb. ohne nähere Angabe	6	—	2	—	8	3	4	3	10
Magaziner, Ausfr., Abwärte	43	2	4	—	49	19	1	3	23
<b>Zusammen<sup>1)</sup> . . . . .</b>	<b>340</b>	<b>58</b>	<b>82</b>	<b>19</b>	<b>499</b>	<b>160</b>	<b>48</b>	<b>40</b>	<b>248</b>
<b>Private Beamte, Angestellte</b>									
Kaufmännische . . . . .	70	5	29	3	107	21	16	2	39
Technische und andere . . .	16	6	—	1	23	8	—	7	15
<b>Öffentl. Beamte, Angestellte</b>									
Verkehr, Zoll . . . . .	13	—	2	—	15	14	3	1	18
Verwaltung, industr. Betriebe	39	1	4	—	44	10	5	5	20
Lehrer, Profess., Geistliche .	19	—	4	—	23	12	—	1	13
Anwälte, Ärzte, andere Akad.	11	—	—	1	12	4	1	1	6
Künstlerische u. a. freie Berufe	10	3	5	2	20	9	—	2	11
Krankenpflege . . . . .	5	—	10	3	18	1	1	2	4
Persönliche Dienste . . . . .	3	—	21	7	31	3	9	1	13
Pers. o. Beruf, in Berufsvorber.	25	5	344	52	426	3	4	2	9
<b>Zusammen . . . . .</b>	<b>779</b>	<b>122</b>	<b>540</b>	<b>96</b>	<b>1537</b>	<b>340</b>	<b>97</b>	<b>75</b>	<b>512</b>
<sup>1)</sup> Da- (Hilfsarb., Ungel. überh. von ( Arb. in öffentl. Diensten	88 90	11 1	18 1	4 1	121 93	36 47	12 9	10 6	58 62

# Gestorbene nach Todesursachen und Alter 1926

## Beide Geschlechter

40 Todesursachen	Altersjahre								
	unter 1	1 bis 9	10 bis 19	20 bis 29	30 bis 39	40 bis 49	50 bis 59	60 bis 69	70 und mehr
Pocken . . . . .	—	—	—	—	—	—	—	—	—
Masern . . . . .	1	6	—	—	—	—	—	—	—
Scharlach . . . . .	—	1	—	—	—	—	—	—	—
Diphtherie und Krupp . .	1	2	—	—	—	—	—	—	—
Keuchhusten . . . . .	4	1	—	—	—	—	—	—	—
Unterleibstypus . . . . .	—	—	1	1	1	—	1	—	—
Kindbettfieber . . . . .	—	—	—	1	3	—	—	—	—
Influenza . . . . .	5	3	1	—	3	—	2	6	8
Kruppöse Pneumonie . . . .	3	7	1	4	6	11	14	13	13
Lungentuberkulose . . . .	—	3	17	52	29	30	31	15	16
Hirnhauttuberkulose . . . .	2	3	1	1	2	1	1	—	—
Tuberkulose anderer Organe	1	—	6	8	3	6	—	2	4
Syphilis . . . . .	3	—	—	1	—	2	3	4	—
And. übertragbare Krankh.	—	—	2	4	2	8	4	4	2
Brechdurchfall . . . . .	8	2	—	—	—	—	—	—	—
And. K. d. Verdauungsorgane	1	2	3	11	11	18	27	17	12
Katarrhalische Pneumonie	8	3	—	—	—	1	9	9	23
And. K. d. Atmungsorgane .	—	—	—	2	2	4	3	14	8
Chronische Myocarditis . .	—	—	—	—	4	9	27	57	62
Arterienverkalkung . . . .	—	—	—	—	1	10	27	86	141
Herzfehler . . . . .	—	—	—	3	4	12	12	11	2
And. K. d. Kreislauforgane	—	1	—	2	6	6	16	15	9
Hirnschlag . . . . .	2	—	—	—	1	5	8	17	18
Progressive Paralyse . . . .	—	—	—	—	2	2	5	1	—
And. K. d. Nervensystems . .	1	3	—	6	2	6	8	3	7
Krankh. der Harnwerkzeuge	—	—	—	4	8	11	24	21	8
Krebs . . . . .	—	—	—	2	8	40	65	97	85
Andere Neubildungen . . . .	—	2	—	1	2	7	8	5	5
Chronischer Alkoholismus . .	—	—	—	—	2	8	8	5	1
Rachitis . . . . .	—	2	1	—	—	—	—	—	—
Bald nach Frühgeburt . . . .	20	—	—	—	—	—	—	—	—
d. Geburt } Lebensschwäche	8	—	—	—	—	—	—	—	—
gestorben } (And. Ursachen)	23	—	—	—	—	—	—	—	—
Altersschwäche . . . . .	—	—	—	—	—	—	1	4	61
Unfall . . . . .	1	6	5	17	15	14	11	14	7
Selbstmord . . . . .	—	—	8	13	9	12	14	9	1
Fremde strafbare Handlung	—	—	—	—	1	1	—	—	—
Andere Todesursachen . . . .	5	3	6	6	11	11	24	25	24
Unbekannte Todesursachen	—	—	1	1	2	3	2	5	—
Zusammen . . . . .	97	50	53	140	140	238	355	459	517
Tuberkulose überhaupt . . . .	3	6	24	61	34	37	32	17	20

Gesamtzahl der Gestorbenen nach Todesursachen in Tabelle 44

# Gestorbene nach Todesursachen und Alter 1926

## Männliches Geschlecht

41 Todesursachen	Altersjahre								
	unter 1	1 bis 9	10 bis 19	20 bis 29	30 bis 39	40 bis 49	50 bis 59	60 bis 69	70 und mehr
Pocken . . . . .	—	—	—	—	—	—	—	—	—
Masern . . . . .	1	2	—	—	—	—	—	—	—
Scharlach . . . . .	—	—	—	—	—	—	—	—	—
Diphtherie und Krupp . . . . .	—	—	—	—	—	—	—	—	—
Keuchhusten . . . . .	2	1	—	—	—	—	—	—	—
Unterleibstypus . . . . .	—	—	1	—	1	—	—	—	—
Kindbettfieber . . . . .	—	—	—	—	—	—	—	—	—
Influenza . . . . .	3	1	—	—	—	—	—	2	5
Kruppöse Pneumonie . . . . .	1	5	—	1	1	7	6	4	2
Lungentuberkulose . . . . .	—	2	7	13	15	17	17	13	3
Hirnhauttuberkulose . . . . .	1	2	—	—	1	—	—	—	—
Tuberkulose anderer Organe . . . . .	—	—	4	4	2	1	—	1	—
Syphilis . . . . .	1	—	—	—	—	2	3	3	—
And. übertragbare Krankh. . . . .	—	—	1	2	1	6	3	3	—
Brechdurchfall . . . . .	4	1	—	—	—	—	—	—	—
And. K. d. Verdauungsorgane . . . . .	—	—	2	7	6	9	18	8	4
Katarrhalische Pneumonie . . . . .	4	2	—	—	—	1	6	3	7
And. K. d. Atmungsorgane . . . . .	—	—	—	2	—	3	2	8	4
Chronische Myocarditis . . . . .	—	—	—	—	3	5	14	28	16
Arterienverkalkung . . . . .	—	—	—	—	—	6	24	51	54
Herzfehler . . . . .	—	—	—	—	2	4	4	4	—
And. K. d. Kreislauforgane . . . . .	—	1	—	—	3	3	8	7	3
Hirnschlag . . . . .	2	—	—	—	—	2	4	4	5
Progressive Paralyse . . . . .	—	—	—	—	2	1	4	1	—
And. K. d. Nervensystems . . . . .	1	—	—	3	2	6	7	—	3
Krankh. d. Harnwerkzeuge . . . . .	—	—	—	4	3	4	14	12	2
Krebs . . . . .	—	—	—	2	1	12	29	49	39
Andere Neubildungen . . . . .	—	2	—	1	2	4	3	4	—
Chronischer Alkoholismus . . . . .	—	—	—	—	2	5	6	4	1
Rachitis . . . . .	—	1	—	—	—	—	—	—	—
Bald nach (Frühgeburt . . . . .	12	—	—	—	—	—	—	—	—
d. Geburt (Lebensschwäche . . . . .	6	—	—	—	—	—	—	—	—
gestorben (And. Ursachen . . . . .	17	—	—	—	—	—	—	—	—
Altersschwäche . . . . .	—	—	—	—	—	—	1	1	19
Unfall . . . . .	1	4	4	15	13	12	8	6	1
Selbstmord . . . . .	—	—	5	6	7	9	10	8	—
Fremde strafbare Handlung . . . . .	—	—	—	—	—	—	—	—	—
Andere Todesursachen . . . . .	5	2	3	1	2	4	13	13	12
Unbekannte Todesursachen . . . . .	—	—	—	1	2	2	2	4	—
Zusammen . . . . .	61	26	27	62	71	125	206	241	180
Tuberkulose überhaupt . . . . .	1	4	11	17	18	18	17	14	3

Gesamtzahl der männlichen Gestorbenen nach Todesursachen in Tabelle 44

# Gestorbene nach Todesursachen und Alter 1926

## Weibliches Geschlecht

42 Todesursachen	Altersjahre								
	unter	1	10	20	30	40	50	60	70
	1	bis 9	bis 19	bis 29	bis 39	bis 49	bis 59	bis 69	und mehr
Pocken . . . . .	—	—	—	—	—	—	—	—	—
Masern . . . . .	—	4	—	—	—	—	—	—	—
Scharlach . . . . .	—	1	—	—	—	—	—	—	—
Diphtherie und Krupp . .	1	2	—	—	—	—	—	—	—
Keuchhusten . . . . .	2	—	—	—	—	—	—	—	—
Unterleibstypus . . . . .	—	—	—	1	—	—	1	—	—
Kindbettfieber . . . . .	—	—	—	1	3	—	—	—	—
Influenza . . . . .	2	2	1	—	3	—	2	4	3
Kruppöse Pneumonie . . .	2	2	1	3	5	4	8	9	11
Lungentuberkulose . . . .	—	1	10	39	14	13	14	2	13
Hirnhauttuberkulose . . .	1	1	1	1	1	1	1	—	—
Tuberkulose anderer Organe	1	—	2	4	1	5	—	1	4
Syphilis . . . . .	2	—	—	1	—	—	—	1	—
And. übertragbare Krankh.	—	—	1	2	1	2	1	1	2
Brechdurchfall . . . . .	4	1	—	—	—	—	—	—	—
And. K.d. Verdauungsorgane	1	2	1	4	5	9	9	9	8
Katarrhalische Pneumonie .	4	1	—	—	—	—	3	6	16
And. K. d. Atmungsorgane .	—	—	—	—	2	1	1	6	4
Chronische Myocarditis . .	—	—	—	—	1	4	13	29	46
Arterienverkalkung . . . .	—	—	—	—	1	4	3	35	87
Herzfehler . . . . .	—	—	—	3	2	8	8	7	2
And. K. d. Kreislauforgane	—	—	—	2	3	3	8	8	6
Hirnschlag . . . . .	—	—	—	—	1	3	4	13	13
Progressive Paralyse . . . .	—	—	—	—	—	1	1	—	—
And. K. d. Nervensystems . .	—	3	—	3	—	—	1	3	4
Krankh. d. Harnwerkzeuge	—	—	—	—	5	7	10	9	6
Krebs . . . . .	—	—	—	—	7	28	36	48	46
Andere Neubildungen . . . .	—	—	—	—	—	3	5	1	5
Chronischer Alkoholismus .	—	—	—	—	—	3	2	1	—
Rachitis . . . . .	—	1	1	—	—	—	—	—	—
Bald nach Frühgeburt . . .	8	—	—	—	—	—	—	—	—
d. Geburt Lebensschwäche	2	—	—	—	—	—	—	—	—
gestorben And. Ursachen . .	6	—	—	—	—	—	—	—	—
Altersschwäche . . . . .	—	—	—	—	—	—	—	3	42
Unfall . . . . .	—	2	1	2	2	2	3	8	6
Selbstmord . . . . .	—	—	3	7	2	3	4	1	1
Fremde strafbare Handlung	—	—	—	—	1	1	—	—	—
Andere Todesursachen . . .	—	1	3	5	9	7	11	12	12
Unbekannte Todesursachen	—	—	1	—	—	1	—	1	—
Zusammen . . . . .	36	24	26	78	69	113	149	218	337
Tuberkulose überhaupt . . .	2	2	13	44	16	19	15	3	17

Gesamtzahl der weiblichen Gestorbenen nach Todesursachen in Tabelle 44

# Gestorbene nach Todesursachen und Heimat 1926

## Beide Geschlechter

43 Laufende Nr.	Todesursachen	Schweiz				Ausland			
		Stadt Zürich	Übr. Kanton	Übrige Schweiz	Zus.	Deutsch- land	Ita- lien	Übr. Aus- land	Zus.
1	Pocken . . . . .	—	—	—	—	—	—	—	—
2	Masern . . . . .	1	2	4	7	—	—	—	—
3	Scharlach . . . . .	—	—	1	1	—	—	—	—
4	Diphtherie und Krupp . .	—	1	2	3	—	—	—	—
5	Keuchhusten . . . . .	—	3	2	5	—	—	—	—
6	Unterleibstypus . . . . .	—	—	2	2	2	—	—	2
7	Kindbettfieber . . . . .	—	1	3	4	—	—	—	—
8	Influenza . . . . .	9	5	11	25	—	2	1	3
9	Kruppöse Pneumonie . . .	26	9	27	62	4	3	3	10
10	Lungentuberkulose . . . .	58	37	67	162	18	6	7	31
11	Hirnhauttuberkulose . . .	4	2	4	10	—	—	1	1
12	Tuberkulose anderer Organe	11	1	12	24	2	3	1	6
13	Syphilis . . . . .	5	2	3	10	1	1	1	3
14	And. übertragbare Krankh.	9	4	8	21	4	—	1	5
15	Brechdurchfall . . . . .	2	—	8	10	—	—	—	—
16	And. K. d. Verdauungsorgane	37	17	38	92	7	2	1	10
17	Katarrhalische Pneumonie	14	13	16	43	8	—	2	10
18	And. K. d. Atmungsorgane .	10	5	10	25	4	1	3	8
19	Chronische Myocarditis . .	65	19	57	141	13	4	1	18
20	Arterienverkalkung . . . .	125	37	72	234	22	3	6	31
21	Herzfehler . . . . .	13	6	17	36	3	4	1	8
22	And. K. d. Kreislauforgane	18	11	16	45	9	1	—	10
23	Hirnschlag . . . . .	19	8	15	42	6	2	1	9
24	Progressive Paralyse . . . .	2	2	3	7	—	—	3	3
25	And. K. d. Nervensystems .	11	7	17	35	—	—	1	1
26	Krankh. d. Harnwerkzeuge	22	13	29	64	7	2	3	12
27	Krebs . . . . .	126	42	95	263	20	4	10	34
28	Andere Neubildungen . . .	10	3	10	23	2	2	3	7
29	Chronischer Alkoholismus .	5	2	13	20	2	1	1	4
30	Rachitis . . . . .	—	—	1	1	—	1	1	2
31	Bald nach Frühgeburt . . .	5	2	9	16	—	2	2	4
32	d. Geburt   Lebensschwäche	3	—	5	8	—	—	—	—
33	gestorben   And. Ursachen .	4	6	11	21	2	—	—	2
34	Altersschwäche . . . . .	26	13	20	59	5	—	2	7
35	Unfall . . . . .	21	17	35	73	13	2	2	17
36	Selbstmord . . . . .	13	12	32	57	6	3	—	9
37	Fremde strafbare Handlung	—	—	1	1	1	—	—	1
38	Andere Todesursachen . . .	48	15	36	99	8	3	5	16
39	Unbekannte Todesursachen	3	4	4	11	1	1	1	3
40	Zusammen . . . . .	725	321	716	1762	170	53	64	287
	Tuberkulose überhaupt . .	73	40	83	196	20	9	9	38

Gesamtzahl der Gestorbenen nach Todesursachen in Tabelle 44



# Gestorbene nach Todesursachen und Monaten 1926

## Beide Geschlechter

44 Laufende Nr. *)	Januar	Februar	März	April	Mai	Juni	Juli	August	September	Oktober	November	Dezember	Gestorbene im ganzen		
													männlich	weiblich	Zus.
													1	—	—
2	1	1	5	—	—	—	—	—	—	—	—	—	3	4	7
3	—	—	—	—	—	—	—	—	—	—	—	1	—	1	1
4	—	1	—	—	—	—	1	—	—	—	—	1	—	3	3
5	—	—	1	—	—	—	3	—	—	—	—	1	3	2	5
6	—	—	—	1	1	—	—	—	1	1	—	—	2	2	4
7	—	—	—	—	—	1	—	—	—	—	—	3	—	4	4
8	2	5	2	5	1	3	1	2	—	2	—	5	11	17	28
9	11	9	3	12	6	2	3	2	2	6	6	10	27	45	72
10	12	18	22	21	20	17	15	17	17	8	7	19	87	106	193
11	2	—	—	—	2	—	1	1	—	—	4	1	4	7	11
12	1	3	2	1	2	3	10	5	—	1	1	1	12	18	30
13	2	2	2	—	2	—	2	—	2	—	1	—	9	4	13
14	2	—	5	2	1	2	3	2	4	1	—	4	16	10	26
15	—	—	—	—	—	1	3	—	3	1	—	2	5	5	10
16	5	5	13	13	5	9	9	11	4	14	6	8	54	48	102
17	4	4	8	6	7	4	5	3	—	6	2	4	23	30	53
18	4	8	—	4	2	1	3	1	1	2	2	5	19	14	33
19	13	14	16	13	12	6	11	8	9	16	23	18	66	93	159
20	26	37	26	19	23	23	17	13	19	20	21	21	135	130	265
21	4	3	6	2	4	1	3	6	5	2	5	3	14	30	44
22	5	6	4	6	2	6	6	7	4	5	2	2	25	30	55
23	5	4	6	3	6	5	3	3	7	2	2	5	17	34	51
24	—	2	1	—	2	2	1	1	—	—	—	1	8	2	10
25	5	4	2	5	1	2	3	1	—	4	2	7	22	14	36
26	7	10	11	7	5	2	4	6	8	8	4	4	39	37	76
27	18	27	24	27	18	26	24	19	23	27	31	33	132	165	297
28	3	3	2	1	3	—	1	5	5	3	2	2	16	14	30
29	1	1	5	2	5	1	2	2	2	3	—	—	18	6	24
30	1	—	1	1	—	—	—	—	—	—	—	—	1	2	3
31	—	—	—	1	4	2	1	1	—	1	3	7	12	8	20
32	1	—	—	2	—	1	1	—	—	1	2	—	6	2	8
33	1	7	1	3	1	2	2	2	1	1	2	—	17	6	23
34	10	4	4	6	8	6	4	8	1	5	3	7	21	45	66
35	6	7	8	7	3	7	8	9	6	11	12	6	64	26	90
36	1	9	6	5	8	2	8	6	7	4	5	5	45	21	66
37	—	—	—	1	—	—	—	1	—	—	—	—	—	2	2
38	16	8	8	9	5	6	12	11	9	7	11	13	55	60	115
39	2	2	1	1	2	—	1	1	—	3	1	—	11	3	14
Zus.	171	204	195	186	161	143	171	154	140	165	160	199	999	1050	2049
10-12	15	21	24	22	24	20	26	23	17	9	12	21	103	131	234

\*) Benennung der Todesursachen nach laufenden Nummern in Tabelle 43

## Personenwanderungen nach Monaten 1926

45 Monate	Zuzug			Wegzug			Gewinn		
	Schwei- zer	Aus- länder	im ganzen	Schwei- zer	Aus- länder	im ganzen	Schwei- zer	Aus- länder	im ganzen
<b>Männliche Personen</b>									
Januar . .	924	308	1232	748	338	1086	176	- 30	146
Februar . .	855	390	1245	681	268	949	174	122	296
März . . .	1386	891	2277	1102	306	1408	284	585	869
April . . .	1698	974	2672	1206	310	1516	492	664	1156
Mai . . .	1280	570	1850	1050	292	1342	230	278	508
Juni . . .	1007	348	1355	1123	403	1526	- 116	- 55	- 171
Juli . . .	1116	376	1492	1116	394	1510	0	- 18	- 18
August . .	942	328	1270	810	246	1056	132	82	214
September	998	384	1382	1010	369	1379	- 12	15	3
Oktober .	1811	454	2265	1127	488	1615	684	- 34	650
November	1332	283	1615	967	808	1775	365	- 525	- 160
Dezember	887	195	1082	1260	1227	2487	- 373	-1032	-1405
Jahr . . .	14236	5501	19737	12200	5449	17649	2036	52	2088
<b>Weibliche Personen</b>									
Januar . .	785	275	1060	695	317	1012	90	- 42	48
Februar . .	808	333	1141	716	327	1043	92	6	98
März . . .	1108	445	1553	1269	506	1775	- 161	- 61	- 222
April . . .	1509	564	2073	1339	506	1845	170	58	228
Mai . . .	1293	517	1810	1165	424	1589	128	93	221
Juni . . .	1074	486	1560	1092	467	1559	- 18	19	1
Juli . . .	1008	428	1436	989	468	1457	19	- 40	- 21
August . .	919	420	1339	746	337	1083	173	83	256
September	1051	505	1556	976	418	1394	75	87	162
Oktober .	1810	652	2462	1159	446	1605	651	206	857
November	1455	465	1920	876	426	1302	579	39	618
Dezember	916	307	1223	802	387	1189	114	- 80	34
Jahr . . .	13736	5397	19133	11824	5029	16853	1912	368	2280
<b>Personen überhaupt</b>									
Januar . .	1709	583	2292	1443	655	2098	266	- 72	194
Februar . .	1663	723	2386	1397	595	1992	266	128	394
März . . .	2494	1336	3830	2371	812	3183	123	524	647
April . . .	3207	1538	4745	2545	816	3361	662	722	1384
Mai . . .	2573	1087	3660	2215	716	2931	358	371	729
Juni . . .	2081	834	2915	2215	870	3085	- 134	- 36	- 170
Juli . . .	2124	804	2928	2105	862	2967	19	- 58	- 39
August . .	1861	748	2609	1556	583	2139	305	165	470
September	2049	889	2938	1986	787	2773	63	102	165
Oktober .	3621	1106	4727	2286	934	3220	1335	172	1507
November	2787	748	3535	1843	1234	3077	944	- 486	458
Dezember	1803	502	2305	2062	1614	3676	- 259	-1112	-1371
Jahr . . .	27972	10898	38870	24024	10478	34502	3948	420	4368

# Personenwanderungen nach Stadtkreisen 1926

## Nach Geschlecht

46 Stadtkreise	Zugezogene Personen			Weggezogene Personen			Gewinn		
	männlich	weiblich	zusammen	männlich	weiblich	zusammen	männlich	weiblich	zusammen
1	3530	3164	6694	3042	2910	5952	488	254	742
2	1187	1644	2831	1052	1499	2551	135	145	280
3	2490	1608	4098	2227	1362	3589	263	246	509
4	3432	2389	5821	3026	2076	5102	406	313	719
5	1622	980	2602	1544	826	2370	78	154	232
6	3469	3823	7292	3095	3223	6318	374	600	974
7	2111	3360	5471	1955	3004	4959	156	356	512
8	1896	2165	4061	1708	1953	3661	188	212	400
Stadt	19737	19133	38870	17649	16853	34502	2088	2280	4368

## Nach Heimat

47 Stadtkreise	Schweizer		Ausländer		Gewinn			
	Zuzug	Wegzug	Zuzug	Wegzug	Schweizer		Ausländer	
					überh.	männl.	überh.	männl.
1	4735	4105	1959	1847	630	372	112	116
2	2068	1828	763	723	240	148	40	13
3	2928	2426	1170	1163	502	266	7	3
4	4202	3464	1619	1638	738	414	19	8
5	2006	1764	596	606	242	113	10	35
6	5364	4514	1928	1804	850	362	124	12
7	3804	3426	1667	1533	378	153	134	3
8	2865	2497	1196	1164	368	208	32	20
Stadt	27972	24024	10898	10478	3948	2036	420	52

# Personenwanderungen nach Heimatgruppen 1926

48 Heimat	Zugezogene Personen			Weggezogene Personen			Gewinn		
	männlich	weiblich	zusammen	männlich	weiblich	zusammen	männlich	weiblich	zusammen
Stadt Zürich	1620	1501	3121	1839	1649	3488	- 219	- 148	- 367
Übr. Kanton	2465	2715	5180	1889	2299	4188	576	416	992
Übr. Schweiz	10151	9520	19671	8472	7876	16348	1679	1644	3323
Schweiz . .	14236	13736	27972	12200	11824	24024	2036	1912	3948
Deutschland	1828	3535	5363	1865	3224	5089	- 37	311	274
Österreich . .	536	621	1157	513	594	1107	23	27	50
Italien . . .	2059	524	2583	2010	518	2528	49	6	55
Übr. Ausland	1078	717	1795	1061	693	1754	17	24	41
Ausland . .	5501	5397	10898	5449	5029	10478	52	368	420
Zusammen .	19737	19133	38870	17649	16853	34502	2088	2280	4368

# Personenwanderungen nach Alter und Familienstand 1926

## Männliches Geschlecht

49 An-näherndes Alter in Jahren	Zugezogene Personen			Weggezogene Personen			Gewinn		
	ledig	ver-heiratet	verw. gesch.	ledig	ver-heiratet	verw. gesch.	ledig	ver-heiratet	verw. gesch.
80 u. m.	1	2	7	—	4	9	1	— 2	— 2
75-79	2	14	16	1	10	14	1	— 4	— 2
70-74	6	34	29	6	34	28	—	—	— 1
65-69	17	72	33	18	69	30	— 1	— 3	— 3
60-64	35	115	40	25	140	53	10	— 25	— 13
55-59	55	196	48	50	220	56	5	— 24	— 8
50-54	113	381	64	100	396	63	13	— 15	— 1
45-49	155	558	60	143	507	74	12	51	— 14
40-44	286	661	54	238	612	64	48	49	— 10
35-39	434	788	73	365	796	75	69	— 8	— 2
30-34	949	895	50	856	827	77	93	68	— 27
25-29	2891	721	24	2628	720	49	263	1	— 25
20-24	5806	195	7	5178	143	4	628	52	— 3
15-19	2470	1	—	1743	—	—	727	1	—
10-14	408	—	—	362	—	—	46	—	—
5- 9	447	—	—	348	—	—	99	—	—
1- 4	458	—	—	425	—	—	33	—	—
unter 1	66	—	—	89	—	—	— 23	—	—
Zusammen	14599	4633	505	12575	4478	596	2024	155	— 91

## Weibliches Geschlecht

50 An-näherndes Alter in Jahren	Zugezogene Personen			Weggezogene Personen			Gewinn		
	ledig	ver-heiratet	verw. gesch.	ledig	ver-heiratet	verw. gesch.	ledig	ver-heiratet	verw. gesch.
80 u. m.	—	1	21	2	1	31	— 2	—	— 10
75-79	5	4	60	4	5	60	1	— 1	—
70-74	16	13	76	21	21	70	— 5	— 8	— 6
65-69	19	26	123	33	41	115	— 14	— 15	— 8
60-64	42	71	131	57	79	112	— 15	— 8	— 19
55-59	69	105	108	71	124	111	— 2	— 19	— 3
50-54	114	163	119	125	166	108	— 11	— 3	— 11
45-49	197	202	111	192	196	97	5	6	— 14
40-44	279	319	105	305	255	95	— 26	64	— 10
35-39	565	401	99	576	342	96	— 11	59	— 3
30-34	1009	628	96	1077	543	103	— 68	85	— 7
25-29	2486	769	85	2416	594	85	70	175	—
20-24	5046	375	26	4436	231	22	610	144	— 4
15-19	3588	24	—	2557	9	—	1031	15	—
10-14	482	—	—	371	—	—	111	—	—
5- 9	466	—	—	351	—	—	115	—	—
1- 4	427	—	—	452	—	—	— 25	—	—
unter 1	62	—	—	95	—	—	— 33	—	—
Zusammen	14872	3101	1160	13141	2607	1105	1731	494	— 55

# Personenwanderungen nach Alter und Heimat 1926

## Männliches Geschlecht

51 An-näherndes Alter in Jahren	Zugezogene Personen			Weggezogene Personen			Gewinn		
	Schwei-zer	Aus-länder	im ganzen	Schwei-zer	Aus-länder	im ganzen	Schwei-zer	Aus-länder	im ganzen
80 u. m.	8	2	10	12	1	13	- 4	1	- 3
75-79	17	15	32	18	7	25	- 1	8	7
70-74	47	22	69	46	22	68	1	-	1
65-69	92	30	122	93	24	117	- 1	6	5
60-64	131	59	190	150	68	218	- 19	- 9	- 28
55-59	190	109	299	203	123	326	- 13	- 14	- 27
50-54	336	222	558	324	235	559	12	- 13	- 1
45-49	450	323	773	387	337	724	63	- 14	49
40-44	579	422	1001	468	446	914	111	- 24	87
35-39	747	548	1295	691	545	1236	56	3	59
30-34	1253	641	1894	1109	651	1760	144	- 10	134
25-29	2686	950	3636	2422	975	3397	264	- 25	239
20-24	4615	1393	6008	4036	1289	5325	579	104	683
15-19	1926	545	2471	1308	435	1743	618	110	728
10-14	315	93	408	246	116	362	69	- 23	46
5- 9	378	69	447	261	87	348	117	- 18	99
1- 4	409	49	458	345	80	425	64	- 31	33
unter 1	57	9	66	81	8	89	- 24	1	- 23
Zusammen	14236	5501	19737	12200	5449	17649	2036	52	2088

## Weibliches Geschlecht

52 An-näherndes Alter in Jahren	Zugezogene Personen			Weggezogene Personen			Gewinn		
	Schwei-zer	Aus-länder	im ganzen	Schwei-zer	Aus-länder	im ganzen	Schwei-zer	Aus-länder	im ganzen
80 u. m.	14	8	22	28	6	34	- 14	2	- 12
75-79	43	26	69	42	27	69	1	- 1	-
70-74	76	29	105	72	40	112	4	- 11	- 7
65-69	110	58	168	133	56	189	- 23	2	- 21
60-64	186	58	244	171	77	248	15	- 19	- 4
55-59	203	79	282	220	86	306	- 17	- 7	- 24
50-54	300	96	396	290	109	399	10	- 13	- 3
45-49	359	151	510	311	174	485	48	- 23	25
40-44	508	195	703	405	250	655	103	- 55	48
35-39	732	333	1065	658	356	1014	74	- 23	51
30-34	1218	515	1733	1156	567	1723	62	- 52	10
25-29	2344	996	3340	2095	1000	3095	249	- 4	245
20-24	3853	1594	5447	3386	1303	4689	467	291	758
15-19	2650	962	3612	1877	689	2566	773	273	1046
10-14	361	121	482	258	113	371	103	8	111
5- 9	385	81	466	271	80	351	114	1	115
1- 4	348	79	427	370	82	452	- 22	- 3	- 25
unter 1	46	16	62	81	14	95	- 35	2	- 33
Zusammen	13736	5397	19133	11824	5029	16853	1912	368	2280

# Personenwanderungen nach Zu- und Wegzugsgebieten 1926

Hiezu Sondernachweise in Tabelle 54

53 Zuzugs- bezw. Wegzugs- gebiete	Zuzug			Wegzug			Gewinn für Zürich		
	Schwei- zer	Aus- länder	im ganzen	Schwei- zer	Aus- länder	im ganzen	Schwei- zer	Aus- länder	im ganzen
<b>Männliche Personen</b>									
Kant. Zürich	3619	569	4188	3107	517	3624	512	52	564
Übr. Schweiz	8735	1494	10229	6553	1230	7783	2182	264	2446
Schweiz . .	12354	2063	14417	9660	1747	11407	2694	316	3010
Deutschland	300	1126	1426	194	1139	1333	106	- 13	93
Österreich .	53	423	476	42	452	494	11	- 29	- 18
Italien . . .	142	1234	1376	157	1322	1479	- 15	- 88	- 103
Frankreich .	592	115	707	620	197	817	- 28	- 82	- 110
Übr. Europa	263	420	683	258	338	596	5	82	87
Übersee . .	212	78	290	398	91	489	- 186	- 13	- 199
Ausland . .	1562	3396	4958	1669	3539	5208	- 107	- 143	- 250
Unbekannt .	320	42	362	871	163	1034	- 551	- 121	- 672
<b>Weibliche Personen</b>									
Kant. Zürich	3930	845	4775	3711	841	4552	219	4	223
Übr. Schweiz	8568	2073	10641	6602	1527	8129	1966	546	2512
Schweiz . .	12498	2918	15416	10313	2368	12681	2185	550	2735
Deutschland	223	1652	1875	182	1660	1842	41	- 8	33
Österreich .	43	261	304	36	288	324	7	- 27	- 20
Italien . . .	170	140	310	168	191	359	2	- 51	- 49
Frankreich .	310	106	416	353	144	497	- 43	- 38	- 81
Übr. Europa	239	203	442	227	191	418	12	12	24
Übersee . .	146	53	199	277	99	376	- 131	- 46	- 177
Ausland . .	1131	2415	3546	1243	2573	3816	- 112	- 158	- 270
Unbekannt .	107	64	171	268	88	356	- 161	- 24	- 185
<b>Personen überhaupt</b>									
Kant. Zürich	7549	1414	8963	6818	1358	8176	731	56	787
Übr. Schweiz	17303	3567	20870	13155	2757	15912	4148	810	4958
Schweiz . .	24852	4981	29833	19973	4115	24088	4879	866	5745
Deutschland	523	2778	3301	376	2799	3175	147	- 21	126
Österreich .	96	684	780	78	740	818	18	- 56	- 38
Italien . . .	312	1374	1686	325	1513	1838	- 13	- 139	- 152
Frankreich .	902	221	1123	973	341	1314	- 71	- 120	- 191
Übr. Europa	502	623	1125	485	529	1014	17	94	111
Übersee . .	358	131	489	675	190	865	- 317	- 59	- 376
Ausland . .	2693	5811	8504	2912	6112	9024	- 219	- 301	- 520
Unbekannt .	427	106	533	1139	251	1390	- 712	- 145	- 857

# Personenwanderungen nach Zu- und Wegzugsgebieten 1926

Sondernachweise zu Tabelle 53 — Hiezu Kantonskarte Seite 45

54 Zuzugs- bezw. Wegzugsgebiete (Gemeinden, Kantone, Länder)	Zugezogene Personen				Weggezogene Personen				Gewinn für Zürich
	männliche		weibliche		männliche		weibliche		
	Schwei- zer	Aus- länder	Schwei- zer	Aus- länder	Schwei- zer	Aus- länder	Schwei- zer	Aus- länder	
Albisrieden . . . . .	118	10	114	15	87	25	83	26	36
Altstetten . . . . .	194	30	137	34	128	22	116	37	92
Höngg . . . . .	150	16	140	38	135	27	154	44	- 16
Oberengstringen . . . . .	6	4	9	3	12	4	13	3	- 10
Schlieren . . . . .	51	2	39	12	53	4	60	12	- 25
Affoltern . . . . .	48	4	48	6	44	3	50	3	6
Örlikon . . . . .	214	38	168	48	199	31	202	53	- 17
Schwamendingen . . . . .	50	7	40	2	42	14	52	17	- 26
Seebach . . . . .	145	24	147	31	103	36	119	30	59
Kilchberg . . . . .	71	18	90	38	107	13	109	37	- 49
Witikon . . . . .	17	8	16	4	14	5	14	5	7
Zollikon . . . . .	81	22	111	54	138	23	173	60	-126
Vororte zusammen . . . . .	1145	183	1059	285	1062	207	1145	327	- 69
Weitere Umgebung <sup>1)</sup> . . . . .	546	76	610	160	536	74	612	163	7
Übriger Kanton . . . . .	1928	310	2261	400	1509	236	1954	351	849
<b>Kantone:</b>									
Zürich . . . . .	3619	569	3930	845	3107	517	3711	841	787
St. Gallen . . . . .	1305	253	1288	309	811	168	795	135	1246
Thurgau . . . . .	529	66	626	130	361	58	443	117	372
Aargau . . . . .	860	101	971	194	603	59	745	133	586
Übr. Nachbarkant. <sup>2)</sup> . . . . .	797	165	961	251	549	134	799	148	544
Basel-Stadt . . . . .	368	105	334	141	409	102	335	115	- 13
Bern . . . . .	1149	130	1117	171	801	109	828	124	705
Luzern . . . . .	469	85	439	112	341	86	311	101	266
Übr. deutsche Kant. <sup>3)</sup> . . . . .	715	99	700	127	512	62	589	106	372
Graubünden . . . . .	631	135	524	212	506	114	433	152	297
Tessin . . . . .	762	197	302	143	713	173	277	111	130
Wallis, Freiburg . . . . .	213	11	167	25	158	10	128	34	86
Neuenburg . . . . .	198	27	227	57	146	23	194	43	103
Waadt . . . . .	465	81	663	133	391	80	518	132	221
Genf . . . . .	274	39	249	68	252	52	207	76	43
<b>Schweiz . . . . .</b>	<b>12354</b>	<b>2063</b>	<b>12498</b>	<b>2918</b>	<b>9660</b>	<b>1747</b>	<b>10313</b>	<b>2368</b>	<b>5745</b>
<b>Baden . . . . .</b>	<b>34</b>	<b>171</b>	<b>47</b>	<b>392</b>	<b>23</b>	<b>179</b>	<b>28</b>	<b>398</b>	<b>16</b>
<b>Württemberg . . . . .</b>	<b>28</b>	<b>325</b>	<b>27</b>	<b>572</b>	<b>20</b>	<b>326</b>	<b>31</b>	<b>553</b>	<b>22</b>
<b>Bayern . . . . .</b>	<b>49</b>	<b>163</b>	<b>32</b>	<b>316</b>	<b>23</b>	<b>161</b>	<b>20</b>	<b>261</b>	<b>95</b>
<b>Übr. Deutschland . . . . .</b>	<b>189</b>	<b>467</b>	<b>117</b>	<b>372</b>	<b>128</b>	<b>473</b>	<b>103</b>	<b>448</b>	<b>- 7</b>
<b>Deutsches Reich . . . . .</b>	<b>300</b>	<b>1126</b>	<b>223</b>	<b>1652</b>	<b>194</b>	<b>1139</b>	<b>182</b>	<b>1660</b>	<b>126</b>

<sup>1)</sup> Umfassend die Gemeinden Adliswil, Langnau, Rüschlikon, Thalwil, Stallikon, Uitikon, Dietlikon, Dübendorf, Opfikon, Wallisellen, Erlenbach, Küsnacht, Zumikon — <sup>2)</sup> Zug, Schwyz, Glarus, Schaffhausen — <sup>3)</sup> Appenzell, Basel-Land, Solothurn, Unterwalden, Uri

## Berufstätige Gewanderte 1926

55 Berufsgruppen Berufsstellung	Schweizer			Ausländer		
	Zu- zug	Weg- zug	Gewinn	Zu- zug	Weg- zug	Gewinn
<b>Männer</b>						
<b>Selbständige</b>						
Handel . . . . .	439	291	148	58	87	- 29
Andere ohne freie Berufe . . .	194	173	21	31	35	- 4
Zusammen . . . . .	633	464	169	89	122	- 33
<b>Arbeiter</b>						
Urproduktion . . . . .	489	376	113	33	41	- 8
Nahrungs- und Genußmittel . .	976	834	142	89	73	16
Kleidung, Putz, Reinigung . .	329	259	70	205	161	44
Baugewerbe . . . . .	2308	1783	525	2693	2620	73
Holzbearbeitung . . . . .	360	248	112	103	101	2
Metall, Maschinen, Apparate . .	1388	1012	376	210	202	8
Graphische Gewerbe . . . . .	221	188	33	40	33	7
Übrige gewerbliche Berufe . .	179	139	40	67	63	4
Wirtschaftsgewerbe . . . . .	692	597	95	136	116	20
Verkehr . . . . .	645	446	199	26	25	1
Magaziner, Ausläufer, Portiers .	568	453	115	81	62	19
Hilfsarbeiter ohne näh. Angabe	203	329	- 126	10	10	-
Zusammen . . . . .	8358	6664	1694	3693	3507	186
Privat- (kaufmännische . . . . .	1555	1351	204	192	192	-
angestellte technische und andere	556	446	110	103	96	7
Öffentliche Beamte, Angestellte <sup>1)</sup> .	229	215	14	10	12	- 2
Akademische Berufe <sup>2)</sup> . . . . .	164	137	27	46	51	- 5
Musik, Theater, Schausstellung . .	83	74	9	434	433	1
Andere freie Berufe . . . . .	84	66	18	37	39	- 2
Krankenpflege . . . . .	59	39	20	1	1	-
Persönliche und häusliche Dienste	18	14	4	4	8	- 4
Zusammen Männer . . . . .	11739	9470	2269	4609	4461	148
<b>Frauen</b>						
Geschäftsinhaberinnen . . . . .	91	69	22	9	20	- 11
Arbeiterinnen (Kleidung, Putz, Reinig.	798	669	129	202	196	6
rinnen (Textilindustrie . . . . .	87	78	9	19	25	- 6
(Übrige . . . . .	118	114	4	33	37	- 4
Wirtschaftspersonal . . . . .	1695	1479	216	543	534	9
Angestellte (kaufmännische . . . . .	898	733	165	143	142	1
(andere private . . . . .	74	56	18	24	15	9
(öffentliche . . . . .	119	101	18	3	5	- 2
Musik, Theater, Schausstellung . .	24	8	16	142	128	14
Andere freie Berufe . . . . .	88	63	25	17	22	- 5
Krankenpflege . . . . .	599	519	80	82	78	4
Persönliche und häusliche Dienste	3842	3228	614	2630	2156	474
Zusammen Frauen . . . . .	8433	7117	1316	3847	3358	489

<sup>1)</sup> Inbegriffen Volks- und Mittelschule — <sup>2)</sup> Ohne Architekten und Ingenieure, die unter Selbständigen, bezw. technischen Privatangestellten oder öffentlichen Beamten gezählt sind



# Wirtschaftliche u. soziale Gliederung der Gewanderten 1926

56 Wirtschaftliche und soziale Gliederung	Männliche Personen			Weibliche Personen		
	Zu- zug	Weg- zug	Gewinn	Zu- zug	Weg- zug	Gewinn
<b>A. Berufstätige mit Angehörigen</b>						
1. Berufstätige Einzelpersonen . . .	14597	12131	2466	12222	10432	1790
2. Berufstätige Familienvorstände . .	1751	1800	- 49	58	43	15
3. Berufslose Familienangehörige . .	800	761	39	2431	2537	- 106
<b>Zusammen A . . . . .</b>	<b>17148</b>	<b>14692</b>	<b>2456</b>	<b>14711</b>	<b>13012</b>	<b>1699</b>
<b>B. Nicht Berufstätige</b>						
1. Familienvorstände . . . . .	162	127	35	374	213	161
2. Familienangehörige . . . . .	277	159	118	539	306	233
3. Minderjährige Einzelpersonen . .	450	534	- 84	564	606	- 42
4. Einzelpers. in Berufsvorbereit.*)	1351	1392	- 41	534	473	61
5. Andere Einzelpersonen . . . . .	349	745	- 396	2411	2243	168
<b>Zusammen B . . . . .</b>	<b>2589</b>	<b>2957</b>	<b>- 368</b>	<b>4422</b>	<b>3841</b>	<b>581</b>
<b>C. Berufstätige überhaupt A<sub>1</sub> + A<sub>2</sub> .</b>	<b>16348</b>	<b>13931</b>	<b>2417</b>	<b>12280</b>	<b>10475</b>	<b>1805</b>
<b>D. Nicht Berufstätige überh. A<sub>3</sub> + B</b>	<b>3389</b>	<b>3718</b>	<b>- 329</b>	<b>6853</b>	<b>6378</b>	<b>475</b>
<b>Zusammen C + D . . . . .</b>	<b>19737</b>	<b>17649</b>	<b>2088</b>	<b>19133</b>	<b>16853</b>	<b>2280</b>

\*) Schüler (schulpflichtentlassene), Studenten

## Familienwanderungen Gewanderte Familien nach Monaten 1926

57 Monate	Zuzug			Wegzug			Gewinn		
	Schwei- zer	Aus- länder	im ganzen	Schwei- zer	Aus- länder	im ganzen	Schwei- zer	Aus- länder	im ganzen
Januar . . . . .	90	27	117	78	40	118	12	- 13	- 1
Februar . . . . .	77	17	94	73	32	105	4	- 15	- 11
März . . . . .	139	29	168	197	43	240	- 58	- 14	- 72
April . . . . .	302	37	339	228	49	277	74	- 12	62
Mai . . . . .	160	32	192	122	33	155	38	- 1	37
Juni . . . . .	113	33	146	144	46	190	- 31	- 13	- 44
Juli . . . . .	173	33	206	128	45	173	45	- 12	33
August . . . . .	99	29	128	85	25	110	14	4	18
September . . . . .	124	41	165	195	42	237	- 71	- 1	- 72
Oktober . . . . .	366	62	428	231	55	286	135	7	142
November . . . . .	186	26	212	101	37	138	85	- 11	74
Dezember . . . . .	115	35	150	113	41	154	2	- 6	- 4
<b>Jahr . . . . .</b>	<b>1944</b>	<b>401</b>	<b>2345</b>	<b>1695</b>	<b>488</b>	<b>2183</b>	<b>249</b>	<b>- 87</b>	<b>162</b>

## Gewanderte Familien nach Zu- und Wegzugsgebieten 1926

58 Zuzugs- bzw. Wegzugsgebiete	Zuzug			Wegzug			Gewinn für Zürich		
	Schwei- zer	Aus- län- der	im gan- zen	Schwei- zer	Aus- län- der	im gan- zen	Schwei- zer	Aus- län- der	im gan- zen
Vororte (vgl. Karte S. 45)	331	43	374	404	65	469	-73	-22	-95
Weitere Umgebung (S. 45)	166	11	177	175	19	194	-9	-8	-17
Übriger Kanton . . . . .	333	35	368	288	41	329	45	-6	39
Kanton Zürich . . . . .	830	89	919	867	125	992	-37	-36	-73
Übrige Schweiz . . . . .	910	109	1019	595	108	703	315	1	316
Deutschland . . . . .	43	95	138	37	93	130	6	2	8
Übriges Europa . . . . .	105	86	191	83	128	211	22	-42	-20
Übersee . . . . .	45	14	59	80	23	103	-35	-9	-44
Unbekannt . . . . .	11	8	19	33	11	44	-22	-3	-25
Zusammen . . . . .	1944	401	2345	1695	488	2183	249	-87	162

## Gewanderte Familien nach Berufszugehörigkeit 1926

59 Beruf und Berufs- stellung des Haushaltungsvorstandes	Zuzug			Wegzug			Gewinn		
	Schwei- zer	Aus- län- der	im gan- zen	Schwei- zer	Aus- län- der	im gan- zen	Schwei- zer	Aus- län- der	im gan- zen
Selbständige									
Handel . . . . .	191	16	207	119	33	152	72	-17	55
Übrige (ohnefreie Berufe)	121	20	141	129	19	148	-8	1	-7
Arbeiter									
Bau- und Holzgewerbe	187	31	218	158	60	218	29	-29	0
Metall, Maschinen . . .	194	13	207	168	27	195	26	-14	12
Verkehr . . . . .	107	6	113	84	6	90	23	0	23
Übrige . . . . .	249	37	286	264	59	323	-15	-22	-37
Beamte, Angestellte . . .	373	35	408	421	48	469	-48	-13	-61
Freie und andere Berufe .	138	91	229	138	110	248	0	-19	-19
Ohne Beruf . . . . .	384	152	536	214	126	340	170	26	196
Zusammen . . . . .	1944	401	2345	1695	488	2183	249	-87	162

## Gewanderte Familien nach Kinderzahl 1926

60 Kinderzahl	Zuzug			Wegzug			Gewinn		
	Schwei- zer	Aus- län- der	im gan- zen	Schwei- zer	Aus- län- der	im gan- zen	Schwei- zer	Aus- län- der	im gan- zen
0 Kind . . . . .	832	184	1016	787	224	1011	45	-40	5
1 Kind . . . . .	566	131	697	513	155	668	53	-24	29
2 Kinder . . . . .	333	55	388	281	74	355	52	-19	33
3 Kinder . . . . .	140	23	163	80	22	102	60	1	61
4 Kinder . . . . .	53	5	58	23	7	30	30	-2	28
5 und mehr Kinder . . .	20	3	23	11	6	17	9	-3	6
Zusammen Familien . . .	1944	401	2345	1695	488	2183	249	-87	162
Zahl der Kinder . . . . .	1980	346	2326	1473	434	1907	507	-88	419

## Umzüge innerhalb der Stadt 1926

### Nach Monaten

61 Monate	Umgezogene Personen					Umgezogene Familien		
	im Familienverband	Einzelpersonen	Schweizer	Ausländer	im ganzen	Schweizer	Ausländer	im ganzen
Januar . .	1014	1959	2268	705	2973	294	65	359
Februar . .	900	2059	2276	683	2959	275	47	322
März . . .	1490	2724	3208	1006	4214	431	85	516
April . . .	5282	3933	7277	1938	9215	1491	259	1750
Mai . . . .	1276	2792	3051	1017	4068	402	67	469
Juni . . . .	1068	2670	2737	1001	3738	330	53	383
Juli . . . .	2849	2807	4452	1204	5656	836	126	962
August . .	935	2462	2494	903	3397	289	61	350
September .	1531	2655	3164	1022	4186	456	68	524
Oktober . .	7420	4748	9685	2483	12168	2097	366	2463
November .	1390	2949	3415	924	4339	436	65	501
Dezember .	912	2282	2470	724	3194	291	49	340
Jahr . . .	26067	34040	46497	13610	60107	7628	1311	8939

### Umgezogene Personen nach Stadtkreisen

62 Wegzug aus d. Stadtkreis	Zuzug nach dem Stadtkreis								
	1	2	3	4	5	6	7	8	Stadt
1	4125	507	528	1161	475	1364	777	832	9769
2	428	1447	303	304	77	436	337	289	3621
3	425	312	3877	1674	353	574	242	262	7719
4	1093	339	1789	5448	964	1072	380	443	11528
5	398	82	330	855	1768	667	150	158	4408
6	1076	391	467	682	522	5941	1040	583	10702
7	650	330	207	266	125	1149	2634	851	6212
8	770	286	322	405	210	668	1044	2443	6148
Stadt	8965	3694	7823	10795	4494	11871	6604	5861	60107

### Umszugsbilanz nach Stadtkreisen

Die Umzüge innerhalb des gleichen Stadtkreises sind hier nicht gezählt

63 Stadtkreise	Personen					Familien			
	Zuzug	Wegzug	Gewinn	Davon		Zuzug	Wegzug	Gewinn	Davon Schweizer
				Einzelperson.	Schweizer				
1	4840	5644	- 804	- 376	- 556	521	656	- 135	- 99
2	2247	2174	73	- 35	52	307	259	48	38
3	3946	3842	104	- 106	180	692	639	53	63
4	5347	6080	- 733	- 9	- 775	747	989	- 242	- 232
5	2726	2640	86	121	49	399	426	- 27	- 18
6	5930	4761	1169	290	1003	934	644	290	260
7	3970	3578	392	127	353	509	415	94	85
8	3418	3705	- 287	- 12	- 306	474	555	- 81	- 97

## Einbürgerungen 1926

### Konfession und Geschlecht der Eingebürgerten

64 Konfession	Eingebürgerte Schweizer			Eingebürgerte Ausländer			Eingebürgerte im ganzen		
	männlich	weiblich	zus.	männlich	weiblich	zus.	männlich	weiblich	zus.
Protestanten . . . . .	504	543	1047	84	114	198	588	657	1245
Katholiken . . . . .	109	122	231	112	76	188	221	198	419
Israeliten . . . . .	8	12	20	24	14	38	32	26	58
Übrige *) . . . . .	19	12	31	3	2	5	22	14	36
Zusammen . . . . .	640	689	1329	223	206	429	863	895	1758

### Konfession und bisherige Heimat der Eingebürgerten

65 Bisherige Heimat Kanton, Staat	Durch Einkauf Eingebürg.				Unentgeltlich Eingebürg.				Eingebürgerte zus.
	Protestanten	Katholiken	Israeliten	übrige*)	Protestanten	Katholiken	Israeliten	übrige*)	
Zürich . . . . .	15	—	—	—	588	47	19	12	681
Aargau . . . . .	15	1	—	—	132	68	—	1	217
Thurgau . . . . .	—	—	—	—	88	13	—	7	108
Bern . . . . .	1	—	—	—	82	10	—	6	99
Luzern . . . . .	4	5	—	—	18	37	—	3	67
St. Gallen . . . . .	4	—	—	—	18	19	—	—	41
Schaffhausen . . . . .	—	—	—	—	27	3	—	—	30
Graubünden . . . . .	—	—	—	—	13	6	—	—	19
Schwyz . . . . .	3	3	—	—	3	8	—	—	17
Glarus . . . . .	—	—	—	—	14	—	—	—	14
Übrige Schweiz . . . . .	2	—	—	—	20	11	1	2	36
Schweiz zusammen . . . . .	44	9	—	—	1003	222	20	31	1329
Württemberg . . . . .	58	24	1	1	6	—	—	—	90
Baden . . . . .	25	39	—	—	7	—	—	—	71
Bayern . . . . .	5	5	—	—	1	—	—	—	11
Hessen . . . . .	8	1	1	—	—	—	—	—	10
Preußen . . . . .	36	16	14	—	6	—	—	1	73
Übriges Deutschland . . . . .	4	—	—	1	2	—	—	—	7
Deutschland zus. . . . .	136	85	16	2	22	—	—	1	262
Österreich . . . . .	6	18	—	—	—	—	—	—	24
Frankreich . . . . .	5	4	1	—	—	—	—	—	10
Italien . . . . .	9	44	—	—	4	—	—	—	57
Tschechoslowakei . . . . .	5	26	1	—	—	—	—	—	32
Polen . . . . .	—	—	13	1	—	—	—	—	14
Rußland . . . . .	1	—	6	—	—	—	—	—	7
Balkanstaaten . . . . .	4	5	—	—	—	—	—	—	9
Übriges Ausland . . . . .	5	2	1	1	1	4	—	—	14
Ausland zusammen . . . . .	171	184	38	4	27	4	—	1	429
Zusammen . . . . .	215	193	38	4	1030	226	20	32	1758

\*) Angehörige anderer Konfessionen oder (zumeist) Konfessionslose

## Art der Einbürgerung 1926

66 Art der Einbürgerung	Männliche Eingeb.			Weibliche Eingeb.			Ein- gebür- gerte zus.	Davon ausw. Wohn- hafte
	Kant. Zür- cher	Übrige Schwei- zer	Aus- län- der	Kant. Zür- cher	Übrige Schwei- zer	Aus- län- der		
Durch Einkauf								
mit voller Gebühr . . . .	9	11	214	6	11	183	434	4
mit halber Gebühr . . . .	—	6	—	—	10	—	16	—
Zusammen . . . . .	9	17	214	6	21	183	450	4
Unentgeltlich								
Wiedereinbürgerung . . . .	—	—	5	—	—	21	26	10
10 jährige Niederlassung*)	317	1	—	349	1	—	668	—
10 j. Niederl. u. in Zch. geb.	—	49	—	—	59	—	108	—
15 j. Niederl., n. in Zch. geb.	—	241	—	—	250	—	491	—
langjährig. öffentl. Dienst	—	6	—	—	3	—	9	9
Schenkung . . . . .	—	—	4	—	—	2	6	—
Andere Gründe . . . . .	—	—	—	—	—	—	—	—
Zusammen . . . . .	317	297	9	349	313	23	1308	19
Eingebürgerte überhaupt .	326	314	223	355	334	206	1758	23

\*) Bürger des Kantons Zürich u. anderer Kantone, die Gegenrecht halten.

## Eingebürgerte nach Geburtsort 1926

67 Geburtsort Geburtsland	Bisherige Heimat				Konfession				Zu- sam- men
	Kanton Zürich	Übrige Schweiz	Deutsch- land	Übriges Ausland	Prote- stanten	Katho- liken	Israe- liten	andere ohne K.	
Stadt Zürich .	280	302	118	70	554	181	24	11	770
Übrig. Kanton	253	46	9	9	296	13	1	7	317
Übrige Schweiz	87	265	30	18	269	118	1	12	400
Deutschland .	39	30	101	11	105	61	12	3	181
Übrig. Ausland	22	5	4	59	21	46	20	3	90
Eingeb. überh.	681	648	262	167	1245	419	58	36	1758

## Eingebürgerte nach Niederlassungsdauer 1926

68 Niederlassungsdauer in Zürich	Familienvorstände			Einzelpersonen			Familienvorstd. u. Einzelperson.	
	Kantons- zürcher	Übrige Schwei- zer	Aus- länder	Kantons- zürcher	Übrige Schwei- zer	Aus- länder	zusam- men	
							in Zch. geboren	in Zch. geboren
über 19 Jahre	57	66	22	35	37	36	253	56
15-19 Jahre	35	86	4	11	13	23	172	8
10-14 Jahre	89	15	7	19	5	19	154	2
5- 9 Jahre	1	2	44	1	—	24	72	1
bis 4 Jahre	3	1	7	1	4	26	42	—
In Zch. Wohnhafte	185	170	84	67	59	128	693	67
Ausw. Wohnhafte .	—	2	2	—	—	5	9	—
Eingebürg. überh.	185	172	86	67	59	133	702	.
Seit Geburt in Zch.	3	9	2	5	15	33	67	67

## Eingebürgerte Familien und Einzelpersonen 1926

69 Bisherige Heimat Konfession Einbürgerungsart	Fam.-Vorstand		Miteingebürgerte			Personen im Fa- milien- verband	Einzelpersonen		
	männ- lich	weib- lich	Ehe- frauen	Söhne	Töch- ter		männ- lich	weib- lich	zus.
Kanton Zürich . . .	174	11	172	136	121	614	16	51	67
Übrige Schweiz . . .	166	6	166	127	124	589	21	38	59
Deutschland . . .	48	5	46	45	40	184	36	42	78
Übriges Ausland . . .	27	6	26	32	21	112	35	20	55
Protestanten . . .	293	19	297	244	224	1077	51	117	168
Katholiken . . .	103	8	101	80	65	357	38	24	62
Israeliten . . .	7	1	8	12	10	38	14	7	21
Andere . . . . .	12	—	4	4	7	27	5	3	8
Einkauf . . . . .	86	5	83	80	64	318	74	58	132
Unentgeltlich . . .	329	23	327	260	242	1181	34	93	127
Zusammen . . . . .	415	28	410	340	306	1499	108	151	259

## Eingebürgerte nach Berufszugehörigkeit 1926

70 Berufe der Selbsttätigen bzw. der Ernährer	Selbsttätige			Nicht Selbsttätige			Einge- bür- gerte zus.	Davon Fam.- vor- stände
	männ- lich	weib- lich	zus.	männ- lich	weib- lich	zus.		
Selbständige ohne freie Berufe								
Urproduktion . . . . .	3	—	3	—	7	7	10	3
Gewerbe, Industrie . . . . .	45	21	66	33	71	104	170	43
Wirtschaft, Handel, Verkehr	42	7	49	17	53	70	119	37
Zusammen . . . . .	90	28	118	50	131	181	299	83
Arbeiter								
Urproduktion . . . . .	14	1	15	4	13	17	32	8
Kleidung, Putz, Reinigung . . .	12	47	59	2	6	8	67	6
Baugewerbe, Holzbearbeitg.	60	—	60	16	58	74	134	36
Metall, Maschinen, Apparate	73	—	73	22	72	94	167	49
Übrige gewerbliche Berufe	51	15	66	17	36	53	119	28
Wirtschaftsgewerbe . . . . .	4	4	8	1	1	2	10	1
Öffentl. Verkehrsanstalten . . .	50	—	50	30	70	100	150	46
Privates Verkehrsgewerbe . . .	16	—	16	5	20	25	41	13
Magaziner, Auslfr., Abwärts	33	5	38	9	30	39	77	27
Hilfsarb. ohne nähere Angabe	10	4	14	2	9	11	25	5
Zusammen <sup>1)</sup> . . . . .	323	76	399	108	315	423	822	219
Private Beamte, Angestellte	117	60	177	28	72	100	277	56
Öffentl. Beamte, Angestellte	53	11	64	36	74	110	174	48
Freie Berufe . . . . .	14	6	20	5	18	23	43	11
Persönl. Dienste, Krankenpfl.	4	18	22	3	7	10	32	4
Personen ohne Beruf . . . . .	25	65	90	7	14	21	111	22
Zusammen . . . . .	626	264	890	237	631	868	1758	443
<sup>1)</sup> Da- von								
{ Hilfsarb., Ungel. überh.	63	14	77	19	58	77	154	46
{ Arb. in öffentl. Diensten	91	2	93	55	136	191	284	84

## Einkommens- und Vermögensverhältnisse der Eingebürgerten 1926

71 Einkommen Vermögen in Franken	Steuerpflich- tige Familien- vorstände		Steuerpflich- tige Familien- angehörige		Steuerpflich- tige Einzel- personen		Steuerpflich- tige überhaupt		Nicht Steuer- pflicht. Fami- lienan- geh. 1)
	männ- lich	weib- lich	männ- lich	weib- lich	männ- lich	weib- lich	männ- lich	weib- lich	
Einkommen									
über 10000	49	—	—	—	5	1	54	1	107
6100–10000	100	4	—	—	8	4	108	8	232
5100– 6000	75	—	1	2	5	2	81	4	190
4100– 5000	104	1	4	3	5	12	113	16	209
3100– 4000	61	3	9	4	26	16	96	23	132
2100– 3000	21	3	14	12	26	34	61	49	44
bis 2000	3	4	14	22	13	44	30	70	11
Zusammen .	413	15	42	43	88	113	543	171	925
Nur Vermögen									
über 50000	—	1	—	—	—	—	—	1	2
20500–50000	1	—	—	—	1	4	2	4	1
bis 20000	1	1	1	1	—	5	2	7	2
Zusammen .	2	2	1	1	1	9	4	12	5
0 Eink., 0 Verm.	—	8	9	19	9	17	18	44	2
Unbekannt . .	—	3	—	2	1	4	1	9	7
Eingebürg. zus. .	415	28	52	65	99	143	566 <sup>2)</sup>	236 <sup>2)</sup>	939

1) Nach dem Einkommen bezw. Vermögen der Ernährer  
2) Dazu kommen 9 männliche und 8 weibliche Einzelpers., die nicht steuerpflichtig sind

## Steuerpflichtige Eingebürgerte nach Beruf und Einkommen 1926

72 Berufsgruppen	Eingebürgerte mit einem Einkommen in Franken							Eingebürg. ohne Eink.		Eink. Vermög. unbe- kannt
	bis 2000	2100 bis 3000	3100 bis 4000	4100 bis 5000	5100 bis 6000	6100 bis 10000	über 10000	mit Ver- mög.	ohne Ver- mög.	
Selbständige (o. fr. B.)										
Landw., Gewerbe . .	11	7	10	7	11	15	14	1	1	—
Handel, Verkehr . .	1	5	4	2	3	10	14	1	—	—
Arbeiter										
Privatwirtschaft . .	42	57	61	48	12	11	1	1	13	2
Öffentliche Dienste .	2	2	12	32	33	14	1	—	—	—
Beamte, Angestellte .										
Private . . . . .	26	28	16	23	16	25	11	1	4	—
Öffentliche . . . . .	—	1	6	13	7	30	9	—	—	—
Freie Berufe . . . . .	4	5	7	3	3	5	3	1	1	1
Persönliche Dienste .	9	1	1	—	—	—	—	—	—	1
Berufslose . . . . .	5	4	2	1	—	6	2	11	43	5
Steuerpflich. überh. .	100	110	119	129	85	116	55	16	62	9

## ORTSANWESENDE BEVÖLKERUNG

### Eheschließungen, Geburten, Sterbefälle nach Monaten 1926

73 Monate	Eheschließungen			Geborene			Gestorbene		
	Mann in Zürich	M. orts- fremd	zu- sammen	in Zch. wohnh.	orts- fremde	zu- sammen	in Zch. wohnh.	orts- fremde	zu- sammen
Januar . .	84	21	105	248	106	354	161	40	201
Februar .	100	10	110	248	88	336	195	37	232
März . . .	145	43	188	254	124	378	183	50	233
April . . .	234	43	277	266	108	374	177	48	225
Mai . . . .	201	40	241	236	118	354	147	43	190
Juni . . . .	137	31	168	246	87	333	136	46	182
Juli . . . .	183	32	215	241	121	362	153	40	193
August . .	123	27	150	223	88	311	142	48	190
September	176	42	218	218	104	322	130	44	174
Oktober .	316	53	369	222	93	315	153	34	187
November .	135	34	169	249	102	351	152	42	194
Dezember .	127	27	154	234	93	327	184	32	216
Jahr . . .	1961	403	2364	2885	1232	4117	1913	504	2417

### Geborene nach Wohn- und Niederkunftsort der Mütter 1926

74 Niederkunfts- ort	Wohnort der Mütter *)						Gebore- ne zus.	Un- ehe- liche	Tot- gebo- rene
	Stadt Zürich	Vor- orte	Weit. Umg.	Übr. Kant.	Übrige Schweiz	Aus- land			
Frauenklinik . . .	1027	185	124	304	58	10	1708	220	65
Pflegerinnenschule	450	80	54	154	64	9	811	25	16
Andere Anstalten .	369	41	28	46	46	18	548	106	12
Anstalten zus. . . .	1846	306	206	504	168	37	3067	351	93
Privatwohnung . .	1039	2	—	2	5	2	1050	38	24
Zusammen . . . .	2885	308	206	506	173	39	4117	389	117

### Gestorbene nach Wohnort und Sterbeort 1926

75 Sterbeort (Krankenanstalten)	Wohnort *)						Gestor- bene zus.	Männ- liche	Weib- liche
	Stadt Zürich	Vor- orte	Weit. Umg.	Übr. Kant.	Übrige Schweiz	Aus- land			
Kant. Anstalten . .	342	61	37	88	39	6	573	338	235
Neumünst.,Rehalp	170	14	14	28	10	3	239	86	153
Kinderspital . . .	31	13	6	14	11	4	79	37	42
Rot Kreuz . . . .	37	6	1	3	5	5	57	26	31
Theodosianum . . .	59	8	7	10	19	4	107	54	53
Andere Anstalten .	132	7	9	14	16	4	182	94	88
Krankenanstalten .	771	109	74	157	100	26	1237	635	602
Anderer Sterbeort	1142	4	5	7	12	10	1180	564	616
In Zürich Gest. zus.	1913	113	79	164	112	36	2417	1199	1218

\*) Umschreibung der Vororte und Weiteren Umgebung siehe Kantonskarte Seite 45



# ORTSANWESENDE UND WOHNBEVÖLKERUNG

## Geborene nach Heimat, Legitimität und Vitalität 1926

76 Heimat Legitimität Vitalität	In Zürich Geborene überhaupt a			In Zürich geborene Ortsfremde b			Von der Wohn- bevölkerung auswärts Geborene c			In der Wohn- bevölkerung Geborene a - b + c		
	m.	w.	zus.	m.	w.	zus.	m.	w.	zus.	m.	w.	zus.
	Stadt Zürich . .	357	338	695	39	41	80	2	4	6	320	301
Übriger Kanton .	492	507	999	259	258	517	3	4	7	236	253	489
Übrige Schweiz .	1033	972	2005	297	258	555	14	11	25	750	725	1475
Schweiz . . . .	1882	1817	3699	595	557	1152	19	19	38	1306	1279	2585
Deutschland . .	121	98	219	30	11	41	1	2	3	92	89	181
Italien . . . .	63	46	109	11	10	21	1	1	2	53	37	90
Übriges Ausland	49	41	90	10	8	18	—	1	1	39	34	73
Ausland . . . .	233	185	418	51	29	80	2	4	6	184	160	344
Zusammen . . .	2115	2002	4117	646	586	1232	21	23	44	1490	1439	2929
Ehelich   Lebend .	1849	1775	3624	553	520	1073	18	19	37	1314	1274	2588
Un-   Tot . . .	57	47	104	21	15	36	—	—	—	36	32	68
ehelich   Lebend .	202	174	376	68	50	118	3	4	7	137	128	265
ehelich   Tot . .	7	6	13	4	1	5	—	—	—	3	5	8
Schweiz												
Ehelich . . . .	1716	1670	3386	529	510	1039	17	18	35	1204	1178	2382
Unehelich . . .	166	147	313	66	47	113	2	1	3	102	101	203
Ausland												
Ehelich . . . .	190	152	342	45	25	70	1	1	2	146	128	274
Unehelich . . .	43	33	76	6	4	10	1	3	4	38	32	70

## Gestorbene nach Heimat 1926

77 Heimat	In Zürich Gestorbene überhaupt a			In Zürich gestorbene Ortsfremde b			Von der Wohn- bevölkerung auswärts Gestorbene c			In der Wohn- bevölkerung Gestorbene a - b + c		
	m.	w.	zus.	m.	w.	zus.	m.	w.	zus.	m.	w.	zus.
	Stadt Zürich . .	368	366	734	21	16	37	15	13	28	362	363
Übriger Kanton .	257	257	514	132	88	220	21	6	27	146	175	321
Übrige Schweiz .	423	411	834	101	81	182	35	29	64	357	359	716
Schweiz . . . .	1048	1034	2082	254	185	439	71	48	119	865	897	1762
Deutschland . .	79	114	193	12	21	33	4	6	10	71	99	170
Italien . . . .	37	31	68	6	12	18	—	3	3	31	22	53
Übriges Ausland	35	39	74	6	8	14	3	1	4	32	32	64
Ausland . . . .	151	184	335	24	41	65	7	10	17	134	153	287
Zusammen . . .	1199	1218	2417	278	226	504	78	58	136	999	1050	2049

# ORTSANWESENDE BEVÖLKERUNG

## Gestorbene nach Todesursachen und Alter 1926

Beide Geschlechter — Wohnbevölkerung siehe Tabellen 40 bis 44

78 Todesursachen	Altersjahre								Zu- sam- men
	un- ter 1	1 bis 19	20 bis 29	30 bis 39	40 bis 49	50 bis 59	60 bis 69	70 und mehr	
Pocken . . . . .	—	—	—	—	—	—	—	—	—
Masern . . . . .	1	6	—	—	—	—	—	—	7
Scharlach . . . . .	—	1	—	—	—	—	—	—	1
Diphtherie und Krupp . .	1	1	—	—	—	—	—	—	2
Keuchhusten . . . . .	6	2	—	—	—	—	—	—	8
Unterleibstyphus . . . .	—	2	1	1	—	2	—	—	6
Kindbettfieber . . . . .	—	—	2	4	1	—	—	—	7
Influenza . . . . .	7	5	—	3	—	2	6	8	31
Kruppöse Pneumonie . . .	4	8	4	8	15	14	16	15	84
Lungentuberkulose . . . .	—	20	48	32	35	41	17	17	210
Hirnhauttuberkulose . . .	1	5	2	1	2	1	—	—	12
Tuberkulose anderer Organe	1	8	10	6	7	1	4	5	42
Syphilis . . . . .	3	1	1	—	4	4	5	1	19
And. übertragbare Krankh.	2	6	5	4	8	5	6	2	38
Brechdurchfall . . . . .	13	2	—	—	—	—	—	—	15
And. K. d. Verdauungsorgane	6	13	14	16	24	35	28	15	151
Katarrhalische Pneumonie	13	2	1	—	2	10	9	26	63
And. K. d. Atmungsorgane .	1	—	3	2	4	3	15	8	36
Chronische Myocarditis .	—	—	—	4	10	29	60	64	167
Arterienverkalkung . . . .	—	—	—	1	11	28	88	149	277
Herzfehler . . . . .	—	1	3	3	13	10	12	4	46
And. K. d. Kreislauforgane	—	1	4	8	7	17	15	8	60
Hirnschlag . . . . .	3	—	—	—	5	9	19	19	55
Progressive Paralyse . . . .	—	—	—	3	3	4	1	—	11
And. K. d. Nervensystems .	2	5	8	2	9	11	2	8	47
Krankh. der Harnwerkzeuge	2	3	4	12	15	26	22	9	93
Krebs . . . . .	—	—	3	10	55	102	123	100	393
Anderer Neubildungen . . .	1	2	2	2	11	9	8	5	40
Chronischer Alkoholismus .	—	—	—	3	8	9	5	1	26
Rachitis . . . . .	—	4	—	—	—	—	—	—	4
Bald nach Frühgeburt . . .	36	—	—	—	—	—	—	—	36
d. Geburt Lebensschwäche	9	—	—	—	—	—	—	—	9
gestorben And. Ursachen .	36	—	—	—	—	—	—	—	36
Altersschwäche . . . . .	—	—	—	—	—	1	4	58	63
Unfall . . . . .	1	15	20	18	18	10	17	8	107
Selbstmord . . . . .	—	8	14	9	12	10	3	2	58
Fremde strafb. Handlung . .	—	—	—	1	1	—	—	—	2
Anderer Todesursachen . . .	5	14	9	14	20	29	28	29	148
Unbekannte Todesursachen	—	—	—	—	2	1	3	1	7
<b>Zusammen . . . . .</b>	<b>154</b>	<b>135</b>	<b>158</b>	<b>167</b>	<b>302</b>	<b>423</b>	<b>516</b>	<b>562</b>	<b>2417</b>
<b>Tuberkulose überhaupt . .</b>	<b>2</b>	<b>33</b>	<b>60</b>	<b>39</b>	<b>44</b>	<b>43</b>	<b>21</b>	<b>22</b>	<b>264</b>

# KANTON ZÜRICH

Karte zu den Tabellen 54, 58, 74, 75, 84 und 85

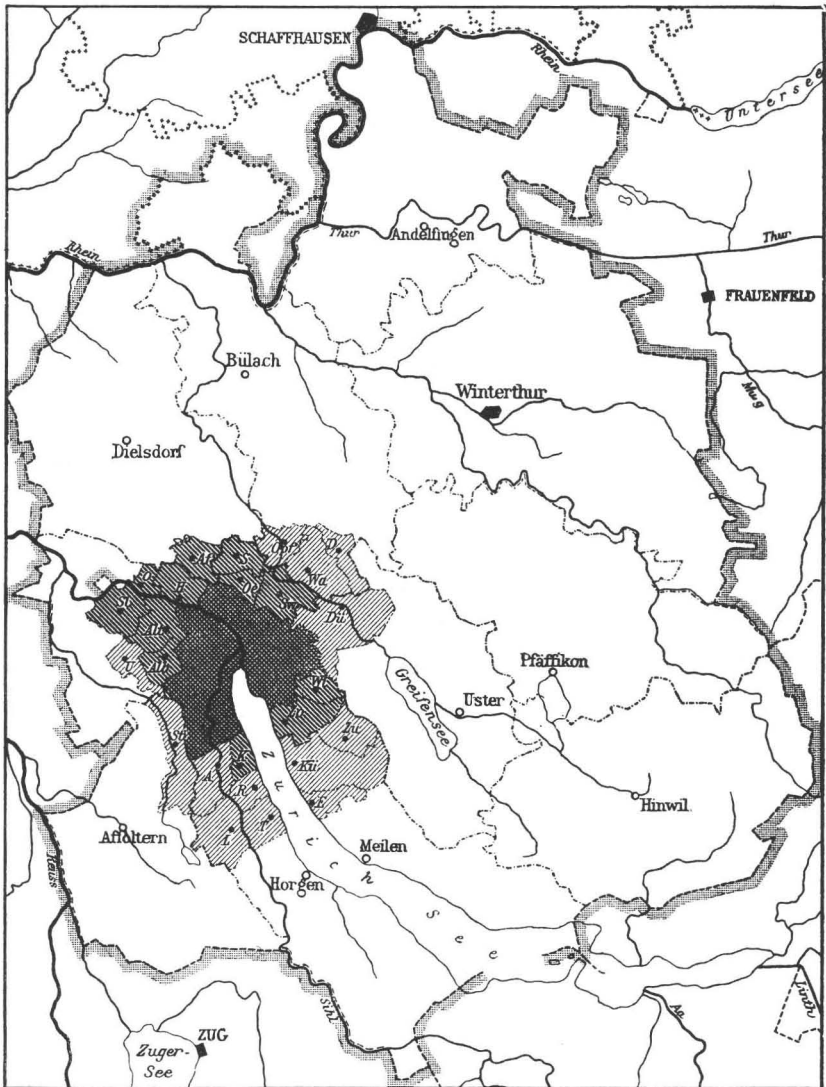

-  Vororte: Albisrieden, Altstetten, Schlieren, Oberengstringen, Höngg, Affoltern, Seebach, Örlikon, Schwamendingen, Witikon, Zollikon, Kilchberg  
 Weitere Umgebung: Rüschlikon, Thalwil, Langnau, Adliswil, Stallikon, Uitikon, Opfikon, Dietlikon, Wallisellen, Dübendorf, Zumikon, Küsnacht, Erlenbach



**Statistisches Jahrbuch 1926**

**NATÜRLICHE VERHÄLTNISSE  
WIRTSCHAFT  
VERWALTUNG, POLITIK**

# Geographische Lage, Oberflächengestaltung

Karte im Anhang

Die Stadt Zürich liegt unter 47° 23' nördlicher Breite und 8° 33' östlicher Länge von Greenwich, am nördlichen Ende des Zürichsees und an beiden Ufern der Limmat in einer nach Süden und Norden offenen Talmulde. Westlich lehnt sie sich an den Ütliberg, östlich an den Zürichberg an.

## Höhenfixpunkte

	Meter ü. M.
Tiefster Punkt (Stadtgrenze an der Limmat) . . . . .	400
Höchster Punkt westliche Talseite (Ütlibergkulm) . . . . .	874
Höchster Punkt östliche Talseite (Looren) . . . . .	704
Seespiegel bei mittlerem Wasserstand . . . . .	409
Paradeplatz (Stadtzentrum) . . . . .	413
Schweizerische Meteorologische Zentralanstalt . . . . .	493

## Witterung 1926

Mitteilungen der Schweizerischen Meteorologischen Zentralanstalt

79 Monate	Temperatur						Niederschlag		Sonn- schein- dauer Stdn.	Be- wöl- kung %
	tiefste		höchste		Monats- mittel (°C)	Abwei- chung. (*)	Mts.- summe mm	Ab- weichg. (*)		
	Tag	°C	°C	Tag						
Januar . .	13.	-12,3	9,4	1.	0,4	1,3	71	17	69	72
Februar . .	1.	-1,0	12,7	21.	5,4	4,5	38	-17	76	73
März . . .	22.	-1,6	17,6	30.	5,2	1,0	62	-12	91	76
April . . .	12.	2,2	24,6	30.	10,4	1,9	45	-49	186	58
Mai . . . .	10.	2,2	27,6	1.	11,2	-1,8	179	73	143	72
Juni . . . .	4.	7,2	25,5	21.	13,6	-2,7	168	36	173	67
Juli . . . .	28.	9,8	29,7	18.	17,1	-0,9	126	-4	176	69
August . .	28.	10,1	29,0	31.	17,1	-0,1	51	-78	253	45
September .	30.	6,1	28,3	11.	16,1	2,2	44	-59	222	46
Oktober . .	20./28.	-0,4	22,6	15.	9,7	1,2	114	22	103	69
November .	29.	-4,8	20,9	14.	5,6	2,1	44	-24	68	77
Dezember .	25.	-9,0	7,2	10.	-0,5	-0,7	29	-51	19	87
Jahr . . . .	13. I.	-12,3	29,7	18. VII.	9,3	0,7	971	-146	1579	68

\*) Abweichungen vom Normalmittel 1866—1925

## Stadtgebiet 1926

In Hektar

80 Stadtkreise	Festes Land		Gewässer				Gesamt- fläche
	im ganzen	davon Wald	See	Limmat	andere	im ganzen	
1	152,0	—	11,0	14,0	3,0	28,0	180,0
2	867,2	194,4	218,2	—	21,3	239,5	1106,7
3	823,9	247,6	—	—	8,1	8,1	832,0
4	272,6	—	—	—	6,9	6,9	279,5
5	240,5	—	—	15,8	2,6	18,4	258,9
6	707,4	178,6	—	10,2	0,3	10,5	717,9
7	1054,3	455,9	—	—	2,7	2,7	1057,0
8	297,5	15,5	181,6	—	1,0	182,6	480,1
Stadt	4415,4	1092,0	410,8	40,0	45,9	496,7	4912,1

# Gebäudebestand Ende 1926

Fortschreibung nach der Baustatistik

81 Stadtkreise	Ein- familien- häuser	Mehr- familien- häuser	Wohn- und Geschäfts- häuser	Andere Gebäude mit Wohnungen	Gebäude ohne Wohnungen	Gebäude im ganzen
1	51	132	1277	288	735	2483
2	430	547	462	100	599	2138
3	224	741	579	72	619	2235
4	12	501	1008	124	475	2120
5	98	230	410	76	379	1193
6	810	1388	868	84	558	3708
7	915	989	565	110	687	3266
8	259	643	612	113	517	2144
Stadt	2799	5171	5781	967	4569	19287

Ein- und Mehrfamilienhäuser dienen ausschließlich, Wohn- und Geschäftshäuser vornehmlich Wohnzwecken. Die andern Gebäude mit oder ohne Wohnungen sind ausgesprochene Geschäfts- oder andere Nutzbauten

## Versicherungswert der Gebäude 1926

Angaben der kantonalen Brandassekuranzanstalt

82 Stadtkreise	Zahl der Gebäude			Assekuranzwert in 1000 Fr.			Zusatzversicherung am Jahresende *)	
	Jahres- anfang	Rein- zugang	Jahres- ende	Jahres- anfang	Rein- zugang	Jahres- ende	Zahl der Gebäude	Wert in 1000 Fr.
1	2517	- 6	2511	430 235	16 322	446 557	1840	63 652
2	2095	75	2170	188 425	16 698	205 123	994	26 380
3	2101	164	2265	160 946	16 192	177 138	1328	26 374
4, 5	3455	66	3521	319 707	18 791	338 498	2026	54 031
6	3493	202	3695	308 138	29 207	337 345	1721	39 877
7	3425	106	3531	294 789	24 516	319 305	1670	36 535
8	1872	6	1878	165 483	4 661	170 144	1066	23 501
Stadt	18958	613	19571	1867 723	126 387	1994 110	10645	270 350

\*) Beschluß des Kantonsrates vom 3. April 1922. Eine Zusatzversicherung kann verlangt werden, wenn der Zeitbauwert eines Gebäudes den Assekuranzwert übersteigt; als Zeitbauwert gelten die Neuerstellungskosten zur Zeit der Neueinschätzung abzüglich Altersentwertung. Die Zusatzversicherung ist in den Hauptzahlen unserer Tabelle inbegriffen

Anmerkung: Die Gesamtzahl der Gebäude in Tabelle 81 ist etwas kleiner als in Tabelle 82, weil nach der baustatistischen Fortschreibung geschlossene Baukörper auch dann als ein Gebäude erscheinen, wenn einzelne Gebäudebestandteile unter verschiedenen Nummern versichert sind; in der Statistik der Brandassekuranzanstalt dagegen entspricht die Zahl der Gebäude der Zahl der Versicherungsobjekte. — Größere Unterschiede im Gebäudebestand ergeben sich für die Stadtkreise 4/5, 7 und 8; sie rühren davon her, daß die Grenzberichtigungen, die bei der neuen Stadtkreiseinteilung im Jahre 1912 vorgenommen wurden, in der Statistik der Brandassekuranzanstalt nicht berücksichtigt sind; darum fehlt hier auch eine Ausscheidung des Gebäudebestandes und des Versicherungswertes für die Stadtkreise 4 und 5.

# Liegenschaftsbesitz der Stadt Zürich

Nach dem städtischen Inventar

Gesamtbesitz Ende 1926

83 Zuteilung	Zahl der Parzellen	Fläche in Hektar			Zahl der Gebäude	Gebäudeassekuranz in 1000 Fr.		
		Stadtgebiet	Auswärts	Zusammen		Stadtgebiet	Auswärts	Zusammen
Allg. Gemeindegut	966	829,5	93,2	922,7	373	21449	216	21665
Realisierbar . .	314	135,3	1,9	137,2	282	51838	—	51838
Nichtrealisierbar								
Zusammen . . .	1280	964,8	95,1	1059,9	655	73287	216	73503
Bes. Unternehmng.	397	71,4	241,7	313,1	517	37773	12896	50669
Fonds, Stiftungen	280	307,2	1186,1	1493,3	241	5261	3203	8464
Zusammen . . .	1957	1343,4	1522,9	2866,3	1413	116321	16315	132636

## Örtliche Verteilung des Grundbesitzes Ende 1926

84 Örtliche Lage	Fläche in Hektar				Gebäudeassekuranz in 1000 Fr.			
	Gemeindegut	Besond. Unternehmng.	Fonds, Stiftungen	Zusammen	Gemeindegut	Besond. Unternehmng.	Fonds, Stiftungen	Zusammen
1. Stadtkreis . . .	25,7	0,4	1,5	27,6	28163	1905	2185	32253
2. » . . .	123,9	14,5	1,1	139,5	4637	1076	463	6176
3. » . . .	397,0	3,8	1,9	402,7	7292	7359	1513	16164
4. » . . .	20,3	6,7	—	27,0	10504	7455	—	17959
5. » . . .	52,3	27,7	0,3	80,3	5935	4759	255	10949
6. » . . .	147,4	13,6	35,4	196,4	7477	11947	304	19728
7. » . . .	168,1	2,5	267,0	437,6	4530	1646	541	6717
8. » . . .	30,1	2,2	—	32,3	4750	1626	—	6376
Stadtgebiet . . .	964,8	71,4	307,2	1343,4	73288	37773	5261	116322
Altstetten . . . .	18,6	82,0	—	100,6	91	139	—	230
Höngg . . . . .	33,0	0,1	—	33,1	58	6	—	64
Schlieren . . . .	—	62,2	—	62,2	—	9817	—	9817
Witikon . . . . .	1,1	0,8	18,2	20,1	—	—	—	—
Übrige Vororte .	14,2	1,5	—	15,7	35	25	—	60
Zus. Vororte*) .	66,9	146,6	18,2	231,7	184	9987	—	10171
Langnau . . . . .	—	—	<sup>1</sup> 265,5	265,5	—	—	289	289
Zumikon . . . . .	21,0	—	—	21,0	—	—	—	—
Übr. weit. Umgeb.	7,2	2,1	1,7	11,0	31	96	252	379
Zus. weit. Umgeb.*)	28,2	2,1	267,2	297,5	31	96	541	668
Übr. Kantonsgeb.	—	0,8	<sup>2</sup> 898,2	899,0	—	567	2431	2998
Kanton Zug . . . .	—	17,4	—	17,4	—	3	—	3
Kanton Graubünd.	—	74,1	2,2	76,3	—	1951	127	2078
Andere Kantone .	—	0,7	0,3	1,0	—	292	104	396
Zusammen . . . .	1059,9	313,1	1493,3	2866,3	73503	50669	8464	132636

\*) Vergleiche hiezu die Kantonskarte Seite 45

1) Davon 209 ha Wald — 2) Davon 715 ha Wald in Horgen



## Waldbesitz der Stadt Zürich Ende 1926

85 Zuteilung	Fläche in Hektar nach örtlicher Lage						Gesamtfläche ha
	Stadtgebiet	Vororte *)	Weitere Umgebung *)	Übriger Kanton	Andere Kantone	Auswärts überh.	
Gemeindegut . . . . .	477,5	32,7	21,4	—	—	54,1	531,6
Besond. Unternehmungen	0,4	—	—	—	20,6	20,6	21,0
Nutzungsgut . . . . .	86,4	18,2	209,3	764,9	—	992,4	1078,8
Andere Fonds u. Stiftungen	184,3	—	—	5,2	2,1	7,3	191,6
<b>Zusammen . . . . .</b>	<b>748,6</b>	<b>50,9</b>	<b>230,7</b>	<b>770,1</b>	<b>22,7</b>	<b>1074,4</b>	<b>1823,0</b>

\*) Vergleiche Kantonskarte Seite 45

### Gemeindegut Ende 1926

86 Art der Liegenschaften	Fläche	Gebäudeassuranz
	Ar	1000 Fr.
Verwaltungsgebäude	426	18199
Schulgeb., Turnh. *)	2902	35010
Wohnhäuser . . . . .	2045	7057
Andere Gebäude . . . . .	991	11442
Anlagen, Spielplätze	5771	513
Friedhöfe . . . . .	3382	1282
Bauland . . . . .	4576	—
Kulturland . . . . .	30547	—
Waldungen . . . . .	53161	—
Andere . . . . .	2187	—
<b>Zusammen . . . . .</b>	<b>105988</b>	<b>73503</b>

\*) Inbegriffen Landesmuseum mit Gewerbeschule

### Fonds, Stiftungen Ende 1926

87 Fonds, Stiftungen	Fläche	Gebäudeassuranz
	Ar	1000 Fr.
Aktienbauverein . . . . .	26	198
Pestalozzifonds . . . . .	2742	461
Wohnungsfürsorge <sup>1)</sup>	145	1314
Andere allg. Fonds <sup>2)</sup>	433	495
Armengut . . . . .	5208	1694
Bürgergut . . . . .	20501	525
Waisenhäuser . . . . .	223	743
Pfrundh., Bürgerasyl	131	1290
Nutzungsgut . . . . .	119921	1744
<b>Zusammen . . . . .</b>	<b>149330</b>	<b>8464</b>

<sup>1)</sup> Für kinderreiche Familien, Wohnkolonie im Friesenberg mit 84 Wohnungen  
<sup>2)</sup> Hauptsächlich Jugend- u. Erholungsheime

### Besondere Unternehmungen Ende 1926

88 Unternehmungen	Zahl der Parzellen	Fläche Ar	Zahl der Gebäude	Gebäudeassuranz 1000 Fr.	*) Wohnkolonien		
					Name	Baujahre	Wohnungen
Gaswerk . . . . .	18	2 317	92	10 472	Limmatstraße	1908/09	224
Wasserversorgung . . . . .	225	4 337	41	2 849	Riedtli . . . . .	1912/19	301
Elektrizitätswerk . . . . .	54	7 939	101	5 967	Nordstraße . . . . .	1918	150
Straßenbahn . . . . .	33	674	39	4 508	Zurlinden . . . . .	1919	187
Landwirtschaftsamt	41	14 602	28	1 396	Rebhügel . . . . .	1919	186
Schlachthof . . . . .	1	458	17	3 969	Sihlfeld . . . . .	1920	72
Wohnkolonien*) . . . . .	25	986	199	21 507	Wibichstraße	1920	4
					Birkenhof . . . . .	1926	101
<b>Zusammen . . . . .</b>	<b>397</b>	<b>31 313</b>	<b>517</b>	<b>50 668</b>	Stiftung „Wohnungsfürsorge für kinderreiche Fam.“ vgl. Tab. 87		

# Handänderungen 1926

## Nach Rechtstiteln

89 Rechtstitel	Bebaute Liegenschaften			Unbebaute Liegenschaften			Liegenschaften überhaupt	
	Zahl	Fläche Ar	Wert 1000 Fr.	Zahl	Fläche Ar	Wert 1000 Fr.	Fläche Ar	Wert 1000 Fr.
Freihandkauf . . .	830	6539	102365	371	6667	12985	13206	115350
Abtretung . . . .	79	849	13207	55	1404	1096	2253	14303
Zwangsverwertung	18	140	2205	5	249	116	389	2321
Übertr. a. Erbschaft	246	3257	24863	16	383	291	3640	25154
Tausch . . . . .	13	56	2029	52	414	648	470	2677
Expropriation . .	6	207	824	5	10	51	217	875
Andere . . . . .	3	15	340	177	232	580	247	920
Zusammen . . . .	1195	11063	145833	681	9359	15767	20422	161600

## Nach Liegenschaftsarten

90 Art der Liegenschaften	Alle Handänderungen			Freihandkäufe		
	Liegen-schaf-ten	Fläche Ar	Wert 1000 Fr.	Liegen-schaf-ten	Fläche Ar	Wert 1000 Fr.
<b>Bebaute Liegenschaften<sup>1)</sup></b>						
Einfamilienhäuser . . . . .	263	2222	19903	216	1542	14713
Mehrfamilienhäuser . . . . .	356	1933	35617	234	1232	25604
Wohnh. mit Geschäftslokalen .	473	3188	63814	326	1853	47498
Geschäftshäuser, Hotels . . .	41	170	16548	17	95	9299
And. f. Hand., Gewerbe, Verkehr	45	1087	7583	27	492	3485
Landwirtschaftliche Anwesen .	6	2159	443	4	1108	165
Andere <sup>2)</sup> . . . . .	11	304	1925	6	217	1601
Zusammen . . . . .	1195	11063	145833	830	6539	102365
<b>Unbebaute Liegenschaften</b>						
Baureife . . . . .	444	4788	13508	330	3925	11826
Andere . . . . .	237	4571	2259	41	2742	1159
Zusammen . . . . .	681	9359	15767	371	6667	12985
<b>Liegenschaften überhaupt . . .</b>	<b>1876</b>	<b>20422</b>	<b>161600</b>	<b>1201</b>	<b>13206</b>	<b>115350</b>

1) Ausgeschieden nach der Zweckbestimmung des Hauptgebäudes

2) Inbegriffen Liegenschaften mit mehreren Hauptgebäuden verschiedener Zweckbestimmung

Einfamilienhäuser und Mehrfamilienhäuser dienen ausschließlich, Wohnhäuser mit Geschäftslokalen vorherrschend Wohnzwecken

## Besitzwechsel nach Eigentümerarten 1926

### Bebaute und unbebaute Liegenschaften zusammen

91 Eigentümerarten	Erwerbungen		Veräußerungen		Mehr-Erwerb.	
	Fläche Ar	Wert 1000 Fr.	Fläche Ar	Wert 1000 Fr.	Fläche Ar	Wert 1000 Fr.
<b>Alle Handänderungen</b>						
Einzelpersonen . . . . .	9943	97687	10643	101185	- 700	- 3498
Erbengemeinschaften . . . . .	2756	14884	4355	24422	-1599	- 9538
Einfache Gesellschaften . . . . .	717	7657	1995	8662	-1278	- 1005
Bau-, Immobilien- (gemeinnützige Genossenschaften (andere . . . . .	923	1779	361	2700	562	- 921
Aktiengesellschaften . . . . .	1547	15801	871	8293	676	7508
Übrige Handelsgesellschaften <sup>1)</sup> . . . . .	485	6931	612	5958	- 127	973
Stadtgemeinde . . . . .	891	8085	532	6075	359	2010
Kanton, Bund . . . . .	2448	4283	891	3537	1557	746
Andere <sup>2)</sup> . . . . .	353	2618	126	533	227	2085
Zusammen . . . . .	359	1875	36	235	323	1640
Zusammen . . . . .	20422	161600	20422	161600	.	.
<b>Freihandkäufe</b>						
Einzelpersonen . . . . .	7668	79674	7066	72503	602	7171
Erbengemeinschaften . . . . .	83	278	2843	15855	-2760	-15577
Einfache Gesellschaften . . . . .	393	4784	1438	7637	-1045	- 2853
Bau-, Immobilien- (gemeinnützige Genossenschaften (andere . . . . .	661	1223	338	2678	323	- 1455
Aktiengesellschaften . . . . .	908	14482	457	7721	451	6761
Übrige Handelsgesellschaften <sup>1)</sup> . . . . .	257	2480	353	3817	- 96	- 1337
Stadtgemeinde . . . . .	621	5661	219	1952	402	3709
Kanton, Bund . . . . .	2209	3210	359	2587	1850	623
Andere <sup>2)</sup> . . . . .	148	2032	113	447	35	1585
Zusammen . . . . .	258	1526	20	153	238	1373
Zusammen . . . . .	13206	115350	13206	115350	.	.

1) Kollektiv-, Kommanditgesellschaften, nicht besonders aufgeführte Genossenschaften

2) Kirchgemeinden, Kultusgemeinschaften, Stiftungen, Vereine

## Zwangsverwertungen 1926

92 Schuldner	Zahl der Ver- wer- tung.	Erlös in 1000 Franken					
		Ein- fam- li- en- häu.	Mehr- fam- li- en- häu.	Wohn- mit Ges- chäfts- lokalen	Andere bebaut. Liegen- schaft.	Unbe- baute Liegen- schaft.	im gan- zen
Einzelpersonen . . . . .	20	684	—	1329	47	116	2176
Erbengemeinschaften . . . . .	—	—	—	—	—	—	—
Einfache Gesellschaften . . . . .	—	—	—	—	—	—	—
Bau-, Immobilien- (gemeinnützige Genossenschaften (andere . . . . .	—	—	—	—	—	—	—
Aktiengesellschaften . . . . .	—	—	—	—	—	—	—
Übrige Handelsgesellschaften . . . . .	1	—	—	145	—	—	145
Zusammen . . . . .	21	684	—	1474	47	116	2321

## Handänderungen nach Stadtkreisen 1926

93 Stadtkreise	Bebaute Liegenschaften			Unbebaute Liegenschaften			Liegenschaften überhaupt	
	Zahl	Fläche Ar	Wert 1000 Fr.	Zahl	Fläche Ar	Wert 1000 Fr.	Fläche Ar	Wert 1000 Fr.
<b>Alle Handänderungen</b>								
1	131	385	30 938	12	43	669	428	31 607
2	123	3148	16 298	89	742	2003	3890	18 301
3	113	839	11 829	71	1452	1166	2291	12 995
4	146	942	16 257	32	226	536	1168	16 793
5	130	710	9 615	24	645	755	1355	10 370
6	278	1804	27 263	205	3611	4696	5415	31 959
7	141	2258	15 508	192	2007	3542	4265	19 050
8	133	977	18 125	56	633	2400	1610	20 525
<b>Stadt</b>	<b>1195</b>	<b>11063</b>	<b>145 833</b>	<b>681</b>	<b>9359</b>	<b>15767</b>	<b>20422</b>	<b>161 600</b>
<b>Freihandkäufe</b>								
1	82	261	20 807	3	17	569	278	21 376
2	77	1441	9 393	61	562	1274	2003	10 667
3	78	485	8 243	53	880	925	1365	9 168
4	109	692	13 026	16	178	433	870	13 459
5	100	432	6 850	12	476	652	908	7 502
6	217	1277	21 754	102	2738	4045	4015	25 799
7	85	1405	10 788	92	1353	3000	2758	13 788
8	82	546	11 504	32	463	2087	1009	13 591
<b>Stadt</b>	<b>830</b>	<b>6539</b>	<b>102 365</b>	<b>371</b>	<b>6667</b>	<b>12985</b>	<b>13206</b>	<b>115 350</b>

## Besitzwechsel zwischen Schweizern und Ausländern 1926

### Bebaute und unbebaute Liegenschaften zusammen

94 Eigentümer	Erwerbungen		Veräußerungen		Mehr-Erwerbungen	
	Fläche Ar	Wert 1000 Fr.	Fläche Ar	Wert 1000 Fr.	Fläche Ar	Wert 1000 Fr.
<b>Alle Handänderungen</b>						
Schweizer . . . . .	19 072	143 216	19 082	144 166	— 10	— 950
Ausländer . . . . .	868	13 536	731	11 659	137	1877
Schweizer-Ausländer <sup>1)</sup>	482	4 848	609	5 775	— 127	— 927
<b>Zusammen . . . . .</b>	<b>20 422</b>	<b>161 600</b>	<b>20 422</b>	<b>161 600</b>	<b>.</b>	<b>.</b>
<b>Freihandkäufe</b>						
Schweizer . . . . .	12 273	100 282	12 287	101 375	— 14	— 1093
Ausländer . . . . .	652	11 754	614	9 902	38	1852
Schweizer-Ausländer <sup>1)</sup>	281	3 314	305	4 073	— 24	— 759
<b>Zusammen . . . . .</b>	<b>13 206</b>	<b>115 350</b>	<b>13 206</b>	<b>115 350</b>	<b>.</b>	<b>.</b>

<sup>1)</sup> Gesellschaften u. andere Personenverbindungen mit schweizerisch-ausländischem Charakter

# Handänderungen nach Umsatzhöhe 1926

## Bebaute Liegenschaften

95 Umsatzhöhe in Franken	Einfamilien- häuser <sup>1)</sup>		Mehrfamilien- häuser <sup>1)</sup>		Wohnhäuser mit Geschäftslokalen <sup>1)</sup>		Andere bebaute Liegenschaften <sup>1)</sup>	
	Fälle <sup>2)</sup>	Wert 1000 Fr.	Fälle <sup>2)</sup>	Wert 1000 Fr.	Fälle <sup>2)</sup>	Wert 1000 Fr.	Fälle <sup>2)</sup>	Wert 1000 Fr.
	<b>Alle Handänderungen</b>							
über 1 Million .	—	—	—	—	—	—	3	4750
500100—1 Mill.	1	860	—	—	6	4125	10	7297
300100—500000	4	1469	4	1450	15	5561	18	6971
200100—300000	14	3306	21	5034	33	7888	19	4685
150100—200000	11	2001	31	5382	74	12917	17	2938
100100—150000	26	3308	81	9946	135	17035	22	2780
50100—100000	69	5012	137	10552	129	9921	28	2134
bis 50000	137	3739	75	2557	36	1256	35	959
<b>Zusammen . . .</b>	<b>262</b>	<b>19695</b>	<b>349</b>	<b>34921</b>	<b>428</b>	<b>58703</b>	<b>152</b>	<b>32514</b>
	<b>Freihandkäufe</b>							
über 1 Million .	—	—	—	—	—	—	2	2950
500100—1 Mill.	—	—	—	—	6	4125	6	4205
300100—500000	4	1469	2	675	9	3255	11	4330
200100—300000	9	2133	17	4040	23	5481	11	2708
150100—200000	8	1444	25	4301	61	10543	8	1404
100100—150000	17	2205	63	7697	106	13436	17	2143
50100—100000	55	4040	88	7013	79	6082	13	1000
bis 50000	123	3422	35	1313	15	581	15	370
<b>Zusammen . .</b>	<b>216</b>	<b>14713</b>	<b>230</b>	<b>25039</b>	<b>299</b>	<b>43503</b>	<b>83</b>	<b>19110</b>

<sup>1)</sup> Vgl. Anmerkungen in Tabelle 90 — <sup>2)</sup> Zahl der Handänderungen (nicht Liegenschaften)

## Umgesetzte Gebäude 1926

96  Art der Gebäude	Freihandkäufe		Zwangsver- wertungen		Übrige Hand- änderungen		Alle Hand- änderungen	
	Zahl d. Ge- bäude	Asse- kuranz- wert 1000 Fr.	Zahl d. Ge- bäude	Asse- kuranz- wert 1000 Fr.	Zahl d. Ge- bäude	Asse- kuranz- wert 1000 Fr.	Zahl d. Ge- bäude	Asse- kuranz- wert 1000 Fr.
Einfamilienhäuser . . . .	217	11558	7	606	43	3307	267	15471
Mehrfamilienhäuser . . . .	258	20891	2	71	158	8874	418	29836
Wohnh. m. Geschäftslok.	335	30655	9	724	140	10492	484	41871
Geschäftshäuser, Hotels .	18	4867	—	—	26	4064	44	8931
Gewerbliche Nutzbauten <sup>1)</sup>	52	1918	4	83	42	3084	98	5085
<b>Hauptgebäude zusammen .</b>	<b>880</b>	<b>69889</b>	<b>22</b>	<b>1484</b>	<b>409</b>	<b>29821</b>	<b>1311</b>	<b>101194</b>
<b>Nebengebäude . . . . .</b>	<b>142</b>	<b>1234</b>	<b>1</b>	<b>2</b>	<b>125</b>	<b>961</b>	<b>268</b>	<b>2197</b>
<b>Gebäude überhaupt . . .</b>	<b>1022</b>	<b>71123</b>	<b>23</b>	<b>1486</b>	<b>534</b>	<b>30782</b>	<b>1579</b>	<b>103391</b>

<sup>1)</sup> Inbegriffen Bauernhäuser. Erklärung der einzelnen Liegenschaftsarten in Tabelle 90

## Neubauten 1926

### Nach Gebäudearten

97	Zahl der Neubauten	Besetzte Fläche (Bauplätze) m <sup>2</sup>	Gebäudegrundfläche m <sup>2</sup>	Rauminhalt m <sup>3</sup>	Assekuranzwert 1000 Fr.	Zahl der Wohnungen
Gebäudearten*)						
Einfamilienhäuser . . . . .	295	177295	24120	214390	15699,6	295
Mehrfamilienhäuser . . . . .	212	127940	35842	487019	32296,6	1299
Wohnh. m. Geschäftslokalen .	74	44763	16723	239772	16375,0	470
Geb. für Handel, Ind., Gewerbe						
Geschäftshäuser, Hotels . .	4	4443	3587	51345	3875,0	10
Andere größere Gebäude . .	10	8558	4012	30819	1318,0	3
Kleinere Gebäude . . . . .	26	21721	3208	16321	366,9	—
Gebäude für öffentl. Betriebe						
Größere Gebäude . . . . .	4	36305	6858	90135	4668,0	7
Kleinere Gebäude . . . . .	7	813	813	2915	120,4	—
Geb. f. Schule, Kultus, öff. Verw.						
Größere Gebäude . . . . .	3	4140	1422	27222	3382,0	2
Kleinere Gebäude . . . . .	9	21034	235	801	81,3	—
Privatgaragen . . . . .	39	3523	2001	7590	530,0	2
Andere private Kleinbauten .	21	3634	585	1439	70,1	—
<b>Neubauten überhaupt . . . .</b>	<b>704</b>	<b>454169</b>	<b>99406</b>	<b>1169768</b>	<b>78782,9</b>	<b>2088</b>

\*) Die drei erstgenannten Arten von Hauptgebäuden dienen ausschließlich oder vornehmlich Wohnzwecken und bilden zusammen die Gruppe der eigentlichen Wohngebäude — Zu den kleineren Gebäuden werden Neubauten mit einem Assekuranzwert bis und mit 50000 Franken gezählt

### Nach Erstellern

98	Ersteller	Neubauten überhaupt			Davon eigentliche Wohngebäude		
		Zahl	Besetzte Fläche m <sup>2</sup>	Rauminhalt m <sup>3</sup>	Zahl	Besetzte Fläche m <sup>2</sup>	Rauminhalt m <sup>3</sup>
	Einzelpersonen . . . . .	273	192701	382065	203	175917	340002
	Einfache Gesellschaften . . .	15	8626	15382	14	8508	14962
	Bau-, Immobilien- (gemeinütz.	240	101050	327915	238	100740	326188
	Genossenschaften (andere . .	56	32486	169542	54	30786	151162
	Aktiengesellschaften . . . . .	13	5450	35300	5	1758	19044
	Übrige Handelsgesellschaften <sup>1)</sup>	23	22168	41412	12	2932	12146
	Stadt Zürich . . . . .	59	43995	52515	48	22846	51381
	Kanton, Bund . . . . .	10	37731	110833	1	86	680
	Andere <sup>2)</sup> . . . . .	15	9962	34804	6	6425	25616
	<b>Zusammen . . . . .</b>	<b>704</b>	<b>454169</b>	<b>1169768</b>	<b>581</b>	<b>349998</b>	<b>941181</b>

1) Kollektiv-, Kommanditgesellschaften, nicht besonders aufgeführte Genossenschaften  
2) Kirchgemeinden, Kultusgemeinschaften, Stiftungen, Vereine

## Assekuranzwerte der Neubauten nach Erstellern 1926

### In 1000 Franken

99 Ersteller	Ein- fami- lien- häuser	Mehr- fami- lien- häuser	Wohn- häuser mit Ge- schäfts- lokalen	Grös- sere Nutz- bauten	Klei- nere Nutz- bauten	Pri- vate Klein- bauten	Neu- bauten über- haupt
Einzelpersonen . . . . .	9550	8552	7033	1468	188	510	27301
Einfache Gesellschaften . . .	623	752	575	—	—	30	1980
Bau-, Immobilien- (gemeinütz.	4051	12600	3521	82	—	20	20274
Genossenschaften (andere . .	725	6753	3598	1500	—	17	12593
Aktiengesellschaften . . . . .	—	610	784	385	74	8	1861
Übrige Handelsgesellschaften .	238	437	131	1840	83	—	2729
Stadt Zürich . . . . .	422	2042	313	—	102	—	2879
Kanton, Bund . . . . .	51	—	—	7468	90	—	7609
Andere . . . . .	39	551	420	500	32	15	1557
Zusammen . . . . .	15699	32297	16375	13243	569	600	78783

## Assekuranzwerte der eigentl. Wohngebäude nach Finanzierung 1926

100 Arten der Wohngebäude	Eigenbau		Bau mit öffentlicher Finanzbeihilfe		Bau ohne öffentliche Finanzbeihilfe	
	Stadt Zürich	anderer öffentl.	gemein- nütziger	anderer	gemein- nütziger	anderer
	1000 Fr.	1000 Fr.	1000 Fr.	1000 Fr.	000 Fr.	1000 Fr.
Einfamilienhäuser . . .	422,0	51,0	3332,0	384,0	719,0	10791,6
Mehrfamilienhäuser . .	2042,0	—	12600,0	1127,0	—	16527,6
Wohnh.m. Geschäftslok.	313,0	—	3521,0	387,0	—	12154,0
Zusammen . . . . .	2777,0	51,0	19453,0	1898,0	719,0	39473,2

## Neubauten nach Assekuranzwertstufen 1926

101 Assekuranz- wertstufen in Franken	Ein- fami- lien- häuser	Mehr- fami- lien- häuser	Wohn- häuser mit Ge- schäfts- lokalen	Geb. für Handel, Indu- strie, Ge- werbe	Ge- bäude für öffent- liche Be- triebe	Geb. für Schule, Kultur, öffentl. Verwal- tungen	Pri- vate Klein- bauten	Neu- bauten über- haupt
über 1 Million	—	1	—	1	2	1	—	5
500100–1 Mill.	—	3	3	3	1	—	—	10
300100–500000	1	4	13	1	1	1	—	21
200100–300000	6	25	16	2	—	—	—	49
150100–200000	11	64	19	—	—	—	—	94
100100–150000	21	61	20	1	—	—	—	103
50100–100000	38	37	3	5	—	1	1	85
20100– 50000	218	17	—	7	3	2	5	252
bis 20000	—	—	—	20	4	7	54	85

## Neubauten nach Stadtkreisen 1926

102 Stadtkreise	Einfamilienhäuser				Mehrfamilienhäuser, Wohnhäuser mit Geschäftslokalen			
	Zahl	Besetzte Fläche m <sup>2</sup>	Raum- inhalt m <sup>3</sup>	Asseku- ranzwert 1000 Fr.	Zahl	Besetzte Fläche m <sup>2</sup>	Raum- inhalt m <sup>3</sup>	Asseku- ranzwert 1000 Fr.
1	—	—	—	—	—	—	—	—
2	44	19 070	25 858	1 772,0	21	16 726	78 443	5 962,0
3	63	44 355	29 591	1 713,5	55	31 194	96 887	6 290,5
4	—	—	—	—	23	8 024	66 736	4 107,0
5	16	2 636	5 760	384,0	15	6 748	44 670	2 605,0
6	117	39 785	69 954	4 973,6	107	68 406	262 900	16 981,5
7	46	65 431	74 758	6 174,5	51	34 778	135 004	9 727,0
8	9	6 018	8 469	682,0	14	6 827	42 151	2 998,6
Stadt	295	177 295	214 390	15 699,6	286	172 703	726 791	48 671,6

103 Stadtkreise	Andere Gebäude				Neubauten überhaupt			
	Zahl	Besetzte Fläche m <sup>2</sup>	Raum- inhalt m <sup>3</sup>	Asseku- ranzwert 1000 Fr.	Zahl	Besetzte Fläche m <sup>2</sup>	Raum- inhalt m <sup>3</sup>	Asseku- ranzwert 1000 Fr.
1	11	6 524	59 321	5 901,8	11	6 524	59 321	5 901,8
2	13	18 975	55 406	2 838,0	78	54 771	159 707	10 572,0
3	15	24 766	18 603	865,9	133	100 315	145 081	8 869,9
4	9	2 499	22 703	563,0	32	10 523	89 439	4 670,0
5	13	25 443	29 674	1 418,3	44	34 827	80 104	4 407,3
6	18	3 319	22 726	1 804,0	242	111 510	355 580	23 759,1
7	34	5 118	12 779	697,7	131	105 327	222 541	16 599,2
8	10	17 527	7 375	323,0	33	30 372	57 995	4 003,6
Stadt	123	104 171	228 587	14 411,7	704	454 169	1169 768	78 782,9

## Gebäudeabbrüche 1926

104 Stadtkreise	Eigentl. Wohngeb.		And. größ. Gebäude		Kleinere Gebäude		Gebäude überhaupt	
	Zahl	Asseku- ranzwert Fr.	Zahl	Asseku- ranzwert Fr.	Zahl	Asseku- ranzwert Fr.	Zahl	Asseku- ranzwert Fr.
1	7	436 000	1	63 000	7	105 150	15	604 150
2	3	217 400	—	—	7	70 200	10	287 600
3	8	152 500	—	—	9	14 000	17	166 500
4	5	122 200	—	—	9	69 800	14	192 000
5	—	—	—	—	1	4 400	1	4 400
6	9	331 300	—	—	6	48 200	15	379 500
7	10	154 900	—	—	12	80 600	22	235 500
8	1	6 500	—	—	6	21 600	7	28 100
Stadt	43	1 420 800	1	63 000	57	413 950	101	1 897 750



## Neubauwohnungen 1926

### Nach Gebäudearten, Wohnungsgröße und Zubehör

105 Gebäudearten Wohnungszubehör *)	Wohnungsgröße						Zu- sam- men
	1 Zim- mer	2 Zim- mer	3 Zim- mer	4 Zim- mer	5 Zim- mer	6 u. m. Zim- mer	
Einfamilienhäuser . . . . .	—	—	—	62	143	90	295
Mehrfamilienhäuser . . . . .	4	107	707	405	52	24	1299
Wohnhäuser mit Geschäftslokalen	7	28	189	185	48	13	470
Andere . . . . .	—	1	6	8	9	—	24
<b>Neubauwohnungen zusammen . .</b>	<b>11</b>	<b>136</b>	<b>902</b>	<b>660</b>	<b>252</b>	<b>127</b>	<b>2088</b>
Eigenes Badezimmer . . . . .	7	116	820	594	173	126	1836
Andere eigene Badeinrichtung . .	—	—	1	55	73	1	130
Eigenes Bad überhaupt . . . . .	7	116	821	649	246	127	1966
Wohnungen mit Mansarde . . . . .	—	—	17	101	90	103	311

\*) Sämtliche Neubauwohnungen haben eigene Küche  
Küchen, Mansarden und Nebenräume sind bei der Wohnungsgröße nicht berücksichtigt  
Die Wohnküche gilt als Küche

### Nach Wohnungsgröße, Ersteller und Finanzierung

106 Ersteller Finanzierung	Wohnungsgröße						Zu- sam- men
	1 Zim- mer	2 Zim- mer	3 Zim- mer	4 Zim- mer	5 Zim- mer	6 u. m. Zim- mer	
Einzelpersonen . . . . .	3	25	128	160	94	90	500
Einfache Gesellschaften . . . . .	1	6	20	10	7	6	50
Bau-, Immobilien- (gemeinnützige	5	73	502	255	98	14	947
Genossenschaften (andere . . . . .	2	17	118	142	35	15	329
Aktiengesellschaften . . . . .	—	1	33	9	1	—	44
Übrige Handelsgesellschaften . . .	—	2	25	7	2	1	37
Andere private Bauherren . . . . .	—	4	4	15	3	—	26
<b>Privatbau zusammen . . . . .</b>	<b>11</b>	<b>128</b>	<b>830</b>	<b>598</b>	<b>240</b>	<b>126</b>	<b>1933</b>
Öffentliche Körperschaften . . . .	—	8	72	62	12	1	155
<b>Neubauwohnungen überhaupt . .</b>	<b>11</b>	<b>136</b>	<b>902</b>	<b>660</b>	<b>252</b>	<b>127</b>	<b>2088</b>
Eigenbau der Stadt . . . . .	—	8	69	56	12	—	145
Anderer öffentlicher Bau . . . . .	—	—	3	6	—	1	10
Bau mit öffentl. (Gemeinnütziger	5	73	503	255	87	8	931
Finanzbeihilfe (Anderer . . . . .	—	14	42	43	—	—	99
Bau ohne öffentl. (Gemeinnütziger	—	—	—	—	11	5	16
Finanzbeihilfe (Anderer . . . . .	6	41	285	300	142	113	887

## Neubauwohnungen nach Stadtkreisen 1926

107 Stadtkreise	Wohnungsgröße						Neubau- woning- en zusammen	Davon	
	1 Zim- mer	2 Zim- mer	3 Zim- mer	4 Zim- mer	5 Zim- mer	6 und mehr Zim- mer		mit eigenem Bade- zimmer	mit and. eigener Badein- richtg.
1	—	—	1	2	1	—	4	3	1
2	—	5	49	65	54	21	194	180	9
3	—	9	96	149	46	5	305	235	58
4	7	24	133	43	4	—	211	160	—
5	—	17	94	41	—	—	152	131	17
6	2	46	355	239	106	39	787	698	45
7	2	35	130	78	34	56	335	331	—
8	—	—	44	43	7	6	100	98	—
Stadt	11	136	902	660	252	127	2088	1836	130

## Wohnungsbestand 1926

Nach Fortschreibung\*)

108 Wohnungs- größe Stadtkreise	Be- stand am Jahres- anfang	Wohnungszuwachs			Wohnungsabgang			Netto- Zu- wachs	Be- stand am Jahres- ende
		Neu- bau- ten	Ver- ände- rungs- bauten	zu- sam- men	Ver- ände- rungs- bauten	Ab- brüche Brand	zu- sam- men		
Zimmerzahl									
1	835	11	8	19	—	—	—	19	854
2	6715	136	18	154	21	23	44	110	6825
3	20558	902	36	938	16	32	48	890	21448
4	14227	660	25	685	14	23	37	648	14875
5	5218	252	8	260	7	9	16	244	5462
6 u. mehr	4180	127	3	130	6	9	15	115	4295
Stadtkreis									
1	4872	4	10	14	7	16	23	9	4863
2	4219	194	3	197	2	6	8	189	4408
3	8052	305	21	326	10	18	28	298	8350
4	8241	211	20	231	19	15	34	197	8438
5	3799	152	8	160	1	—	1	159	3958
6	10671	787	25	812	18	19	37	775	11446
7	6360	335	5	340	5	21	26	314	6674
8	5519	100	6	106	2	1	3	103	5622
Zusammen	51733	2088	98	2186	64	96	160	2026	53759

\*) In der Fortschreibung können jene Veränderungen in der Wohnungsgröße und im Wohnungsbestand nicht berücksichtigt werden, die ohne bauliche Eingriffe entstanden sind (Umwandlung von Wohnungen in Geschäftslokale, von Geschäftslokalen in Wohnungen, Wohnungszusammenlegungen, Wohnungsteilungen usw.). Die Korrektur der Fortschreibung erfolgt nach der nächsten Wohnungszählung

## Wohnungswechsel und Wohnungsverbrauch 1926

### Nach Monaten

109 Monate	Umzüge mit beibe- haltener Wohnung	Neubeanspruchte Wohnungen			Aufgegebene Wohnungen			Neu bean- spruchte Wohnun- gen netto
		durch Umzüge	durch Zuzüge	über- haupt	durch Umzüge	durch Wegzüge	über- haupt	
Januar . .	170	139	55	194	48	87	135	59
Februar . .	136	132	57	189	54	67	121	68
März . . .	321	136	97	233	93	212	305	- 72
April . . .	1326	491	268	759	179	219	398	361
Mai . . . .	224	234	114	348	66	111	177	171
Juni . . . .	188	134	71	205	52	136	188	17
Juli . . . .	605	319	150	469	130	130	260	209
August . .	172	152	78	230	55	79	134	96
September .	374	134	93	227	71	210	281	- 54
Oktober . .	1898	733	345	1078	201	245	446	632
November .	261	255	141	396	81	105	186	210
Dezember .	151	135	84	219	55	111	166	53
Jahr . . .	5826	2994	1553	4547	1085	1712	2797	1750

### Nach Stadtkreisen

110 Stadtkreise	Umzüge mit beibe- haltener Wohnung	Neubeanspruchte Wohnungen			Aufgegebene Wohnungen			Neu bean- spruchte Wohnun- gen netto
		durch Umzüge	durch Zuzüge	über- haupt	durch Umzüge	durch Wegzüge	über- haupt	
1	457	324	104	428	154	180	334	94
2	449	204	140	344	72	134	206	138
3	917	447	178	625	159	197	356	269
4	909	532	229	761	216	251	467	294
5	383	220	86	306	85	110	195	111
6	1417	678	445	1123	184	429	613	510
7	688	302	207	509	111	224	335	174
8	606	287	164	451	104	187	291	160
Stadt	5826	2994	1553	4547	1085	1712	2797	1750

## Bilanz über den Wohnungsverbrauch

Nach der Statistik des Wohnungswechsels

Nach der Baustatistik\*)

111 Heimat des Wohnungs- inhabers	Neu bean- spruchte Wohnun- gen	Aufge- gebene Wohnun- gen	Neu bean- spruchte Wohnun- gen netto
Schweizer .	4001	2327	1674
Ansländer .	546	470	76
Zusammen	4547	2797	1750

112 Wohnungen	Zahl
Leerstehend am Anfang .	120
Reiner Jahreszuwachs .	1944
Gesamtangebot . . . . .	2064
Leerstehend am Ende . .	222
Verbrauch . . . . .	1842

\*) Für das vom 30. November bis 1. Dezember laufende Wohnungsmarktjahr

# Leerstehende Wohnungen 1. Dezember 1926

## Nach Wohnungsgröße

113 Wohnungsgröße	Wohnungsbestand	Leerstehende Wohnungen		Wohnungen nach der Dauer des Leerstehens			Leere Verkaufsobjekte*)	Leere Mietwohnungen	
		im ganzen	in % aller Wohnungen	bis 1 Monat	1-2 Monate	über 2 Monate		im ganzen	bereits vermietet
1 Zimmer	850	3	0,35	2	—	1	—	3	2
2 Zimmer	6820	8	0,12	5	1	2	—	8	5
3 Zimmer	21400	40	0,19	6	28	6	—	40	11
4 Zimmer	14790	63	0,43	17	35	11	1	62	20
5 Zimmer	5450	65	1,19	8	40	17	19	46	13
6 u. mehr Z.	4270	43	1,01	4	23	16	18	25	4
Überhaupt	53580	222	0,41	42	127	53	38	184	55

\*) Zum Verkauf bestimmte Einfamilienhäuser

## Nach Stadtkreisen

114 Stadtkreise	Wohnungsbestand	Leerstehende Wohnungen		Leerstehende Wohnungen nach der Zimmerzahl					Davon Geschäftswohnungen
		im ganzen	in % aller Wohnungen	1-2 Zimmer	3 Zimmer	4 Zimmer	5 Zimmer	6 u. mehr Zim.	
1	4860	11	0,23	1	1	1	7	1	—
2	4350	26	0,60	—	1	6	14	5	—
3	8320	6	0,07	—	2	3	1	—	—
4	8450	3	0,04	1	1	1	—	—	—
5	3950	6	0,15	1	1	1	3	—	1
6	11400	81	0,71	5	22	17	22	15	1
7	6630	60	0,91	2	6	20	13	19	2
8	5620	29	0,52	1	6	14	5	3	—
Stadt	53580	222	0,41	11	40	63	65	43	4

## Mietwohnungen nach Preisstufen

115 Wohnungsgröße	Reine Mietwohnungen	Davon haben einen Jahresmietpreis von Franken							
		bis 1000	1001 bis 1200	1201 bis 1500	1501 bis 2000	2001 bis 2500	2501 bis 3000	über 3000	unbekannt
1 Zimmer	1	1	—	—	—	—	—	—	—
2 Zimmer	7	4	3	—	—	—	—	—	—
3 Zimmer	39	4	3	4	25	3	—	—	—
4 Zimmer	61	3	—	2	10	15	23	8	—
5 Zimmer	45	—	—	1	3	3	16	22	—
6 u. mehr Z.	18	—	—	—	—	—	1	17	—
Überhaupt	171	12	6	7	38	21	40	47	—

## Leerstehende Geschäftslokale 1. Dezember 1926

116  Art der Geschäftslokale	Zahl der reinen Geschäftslokale	Dauer des Leerstehens			Nutzbare Bodenfläche  m <sup>2</sup>	Jahresmietpreis	
		bis 1 Monat	1-2 Monate	über 2 Monate		im ganzen	pro m <sup>2</sup> nutzbar. Bodenfläche
		m <sup>2</sup>	m <sup>2</sup>	m <sup>2</sup>		Fr.	Fr.
Läden, Verkaufslokale . . .	16	244	544	258	1046	57280	55
Bäckereien, Metzgereien . .	—	—	—	—	—	—	—
Wirtschaften aller Art . . .	—	—	—	—	—	—	—
Bureaux aller Art . . . . .	28	285	802	2723	3810	158780	42
Magazine, Keller, Remisen .	20	901	748	1188	2837	40600	14
Werkstätten, Fabrikräume .	14	330	781	696	1807	28280	16
Andere und unbestimmte . .	1	17	—	—	17	480	28
<b>Überhaupt . . . . .</b>	<b>79</b>	<b>1777</b>	<b>2875</b>	<b>4865</b>	<b>9517</b>	<b>285420</b>	<b>30</b>

## Städtischer Wohnungsnachweis 1926

### Angemeldete und leerstehende unmöblierte Wohnungen ohne Geschäftslokale

117  Wohnungsgröße Stadtkreise	Angemeldete Wohnungen				Leerstehende Wohnungen			
	1. Januar	1. April	1. Juli	1. Oktober	1. Januar	1. April	1. Juli	1. Oktober
	1 Zimmer . . . . .	3	2	3	2	1	1	2
2 » . . . . .	14	3	14	7	5	1	4	3
3 » . . . . .	33	31	73	100	7	12	14	34
4 » . . . . .	81	86	155	67	16	32	27	52
5 » . . . . .	52	45	91	66	10	27	14	38
6 u. mehr Zimmer	44	48	69	53	14	23	24	32
<b>1. Stadtkreis . . . . .</b>	<b>23</b>	<b>14</b>	<b>31</b>	<b>17</b>	<b>7</b>	<b>4</b>	<b>7</b>	<b>10</b>
2. » . . . . .	35	34	39	28	9	11	5	11
3. » . . . . .	6	15	13	4	—	7	3	2
4. » . . . . .	10	9	22	8	—	2	3	4
5. » . . . . .	3	1	6	1	—	1	—	—
6. » . . . . .	70	62	125	102	20	23	34	56
7. » . . . . .	61	59	118	95	13	40	20	51
8. » . . . . .	19	21	51	40	4	8	13	26
<b>Zusammen . . . . .</b>	<b>227</b>	<b>215</b>	<b>405</b>	<b>295</b>	<b>53</b>	<b>96</b>	<b>85</b>	<b>160</b>

# Kleinhandelspreise 1926

## Nahrungsmittel, Brenn- und Leuchtstoffe, Seife

(Index-Artikel)

118	Artikel	Verkaufs- einheit	Häufigster Preis pro Verkaufseinheit Mitte des Monats					Jahres- ver- brauchs- mengen im Index
			Dez. 1925	März 1926	Juni 1926	Sept. 1926	Dez. 1926	
			Rp.	Rp.	Rp.	Rp.	Rp.	
<b>1. Nahrungsmittel</b>								
	Milch (Vollmilch) . . . . .	Liter	41	40	39	37	35	1100 l
	Butter, Zentrifugen Ia . . . .	kg	680	630	550	550	550	22 kg
	Käse, Emmentaler Ia . . . .	kg	400	400	400	360	350	16 kg
	Eier, ausländische . . . . .	Stück	26	17	16	20	24	400 Stk.
	Rindfleisch, Siedefleisch <sup>1)</sup> . .	kg	375	370	360	350	350	30 kg
	Rindfleisch, Bratenstücke <sup>1)</sup> .	kg	380	375	365	360	360	30 kg
	Kalbfleisch, Bratenstücke Ia <sup>1)</sup>	kg	510	475	490	475	480	5 kg
	Kalbfleisch, Bratenstücke IIa <sup>1)</sup>	kg	425	385	420	415	405	5 kg
	Schweinefleisch, mager <sup>1)</sup> . . .	kg	415	405	410	450	450	20 kg
	Magerspeck, einh., geräuchert	kg	475	465	465	490	505	10 kg
	Schweinefett, roh (Schmer) .	kg	275	270	265	270	275	7 kg
	Schweineschmalz, amerikan. .	kg	340	300	300	300	290	7 kg
	Kokosfett in Tafeln . . . . .	kg	230	230	230	230	230	4 kg
	Bratfett, ohne Butterzusatz .	kg	180	180	180	180	180	4 kg
	Arachidöl . . . . .	Liter	200	180	180	180	175	5 l
	Brot (Vollbrot, lange Form) .	kg	58	58	58	58	58	400 kg
	Weißmehl . . . . .	kg	70	70	70	70	70	35 kg
	Maisgrieß . . . . .	kg	48	46	45	45	41	6 kg
	Reis, italienisch, glaciert . .	kg	91	91	88	88	88	10 kg
	Hafergrütze, offen . . . . .	kg	64	60	60	60	60	5 kg
	Rollgerste, grobkörnig . . . .	kg	66	66	63	63	63	5 kg
	Teigwaren, offen . . . . .	kg	90	90	90	96	96	30 kg
	Bienenhonig, einheim., offen .	kg	520	500	500	500	500	2 kg
	Kristallzucker, weiß . . . . .	kg	50	50	50	54	56	70 kg
	Schokolade, ménage . . . . .	kg	340	340	340	340	340	7 kg
	Kaffee, Santos, geröstet . . .	kg	515	515	515	515	515	10 kg
	Erbsen, gelbe, ganze . . . . .	kg	110	100	100	100	120	10 kg
	Bohnen, weiße . . . . .	kg	55	55	55	55	50	10 kg
	Kartoffeln, Herbstpreis . . . .	q	1500	1500	1500	1500	1800	125 kg
	Kartoffeln, Tagespreis . . . . .	kg	18	18	<sup>2)</sup> 26	22	24	125 kg
<b>2. Brennstoffe usw.</b>								
	Tannenholz, Spälte 1 m lang	Ster	3600	3600	3500	3500	3400	1/4 Ster
	Buchenholz, Spälte 1 m lang	Ster	3800	3800	3800	3800	3800	1 Ster
	Gaskoks, mittelgrob, 25/45 mm	q	750	750	730	730	850	50 kg
	Anthrazit, belgisch, 30/50 mm	q	1300	1300	1160	1160	1320	150 kg
	Braunkohlenbriketts . . . . .	q	800	800	780	780	800	250 kg
	Kochgas . . . . .	m <sup>3</sup>	22,5	22,5	22,5	22,5	22,5	400 m <sup>3</sup>
	Elektrischer Hochtarif . . . .	kWh	55	55	55	55	55	65 kWh
	Lichtstrom Niedertarif . . . .	kWh	25	25	25	25	25	35 kWh
	Kernseife Ia, weiß . . . . .	kg	175	172	170	170	170	18 kg

1) Mit Knochen — 2) Mittel aus den Preisen für alte und neue Kartoffeln

## Zürcher Lebenskosten-Index 1926

Berechnet nach den eidgenössischen Verständigungsgrundlagen

**Nahrung, Heizung, Beleuchtung, Reinigung — Juni 1914 = 100**

119 Verbrauchsgruppen	Bisherig. Höchst- stand*)	Seitherig. Tief- stand	4.Vj. 1925	1.Vj. 1926	2.Vj. 1926	3.Vj. 1926	4.Vj. 1926
Milch, Milchprodukte . . .	204	136	166	160	157	149	142
Eier . . . . .	500	150	247	220	160	180	233
Fleisch . . . . .	365	165	178	176	174	174	177
Fette, Speiseöle . . . . .	428	116	137	129	128	128	129
Brot, and. Getreideprodukte	225	157	158	158	158	158	158
Zucker, Honig . . . . .	414	114	120	115	114	119	122
Kaffee, Schokolade . . . .	196	136	173	173	173	173	173
Kartoffeln, Hülsenfrüchte .	288	111	115	113	118	133	133
Nahrung überhaupt . . . .	246	151	165	160	157	155	156
Holz, Kohle . . . . .	354	173	179	179	176	173	178
Gas, Elektrisch . . . . .	231	116	119	116	116	116	116
Seife . . . . .	459	156	161	160	157	156	156
Heizung, Beleuchtung, Seife	271	136	140	138	136	136	137

\*) Er wurde von jeder Verbrauchsgruppe im Laufe der Jahre 1919/20 erreicht

### Gruppen- und Gesamtindex — Juni 1914 = 100

120 Monate Städte	Nahrung	Heizung, Beleuchtg., Reinigung	Beklei- dung	Zusammen (ohne Miete)	Miete	Gesamt- index
Anteilquoten →	57	7	15	79	21	100
Januar . . . . .	163	138	187	165	179	168
Februar . . . . .	160	138	187	163	179	167
März . . . . .	158	137	187	162	179	165
April . . . . .	158	137	180	160	182	165
Mai . . . . .	156	136	180	159	182	164
Juni . . . . .	156	136	180	158	182	164
Juli . . . . .	156	136	180	159	184	164
August . . . . .	154	136	180	158	184	163
September . . . . .	155	136	180	158	184	164
Oktober . . . . .	157	136	174	158	190	165
November . . . . .	155	137	174	157	190	164
Dezember . . . . .	155	137	174	157	190	164
Jahresmittel						
Zürich . . . . .	157	137	180	160	184	165
Bern . . . . .	161	151	185	165	190	170
Basel . . . . .	153	155	171	157	179	161
St. Gallen . . . . .	153	152	185	159	141	155
Schweiz . . . . .	160	146	172	161	166	162

# Arbeitsmarkt

Berichte des städtischen Arbeitsamtes

## Nach Berufsgruppen 1926

121 Berufsgruppen	Offene Stellen <sup>1)</sup>		Stellensuchende <sup>1)</sup>		Stellenbesetzungen	
	Männer	Frauen	Männer	Frauen	Männer	Frauen
Landwirtschaft, Gärtnerei . .	352	—	577	—	331	—
Lebens- und Genußmittel . .	4	9	167	12	2	8
Bekleidung, Reinigung, Leder .	149	308	486	368	108	225
Bauten und ( Gelernte . . . .	1933	—	3743	—	1872	—
Baustoffe ( Ungelernte . . .	1461	—	2654	—	1432	—
Holz und Glas . . . . .	1631	—	2280	—	1551	—
Textilindustrie . . . . .	7	45	100	88	3	35
Graphisches Gewerbe . . . . .	16	125	112	157	6	102
Metall, Maschinen, ( Gelernte .	1600	—	3138	—	1364	—
Elektr. Industrie ( Ungelernte	291	—	440	—	268	—
Übrige Gewerbe u. Industrien	13	—	72	—	10	—
Handel und ( Gelernte . . . .	192	148	482	348	153	125
Verwaltung ( Ungelernte . .	245	65	608	92	200	46
Gastwirtschaft . . . . .	257	783	275	677	202	467
Verkehr . . . . .	110	—	459	—	94	—
Freie und gelehrte Berufe . .	217	9	228	23	170	2
Dienstboten . . . . .	—	1546	—	618	—	354
Übrige Berufsarten <sup>2)</sup> . . . .	564	164	1208	225	554	124
<b>Zusammen . . . . .</b>	<b>9042</b>	<b>3202</b>	<b>17029</b>	<b>2608</b>	<b>8320</b>	<b>1488</b>

1) Rest vom Vorjahr und Neumeldungen — 2) Fast ausschließlich Ungelernte mit wechselnder Beschäftigung

## Familienstand und Heimat der Stellensuchenden<sup>1)</sup> 1926

122 Monate	Familienstand				Heimat			
	Männer		Frauen		Männer		Frauen	
	ledig	verheiratet	ledig	verheiratet	Schweizer	Ausländer	Schweizer	Ausländer
Januar . . .	1717	1441	190	63	2764	394	209	44
Februar . . .	1356	1162	223	67	2201	317	244	46
März . . . .	1215	1026	209	69	1932	309	234	44
April . . . .	1086	864	201	49	1666	284	212	38
Mai . . . . .	974	696	253	64	1453	217	256	61
Juni . . . . .	938	745	174	49	1461	222	179	44
Juli . . . . .	964	814	201	36	1525	253	178	59
August . . . .	1003	759	265	36	1521	241	245	56
September . .	1052	762	208	32	1577	237	178	62
Oktober . . .	1175	928	193	41	1812	291	180	54
November . .	1326	1029	225	37	2034	321	228	34
Dezember . . .	1451	1315	146	31	2386	380	141	36
Monatsmittel	1188	962	207	48	1861	289	207	48

1) Rest vom Vormonat und Neumeldungen



## Arbeitsmarktlage nach Monaten 1926

123 Monate	Offene Stellen <sup>1)</sup>		Stellensuchende <sup>1)</sup>		Stellensuchende auf 100 offene Stellen		Besetzungen auf 100 Stellensuchende	
	Männer	Frauen	Männer	Frauen	Männer	Frauen	Männer	Frauen
	Januar . . .	592	246	3158	253	533	103	17
Februar . . .	799	342	2518	290	315	85	29	40
März . . . .	1082	458	2241	278	207	61	43	57
April . . . .	901	484	1950	250	216	52	41	60
Mai . . . . .	677	454	1670	317	247	70	37	60
Juni . . . . .	684	334	1683	223	246	67	37	51
Juli . . . . .	885	293	1778	237	201	81	45	41
August . . . .	722	368	1762	301	244	82	37	46
September . .	875	414	1814	240	207	58	43	50
Oktober . . .	902	313	2103	234	233	75	39	37
November . . .	623	221	2355	262	378	119	24	43
Dezember . . .	480	185	2766	177	576	96	16	61
Monatsmittel	769	343	2150	255	280	74	32	49

<sup>1)</sup> Rest vom Vormonat und Neumeldungen

## Arbeitsmarktlage wichtigster Berufe nach Monaten 1926

124 Monate	Bau			Holz und Glas			Maschinen, Metall, Elektrizität		
	Offene Stel- len <sup>1)</sup>	Stellen- suchende <sup>1)</sup>		Offene Stel- len <sup>1)</sup>	Stellen- suchende <sup>1)</sup>		Offene Stel- len <sup>1)</sup>	Stellen- suchende <sup>1)</sup>	
		absolut	auf 100 Stellen		absolut	auf 100 Stellen		absolut	auf 100 Stellen
Januar . . .	211	1154	547	122	315	258	92	588	639
Februar . . .	352	819	233	116	293	253	134	517	386
März . . . .	445	638	143	164	307	187	175	454	259
April . . . .	303	569	188	147	297	202	179	418	234
Mai . . . . .	247	449	182	95	280	295	145	343	237
Juni . . . . .	205	465	227	115	266	231	169	387	229
Juli . . . . .	310	565	182	184	301	164	208	398	191
August . . . .	262	623	238	153	251	164	171	388	227
September . .	299	593	198	176	237	135	216	423	196
Oktober . . .	417	717	172	144	283	197	196	483	246
November . . .	210	803	382	145	297	205	124	556	448
Dezember . . .	144	1110	771	99	321	324	116	551	475
Monatsmittel	284	709	250	138	287	208	160	459	287

<sup>1)</sup> Rest vom Vormonat und Neumeldungen

## Handelsregister

### Eingetragene Firmen nach Rechtsform und Alter Ende 1926

125 Eintragungsjahr	Einzel- firmen	Kollektiv-	Kommandit-	Aktien-	Genossen- schaften	An- dere	Zürcher Firmen zusammen	Aus- wärtige Firmen (Filialen)
		Gesellschaften						
bis 1885	70	54	32	32	3	5	196	6
1886-1890	36	11	10	15	6	5	83	1
1891-1895	58	25	10	11	8	4	116	2
1896-1900	113	23	18	16	11	3	184	4
1901-1905	201	32	32	17	29	10	321	7
1906-1910	212	38	28	49	85	17	429	17
1911-1915	308	62	39	60	73	26	568	25
1916-1920	849	126	78	171	165	80	1469	30
1921-1925	925	220	136	420	246	123	2070	73
1926	313	86	53	115	113	12	692	18
Zusammen	3085	677	436	906	739	285	6128	183

### Eingetragene Firmen nach Zweck und Rechtsform Ende 1926

126 Zweck der Firmen	Einzel- firmen	Kollektiv-	Kommandit-	Aktien-	Genossen- schaften	An- dere	Zusam- men
		Gesellschaften					
Urproduktion . . . . .	8	5	1	11	—	1 <sup>1)</sup>	26
Industrie, Gewerbe							
Lebens- u. Genussmittel .	149	10	10	8	3	—	180
Bekleidung . . . . .	269	58	38	25	3	—	393
Baugewerbe . . . . .	293	91	35	22	9	—	450
Textilindustrie . . . . .	26	19	22	40	—	—	107
Chemische Industrie . . .	33	12	5	28	7	—	85
Maschinen, Metall . . . .	141	42	39	64	7	—	293
Graph. Gewerbe, Verlag .	64	28	10	41	14	—	157
Übrige . . . . .	64	13	7	21	4	—	109
Zusammen. . . . .	1039	273	166	249	47	—	1774
Handel							
Eigentlicher Handel . . .	1560	334	237	349	72	—	2552
Immobilien <sup>2)</sup> . . . . .	—	1	—	25	386	—	412
Banken . . . . [rungen	17	4	13	27	11	2 <sup>3)</sup>	74
Beteiligungen, Finanzie- Versicherungen . . . . .	3	—	1	147	5	—	156
Hotels, Wirtschaften . . .	16	9	—	12	2	—	39
Hotels, Wirtschaften . . .	229	7	1	6	19	—	262
Übrige . . . . .	154	32	16	45	15	—	262
Zusammen . . . . .	1979	387	268	611	510	2	3757
Verkehr . . . . .	39	9	1	25	—	—	74
Pensions-, Krankenkassen	—	—	—	—	57	115	172
Andere Zwecke . . . . .	20	3	—	10	125	167	325
Zusammen . . . . .	3085	677	436	906	739	285	6128

1) Elektrizitätswerke des Kantons Zürich — 2) Bau- und Immobiliengesellschaften  
3) Zürcher Kantonalbank und Mobilienleihkasse der Zürcher Kantonalbank

## Eintragungen und Löschungen von Firmen 1926

127 Vorgang	Einzel- fir- men	Kol- lek- tiv-	Kom- man- dit-	Ak- tien-	Ge- nos- sen- schaf- ten	An- dere (*)	Zür- cher Firmen zus.	Aus- wärtige Firmen (Fil.)
Stand am 1. Januar 1926 . . . . .	3143	690	429	849	669	280	6060	187
Eintragungen 1926 . . . . .	328	85	59	118	114	14	718	23
Löschungen 1926 . . . . .	386	98	52	61	44	9	650	27
Zunahme . . . . .	- 58	-13	7	57	70	5	68	- 4
Stand am 31. Dezember 1926	3085	677	436	906	739	285	6128	183

\*) Vereine, Stiftungen, öffentliche Unternehmungen

## Bestand und Veränderungen des Aktienkapitals 1926

In 1000 Franken

128 Zweck der Firmen	Neu- ein- tra- gungen	Er- hö- hun- gen	Lö- schun- gen	Herab- setzungen	Gesamt- zu- nahme	Kapital- bestand Ende 1926
Industrie, Gewerbe . . . . .	—	7	500	—	- 493	8585
Lebens- und Genußmittel . . . . .	140	40	780	240	- 840	4348
Baugewerbe . . . . .	250	100	25	100	225	14162
Textilindustrie . . . . .	250	—	—	—	250	40335
Chemische Industrie . . . . .	2230	—	11050	—	- 8820	14372
Maschinen, Metall . . . . .	1000	1550	350	1615	585	30827
Graphisches Gewerbe, Verlag	215	160	190	25	160	13131
Übrige . . . . .	50	90	120	611	- 591	5306
Zusammen . . . . .	4135	1947	13015	2591	- 9524	131066
Handel						
Eigentlicher Handel . . . . .	7840	967	2777	515	5515	140207
Immobilien *) . . . . .	360	—	—	—	360	5892
Banken . . . . .	6200	—	7350	2700	- 3850	327687
Beteiligungen, Finanzierungen	15118	11565	11720	—	14963	331265
Versicherung . . . . .	10000	—	—	3650	6350	115700
Hotels, Wirtschaften . . . . .	600	—	—	—	600	2200
Übrige . . . . .	350	200	9135	8	- 8593	6404
Zusammen . . . . .	40468	12732	30982	6873	15345	929355
Verkehr . . . . .	1250	1060	—	739	1571	13194
Pensions-, Krankenkassen . . . . .	.	.	.	.	.	.
Andere Zwecke . . . . .	150	—	—	—	150	2997
Zusammen . . . . .	46503	15739	45742	10203	6297	1084740

\*) Bau- und Immobiliengesellschaften

## Aktiengesellschaften nach Höhe des Aktienkapitals Ende 1926

129 Höhe des Aktienkapitals in Franken	Zahl der Aktiengesellschaften							Aktien- Kapital 1000 Fr.
	Indu- strie, Gewer- be	Handel	Banken	Finanz- gesell- schaf- ten <sup>1)</sup>	Versi- cherung	Andere 2)	Zu- sammen	
über 50 Mill.	—	—	1	1	—	—	2	181 500
25-50 "	—	—	3	3	1	—	7	256 000
10-25 "	1	—	—	5	3	—	9	132 350
5-10 "	2	4	4	5	2	—	17	136 850
1-5 "	31	20	6	17	5	7	86	190 355
750001-1000000	13	18	4	8	—	4	47	43 690
500001- 750000	6	13	1	13	—	5	38	23 962
250001- 500000	29	69	5	34	—	11	148	64 916
200001- 250000	16	19	—	4	—	4	43	10 669
150001- 200000	15	43	3	7	1	5	74	14 540
100001- 150000	16	20	—	11	—	4	51	7 125
75001- 100000	37	89	—	17	—	6	149	14 768
50001- 75000	12	7	—	1	—	—	20	1 286
25001- 50000	36	61	—	10	—	5	112	5 108
10001- 25000	23	30	—	6	—	1	60	1 262
bis 10000	12	25	—	6	—	—	43	359
Zusammen . .	249	418	27	148	12	52	906	1084 740

1) Für Beteiligungen und Finanzierungen — 2) Darunter Hotels und Wirtschaften

## Sparkassen 1926

Nach Angaben der 6 Sparkassen in Zürich

130 Monate	Alle 6 Sparkassen Beträge in 1000 Franken				5 Sparkassen (ohne Kantonalbank)		
	Einzah- lungen	Rück- zahlungen	Zugang	Guthaben Endbestand	Einlagen Zahl	Bezüge Zahl	Sparhefte am Ende
Januar . . .	6419	5712	707	178 484	13643	4037	70 251
Februar . . .	4612	3737	875	179 359	9237	3272	70 558
März . . . .	4866	4164	702	180 061	9650	3590	70 760
April . . . .	4406	3962	444	180 505	7773	3751	70 911
Mai . . . . .	4210	3648	562	181 067	7472	3526	71 217
Juni . . . . .	3920	3608	312	181 379	8014	3621	71 791
Juli . . . . .	4463	3857	606	181 985	7845	4376	72 168
August . . . .	4159	3178	981	182 966	6928	3632	72 294
September . .	4260	3647	613	183 579	7847	3685	72 546
Oktober . . .	4217	3663	554	184 133	7475	3768	72 792
November . .	4329	3552	777	184 910	7551	3358	73 046
Dezember . .	3940	3646	294	185 204	8637	4437	73 678
Jahr . . . . .	53801	46374	7427	192 368 <sup>1)</sup>	102072	45053	73 678

Durchschnittlicher Zinsfuß aller Sparkassen im Berichtsjahr { 1926: 4,07 %  
1925: 4,26 %

<sup>1)</sup> Inbegriffen 7164285 Franken Zinsgutschriften auf Jahresende

# Abzahlungsverkäufe mit Eigentumsvorbehalt 1926

## Nach Warengattungen

131 Warengattungen	Verkäufe mit einem Forderungsbetrag von Franken					Verkäufe zusammen	Forderungsbetrag 1000 Fr.	Anzahlung 1000 Fr.
	1 bis 500	501 bis 1000	1001 bis 2000	2001 bis 5000	über 5000			
Hausrat <sup>1)</sup> . . . . .	421	340	344	207	29	1341	1682	155
Musikinstrumente . . . . .	74	57	227	55	27	440	810	85
Nähmaschinen <sup>2)</sup> . . . . .	744	65	1	—	—	810	310	33
Bureaumaschinen, Kassen	266	107	62	30	6	471	394	43
Gewerbliche Maschinen . . . . .	41	42	44	53	21	201	824	72
Anderes Geschäftsinventar	44	41	35	29	21	170	443	52
Velos, Motorräder . . . . .	245	40	56	16	—	357	201	24
Automobile . . . . .	3	16	26	87	190	322	2278	472
Verschiedenes . . . . .	36	6	7	5	1	55	81	1
Zusammen . . . . .	1874	714	802	482	295	4167	7023	937

1) Für Privathaushaltungen; Mobilier für Wirtschaften, Pensionen, Läden, Bureaux usw.  
ist unter „Anderes Geschäftsinventar“ eingereiht  
2) Einschließlich Nähmaschinen-Motoren

## Nach Wohnkreisen der Käufer

132 Wohnkreise der Käufer (Stadtkreise)	Zahl der Verkäufe	Forderungsbetrag in 1000 Fr.						Gesamt-Forderungsbetrag 1000 Fr.
		Hausrat <sup>1)</sup>	Musikinstrumente	Nähmaschinen <sup>2)</sup>	Geschäftsinventar	Automobile	Fahreräder, Verschiedenes	
1	759	245	111	49	381	663	78	1527
2	216	105	41	19	91	90	12	358
3	576	234	92	56	88	143	60	673
4	868	315	175	60	584	365	43	1542
5	331	91	74	25	74	280	15	559
6	768	364	169	56	181	510	39	1319
7	277	133	67	23	125	127	14	489
8	372	195	81	22	138	100	20	556
Stadt	4167	1682	810	310	1662	2278	281	7023

1) Für Privathaushaltungen; Mobilier für Wirtschaften, Pensionen, Läden, Bureaux usw.  
ist unter „Anderes Geschäftsinventar“ eingereiht  
2) Einschließlich Nähmaschinen-Motoren

## Fremdenverkehr

### Gäste nach Monaten 1926

Meldungen der Stadtpolizei

133 Monate	Hotels			Gast- höfe	Pen- sionen	Zu- sammen	Herkunft der Gäste	
	Rang I.	Rang II. A	Rang II. B u. C				Schweiz	Ausland
	Januar . . .	3205	6883					
Februar . . .	3224	6740	7069	3669	209	20911	12361	8550
März . . . .	3172	7032	8379	4616	375	23574	14125	9449
April . . . .	3490	7885	9619	5510	521	27025	15852	11173
Mai . . . . .	3372	8143	10160	5625	405	27705	14724	12981
Juni . . . . .	3772	8355	10246	4706	437	27516	12855	14661
Juli . . . . .	5903	11147	13846	5682	692	37270	13398	23872
August . . .	7025	11993	14121	5839	724	39702	13422	26280
September .	5316	9186	11085	5691	625	31903	15242	16661
Oktober . . .	3340	8074	9872	5071	516	26873	16514	10359
November . .	2247	6226	7232	3907	317	19929	13405	6524
Dezember . .	2472	5868	6035	3187	250	17812	11239	6573
Jahr . . . . .	46538	97532	114526	57107	5315	321018	165285	155733

### Gäste nach Herkunftsländern 1926

Meldungen der Stadtpolizei

134 Herkunftsländer	Hotels			Gast- höfe	Pen- sionen	Zu- sammen	Her- bergen, Asyle
	Rang I.	Rang II. A	Rang II. B u. C				
Stadt Zürich . . . . .	380	767	3085	8944	391	13 567	4404
Übrige Schweiz . . . . .	8010	37263	65685	38473	2287	151718	14471
Deutschland . . . . .	16576	36453	27719	5814	1238	87800	2301
Österreich, Liechtenstein	2163	4348	5273	1588	203	13575	526
Italien . . . . .	1294	1818	1998	619	52	5781	65
Frankreich . . . . .	2359	2714	2130	418	112	7733	87
Spanien, Portugal . . . .	662	664	339	22	21	1708	2
Großbritannien . . . . .	3173	2567	1061	48	229	7078	9
Belgien, Luxemburg . . .	334	515	296	39	24	1208	2
Niederlande . . . . .	1689	2102	1134	74	188	5187	17
Nordische, Balt. Staaten .	706	912	616	508	53	2795	22
Polen . . . . .	271	343	308	55	21	998	13
Rußland . . . . .	30	53	64	13	16	176	17
Ungarn . . . . .	844	1105	854	149	45	2997	29
Tschechoslovakei . . . . .	650	997	1089	154	34	2924	53
Balkan, Europ. Türkei . .	654	731	906	69	61	2421	21
Nordamerika . . . . .	5423	2845	1400	63	257	9988	11
Zentral- und Südamerika	592	628	231	12	39	1502	1
Asien, Afrika, Australien	728	707	338	45	44	1862	3
Zusammen . . . . .	46538	97532	114526	57107	5315	321018	22054

## Logiernächte nach Monaten 1926

Mittelungen der Betriebsinhaber

135 Monate	Hotels			Gast- höfe	Pen- sionen	Zu- sammen	Zahl der Fremden- betten
	Rang I	Rang II A	Rang II B u. C.				
Januar . . . . .	8902	14315	13574	10452	9804	57047	4001
Februar . . . . .	8352	14025	14536	10772	9198	56883	4008
März . . . . .	9631	15274	16339	13319	10054	64617	4008
April . . . . .	10888	16846	18668	14924	10948	72274	4025
Mai . . . . .	10722	18307	19549	14396	11529	74503	4020
Juni . . . . .	12758	17725	19372	13381	11601	74837	4026
Juli . . . . .	16787	21649	23476	14195	11529	87636	4057
August . . . . .	17961	22981	24673	14728	12080	92423	4067
September . . . . .	15801	20073	21831	14916	10862	83483	4030
Oktober . . . . .	11338	17828	18963	14683	11786	74598	4036
November . . . . .	9030	13762	14018	12103	10474	59387	1) 3899
Dezember . . . . .	8234	11674	12300	10354	10366	52928	1) 3879
Jahr . . . . .	140404	204459	217299	158223	130231	850616	4004
Zahl der Betriebe	6	7	28	22	20	83	.
Fremdenbetten .	888	816	1037	712	551	4004	4004

1) Hotel Waldhaus Dolder (II A) im November und Dezember wegen Renovation geschlossen

## Hotelbesetzung nach Monaten 1926

Verhältniszahlen nach den Mitteilungen der Betriebsinhaber

136 Monate	Von 100 Betten waren besetzt						Übernachtungen pro Gast		
	Hotels Rang I	Hotels Rang II A	Hotels Rang II B u. C.	Gast- höfe	Pen- sionen	Alle Be- triebe	Hotels, Gast- höfe	Pen- sionen	Alle Be- triebe
Januar . .	31,9	56,3	42,3	48,2	58,0	46,0	2,24	33,0	2,67
Februar . .	33,1	61,1	50,0	54,6	60,3	50,7	2,24	41,8	2,64
März . . . .	34,5	60,1	51,0	60,9	59,2	52,0	2,27	26,5	2,65
April . . . .	41,0	67,7	59,6	69,3	66,6	59,9	2,26	21,6	2,62
Mai . . . . .	39,1	72,0	60,2	64,1	68,2	59,8	2,22	28,5	2,59
Juni . . . . .	48,0	71,1	61,8	62,0	70,5	62,0	2,24	26,5	2,61
Juli . . . . .	61,2	84,0	71,6	63,6	65,9	69,7	2,03	16,5	2,29
August . . .	65,5	87,8	75,4	66,0	69,2	73,3	2,04	17,3	2,31
September .	59,5	79,7	70,2	69,8	65,0	69,1	2,28	18,1	2,57
Oktober . .	40,9	69,0	58,9	66,5	68,1	59,6	2,33	22,8	2,72
November . .	34,4	61,2	46,0	56,6	64,1	50,8	2,45	34,4	2,93
Dezember . .	30,4	50,2	39,6	47,3	60,0	43,8	2,36	39,7	2,88
Jahr . . . .	43,3	68,7	57,4	60,8	64,6	58,2	2,22	24,5	2,58

### Größere Veranstaltungen in Zürich:

Frühlingsfest «Sechseläuten», großer Umzug der Zünfte 19. April; Seenachtfest 3. Juli

# Verkehr

## Schweizerische Bundesbahnen 1926

Nach Angaben der statistischen Sektion des Generalsekretariates der S.B.B.

137 Stationen	Personenverkehr				Güterverkehr			
	Ausgegebene Fahrkarten			Ein- nahmen in 1000 Fr.	Frachtbrief- Positionen		Gütertonnen	
	Einfache Fahrt	Hin- und Rück- fahrt	Strecken- abonne- mente		Ver- sand	Emp- fang	Ver- sand	Emp- fang
Hauptbahnhof	802646	1225103	18275	17867,2	747574	727975	159259	572686
Enge . . . .	80907	160301	2207	758,8	73531	35124	5533	11092
Letten . . . .	20285	18956	1062	60,3	48772	26316	3206	3083
Stadelhofen	73451	108151	1382	277,4	—	—	—	—
Tiefenbrunnen	20637	41695	895	87,3	44578	45215	7658	79816
Wiedikon . .	35012	54879	6828	202,6	—	—	—	—
Wollishofen	18834	21894	4190	68,4	26062	20737	7518	33707
Zusammen . .	1051772	1630979	34839	19322,0	940517	855367	183174	700384

## Städtische Straßenbahn<sup>1)</sup> 1926

Monatsnachweise siehe Tabelle 153

138 Zeitraum	Geleistete Wagen- Kilometer	Beförderte Personen		Einnahmen aus Pers. Verkehr	
		im ganzen	pro Wagenkm.	im ganzen Franken	p. Wagenkm. Rappen
1. Vierteljahr .	3 092 219	14 815 591	4,79	3 123 717	101,02
2. Vierteljahr .	3 221 820	14 871 525	4,62	3 185 895	98,88
3. Vierteljahr .	3 329 834	15 030 944	4,51	3 229 465	96,99
4. Vierteljahr .	3 375 640	15 632 776	4,63	3 288 386	97,42
Jahr . . . .	13 019 513	60 350 836	4,64	12 827 463	98,52

<sup>1)</sup> Einschließlich Zürich-Höngg und Zürich-Albisrieden. Betriebslänge Ende 1926: 48,2 km

## Andere Bahnen, Dampfschiffahrt 1926

139 Verkehrsanstalten	Be- triebs- länge km	Beförderte Personen in Tausenden		Betriebeinnahmen in 1000 Franken	
		1926	1925	1926	1925
Straßen- ( Zürich-Örlikon-Seebach bahn ( Limmattal . . . . .	10,40	5461,7	5400,1	1199,1	1134,1
	11,45	1337,8	1308,7	355,7	357,8
Dolderbahnen . . . . .	1,44	441,6	497,6	112,0	121,7
Seilbahn Rigiviertel . . . . .	0,28	582,9	591,1	72,3	73,5
Seilbahn Technische Hochschule .	0,16	963,8	1051,6	92,7	100,7
Sihltalbahn . . . . .	19,00	1311,6	1217,6	1085,3	1053,2
Ütlibergbahn . . . . .	9,13	219,4	231,3	255,9	278,9
Forchbahn . . . . .	17,00	350,3	337,9	296,7	293,7
Zürcher Dampfboot A.-G. . . . .	.	1200,1	1199,3	786,3	815,7



## Post 1926

Nach Angaben der Kreispostdirektion Zürich

140 Zeitraum	Verkaufte Postwert- zeichen <sup>1)</sup> 1000 Fr.	Eingeschrie- bene Klein- sendungen <sup>2)</sup> Versand 1000 Stück	Stücksendungen (Paketpost)		Aufgegebe- ne Postan- weisungen <sup>3)</sup> 1000 Fr.	Aufgegebe- ne Nach- nahmen 1000 Stück
			Versand 1000 Stück	Empfang 1000 Stück		
			1. Vierteljahr	3639		
2. Vierteljahr	3718	585,7	1113,7	712,6	8791	5297
3. Vierteljahr	3761	584,7	1080,0	693,0	9680	5169
4. Vierteljahr	4272	639,7	1361,1	862,8	10028	6321
Jahr . . . .	15390	2394,0	4606,0	2945,2	37204	23130

1) Einschließlich Barfrankierungen — 2) Einschließlich Einzugsaufträge — 3) Taxpflichtige

## Postcheck\*) 1926

Nach Angaben des Eidgenössischen Postcheckinspektorates

141 Zeitraum	Barverkehr		Giroverkehr		Gesamt- umsatz Millionen Fr.	Guthaben End- bestand Millionen Fr.
	Ein- zahlungen Millionen Fr.	Aus- zahlungen Millionen Fr.	Gut- schriften Millionen Fr.	Last- schriften Millionen Fr.		
1. Vierteljahr	161,9	92,5	405,9	477,8	1138,1	33,1
2. Vierteljahr	168,9	95,3	410,9	482,7	1157,9	34,9
3. Vierteljahr	169,1	96,8	403,9	476,3	1146,0	34,9
4. Vierteljahr	183,2	106,4	429,9	502,7	1222,2	38,9
Jahr . . . .	683,1	391,0	1650,6	1939,5	4664,2	38,9

\*) Das Postcheckamt Zürich umfaßt den Kanton Zürich (mit Ausnahme des Geschäftskreises des Postcheckamtes Winterthur) und den Kanton Zug  
Zahl der Rechnungsinhaber Ende Berichtsjahr 1926: 13318 — 1925: 12230

## Telegraph, Telephon 1926

Nach Angaben der Kreistelegraphendirektion Zürich

142 Zeitraum	Aufgegebene Telegramme (taxpflichtige)			Telephongespräche (taxpflichtige)		
	Inland 1000 Stück	Ausland 1000 Stück	Zusammen 1000 Stück	Lokal in 1000	Fern (ausgehend) in 1000	Zusammen in 1000
1. Vierteljahr	32,4	123,8	156,2	5759,7	1365,8	7125,5
2. Vierteljahr	36,7	122,7	159,4	5958,9	1442,8	7401,7
3. Vierteljahr	39,8	129,3	169,1	5826,5	1498,3	7324,8
4. Vierteljahr	36,7	131,4	168,1	6398,3	1505,7	7904,0
Jahr . . . .	145,6	507,2	652,8	23943,4	5812,6	29756,0

Zahl der Telephonabonnenten Ende Berichtsjahr 1926: 19933 — 1925: 18693

## Zürcher Luftverkehr<sup>1)</sup> 1926

Nach Angaben der Flugplatzverwaltung Dübendorf

143 Vierteljahre Fluglinien	Abflüge von Zürich				Ankünfte in Zürich			
	Flug- zeuge	Passa- giere <sup>2)</sup>	Post kg	Fracht <sup>3)</sup> kg	Flug- zeuge	Passa- giere <sup>2)</sup>	Post kg	Fracht <sup>3)</sup> kg
1. Vierteljahr . .	—	—	—	—	—	—	—	—
2. Vierteljahr . .	298	621	4042	1515	291	540	490	542
3. Vierteljahr . .	384	1163	6382	6426	377	1177	1480	5417
4. Vierteljahr . .	33	64	541	191	29	62	155	94
Jahr . . . . .	715	1848	10965	8132	697	1779	2125	6053
<b>Ad Astra</b>								
Lausanne . .	128	268	5725	175	127	194	672	4
München . .	154	570	1675	4067	150	523	884	271
Stuttgart . .	156	282	1701	131	147	312	157	503
<b>Luft Hansa</b>								
Stuttgart . .	156	334	1095	178	152	383	348	452
<b>Imp. Airways . .</b>								
London . . .	103	386	769	3581	103	357	64	4823
<b>Balair</b>								
Basel . . . .	18	8	—	—	18	10	—	—
Zusammen . . .	715	1848	10965	8132	697	1779	2125	6053

1) Regelmäßiger Linienverkehr — 2) Zahlende Passagiere — 3) Bezahlte Fracht

## Straßenverkehrsunfälle

Unfälle, Beteiligte und Unfallfolgen nach Monaten 1926

144 Monate	Zahl der Un- fälle	Beteiligte						Verletzte Personen			Sach- schaden 1000 Franken
		Stra- ßen- bahn	Autos	Mo- tor- räder	Velos	An- dere Fahrz.	Fuß- gänger	leicht	schwer	töd- lich	
Januar .	86	27	86	4	13	30	16	14	13	1	11,1
Februar .	108	21	90	3	40	17	22	25	13	1	23,4
März . .	144	27	129	15	43	25	32	33	21	2	26,6
April . .	167	33	133	23	69	23	31	35	38	2	32,7
Mai . . .	152	25	117	23	77	20	27	45	28	1	23,4
Juni . . .	169	35	136	15	82	23	27	30	24	2	28,6
Juli . . .	197	41	133	32	97	29	35	37	36	—	24,5
August .	194	34	152	27	86	31	45	58	31	5	44,1
September	193	37	141	27	76	32	43	39	39	3	19,9
Oktober .	193	37	159	21	85	25	38	34	40	1	26,0
November	206	55	166	13	84	29	33	37	47	3	40,5
Dezember	156	47	147	5	33	27	24	24	29	3	35,6
Jahr . . .	1965	419	1589	208	785	311	373	411	359	24	336,4

## Unfälle nach Stadtkreisen, Tagesstunden und Wochentagen 1926

145 Stadtkreise Tagesstunden	Mon- tag	Diens- tag	Mitt- woch	Donners- tag	Freit- ag	Sams- tag	Sonn- tag	Zu- sammen
1. Stadtkreis .	86	95	119	94	136	100	37	667
2. » .	20	19	27	20	25	19	17	147
3. » .	16	15	16	23	17	15	11	113
4. » .	41	48	60	50	64	47	13	323
5. » .	13	24	16	19	22	21	8	123
6. » .	30	47	36	37	54	55	23	282
7. » .	21	22	23	25	31	21	12	155
8. » .	25	20	27	18	33	21	11	155
Stadt . . . .	252	290	324	286	382	299	132	1965
0— 6 Uhr .	5	9	4	9	3	9	13	52
6—12 » .	72	82	98	81	98	90	28	549
12—18 » .	131	141	149	134	188	148	41	932
18—24 » .	44	58	73	62	93	52	50	432

## Verletzte Personen bei den Straßenverkehrsunfällen 1926

146 Verkehrsstellung der Verletzten	Leichtverletzte			Schwerverletzte			Getötete			Zu- sam- men
	Män- ner	Frau- en	Kin- der	Män- ner	Frau- en	Kin- der	Män- ner	Frau- en	Kin- der	
Fußgänger . . . .	63	59	49	76	54	22	3	4	4	334
Führer auf . . . .										
Straßenbahn . . .	1	—	—	—	—	—	—	—	—	1
Omnibus . . . .	—	—	—	—	—	—	—	—	—	—
Personenauto . .	5	—	—	5	—	—	—	—	—	10
Lastauto . . . .	1	—	—	—	—	—	—	—	—	1
Motorrad . . . .	30	1	—	27	—	—	1	—	—	59
Velo . . . . .	135	13	4	106	5	5	5	1	—	274
Fuhrwerk . . . .	5	—	—	3	—	—	2	—	—	10
Handwagen . . .	3	1	1	5	4	—	1	—	—	15
anderem Fahrzeug	1	—	—	3	1	4	—	—	—	9
Zusammen . . . .	181	15	5	149	10	9	9	1	—	379
Mitfahrer auf . . . .										
Straßenbahn . . .	5	4	—	5	2	—	—	1	—	17
Omnibus . . . .	—	—	—	—	—	—	—	—	—	—
Personenauto . .	4	4	2	5	6	—	—	—	—	21
Lastauto . . . .	3	—	—	2	—	—	1	—	—	6
Motorrad . . . .	3	5	—	—	3	—	—	—	—	18
Velo . . . . .	—	—	1	—	—	—	—	—	—	1
Fuhrwerk . . . .	3	—	—	—	2	—	—	—	—	10
Handwagen . . .	—	1	2	—	—	1	—	—	1	5
anderem Fahrzeug	—	—	2	—	—	1	—	—	—	3
Zusammen . . . .	18	14	7	24	13	2	1	1	1	81
Verletzte im ganzen	262	88	61	249	77	33	13	6	5	794

## Sachschaden bei den Straßenverkehrsunfällen 1926

147 Höhe des Sachschadens in Franken	Zahl der Unfälle			Sachschaden in Franken bei Unfällen		
	mit Personenverletzungen	nur mit Sachschaden	überhaupt	mit Personenverletzungen	nur mit Sachschaden	überhaupt
Kein Sachschaden	434	.	434	.	.	.
bis 100	188	819	1007	7 600	32 800	40 400
100– 500	74	308	382	17 200	78 700	95 900
500– 1000	9	69	78	6 300	51 900	58 200
über 1000	24	40	64	45 800	96 100	141 900
Alle Unfälle	729	1236	1965	76 900	259 500	336 400

## Straffolgen der Straßenverkehrsunfälle 1926

148 Straffolgen	Unfälle mit nur 1 Beteiligten			Unfälle mit 2 und mehr Beteiligten			Unfälle überhaupt
	Personenverletzungen	nur Sachschaden	zusammen	Personenverletzungen	nur Sachschaden	zusammen	
Keine Folge . . .	84	165	249	190	575	765	1014
Polizeiübertretung	7	30	37	67	450	517	554
Strafuntersuchung	14	1	15	367	15	382	397
Alle Unfälle . . .	105	196	301	624	1040	1664	1965

## Unfälle nach Art und Zahl der Beteiligten 1926

149 Beteiligte	Zahl der Unfälle mit				Mit 2 gleichartigen Beteiligten		Mit 3 gleichartigen Beteiligten	Unfälle überhaupt	Bei diesen Unfällen Beteiligte	
	1	2	3	4	bei 2	bei 3			vorge-nannter Art	anderer Art
	Beteiligten				Beteiligten					
Straßenbahn . . .	16	382	19	—	1	1	—	417	419	418
Omnibus . . . . .	1	9	1	—	—	—	—	11	11	11
Personenauto . . .	95	868	34	1	153	6	3	998	1163	774
Taxameter . . . . .	9	75	4	—	1	—	—	88	89	82
Lastauto . . . . .	52	242	14	—	14	2	1	308	326	252
Motorrad . . . . .	17	178	4	—	8	1	—	199	208	177
Velo . . . . .	45	617	20	—	94	9	—	682	785	554
Fuhrwerk . . . . .	39	161	11	—	3	1	—	211	215	179
Handwagen . . . .	4	53	10	—	—	—	—	67	67	73
And. Fahrzeuge . .	7	20	—	—	2	—	—	27	29	18
Fußgänger . . . . .	16	337	14	1	.	3	1	368	373	363
Überhaupt . . . . .	301	1609	54	1	276	23	5	1965	3685	.

# Städtische Betriebe 1926

Betriebsergebnisse nach Mitteilungen der Direktionen

## Gaswerk

### Gasversorgung und Kohlenverbrauch

150 Monate	Gesamt- verbrauch an Gas 1000 m <sup>3</sup>	Kostenlos abge- gebenes Gas <sup>1)</sup> 1000 m <sup>3</sup>	Verkauftes Gas im ganzen 1000 m <sup>3</sup>	Gasverkäufe an		Verbrauch an Kohle Tonnen
				Private in der Stadt 1000 m <sup>3</sup>	Aus- gemeinden 1000 m <sup>3</sup>	
Januar . . .	3180	126	3054	2575	479	8334
Februar . .	3045	99	2946	2478	468	7543
März . . . .	3043	95	2948	2432	516	8377
April . . . .	3181	77	3104	2583	521	7872
Mai . . . . .	3056	67	2989	2458	531	8050
Juni . . . . .	2938	58	2880	2347	533	7930
Juli . . . . .	2769	59	2710	2196	514	7764
August . . .	2908	70	2838	2212	626	7658
September .	3179	82	3097	2459	638	7858
Oktober . .	3320	106	3214	2570	644	8226
November . .	3376	116	3260	2629	631	8032
Dezember . .	3488	123	3365	2725	640	8023
Jahr . . . . .	37483	1078	36405	29664	6741	95667

<sup>1)</sup> Öffentliche Beleuchtung, städtische Verwaltung, Selbstverbrauch des Gaswerkes

## Wasserversorgung

### Wasserverbrauch

151 Monate	Wasser- verbrauch im ganzen 1000 m <sup>3</sup>	Davon		Tageswasserverbrauch		
		Quell- wasser 1000 m <sup>3</sup>	See- wasser 1000 m <sup>3</sup>	größter m <sup>3</sup>	mittlerer m <sup>3</sup>	kleinster m <sup>3</sup>
Januar . . .	1515	819	696	55 761	48 909	36 008
Februar . .	1439	757	682	56 081	51 357	38 073
März . . . .	1621	865	756	58 412	52 167	38 136
April . . . .	1635	719	916	65 003	54 581	39 782
Mai . . . . .	1701	785	916	68 804	54 904	39 105
Juni . . . . .	1692	786	906	66 818	56 841	41 745
Juli . . . . .	1831	893	938	72 856	59 057	43 392
August . . .	1917	886	1031	76 260	62 006	42 158
September .	1946	774	1172	75 618	64 930	42 251
Oktober . .	1681	752	929	63 372	54 232	38 623
November . .	1588	759	829	58 892	52 955	39 247
Dezember . .	1596	772	824	59 352	51 177	39 028
Jahr . . . . .	20162	9567	10595	76 260	54 855	36 008

# Städtische Betriebe 1926

Betriebsergebnisse nach Mitteilungen der Direktionen

## Elektrizitätswerk

### Stromversorgung

152 Monate	Gesamt- umsatz 1000 kWh	Eigen- erzeugung 1000 kWh	Von der Eigenerzeugung entfallen auf			
			Albula- werk 1000 kWh	Wäggitäl- werk 1000 kWh	Heidsee- werk 1000 kWh	Letten- wasserkraft 1000 kWh
Januar . . .	15 926	11 222	5 572	4008	880	762
Februar . .	15 471	11 374	5 306	4294	1096	678
März . . . .	17 765	13 319	6 714	5106	752	747
April . . . .	14 605	13 642	9 523	1699	1986	434
Mai . . . . .	14 686	12 499	9 386	760	1687	666
Juni . . . . .	15 845	13 741	10 167	1485	1749	340
Juli . . . . .	14 381	11 984	8 863	1139	1424	558
August . . .	13 566	11 277	8 202	1060	1432	583
September .	14 907	12 479	9 577	787	1676	439
Oktober . .	19 925	15 775	10 895	3483	952	445
November . .	20 425	16 860	11 462	2872	1882	644
Dezember . .	24 047	20 527	11 227	7163	1560	577
Jahr . . . . .	201 549	164 699	106 894	33856	17076	6873

## Städtische Straßenbahn<sup>1)</sup>

153 Monate	Geleistete Wagen- Kilometer	Beförderte Personen		Einnahmen aus dem Personen-Verkehr	
		im ganzen	pro Wagenkm.	im ganzen Franken	p. Wagenkm. Rappen
Januar . . .	1 057 483	5 359 572	5,07	1 134 738	107,31
Februar . .	962 685	4 527 709	4,70	949 740	98,66
März . . . .	1 072 051	4 928 310	4,60	1 039 239	96,94
April . . . .	1 056 679	4 997 509	4,73	1 072 132	101,46
Mai . . . . .	1 089 731	4 916 716	4,51	1 057 414	97,03
Juni . . . . .	1 075 410	4 957 300	4,61	1 056 349	98,23
Juli . . . . .	1 115 058	4 951 983	4,44	1 059 915	95,05
August . . .	1 113 463	4 984 542	4,48	1 071 768	96,25
September .	1 101 313	5 094 419	4,63	1 097 782	99,68
Oktober . .	1 126 314	5 323 819	4,73	1 128 779	100,22
November . .	1 100 750	5 053 393	4,59	1 054 403	95,79
Dezember . .	1 148 576	5 255 564	4,58	1 105 204	96,22
Jahr . . . . .	13 019 513	60 350 836	4,64	12 827 463	98,52

<sup>1)</sup> Einschließlich Zürich-Höngg und Zürich-Albisrieden. Betriebslänge: Jahresanfang 46,5 km, Jahresende 48,2 km

# Fleischversorgung 1926

Nach Mitteilungen der städtischen Schlachthofverwaltung

## Schlachtungen und Einfuhr von frischem Fleisch

154 Tiergattungen	Geschlachtete Tiere			Fleischgewicht aus Schlachtungen <sup>1)</sup> q	Einfuhr v. frischem Fleisch <sup>2)</sup>			Fleisch a. Schlachtung und Einfuhr q
	inländische	ausländische	im ganzen		inländisches q	ausländisches q	im ganzen q	
Stiere . . .	3120	—	3120	9752	328	—	328	10080
Ochsen . . .	1271	5792	7063	24694	2416	1709	4125	28819
Kühe . . .	3265	10	3275	8466	1840	—	1840	10306
Rinder . . .	2473	4	2477	6307	3873	43	3916	10223
Kälber . . .	34570	—	34570	21857	3636	305	3941	25798
Schafe . . .	1250	17444	18694	3801	268	14	282	4083
Schweine . .	41751	12822	54573	47572	9840	—	9840	57412
Pferde . . .	172	51	223	602	27	—	27	629
Andere . . .	82	—	82	10	392	1	393	403
<b>Zusammen .</b>	<b>87954</b>	<b>36123</b>	<b>124077</b>	<b>123061</b>	<b>22620</b>	<b>2072</b>	<b>24692</b>	<b>147753</b>

1) Konsumfähiges Fleisch von bankwürdigen Tieren, berechnet aus dem von der Schlachthofverwaltung festgestellten Schlachtgewicht aller Tiere  
2) Gesundes, nicht beanstandetes Fleisch

## Fleischversorgung nach Monaten

In Doppelzentnern

155 Monate	Fleisch aus Schlachtungen	Einfuhr von frischem Fleisch	Zusammen <sup>1)</sup>	Übrige Einfuhr <sup>2)</sup>				
				Fleischwaren	Geflügel Wild	Fische	andere Tiere, Konserven	im ganzen
Januar . . .	8968	1892	10860	598	321	209	215	1343
Februar . . .	9141	1958	11099	839	265	260	110	1474
März . . .	11524	2510	14034	872	225	356	96	1549
April . . .	8705	2346	11051	914	180	163	68	1325
Mai . . .	10304	2274	12578	940	180	165	44	1329
Juni . . .	10357	2150	12507	893	197	197	121	1408
Juli . . .	8971	2142	11113	944	280	179	77	1480
August . . .	10183	1918	12101	756	284	185	133	1358
September .	9820	1841	11661	950	297	171	188	1606
Oktober . .	11403	1853	13256	1014	368	265	82	1729
November .	12806	1683	14489	964	527	266	203	1960
Dezember .	10879	2125	13004	1379	924	211	131	2645
<b>Zusammen .</b>	<b>123061</b>	<b>24692</b>	<b>147753</b>	<b>11063</b>	<b>4048</b>	<b>2627</b>	<b>1468</b>	<b>19206</b>
Inlandware .	.	22620	.	7133	693	695	483	9004
Auslandware	.	2072	.	3930	3355	1932	985	10202

1) Konsumfähiges Fleisch; vgl. Anmerkung in Tabelle 154. — 2) Nicht beanstandete Ware

Von einer Berechnung des Fleischkonsums auf den Kopf der Bevölkerung wird abgesehen, weil die ziemlich erhebliche Fleischausfuhr nicht genügend erfaßt und in Abzug gebracht werden kann

## Personalbestand und Personalausgaben der Stadt Zürich

### Personal überhaupt nach Verwaltungsabteilungen 1926

156 Verwaltungs- abteilungen	Personalstand Ende 1926			Personalausgaben 1926 1000 Franken		
	Beamte, Ange- stellte	Arbeiter	Zu- sammen	Beamte, Ange- stellte	Arbeiter	Zu- sammen
Allg. Abteilung (Stadtrat) . . . . .	46	—	46	367	—	367
Stadtpräsident . . . . .	83	—	83	437	—	437
Finanzwesen . . . . .	130	69	199	686	232	918
Steuerwesen . . . . .	145	—	145	653	—	653
Polizeiwesen . . . . .	523	14	537	3172	74	3246
Gesundheitswesen . . . . .	149	178	327	964	941	1905
Bauwesen I . . . . .	195	310	505	1353	1428	2781
Bauwesen II . . . . .	427	2335	2762	2867	12582	15449
Schulwesen (ohne Lehrer) <sup>1)</sup>	195	25	220	976	77	1053
Vormundsch.-u. Armenwesen	176	—	176	990	—	990
Betriebsämter . . . . .	94	—	94	610	—	610
Friedensrichterämter . . . . .	14	—	14	96	—	96
Zusammen . . . . .	2177	2931	5108	13171	15334	28505
Davon entfallen auf:						
Verwaltung . . . . .	1730	912	2642	10142	4236	14378
Besond. Unternehmungen <sup>2)</sup>	447	2019	2466	3029	11098	14127

<sup>1)</sup> Lehrer an städtischen Schulen siehe Tabelle 160  
<sup>2)</sup> Sondernachweise in Tabelle 157

### Personal der Besonderen Unternehmungen 1926

157 Besondere Unternehmungen	Personalstand Ende 1926			Personalausgaben 1926 1000 Franken		
	Beamte, Ange- stellte	Arbeiter	Zu- sammen	Beamte, Ange- stellte	Arbeiter	Zu- sammen
Wasserversorgung . . . . .	33	106	139	232	533	765
Gaswerk . . . . .	119	282	401	775	1490	2265
Elektrizitätswerk . . . . .	152	273	425	1013	1575	2588
Strassenbahn . . . . .	83	1158	1241	564	6443	7007
Industrielle Betriebe zus. . . . .	387	1819	2206	2584	10041	12625
Schlachthof . . . . .	26	35	61	212	190	402
Landwirtschaftsamt . . . . .	30	138	168	203	727	930
Materialverwaltung . . . . .	4	27	31	30	140	170
And. Unternehmungen zus. . . . .	60	200	260	445	1057	1502
Unternehmungen überhaupt	447	2019	2466	3029	11098	14127

Die Industriellen Betriebe und die Materialverwaltung bilden Dienstabteilungen  
 des Bauwesens II, Schlachthof und Landwirtschaftsamt des Gesundheitswesens



## Beamte, Angestellte nach Anstellungsverhältnis Ende 1926

158 Anstellungsverhältnis Jahresbesoldung	Eigentliche Ver- waltung		Betreibungs- u. Friedens- richter- ämter		Besondere Unter- nehmungen		Beamte, Ange- stellte überhaupt		
	Män- ner	Frau- en	Män- ner	Frau- en	Män- ner	Frau- en	Män- ner	Frau- en	Zus.
<b>Pers. der Besoldungsklassen</b>									
I 9720-13680 Fr.	3	—	—	—	4	—	7	—	7
II 8760-12480 »	9	—	—	—	—	—	9	—	9
III 7860-11340 »	16	—	—	—	5	—	21	—	21
IV 6960-10200 »	72	1	—	—	29	—	101	1	102
V 6420- 9360 »	30	3	4	—	—	—	34	3	37
VI 5880- 8640 »	52	—	4	—	18	—	74	—	74
VII 5340- 7920 »	55	—	12	—	23	—	90	—	90
VIII 4860- 7260 »	91	—	11	—	48	—	150	—	150
IX 4440- 6660 »	252	29	18	3	97	1	367	33	400
X 4080- 6120 »	412	59	25	6	113	11	550	76	626
XI 3840- 5580 »	42	1	—	—	70	—	112	1	113
XII 3600- 4980 »	4	1	—	—	1	2	5	3	8
<b>Besoldungsklassen zus. .</b>	<b>1038</b>	<b>94</b>	<b>74</b>	<b>9</b>	<b>408</b>	<b>14</b>	<b>1520</b>	<b>117</b>	<b>1637</b>
<b>And.a.Amtdauer Gewählte</b>									
Vollbeschäftigt . . . . .	86	21	16	—	—	—	102	21	123
Nicht vollbeschäftigt . .	20	6	—	—	—	—	20	6	26
<b>Aushilfen</b>									
Vollbeschäftigt . . . . .	104	116	5	1	23	2	132	119	251
Nicht vollbeschäftigt . .	58	79	2	1	—	—	60	80	140
<b>Zusammen . . . . .</b>	<b>1306</b>	<b>316</b>	<b>97</b>	<b>11</b>	<b>431</b>	<b>16</b>	<b>1834</b>	<b>343</b>	<b>2177</b>

## Arbeiter nach Anstellungsverhältnis Ende 1926

159 Anstellungsverhältnis Jahreslohn	Ver- wal- tung	Beson- dere Unter- neh- mungen	Zu- sam- men	Voll- beschäftigte		Nicht voll- beschäftigte	
				Männer	Frauen	Männer	Frauen
<b>Arbeiter der Lohnklassen</b>							
A <sub>1</sub> 4260-6420 Fr.	6	49	55	55	—	—	—
A <sub>2</sub> 4140-6240 »	16	113	129	129	—	—	—
A <sub>3</sub> 4020-6060 »	44	1105	1149	1149	—	—	—
A <sub>4</sub> 3900-5820 »	178	190	368	367	—	1	—
A <sub>5</sub> 3780-5580 »	68	268	336	336	—	—	—
A <sub>6</sub> 3600-4980 »	386	168	554	518	8	—	28
<b>Lohnklassen zusammen .</b>	<b>698</b>	<b>1893</b>	<b>2591</b>	<b>2554</b>	<b>8</b>	<b>1</b>	<b>28</b>
<b>Monatslohn-Anwärter *) .</b>	<b>17</b>	<b>53</b>	<b>70</b>	<b>69</b>	<b>—</b>	<b>—</b>	<b>1</b>
<b>Übrige Arbeiter . . . . .</b>	<b>197</b>	<b>73</b>	<b>270</b>	<b>217</b>	<b>2</b>	<b>10</b>	<b>41</b>
<b>Zusammen . . . . .</b>	<b>912</b>	<b>2019</b>	<b>2931</b>	<b>2840</b>	<b>10</b>	<b>11</b>	<b>70</b>

\*) Vorläufig im Taglohn angestellte Arbeiter, die nach sechs Monaten Dienstzeit zu ständigen Arbeitern mit festem monatlichen Einkommen ernannt werden (Art.155 der Gemeindeordnung)

# Städtische Schulen

Mitteilungen des Schulwesens

## Lehrkräfte der städtischen Schulen Ende 1926

160 Schulen	Vollbeschäftigte			Teilweise Beschäftigte			Besoldungs- aufwen- dungen 1926 Fr. 2)
	Lehrer	Lehre- rinnen	zusam- men	Lehrer	Lehre- rinnen	zusam- men	
Kindergärten . . . . .	—	70	70	—	—	—	340 850
Primarschule . . . . .	280	148	428	—	—	—	3640 195
Sekundarschule							
Allgemeiner Unterricht .	140	4	144	—	—	—	1361 226
Fachunterricht . . . . .	5	—	5	43	5	48	134 623
Mädchenarbeitschule . . .	—	74	74	—	6	6	463 897
Haushaltungsschule . . . .	—	7	7	—	2	2	48 006
Knabenhandarbeitschule 1)	1	—	1	3	—	3	85 202
Volkschule zusammen . . .	426	303	729	46	13	59	6073 999
Höhere Töcherschule . . .	25	15	40	19	16	35	515 809
Gewerbeschule . . . . .	35	12	47	106	49	155	716 865
Mittelschulen zusammen . .	60	27	87	125	65	190	1232 674
Städtische Schulen überh.	486	330	816	171	78	249	7306 673

1) Der Knabenhandarbeitsunterricht wird in der Hauptsache durch Lehrer der Primar- und Sekundarschule erteilt. Zahl der Lehrer: Jahreskurse 62, Winterkurse 120, Ferienkurse 11  
2) Einschließlich Beitrag des Staates

## Schüler der städtischen Volksschule Ende Schuljahr 1926/27

161 Schulen	Schüler im Schulkreis					Stadt		
	I	II	III	IV	V	Knaben	Mädchen	Zus.
Kindergärten . . . . .	110	216	1149	503	379	1251	1106	2357
Primarschule								
1. Klasse . . . . .	148	155	937	521	400	1078	1083	2161
2. » . . . . .	131	144	819	422	383	908	991	1899
3. » . . . . .	133	137	874	431	325	960	940	1900
4. » . . . . .	134	132	828	467	344	954	951	1905
5. » . . . . .	143	159	887	445	357	991	1000	1991
6. » . . . . .	207	192	1017	528	456	1176	1224	2400
7. » . . . . .	54	37	328	114	100	301	332	633
8. » . . . . .	44	33	261	89	73	205	295	500
Spezialklassen . . . . .	107	27	525	99	120	492	386	878
Primarschule	1101	1016	6476	3116	2558	7065	7202	14267
Sekundarschule								
1. Klasse . . . . .	154	126	690	383	312	855	810	1665
2. » . . . . .	142	126	615	339	277	736	763	1499
3. » . . . . .	76	56	242	184	149	325	382	707
Sekundarschule	372	308	1547	906	738	1916	1955	3871
Zusammen . . . . .	1473	1324	8023	4022	3296	8981	9157	18138

## Klassenbestände der Volksschule Juni 1926

162 Schüler- zahl	Zahl der Schulabteilungen						Sekun- dar- schule	Anmerkung
	Kinder- gärten	Primarschule						
		1. bis 3. Klasse	4. bis 6. Klasse	7. u. 8. Klasse	Spezial- klassen	über- haupt		
46—50	—	14	—	—	—	14	—	In der 1. bis 6. Primar- klasse ist die Stundenzahl des Lehrers größer als die der Schüler, weil die Schulabteilung für ge- wisse Fächer in 2 Unter- abteilungen zerlegt wird. Der Lehrer hat also nicht während allen Unter- richtsstunden die ganze Klasse vor sich
41—45	3	47	31	—	—	78	—	
36—40	29	49	53	1	—	103	1	
31—35	20	41	87	3	—	131	35	
26—30	16	7	3	17	—	27	81	
21—25	2	1	$\frac{2}{3}$	17	7	$25\frac{2}{3}$	22	
bis 20	—	$\frac{1}{3}$	$\frac{1}{3}$	$6\frac{2}{3}$	42	$49\frac{1}{3}$	6	
Zus.	70	$159\frac{1}{3}$	175	$44\frac{2}{3}$	49	428	145	

## Mittlere Schülerzahl pro Lehrstelle und Lehrstunde Juni 1926

163 Kreis- einteilung		Kinder- garten- schüler pro Lehrer	Primarschüler *)						Sekun- dar- schüler pro Lehrer
Schul- kreise	Stadt- kreise		1. bis 3. Klasse		4. bis 6. Klasse		7. u. 8. Klasse pro Lehrer	Spezial- klassen pro Lehrer	
			pro Lehrer	pro Lehr- stunde	pro Lehrer	pro Lehr- stunde			
I	1	27	40	29	35	31	22	16	25
II	2	37	37	26	37	33	20	14	27
III	3, 4, 5	33	36	26	34	29	22	17	28
IV	6	37	41	30	38	33	23	19	29
V	7, 8	35	41	30	38	34	25	21	28
Stadt . . . .		34	39	28	36	31	22	17	28

\*) In der 1. bis 6. Primarschulklasse ist aus dem in der Anmerkung zu Tabelle 162 angegebenen Grunde die Zahl der Schüler pro Lehrstunde kleiner als die Zahl der Schüler pro Lehrer

### Frequenz der Höheren Töcherschule Ende Schuljahr 1926/27

164 Abteilungen	Schülerinnen	
	im gan- zen	pro Klas- se
Seminarklassen . . . .	43	11
Gymnasialklassen . . . .	113	19
Fortbildungsklassen [kurs	190	21
Haushaltungslehrerinnen-	32	16
Kindergärtnerinnenkurs .	—	—
Handelsklassen . . . . .	372	22
Zusammen . . . . .	750	20

### Frequenz der Gewerbeschule Schuljahr 1926/27

165 Schüler	Som- mer 1926	Winter 1926/27
Lehrlinge . . . . .	3316	3243
Andere Schüler . . . . .	469	820
Schüler überhaupt . .	3785	4063
Lehrtöchter . . . . .	1308	1213
Andere Schülerinnen .	1841	1930
Schülerinnen überhaupt	3149	3143
Zusammen . . . . .	6934	7206

## Gemeindeabstimmungen 1926

### Stimmberechtigte, Stimmbeteiligung

166a Stadt- kreise	7. Februar			21. März			9. Mai		
	Stimm- berech- tigte	Stimmende		Stimm- berech- tigte	Stimmende		Stimm- berech- tigte	Stimmende	
		absolut	%		absolut	%		absolut	%
1	5983	3151	52,7	6059	2404	39,7	6008	3262	54,3
2	4436	2465	55,6	4463	1571	35,2	4428	2419	54,6
3	8613	5437	63,1	8640	3905	45,2	8731	5051	57,9
4	9732	5792	59,5	9818	4417	45,0	9807	5475	55,8
5	4679	3094	66,1	4724	2432	51,5	4771	2839	59,5
6	11615	6609	56,9	11732	4456	38,0	11835	6511	55,0
7	6585	4009	60,9	6574	2801	42,6	6607	4000	60,5
8	5609	3405	60,7	5684	2412	42,4	5691	3396	59,7
Stadt	57252	33962	59,3	57694	24398	42,3	57878	32953	56,9

166b Stadt- kreise	11. Juli			12. September			5. Dezember		
	Stimm- berech- tigte	Stimmende		Stimm- berech- tigte	Stimmende		Stimm- berech- tigte	Stimmende	
		absolut	%		absolut	%		absolut	%
1	5916	2875	48,6	5962	2867	48,1	6077	3986	65,6
2	4457	2242	50,3	4517	2199	48,7	4581	3224	70,4
3	8830	4926	55,8	8888	5171	58,2	8953	6296	70,3
4	9803	5407	55,2	9892	5584	56,4	9835	6669	67,8
5	4891	2960	60,5	4913	3002	61,1	4863	3513	72,2
6	11785	6070	51,5	11897	6234	52,4	12138	8481	69,9
7	6627	3683	55,6	6757	3539	52,4	6816	5006	73,4
8	5648	3085	54,6	5681	2989	52,6	5656	3937	69,6
Stadt	57957	31248	53,9	58507	31585	54,0	58919	41112	69,8

### Abstimmungen über kommunalen Wohnungsbau

167 Stadt- kreise	5. Dezember Bau der Kolonie «Utohof» (83 Einfamilienhäuser)				5. Dezember Bau der Kolonie «Erismann- hof» (170 Wohnungen)				Stellungnahme der Parteien
	Ja	Nein	Ungült.	Leer	Ja	Nein	Ungült.	Leer	
2	2335	740	9	140	2302	764	9	149	
3	5340	658	5	293	5458	533	3	302	
4	5665	626	6	372	5739	540	22	368	
5	3048	284	3	178	3084	248	3	178	
6	6613	1436	11	421	6636	1418	15	412	
7	3591	1109	4	302	3540	1158	4	304	
8	3010	703	2	222	3028	680	3	226	
Stadt	32669	6224	50	2169	32875	6005	68	2164	

**Beide  
Vorlagen von  
allen Parteien  
zur Annahme  
empfohlen**

## Abstimmungen über Tiefbauten 1926

168a Stadt- kreise	7. Februar Ausbau Hohlstraße				7. Februar Bau einer Straßenbahnlinie in der Hohlstraße				Stellungnahme der Parteien
	Ja	Nein	Ungült.	Leer	Ja	Nein	Ungült.	Leer	
1	2463	270	2	416	2440	292	2	417	Beide Vorlagen von allen Parteien zur Annahme empfohlen
2	1957	278	8	222	1927	312	8	218	
3	4750	215	9	463	4691	253	13	480	
4	5021	247	—	524	4951	308	1	532	
5	2613	179	1	301	2588	195	1	310	
6	5320	610	11	668	5268	663	12	666	
7	3144	425	5	435	3119	438	6	446	
8	2732	335	3	335	2709	367	2	327	
Stadt	28000	2559	39	3364	27693	2828	45	3396	

168b Stadt- kreise	7. Februar Ausbau Zweierstraße				12. September Ausbau Alfred Escherstraße, Bleicherweg				Stellungnahme der Parteien
	Ja	Nein	Ungült.	Leer	Ja	Nein	Ungült.	Leer	
1	2430	281	2	438	2248	245	22	352	Beide Vorlagen von allen Parteien zur Annahme empfohlen
2	1951	272	8	234	1888	145	14	152	
3	4734	198	11	494	4383	313	8	467	
4	4935	278	1	578	4668	411	4	501	
5	2558	200	1	335	2481	220	24	277	
6	5262	623	12	712	5070	561	46	557	
7	3085	460	6	458	2884	288	—	367	
8	2699	348	2	356	2428	238	1	322	
Stadt	27654	2660	43	3605	26050	2421	119	2995	

168c Stadt- kreise	12. September Bau der Ulmberg- Tunnelstraße				12. September Verlängerung Bäcker- und Kanzleistraße				Stellungnahme der Parteien
	Ja	Nein	Ungült.	Leer	Ja	Nein	Ungült.	Leer	
1	2265	220	24	358	2213	256	23	375	Beide Vorlagen von allen Parteien zur Annahme empfohlen
2	1875	146	14	164	1806	193	14	186	
3	4485	230	9	447	4437	241	8	485	
4	4699	345	10	530	4722	302	9	551	
5	2489	195	28	290	2490	186	27	299	
6	5090	517	19	608	5036	532	33	633	
7	2879	287	—	373	2801	338	9	391	
8	2423	232	1	333	2378	246	3	362	
Stadt	26205	2172	105	3103	25883	2294	126	3282	

## Abstimmungen über Finanzbeteiligungen der Stadt 1926

169 Stadt- kreise	9. Mai Bau eines Hallenschwimm- bades				11. Juli Volkshaus-Erweiterungsbau				Stellungnahme der Parteien
	Ja	Nein	Ungült.	Leer	Ja	Nein	Ungült.	Leer	
1	1534	1616	3	109	1338	1373	2	162	Schwimmbad: Christlichsoziale: Stimmfreigabe; Evangelische: Ab- lehnung; Übrige: Zustimmung Volkshaus: Freisinnige und Christlichsoziale: Stimmfreigabe; Übrige: Zustimmung
2	935	1381	3	100	792	1321	6	123	
3	2088	2669	4	290	3241	1400	5	280	
4	2309	2885	2	279	3470	1567	6	364	
5	1203	1490	2	144	2002	732	4	222	
6	2731	3521	2	257	2864	2866	4	336	
7	1790	2036	1	173	1291	2152	4	236	
8	1458	1831	4	103	1493	1425	—	167	
Stadt	14048	17429	21	1455	16491	12836	31	1890	

## Abstimmungen über «Beckenhof», Kehrrichtverbrennungsanstalt

170 Stadt- kreise	11. Juli Umwandlung des «Beckenhof» in einen öffentlichen Park				5. Dezember Umbau der Kehrrichtver- brennungsanstalt				Stellungnahme der Parteien
	Ja	Nein	Ungült.	Leer	Ja	Nein	Ungült.	Leer	
1	1913	771	2	189	3190	477	10	309	Beide Vorlagen von allen Parteien zur Annahme empfohlen
2	1407	688	6	141	2537	477	8	202	
3	3567	980	5	374	5281	596	3	416	
4	3713	1177	3	514	5470	625	25	549	
5	2105	557	5	293	2910	363	4	236	
6	4592	1172	5	301	6970	982	13	516	
7	2728	714	3	238	3960	694	6	346	
8	2039	832	—	214	3165	479	2	291	
Stadt	22064	6891	29	2264	33483	4693	71	2865	

## Abstimmungen über Arbeitslosenunterstützung, Autobusverbindung

171 Stadt- kreise	21. März Kredit für Arbeitslosenunter- stützung im Winter 1925/26				12. September Autobusverbindung der Kreise 3 bis 6				Stellungnahme der Parteien
	Ja	Nein	Ungült.	Leer	Ja	Nein	Ungült.	Leer	
1	1709	471	5	219	1737	540	25	565	Beide Vorlagen von allen Parteien zur Annahme empfohlen
2	992	389	4	186	1466	418	14	301	
3	3120	470	5	310	3631	820	8	712	
4	3536	490	2	389	3725	956	11	892	
5	1889	334	—	209	2094	446	36	426	
6	3236	840	1	379	4464	952	29	789	
7	1796	713	4	288	2167	798	—	574	
8	1785	418	1	208	1902	581	2	504	
Stadt	18063	4125	22	2188	21186	5511	125	4763	

# Erneuerungswahl des Kantonsrates 18. April 1926

## Bevölkerung, Stimmberechtigte, Stimmbeteiligung

172 Stadtkreise Gemeinden Wahlkreise	Wohn- bevölke- rung Ende März 1926	Zahl der Stimm- berechtigten		Eingelegte Wahlzettel mit Kontrollmarke		Von den Wahlzetteln mit Kontrollmarke waren		
		absolut	Prozent d. Wahl- berechtig- ten	absolut	Prozent d. Wahl- berechtig- ten	gültig	un- gültig	gültig in Prozent
Stadtkreis 1 . .	22453	6032	26,9	4082	67,7	4020	62	98,5
Stadtkreis 2 . .	16337	4449	27,2	3387	76,1	3367	20	99,4
Wahlkreis I	38790	10481	27,0	7469	71,3	7387	82	98,9
Stadtkreis 3 . .	30950	8700	28,1	6995	80,4	6925	70	99,0
Stadtkreis 4 . .	34164	9812	28,7	7813	79,6	7733	80	99,0
Stadtkreis 5 . .	15546	4753	30,6	3862	81,3	3821	41	98,9
Wahlkreis II	80660	23265	28,8	18670	80,2	18479	191	99,0
Stadtkreis 6, III	41375	11718	28,3	9182	78,4	9117	65	99,3
Stadtkreis 7 . .	26219	6594	25,1	5169	78,4	5119	50	99,0
Stadtkreis 8 . .	21770	5718	26,3	4513	78,9	4474	39	99,1
Zollikon, Witikon	3800	1099	28,9	819	74,5	812	7	99,1
Wahlkreis IV	51789	13411	25,9	10501	78,3	10405	96	99,1
Wahlkreise I-IV	212614	58875	27,7	45822	77,8	45388	434	99,1
Stadt allein . .	208814	57776	27,7	45003	77,9	44576	427	99,1

## Gesamtstimmenzahl nach Parteien

173 Stadtkreise Gemeinden Wahlkreise	Christ- lich- soziale	Demokrat- en	Evangelische Volks- partei	Frei- sinnige	Kommuni- sten	Sozial- demo- krate- n	Republi- kaner	Zu- sammen
Stadtkreis 1 . .	6316	6287	2082	19344	5477	20394	—	59900
Stadtkreis 2 . .	3185	6116	1815	23200	1318	14680	—	50314
Wahlkreis I	9501	12403	3897	42544	6795	35074	—	110214
Stadtkreis 3 . .	18747	16818	6817	26831	21182	116276	—	206671
Stadtkreis 4 . .	24273	15088	5916	25107	27957	132934	—	231275
Stadtkreis 5 . .	10788	5170	3033	8704	14365	72276	—	114336
Wahlkreis II	53808	37076	15766	60642	63504	321486	—	552282
Stadtkreis 6, III	12575	20606	4977	34637	6016	45103	3338	127252
Stadtkreis 7 . .	10047	13748	5137	44051	2142	21748	—	96873
Stadtkreis 8 . .	7050	9629	3992	28075	4569	31346	—	84661
Zollikon, Witikon	406	2235	675	8147	65	3666	—	15194
Wahlkreis IV	17503	25612	9804	80273	6776	56760	—	196728
Wahlkreise I-IV	93387	95697	34444	218096	83091	458423	3338	986476
Stadt allein . .	92981	93462	33769	209949	83026	454757	3338	971282

## Zahl der Parteiangehörigen 1926

Berechnet aus der Gesamtstimmzahl (Tabelle 173)

<b>174</b>	Stadtkreise Gemeinden Wahlkreise	Christ- lich- soziale	Demo- kra- ten	Evan- gelische Volks- partei	Frei- sinnige	Kom- muni- sten	Sozial- demo- kra- ten	Repu- bli- kaner	Zu- sam- men
	Stadtkreis 1 . .	421	419	139	1290	365	1360	—	3994
	Stadtkreis 2 . .	212	408	121	1547	88	978	—	3354
	Wahlkreis I	633	827	260	2837	453	2338	—	7348
	Stadtkreis 3 . .	625	561	227	894	706	3876	—	6889
	Stadtkreis 4 . .	809	503	197	837	932	4431	—	7709
	Stadtkreis 5 . .	360	172	101	290	479	2409	—	3811
	Wahlkreis II	1794	1236	525	2021	2117	10716	—	18409
	Stadtkreis 6, III	898	1472	355	2474	430	3222	238	9089
	Stadtkreis 7 . .	529	723	270	2318	113	1145	—	5098
	Stadtkreis 8 . .	371	507	210	1478	240	1650	—	4456
	Zollikon, Witikon	21	118	36	429	3	193	—	800
	Wahlkreis IV	921	1348	516	4225	356	2988	—	10354
	Wahlkreise I-IV	4246	4883	1656	11557	3356	19264	238	45200
	Stadt allein . .	4225	4765	1620	11128	3353	19071	238	44400

## Prozentuale Parteistärke nach Stadtkreisen

<b>175</b>	Stadtkreise Gemeinden Wahlkreise	Christ- lich- soziale	Demo- kra- ten	Evan- gelische Volks- partei	Frei- sinnige	Kom- muni- sten	Sozial- demo- kra- ten	Repu- bli- kaner	Zu- sam- men
	Stadtkreis 1 . .	10,5	10,5	3,5	32,3	9,1	34,1	—	100,0
	Stadtkreis 2 . .	6,3	12,2	3,6	46,1	2,6	29,2	—	100,0
	Wahlkreis I	8,6	11,3	3,5	38,6	6,2	31,8	—	100,0
	Stadtkreis 3 . .	9,1	8,1	3,3	13,0	10,2	56,3	—	100,0
	Stadtkreis 4 . .	10,5	6,5	2,5	10,9	12,1	57,5	—	100,0
	Stadtkreis 5 . .	9,5	4,5	2,6	7,6	12,6	63,2	—	100,0
	Wahlkreis II	9,7	6,7	2,9	11,0	11,5	58,2	—	100,0
	Stadtkreis 6, III	9,9	16,2	3,9	27,2	4,7	35,5	2,6	100,0
	Stadtkreis 7 . .	10,4	14,2	5,3	45,5	2,2	22,4	—	100,0
	Stadtkreis 8 . .	8,3	11,4	4,7	33,2	5,4	37,0	—	100,0
	Zollikon, Witikon	2,6	14,8	4,5	53,6	0,4	24,1	—	100,0
	Wahlkreis IV	8,9	13,0	5,0	40,8	3,4	28,9	—	100,0
	Wahlkreise I-IV	9,4	10,8	3,7	25,6	7,4	42,6	0,5	100,0
	Stadt allein . .	9,5	10,7	3,6	25,1	7,6	43,0	0,5	100,0



## Kantonsratssitze nach Parteien 1926

176 Wahlkreise	Christlich-soziale	Demokraten	Evangelische Volkspartei	Freisinnige	Kommunisten	Sozialdemokraten	Republikaner	Zusammen
I	1	2	—	6	1	5	—	15
II	3	2	—	3	3	19	—	30
III	1	2	—	5	—	6	—	14
IV	1	2	1	9	—	6	—	19
I—IV	6	8	1	23	4	36	—	78

## Kantonale und eidgenössische Abstimmungen 1926

177 Vorlagen Datum der Abstimmungen	Stimm-berechtigte	Abgegebene Stimmen				Stimmende	
		Ja	Nein	Un-gültig	Leer	im ganzen	% der Stimm-berechtigten
<b>Kantonale Vorlagen</b>							
Kantonschulgebäude in Winterthur (18. April)	57776	31160	6397	20	4219	41796	72,3
Förderung der Berufsbildung (18. April) . .	57776	33023	4172	37	4564	41796	72,3
Abänderung der Staatsverfassung für das Gemeindegesetz (6. Juni) .	58004	18494	4511	33	3716	26754	46,1
Gesetz über das Gemeindegewesen (6. Juni) . . .	58004	17498	4714	38	4504	26754	46,1
Gesetz über die Zürcher Kantonalbank (6. Juni)	58004	20819	2642	38	3255	26754	46,1
Kranken- und Unfallversicherung, Einführungsgesetz (6. Juni) . . . .	58004	21145	2612	34	2963	26754	46,1
Pensionsversicherung des Staatspers. (12. Sept.) .	58507	22543	7357	24	1949	31873	54,5
Abänderung des Wasserbaugesetzes (12. Sept.) .	58507	23746	4064	38	4025	31873	54,5
<b>Eidgenössische Vorlagen</b>							
Getreideversorgung, Verfassungsartikel (5. Dez.)	60430	19142	21085	43	810	41080	68,0



Statistisches Jahrbuch 1927

BEVÖLKERUNG



## Wohnbevölkerung nach Stadtkreisen und Monaten 1927

1 Monats- ende	Stadtkreise								Ganze Stadt
	1	2	3	4	5	6	7	8	
Dez. 1926 .	22201	16709	31464	33794	15788	43703	27083	21829	212571
Januar . .	22226	16731	31478	33704	15791	43683	27089	21760	212462
Februar . .	22192	16741	31413	33823	15849	43637	27049	21741	212445
März . . .	22193	16827	31492	33905	15882	43623	26968	21670	212560
April . . .	22080	16959	32112	34072	16086	44097	27308	21649	214363
Mai . . . .	22226	17051	32313	34269	16202	44371	27630	21817	215879
Juni . . . .	22238	17079	32379	34311	16211	44496	27714	21817	216245
Juli . . . .	22184	17100	32501	34153	16455	44499	27632	21751	216275
August . .	22074	17177	32505	34307	16471	44619	27684	21762	216599
September .	22143	17195	32583	34297	16420	44579	27711	21692	216620
Oktober . .	22037	17399	33025	34237	16532	45118	28002	21885	218235
November .	22120	17476	33011	34157	16575	45361	28097	21915	218712
Dezember .	21943	17433	32660	33993	16438	45342	28108	21817	217734
Jahresmittel	22150	17070	32240	34090	16220	44380	27540	21770	215460

## Schweizerische und ausländische Bevölkerung nach Monaten 1927

Ganze Stadt

2 Monats- ende	Schweizer			Ausländer			Gesamtbevölkerung		
	männ- lich	weib- lich	im ganzen	männ- lich	weib- lich	im ganzen	männ- lich	weib- lich	im ganzen
Dez. 1926 .	83003	93977	176980	14101	21490	35591	97104	115467	212571
Januar . .	83039	93926	176965	14049	21448	35497	97088	115374	212462
Februar . .	83139	94007	177146	13988	21311	35299	97127	115318	212445
März . . .	83438	93771	177209	14234	21117	35351	97672	114888	212560
April . . .	84120	94217	178337	14959	21067	36026	99079	115284	214363
Mai . . . .	84729	94637	179366	15361	21152	36513	100090	115789	215879
Juni . . . .	84928	94665	179593	15484	21168	36652	100412	115833	216245
Juli . . . .	85037	94854	179891	15330	21054	36384	100367	115908	216275
August . .	85272	94973	180245	15288	21066	36354	100560	116039	216599
September .	85339	95020	180359	15219	21042	36261	100558	116062	216620
Oktober . .	86133	95832	181965	15093	21177	36270	101226	117009	218235
November .	86503	96379	182882	14560	21270	35830	101063	117649	218712
Dezember .	86129	96586	182715	13794	21225	35019	99923	117811	217734
Jahresmittel	84680	94800	179480	14800	21180	35980	99480	115980	215460

# Bevölkerungsentwicklung nach Monaten 1927

Ganze Stadt

3 Monate	Wohnbevölkerung am Anfang	Lebend- ge- borene	Gestor- bene	Gebur- ten- über- schuß	Zuge- zogene	Wegge- zogene	Wande- rungs- gewinn	Gesamt- Zu- nahme
<b>Männliches Geschlecht</b>								
Januar . . .	97104	113	108	5	1160	1181	- 21	- 16
Februar . . .	97088	97	101	- 4	1066	1023	43	39
März . . . .	97127	124	97	27	1976	1458	518	545
April . . . .	97672	127	97	30	2887	1510	1377	1407
Mai . . . . .	99079	130	94	36	2241	1266	975	1011
Juni . . . . .	100090	120	77	43	1643	1364	279	322
Juli . . . . .	100412	142	98	44	1462	1551	- 89	- 45
August . . .	100367	132	83	49	1345	1201	144	193
September .	100560	109	82	27	1495	1524	- 29	- 2
Oktober . . .	100558	128	82	46	2422	1800	622	668
November . .	101226	117	76	41	1639	1843	- 204	- 163
Dezember . .	101063	120	91	29	1114	2283	-1169	-1140
<b>Jahr . . . .</b>	<b>97104</b>	<b>1459</b>	<b>1086</b>	<b>373</b>	<b>20450</b>	<b>18004</b>	<b>2446</b>	<b>2819</b>
<b>Weibliches Geschlecht</b>								
Januar . . .	115467	133	142	- 9	1117	1201	- 84	- 93
Februar . . .	115374	111	104	7	1143	1206	- 63	- 56
März . . . .	115318	123	114	9	1444	1883	- 439	- 430
April . . . .	114888	111	107	4	2250	1858	392	396
Mai . . . . .	115284	123	84	39	2088	1622	466	505
Juni . . . . .	115789	126	71	55	1580	1591	- 11	44
Juli . . . . .	115833	114	80	34	1500	1459	41	75
August . . .	115908	116	71	45	1402	1316	86	131
September .	116039	123	66	57	1583	1617	- 34	23
Oktober . . .	116062	97	111	- 14	2661	1700	961	947
November . .	117009	109	85	24	1892	1276	616	640
Dezember . .	117649	108	102	6	1305	1149	156	162
<b>Jahr . . . .</b>	<b>115467</b>	<b>1394</b>	<b>1137</b>	<b>257</b>	<b>19965</b>	<b>17878</b>	<b>2087</b>	<b>2344</b>
<b>Gesamtbevölkerung</b>								
Januar . . .	212571	246	250	- 4	2277	2382	- 105	- 109
Februar . . .	212462	208	205	3	2209	2229	- 20	- 17
März . . . .	212445	247	211	36	3420	3341	79	115
April . . . .	212560	238	204	34	5137	3368	1769	1803
Mai . . . . .	214363	253	178	75	4329	2888	1441	1516
Juni . . . . .	215879	246	148	98	3223	2955	268	366
Juli . . . . .	216245	256	178	78	2962	3010	- 48	30
August . . .	216275	248	154	94	2747	2517	230	324
September .	216599	232	148	84	3078	3141	- 63	21
Oktober . . .	216620	225	193	32	5083	3500	1583	1615
November . .	218235	226	161	65	3531	3119	412	477
Dezember . .	218712	228	193	35	2419	3432	-1013	- 978
<b>Jahr . . . .</b>	<b>212571</b>	<b>2853</b>	<b>2223</b>	<b>630</b>	<b>40415</b>	<b>35882</b>	<b>4533</b>	<b>5163</b>

# Bevölkerungsentwicklung nach Stadtkreisen 1927

Ganzes Jahr

4 Stadtkreise	Wohnbevölkerung am Jahresanf.	Lebendgeborene	Gestorbene	Geburtenüberschuß	Wanderungsgewinn	Umszugsgewinn	Gesamtzunahme	Wohnbevölkerung am Jahresende
1	22 201	231	260	- 29	886	-1115	-258	21 943
2	16 709	197	172	25	636	63	724	17 433
3	31 464	500	310	190	655	351	1196	32 660
4	33 794	490	333	157	542	- 500	199	33 993
5	15 788	241	160	81	468	101	650	16 438
6	43 703	638	416	222	661	756	1639	45 342
7	27 083	290	313	- 23	456	592	1025	28 108
8	21 829	266	259	7	229	- 248	- 12	21 817
<b>Stadt</b>	<b>212 571</b>	<b>2853</b>	<b>2223</b>	<b>630</b>	<b>4533</b>	<b>.</b>	<b>5163</b>	<b>217 734</b>

# Bevölkerungsentwicklung nach Alterstufen 1927

Ganzes Jahr

5 Altersjahre 1)	Männliches Geschlecht					Weibliches Geschlecht				
	Jahresanfangsbestand	Abgang durch Tod	Wanderungsgewinn	Gesamtzunahme	Jahresendbestand	Jahresanfangsbestand	Abgang durch Tod	Wanderungsgewinn	Gesamtzunahme	Jahresendbestand
<b>90 u. m.</b>	22	7	-	- 7	15	46	12	- 4	- 16	30
85-89	78	21	1	- 20	58	199	34	- 3	- 37	162
80-84	244	37	13	- 24	220	522	75	- 7	- 82	440
75-79	643	67	9	- 58	585	1227	127	- 25	- 152	1075
70-74	1245	85	- 21	-106	1139	2119	123	7	- 116	2003
65-69	2245	113	- 21	-134	2111	3432	133	- 32	- 165	3267
60-64	3433	116	- 13	-129	3304	4735	110	31	- 79	4656
55-59	5025	112	- 3	-115	4910	5937	96	57	- 39	5898
50-54	6482	119	28	- 91	6391	7588	78	35	- 43	7545
45-49	7186	86	45	- 41	7145	8552	51	1	- 50	8502
40-44	7519	59	81	22	7541	9117	44	- 22	- 66	9051
35-39	7828	43	109	66	7894	9967	43	77	34	10001
30-34	9191	32	163	131	9322	11657	43	128	85	11742
25-29	10595	35	413	378	10973	12949	40	148	108	13057
20-24	10924	31	844	813	11737	12348	45	631	586	12934
15-19	7906	20	759	739	8645	8690	15	868	853	9543
10-14	5700	4	32	28	5728	5805	7	121	114	5919
5- 9	5762	16	51	35	5797	5589	5	68	63	5652
1- 4	5076	29	- 26	- 55	5021	4988	21	18	- 3	4985
<b>unter 1</b>	<b>.</b>	<b>54</b>	<b>2) 1441</b>	<b>1387</b>	<b>1387</b>	<b>.</b>	<b>35</b>	<b>2) 1384</b>	<b>1349</b>	<b>1349</b>
<b>Zus.</b>	<b>97104</b>	<b>1086</b>	<b>3905</b>	<b>2819</b>	<b>99923</b>	<b>115467</b>	<b>1137</b>	<b>3481</b>	<b>2344</b>	<b>117811</b>

1) Annäherndes Alter am Jahresende auf Grund der Geburtsjahre

2) Inbegriffen die Zahl der Lebendgeborenen; sie betrug 1459 Knaben, 1394 Mädchen

## Bevölkerungsentwicklung nach Heimatgruppen 1927

6 Elemente der Entwicklung	Stadt- zür- cher	Übrige Zür- cher	Übrige Schwei- zer	Schwei- zer	Aus- länder	Zus.
<b>Männliches Geschlecht</b>						
Bestand am Jahresanfang . .	28585	13744	40674	83003	14101	97104
Lebendgeborene . . . . .	311	236	748	1295	164	1459
Gestorbene . . . . .	356	165	405	926	160	1086
Geburtenüberschuß . . . . .	- 45	71	343	369	4	373
Zugezogene . . . . .	1604	2465	11263	15332	5118	20450
Weggezogene . . . . .	1956	1947	8928	12831	5173	18004
Wanderungsgewinn . . . . .	- 352	518	2335	2501	- 55	2446
Zu- oder Ab- Einbürgerung . .	917	- 363	- 303	251	- 251	.
nahme durch Legitimation . .	8	- 1	- 2	5	- 5	.
Gesamtzunahme . . . . .	528	225	2373	3126	- 307	2819
Bestand am Jahresende . . .	29113	13969	43047	86129	13794	99923
<b>Weibliches Geschlecht</b>						
Bestand am Jahresanfang . .	33861	16392	43724	93977	21490	115467
Lebendgeborene . . . . .	290	203	744	1237	157	1394
Gestorbene . . . . .	386	203	369	958	179	1137
Geburtenüberschuß . . . . .	- 96	—	375	279	- 22	257
Zugezogene . . . . .	1486	2739	10399	14624	5341	19965
Weggezogene . . . . .	1990	2322	8531	12843	5035	17878
Wanderungsgewinn . . . . .	- 504	417	1868	1781	306	2087
Zu- oder Ab- Einbürgerung . .	874	- 391	- 270	213	- 213	.
nahme durch Heirat, Legitimat.	211	—	125	336	- 336	.
Gesamtzunahme . . . . .	485	26	2098	2609	- 265	2344
Bestand am Jahresende . . .	34346	16418	45822	96586	21225	117811
<b>Gesamtbevölkerung</b>						
Bestand am Jahresanfang . .	62446	30136	84398	176980	35591	212571
Lebendgeborene . . . . .	601	439	1492	2532	321	2853
Gestorbene . . . . .	742	368	774	1884	339	2223
Geburtenüberschuß . . . . .	- 141	71	718	648	- 18	630
Zugezogene . . . . .	3090	5204	21662	29956	10459	40415
Weggezogene . . . . .	3946	4269	17459	25674	10208	35882
Wanderungsgewinn . . . . .	- 856	935	4203	4282	251	4533
Zu- oder  Einbürgerung . . . .	1791	- 754	- 573	464	- 464	.
Abnahme  Heirat . . . . .	207	- 2	125	330	- 330	.
durch  Legitimation . . . . .	12	1	- 2	11	- 11	.
Bürgerrechtsänderungen überh.	2010	- 755	- 450	805	- 805	.
Gesamtzunahme . . . . .	1013	251	4471	5735	- 572	5163
Bestand am Jahresende . . .	63459	30387	88869	182715	35019	217734



# Verhältniszahlen zur Bevölkerungsentwicklung 1927

Auf 1000 Einwohner und auf das Jahr berechnet

## Nach Monaten

7	Monate	Mittlere Wohnbevölkerung	Heiraten	Geborene überhaupt	Lebendgeborene	Gestorbene	Geburtenüberschuß	Wanderungsgewinn
	Januar . . . . .	212 520	4,8	14,2	13,9	14,1	-0,2	- 5,9
	Februar . . . . .	212 450	5,9	12,1	11,8	11,6	0,2	- 1,1
	März . . . . .	212 500	7,6	14,2	13,9	11,9	2,0	4,5
	April . . . . .	213 460	18,4	13,6	13,4	11,5	1,9	99,5
	Mai . . . . .	215 120	12,6	14,5	14,1	9,9	4,2	80,4
	Juni . . . . .	216 060	8,4	13,8	13,7	8,2	5,5	14,9
	Juli . . . . .	216 260	12,2	14,5	14,2	9,9	4,3	- 2,7
	August . . . . .	216 440	8,6	14,1	13,7	8,5	5,2	12,8
	September . . . . .	216 610	12,5	13,1	12,9	8,2	4,7	3,5
	Oktober . . . . .	217 430	26,4	12,5	12,4	10,6	1,8	87,4
	November . . . . .	218 470	8,2	12,9	12,4	8,8	3,6	22,6
	Dezember . . . . .	218 220	7,9	13,2	12,5	10,6	1,9	-55,7
	Jahr . . . . .	215 460	11,1	13,6	13,2	10,3	2,9	21,0

## Nach Stadtkreisen

8	Stadtkreise	Mittlere Wohnbevölkerung	Heiraten	Geborene überhaupt	Lebendgeborene	Gestorbene	Geburtenüberschuß	Wanderungsgewinn
	1 Altstadt . . . . .	22 150	15,9	10,8	10,4	11,7	-1,3	-10,3
	2 Enge . . . . .	17 070	8,9	11,8	11,5	10,1	1,4	40,9
	3 Wiedikon . . . . .	32 240	11,3	15,9	15,5	9,6	5,9	31,2
	4 AuBersihl . . . . .	34 090	13,7	14,9	14,4	9,8	4,6	1,2
	5 Industriequartier . . . . .	16 220	13,9	15,0	14,9	9,9	5,0	35,1
	6 Untersträß . . . . .	44 380	9,5	14,7	14,4	9,4	5,0	31,9
	7 Hottingen . . . . .	27 540	7,6	10,7	10,5	11,4	-0,9	38,1
	8 Riesbach . . . . .	21 770	9,6	12,5	12,2	11,9	0,3	- 0,9
	Stadt . . . . .	215 460	11,1	13,6	13,2	10,3	2,9	21,0

## Nach Heimatgruppen

9	Heimat	Mittlere Wohnbevölkerung	Heiraten	Geborene überhaupt	Lebendgeborene	Gestorbene	Geburtenüberschuß	Wanderungsgewinn
	Stadt Zürich . . . . .	62 940	9,0	9,8	9,6	11,8	-2,2	-13,6
	Übriger Kanton . . . . .	30 100	11,4	15,0	14,6	12,2	2,4	31,1
	Übrige Schweiz . . . . .	86 440	14,3	17,6	17,3	9,0	8,3	48,6
	Schweiz . . . . .	179 480	12,0	14,4	14,1	10,5	3,6	23,9
	Deutschland . . . . .	19 860	6,0	7,9	7,6	9,5	-1,9	2,7
	Italien . . . . .	7 300	8,5	14,5	13,8	9,9	3,9	10,1
	Übriges Ausland . . . . .	8 820	8,2	8,3	7,9	8,9	-1,0	14,0
	Ausland . . . . .	35 980	7,1	9,3	8,9	9,4	-0,5	7,0

## Eheschließende nach Wohnort und Monaten 1927

10 Monate	Heiratende Männer aus der Wohnbevölkerung			Heiratende Frauen aus der Wohnbevölkerung			Es heirateten v. 1000 Einwohnern	
	Frau in Zürich	Frau auswärts	im ganzen	Mann in Zürich	Mann auswärts	im ganzen	männl. Geschl.	weibl. Geschl.
	Januar . . . .	72	13	85	72	21	93	10,5
Februar . . . .	81	24	105	81	12	93	13,0	9,7
März . . . . .	107	28	135	107	26	133	16,6	13,9
April . . . . .	247	80	327	247	67	314	39,9	32,7
Mai . . . . .	160	66	226	160	58	218	27,2	22,6
Juni . . . . .	119	32	151	119	41	160	18,1	16,6
Juli . . . . .	161	58	219	161	43	204	26,2	21,1
August . . . .	110	45	155	110	30	140	18,5	14,5
September . . .	154	72	226	154	43	197	27,0	20,4
Oktober . . . .	336	142	478	336	59	395	56,9	40,7
November . . .	112	38	150	112	35	147	17,8	15,0
Dezember . . .	106	37	143	106	31	137	17,1	14,0
Jahr . . . . .	1765	635	2400	1765	466	2231	24,1	19,2

## Eheschließende\*) nach Familienstand 1927

### Grundzahlen

### Prozentzahlen

11 Männer	Frauen			Zusammen
	ledig	verwitwet	geschied.	
Ledig . .	1844	38	94	1976
Verwitwet	97	41	26	164
Geschieden	177	30	53	260
Zusammen	2118	109	173	2400

11 Männer	Frauen			Zusammen
	ledig	verwitwet	geschied.	
Ledig . .	76,9	1,6	3,9	82,4
Verwitwet	4,0	1,7	1,1	6,8
Geschieden	7,4	1,2	2,2	10,8
Zusammen	88,3	4,5	7,2	100,0

## Eheschließende\*) nach Heimat 1927

12 Heimat der Männer	Heimat der Frauen								Zusammen
	Stadt Zürich	Übriger Kanton	Übrige Schweiz	Schweiz	Deutschland	Italien	Übriges Ausland	Ausland	
Stadt Zürich .	124	79	229	432	93	9	32	134	566
Übriger Kanton	50	85	138	273	42	7	20	69	342
Übrige Schweiz	157	154	656	967	188	36	47	271	1238
Schweiz . . . .	331	318	1023	1672	323	52	99	474	2146
Deutschland . .	12	15	50	77	37	1	5	43	120
Italien . . . . .	5	5	19	29	7	25	1	33	62
Übrig. Ausland	11	6	21	38	14	2	18	34	72
Ausland . . . .	28	26	90	144	58	28	24	110	254
Zusammen . . .	359	344	1113	1816	381	80	123	584	2400

\*) Männer aus der Wohnbevölkerung und ihre Frauen

## Eheschließende\*) nach Alter und Familienstand 1927

13 Alter in Jahren	Männer				Frauen			
	ledig	ver- witwet	ge- schie- den	im ganzen	ledig	ver- witwet	ge- schie- den	im ganzen
<b>Grundzahlen</b>								
60 u.m.	2	23	7	32	—	5	—	5
55-59	5	23	9	37	3	8	2	13
50-54	4	29	17	50	3	13	6	22
45-49	28	25	32	85	19	25	16	60
40-44	37	19	44	100	32	18	19	69
35-39	145	12	52	209	111	22	35	168
30-34	347	24	66	437	276	11	53	340
25-29	946	8	32	986	795	6	36	837
20-24	458	1	1	460	800	1	6	807
unter 20	4	—	—	4	79	—	—	79
Zus.	1976	164	260	2400	2118	109	173	2400
<b>Prozentzahlen</b>								
60 u.m.	0,1	14,0	2,7	1,3	—	4,6	—	0,2
55-59	0,2	14,0	3,4	1,5	0,1	7,4	1,2	0,5
50-54	0,2	17,7	6,6	2,1	0,1	11,9	3,5	0,9
45-49	1,4	15,3	12,3	3,5	0,9	22,9	9,2	2,5
40-44	1,9	11,6	16,9	4,2	1,5	16,5	11,0	2,9
35-39	7,3	7,3	20,0	8,7	5,3	20,2	20,2	7,0
30-34	17,6	14,6	25,4	18,2	13,1	10,1	30,6	14,2
25-29	47,9	4,9	12,3	41,1	37,5	5,5	20,8	34,9
20-24	23,2	0,6	0,4	19,2	37,8	0,9	3,5	33,6
unter 20	0,2	—	—	0,2	3,7	—	—	3,3
Zus.	100,0	100,0	100,0	100,0	100,0	100,0	100,0	100,0
Mittl. Alt.	28,1	47,0	38,9	30,5	26,4	43,6	35,1	27,8

## Eheschließende\*) nach gegenseitigem Alter 1927

14 Alter der Männer in Jahren	Alter der Frauen in Jahren										Zus. Män- ner
	unt. 20	20-24	25-29	30-34	35-39	40-44	45-49	50-54	55-59	60 u.m.	
60 u.m.	—	—	—	3	4	5	8	6	3	3	32
55-59	—	—	2	3	6	5	10	6	4	1	37
50-54	—	2	7	6	8	9	10	3	4	1	50
45-49	2	6	8	15	23	17	11	2	1	—	85
40-44	4	10	25	28	21	8	3	1	—	—	100
35-39	2	31	67	43	35	16	12	2	1	—	209
30-34	6	104	173	108	35	6	3	2	—	—	437
25-29	20	398	432	101	30	3	2	—	—	—	986
20-24	44	255	121	33	6	—	1	—	—	—	460
unter 20	1	1	2	—	—	—	—	—	—	—	4
Zs. Frauen	79	807	837	340	168	69	60	22	13	5	2400

\*) Männer aus der Wohnbevölkerung und ihre Frauen

## Eheschließende nach Berufszugehörigkeit 1927

15  Berufe der Eheschließenden	Heiraten in der Wohnbevölkerung						Heiratende Frauen aus der Wohnbevölkerung		
	Männer			deren Frauen			Schwei- zer	Aus- län- der	Zu- sam- men
	Schwei- zer	Aus- län- der	Zu- sam- men	Schwei- zer	Aus- län- der	Zu- sam- men			
<b>Selbständige ohne freie Berufe</b>									
Urproduktion . . . . .	10	1	11	—	—	—	—	—	—
Nahrungs- und Genußmittel	14	1	15	1	—	1	1	—	1
Kleidung, Putz, Reinigung .	23	5	28	63	12	75	48	12	60
Baugewerbe, Holzbearbeitg.	24	7	31	—	—	—	—	—	—
Metall, Maschinen, Apparate	15	1	16	—	—	—	—	—	—
Übrige gewerbliche Berufe .	11	—	11	—	2	2	—	2	2
Wirtschaftsgewerbe . . . . .	9	1	10	10	2	12	10	2	12
Handel . . . . .	128	14	142	11	6	17	10	6	16
Verkehr . . . . .	2	—	2	—	—	—	—	—	—
<b>Zusammen . . . . .</b>	<b>236</b>	<b>30</b>	<b>266</b>	<b>85</b>	<b>22</b>	<b>107</b>	<b>69</b>	<b>22</b>	<b>91</b>
<b>Arbeiter</b>									
Urproduktion . . . . .	48	—	48	8	—	8	2	1	3
Nahrungs- und Genußmittel	94	9	103	5	1	6	2	1	3
Kleidung, Putz, Reinigung .	40	21	61	226	79	305	211	75	286
Wäscherei, Glätterei . . . .	—	—	—	48	17	65	50	16	66
Baugewerbe . . . . .	228	50	278	—	—	—	—	—	—
Holzbearbeitung . . . . .	57	9	66	—	—	—	—	—	—
Metall, Maschinen, Apparate	285	31	316	4	1	5	3	1	4
Textilindustrie . . . . .	16	5	21	62	8	70	40	4	44
Graphische Gewerbe . . . . .	42	5	47	16	4	20	19	3	22
Übrige gewerbliche Berufe .	36	9	45	26	4	30	27	2	29
Wirtschaftsgewerbe . . . . .	32	3	35	102	39	141	103	37	140
Verkehrsanstalten . . . . .	110	—	110	—	—	—	—	—	—
Privates Verkehrsgewerbe . .	87	5	92	—	—	—	—	—	—
Hilfsarb. ohne nähere Angb.	25	3	28	21	9	30	19	6	25
Magaziner, Ausfr., Abwarte	70	7	77	19	7	26	16	6	22
<b>Zusammen<sup>1)</sup> . . . . .</b>	<b>1170</b>	<b>157</b>	<b>1327</b>	<b>537</b>	<b>169</b>	<b>706</b>	<b>492</b>	<b>152</b>	<b>644</b>
<b>Private Beamte, Angestellte</b>									
Kaufmännische . . . . .	376	19	395	300	69	369	305	59	364
Technische und andere . . .	130	20	150	12	2	14	11	2	13
<b>Öffentl. Beamte, Angestellte</b>									
Verkehr, Zoll . . . . .	55	—	55	27	—	27	21	—	21
Verwaltg., industr. Betriebe	50	1	51	3	—	3	4	—	4
Lehrer, Profess., Geistliche .	22	—	22	12	—	12	17	—	17
Anwälte, Ärzte, and. Akad. .	54	2	56	7	2	9	8	2	10
Künstlerische u.a. freie Berufe	28	17	45	19	10	29	17	7	24
Krankenpflege . . . . .	10	—	10	32	1	33	31	1	32
Persönliche Dienste . . . . .	1	1	2	197	179	376	202	190	392
Pers.o.Beruf,in Berufsvorber.	14	7	21	585	130	715	515	104	619
<b>Zusammen . . . . .</b>	<b>2146</b>	<b>254</b>	<b>2400</b>	<b>1816</b>	<b>584</b>	<b>2400</b>	<b>1692</b>	<b>539</b>	<b>2231</b>
<sup>1)</sup> Da- { Hilfsarb., Ungel. überh. von { Arb. in öffentl. Diensten	185 187	43 1	228 188	49 —	16 —	65 —	87 —	27 —	114 —

# Eheschließende nach gegenseitigem Beruf 1927

(Zusammengefasstes Berufsschema nach Tabelle 15)

16 Berufe der Männer	Berufe der Frauen vor der Verheiratung								Zus.- Män- ner
	Selb- stän- dige	Arbeiterinnen			Dienst- -boten	Kauf- männ. Ange- stellte	Übri- ge Berufe	Berufs- lose	
		Kleidg. Putz Reinig.	Wirt- schafts- gewerbe	An- dere					
Selbständige									
Handel . . . . .	17	14	1	5	9	23	6	67	142
Andere (ohne freie Berufe) .	9	14	11	6	13	23	4	44	124
Zusammen . . . . .	26	28	12	11	22	46	10	111	266
Arbeiter									
Urproduktion . . . . .	2	6	2	9	12	4	5	8	48
Baugewerbe, Holzbearbeitg.	14	65	25	42	103	29	7	59	344
Metall, Maschinen, Apparate	14	64	20	38	67	44	10	59	316
Übrige gewerbliche Berufe .	15	57	18	33	41	38	3	72	277
Verkehrsanstalten . . . . .	8	23	10	10	18	13	5	23	110
Magaziner, Auslfr., Abwärte	4	18	4	9	19	10	3	10	77
Andere . . . . .	6	32	23	16	46	15	2	15	155
Zusammen <sup>1)</sup> . . . . .	63	265	102	157	306	153	35	246	1327
Private Beamte, Angestellte .	11	60	19	21	37	141	37	219	545
Öffentl. Beamte, Angestellte .	4	8	5	3	6	22	23	57	128
Übrige Berufe . . . . .	2	8	3	3	3	7	20	67	113
Berufslose . . . . .	1	1	—	—	2	—	2	15	21
Zusammen Frauen . . . . .	107	370	141	195	376	369	127	715	2400
<sup>1)</sup> Da- (Hilfsarb., Ungel. überh. von (Arb. in öffentl. Diensten	12 10	42 34	16 16	32 17	78 42	12 20	4 11	32 38	228 188

## Legitimierte Kinder 1927

17 Alter der Kinder bei der Legitimation	In Zürich wohnhafte legitimierte Kinder							In Zürich geb., hier oder auswärts legitim. Kinder	
	Heimat der Mütter			Heimat der Väter			Legiti- mierte über- haupt	Geburts- jahr	Zahl
	Stadt Zürich	Übrige Schweiz	Aus- land	Stadt Zürich	Übrige Schweiz	Aus- land			
5 u. m. Jahre	—	3	13	4	2	10	16	1921 u. f.	24
3-4 Jahre . .	—	2	3	2	1	2	5	1922	2
2 Jahre . . .	—	1	2	1	2	—	3	1923	3
1 Jahr . . .	1	8	4	4	8	1	13	1924	2
6-11 Monate .	—	9	7	3	9	4	16	1925	7
3-5 Monate .	1	5	3	1	7	1	9	1926	33
unt. 3 Monaten	2	6	11	—	14	5	19	1927	35
Zusammen	4	34	43	15	43	23	81	Zus.	106
Knaben . .	2	18	20	10	17	13	40	Knaben	52
Mädchen . .	2	16	23	5	26	10	41	Mädch.	54

## Ehelösungen durch Tod, Ehescheidungen nach Ehedauer 1927

18 Ehedauer in Jahren	Ehelösungen durch Tod verheirateter			Ehescheidungen*)					Auf- gelöste Ehen im ganzen
				Wohnort des Mannes		Heimat des Mannes		im ganzen	
	Männer	Frauen	zus.	Zürich	Unbek.	Schweiz	Ausland		
25 u. m.	294	192	486	18	—	15	3	18	504
20-24	66	51	117	14	1	12	3	15	132
15-19	80	37	117	47	2	43	6	49	166
10-14	54	32	86	48	1	45	4	49	135
5- 9	55	29	84	108	2	102	8	110	194
unter 5	47	42	89	114	3	114	3	117	206
unbekannt	13	9	22	—	—	—	—	—	22
<b>Zusammen</b>	<b>609</b>	<b>392</b>	<b>1001</b>	<b>349</b>	<b>9</b>	<b>331</b>	<b>27</b>	<b>358</b>	<b>1359</b>

\*) Gerichtlich gänzlich geschiedene Ehen in der Wohnbevölkerung. Zur Wohnbevölkerung werden gezählt die Ehescheidungen von in Zürich wohnhaften Männern und von in Zürich wohnhaften Frauen, deren Männer unbekannt abwesend sind

## Ehescheidungen nach gegenseitigem Alter 1927

19 Alter der geschiedenen Männer in Jahren	Alter der geschiedenen Frauen in Jahren								Zus. Män- ner
	unt. 25	25-29	30-34	35-39	40-44	45-49	50-59	60 u. m.	
60 u. m.	—	—	—	—	—	2	11	1	14
50-59	—	—	3	3	6	8	10	3	33
45-49	—	1	4	10	10	8	7	—	40
40-44	1	2	13	20	18	11	2	—	67
35-39	2	10	15	16	2	5	—	—	50
30-34	2	21	35	11	5	—	—	—	74
25-29	14	39	13	1	1	—	—	—	68
unter 25	8	3	—	1	—	—	—	—	12
<b>Zusammen Frauen</b>	<b>27</b>	<b>76</b>	<b>83</b>	<b>62</b>	<b>42</b>	<b>34</b>	<b>30</b>	<b>4</b>	<b>358</b>

## Ehescheidungen nach Konfession und Kinderzahl 1927

20 Konfession der Männer	Konfession der Frauen				Schei- dungen zusam- men	Kinderzahl der Ehen			
	prote- stanz- tisch	katho- lisch	israe- lisch	andere, keine, unbek.		0 Kind	1 Kind	2 Kinder	3 u. m. Kinder
Protestantisch .	163	67	4	1	235	112	74	33	16
Katholisch . . .	37	58	—	—	95	54	24	10	7
Israelitisch . . .	—	1	3	—	4	1	3	—	—
And.,keine,unbek.	11	6	—	7	24	12	5	5	2
<b>Zusammen . . .</b>	<b>211</b>	<b>132</b>	<b>7</b>	<b>8</b>	<b>358</b>	<b>179</b>	<b>106</b>	<b>48</b>	<b>25</b>

Bei den 358 Scheidungen waren Kläger: Mann 124, Frau 185, Beide 49 mal  
Scheidungen wegen <Tiefer Zerrüttung des ehelichen Verhältnisses> (Art. 142, ZGB): 306

## Geborene nach Monaten 1927

21 Monate	Lebendgeborene					Totgeborene					Geborene überhaupt
	ehe- lich	un- ehel.	Kna- ben	Mäd- chen	zus.	ehe- lich	un- ehel.	Kna- ben	Mäd- chen	zus.	
Januar . .	218	28	113	133	246	4	1	3	2	5	251
Februar . .	180	28	97	111	208	5	2	5	2	7	215
März . . .	219	28	124	123	247	5	—	3	2	5	252
April . . .	209	29	127	111	238	3	—	3	—	3	241
Mai . . . .	227	26	130	123	253	6	—	3	3	6	259
Juni . . . .	226	20	120	126	246	3	—	3	—	3	249
Juli . . . .	228	28	142	114	256	4	2	3	3	6	262
August . .	223	25	132	116	248	6	1	2	5	7	255
September .	200	32	109	123	232	4	1	2	3	5	237
Oktober . .	207	18	128	97	225	2	—	1	1	2	227
November .	198	28	117	109	226	6	3	5	4	9	235
Dezember .	200	28	120	108	228	11	1	4	8	12	240
Jahr . . .	2535	318	1459	1394	2853	59	11	37	33	70	2923

## Geborene nach Stadtkreisen 1927

22 Stadtkreise	Lebendgeborene					Totgeborene					Geborene überhaupt
	ehe- lich	un- ehel.	Kna- ben	Mäd- chen	zus.	ehe- lich	un- ehel.	Kna- ben	Mäd- chen	zus.	
1	180	51	124	107	231	5	4	3	6	9	240
2	188	9	94	103	197	4	—	1	3	4	201
3	434	66	268	232	500	11	2	6	7	13	513
4	439	51	247	243	490	14	4	8	10	18	508
5	211	30	120	121	241	3	—	2	1	3	244
6	569	69	324	314	638	13	1	9	5	14	652
7	271	19	148	142	290	4	—	4	—	4	294
8	243	23	134	132	266	5	—	4	1	5	271
Stadt . .	2535	318	1459	1394	2853	59	11	37	33	70	2923

## Geborene nach Heimatgruppen 1927

23 Heimat	Lebendgeborene					Totgeborene					Geborene überhaupt
	ehe- lich	un- ehel.	Kna- ben	Mäd- chen	zus.	ehe- lich	un- ehel.	Kna- ben	Mäd- chen	zus.	
Stadt Zürich	570	31	311	290	601	14	1	9	6	15	616
Übr. Kanton	389	50	236	203	439	11	—	6	5	11	450
Übr. Schweiz	1323	169	748	744	1492	23	7	17	13	30	1522
Schweiz . .	2282	250	1295	1237	2532	48	8	32	24	56	2588
Deutschland	106	44	78	72	150	3	3	2	4	6	156
Italien . .	84	17	46	55	101	5	—	1	4	5	106
Übr. Ausland	63	7	40	30	70	3	—	2	1	3	73
Ausland . .	253	68	164	157	321	11	3	5	9	14	335

## Geborene nach Heimatgruppen und Alter der Mütter 1927

24 Alter der Mütter in Jahren	Schweizerkinder			Ausländerkinder			Geborene überhaupt	Prozentzahlen		
	lebend gebor.	tot gebor.	über- haupt	lebend gebor.	tot gebor.	über- haupt		Schwei- zer	Aus- länder	Geb. überh.
<b>Eheliche</b>										
45 u. mehr	1	—	1	5	1	6	7	0,1	2,3	0,3
40-44	79	6	85	15	—	15	100	3,7	5,7	3,9
35-39	298	8	306	42	3	45	351	13,1	17,0	13,5
30-34	645	12	657	52	5	57	714	28,2	21,6	27,5
25-29	887	18	905	87	2	89	994	38,8	33,7	38,3
20-24	353	4	357	51	—	51	408	15,3	19,3	15,7
unter 20	19	—	19	1	—	1	20	0,8	0,4	0,8
<b>Überhaupt</b>	<b>2282</b>	<b>48</b>	<b>2330</b>	<b>253</b>	<b>11</b>	<b>264</b>	<b>2594</b>	<b>100,0</b>	<b>100,0</b>	<b>100,0</b>
<b>Uneheliche</b>										
35 u. mehr	21	1	22	2	—	2	24	8,5	2,8	7,3
30-34	25	2	27	7	1	8	35	10,5	11,3	10,6
25-29	56	3	59	11	1	12	71	22,9	16,9	21,6
20-24	110	2	112	42	1	43	155	43,4	60,6	47,1
unter 20	38	—	38	6	—	6	44	14,7	8,4	13,4
<b>Überhaupt</b>	<b>250</b>	<b>8</b>	<b>258</b>	<b>68</b>	<b>3</b>	<b>71</b>	<b>329</b>	<b>100,0</b>	<b>100,0</b>	<b>100,0</b>

## Erstgeborene Kinder nach der Ehedauer 1927

Einschließlich Totgeborene

25 Ehedauer	Alter der Mütter in Jahren				Erstge- borene im ganzen	Schwei- zer- kinder	Aus- län- der- kinder	Prozentzahlen		
	unt. 25	25-29	30-34	35 u.m.				Erstg. überh.	Schwei- zer	Auslän- der
10 u. m. Jahre	—	—	—	10	10	10	—	0,8	0,9	—
5-9 »	—	19	48	30	97	90	7	7,8	8,0	6,0
4 »	—	29	20	10	59	55	4	4,8	4,9	3,4
3 »	2	41	27	11	81	73	8	6,5	6,5	6,9
2 »	13	64	45	9	131	122	9	10,5	10,8	7,8
1 Jahr	73	169	54	20	316	285	31	25,3	25,2	26,7
unter 1 »	213	222	85	29	549	492	57	44,3	43,7	49,2
11 Monate	15	23	8	4	50	44	6	4,0	3,9	5,2
10 »	17	32	14	3	66	60	6	5,3	5,3	5,2
9 »	17	24	22	7	70	62	8	5,6	5,5	6,9
8 »	9	16	5	1	31	28	3	2,5	2,5	2,6
7 »	8	10	3	2	23	22	1	1,9	1,9	0,9
6 »	12	16	5	1	34	31	3	2,7	2,8	2,6
5 »	16	18	4	—	38	36	2	3,1	3,2	1,7
4 »	21	19	6	1	47	43	4	3,8	3,8	3,4
3 »	32	24	8	3	67	58	9	5,4	5,1	7,8
2 »	28	20	4	2	54	50	4	4,3	4,4	3,4
1 Monat	19	9	3	2	33	28	5	2,7	2,5	4,3
unter 1 »	19	12	3	3	37	31	6	3,0	2,8	5,2
<b>Überhaupt</b>	<b>301</b>	<b>544</b>	<b>279</b>	<b>119</b>	<b>1243</b>	<b>1127</b>	<b>116</b>	<b>100,0</b>	<b>100,0</b>	<b>100,0</b>



## Geburtenfolge der ehelich Geborenen 1927

26 Geborene im	Altersjahre der Mütter	Aus der bestehenden Ehe das wievielte Kind (einschließlich totgeborene und legitimierte Kinder)							Ehelich Geborene über- haupt
		1. Kind	2. Kind	3. Kind	4. Kind	5. Kind	6. Kind	7. oder spätere Kind	
11. und spättern Ehejahr	40 u.m.	4	4	7	11	5	7	18	56
	35-39	6	20	17	18	16	13	12	102
	30-34	—	4	9	9	2	1	6	31
	25-29	—	—	—	—	—	—	—	—
	unter 25	—	—	—	—	—	—	—	—
	Zus.	10	28	33	38	23	21	36	189
6.—10. Ehejahr	40 u.m.	6	6	6	4	—	—	—	22
	35-39	24	51	40	21	2	4	—	142
	30-34	48	104	71	40	12	5	—	280
	25-29	19	52	34	21	8	5	1	140
	unter 25	—	2	1	1	1	—	—	5
	Zus.	97	215	152	87	23	14	1	589
4. u. 5. Ehejahr	40 u.m.	2	6	3	1	—	—	—	12
	35-39	19	17	7	—	1	—	—	44
	30-34	47	79	32	3	—	—	—	161
	25-29	70	120	43	8	—	1	—	242
	unter 25	2	16	11	2	—	—	—	31
	Zus.	140	238	96	14	1	1	—	490
2. u. 3. Ehejahr	40 u.m.	8	4	1	—	—	—	—	13
	35-39	21	14	1	1	—	—	—	37
	30-34	99	53	1	—	—	—	—	153
	25-29	233	133	16	—	—	—	—	382
	unter 25	86	76	3	1	—	—	—	166
	Zus.	447	280	22	2	—	—	—	751
1. Ehejahr	40 u.m.	4	—	—	—	—	—	—	4
	35-39	25	1	—	—	—	—	—	26
	30-34	85	4	—	—	—	—	—	89
	25-29	222	8	—	—	—	—	—	230
	unter 25	213	13	—	—	—	—	—	226
	Zus.	549	26	—	—	—	—	—	575
Über- haupt	40 u.m.	24	20	17	16	5	7	18	107
	35-39	95	103	65	40	19	17	12	351
	30-34	279	244	113	52	14	6	6	714
	25-29	544	313	93	29	8	6	1	994
	unter 25	301	107	15	4	1	—	—	428
	Zus.	1243	787	303	141	47	36	37	2594
Davon Totgeborene		29	14	6	7	1	—	2	59

## Geborene nach Berufszugehörigkeit 1927

27 Berufe der Väter bezw. der unehelichen Mütter	Ehelich Geborene					Unehelich Geborene				
	Schweizer		Ausländer		Zusammen	Schweizer		Ausländer		Zusammen
	le-bend	tot	le-bend	tot		le-bend	tot	le-bend	tot	
Selbständige ohne freie Berufe										
Urproduktion . . . . .	11	—	—	—	11	—	—	—	—	—
Nahrungs- und Genußmittel	42	2	4	—	48	—	—	—	—	—
Kleidung, Putz, Reinigung.	23	—	12	—	35	7	—	—	—	7
Baugewerbe, Holzbearbeitg.	46	1	9	—	56	—	—	—	—	—
Metall, Maschinen, Apparate	42	—	3	1	46	—	—	—	—	—
Übrige gewerbliche Berufe.	15	1	3	—	19	—	—	—	—	—
Wirtschaftsgewerbe . . . . .	16	—	2	—	18	—	—	—	—	—
Handel . . . . .	180	8	40	—	228	1	—	—	—	1
Verkehr . . . . .	8	—	—	—	8	—	—	—	—	—
Zusammen . . . . .	383	12	73	1	469	8	—	—	—	8
Arbeiter										
Urproduktion . . . . .	41	2	1	—	44	2	—	—	—	2
Nahrungs- und Genußmittel	59	—	4	—	63	—	—	1	—	1
Kleidung, Putz, Reinigung.	31	1	19	1	52	33	—	10	—	43
Wäscherei, Glätterei . . . . .	—	—	2	—	2	13	—	1	—	14
Baugewerbe . . . . .	209	5	41	3	258	—	—	—	—	—
Holzbearbeitung . . . . .	47	—	13	—	60	—	—	—	—	—
Metall, Maschinen, Apparate	276	5	15	2	298	—	—	—	—	—
Textilindustrie . . . . .	15	—	2	1	18	2	—	—	—	2
Graphische Gewerbe . . . . .	29	1	4	—	34	4	—	—	—	4
Übrige gewerbliche Berufe.	32	—	5	1	38	—	—	—	—	—
Wirtschaftsgewerbe . . . . .	29	1	6	—	36	19	2	3	1	25
Verkehrsanstalten . . . . .	153	1	—	—	154	—	—	—	—	—
Privates Verkehrsgewerbe . .	81	1	8	1	91	—	—	—	—	—
Hilfsarb. ohne nähere Angabe	54	2	5	—	61	10	1	2	—	13
Magaziner, Auslfr., Abwärts	89	3	7	1	100	—	—	1	—	1
Zusammen 1) . . . . .	1145	22	132	10	1309	83	3	18	1	105
Private Beamte, Angestellte										
Kaufmännische . . . . .	376	8	27	—	411	19	—	2	—	21
Technische und andere . . .	116	2	6	—	124	—	—	—	—	—
Öffentl. Beamte, Angestellte										
Verkehr, Zoll . . . . .	59	—	—	—	59	—	—	—	—	—
Verwaltung, industr. Betriebe	76	2	1	—	79	—	—	—	—	—
Lehrer, Profess., Geistliche .	26	—	1	—	27	—	—	—	—	—
Anwälte, Ärzte, andere Akad.	48	2	3	—	53	—	—	—	—	—
Künstlerische u. a. freie Berufe	35	—	10	—	45	1	—	—	—	1
Krankenpflege . . . . .	8	—	—	—	8	2	1	—	—	3
Persönliche Dienste . . . . .	4	—	—	—	4	104	3	42	2	151
Pers. o. Beruf, in Berufsvorber.	6	—	—	—	6	33	1	6	—	40
Zusammen . . . . .	2282	48	253	11	2594	250	8	68	3	329
1) Da- { Hilfsarb., Ungel. überh. von { Arb. in öffentl. Diensten	274	6	20	1	301	18	1	3	—	22
	247	2	—	—	249	—	—	—	—	—

## Geborene überhaupt nach Niederkunftsort der Mütter 1927

In der Wohnbevölkerung Geborene

28 Niederkunftsort der Mütter	Ehelich Geborene			Unehelich Geborene			Geborene überhaupt	Prozentzahlen	
	le- bend	tot	zus.	le- bend	tot	zus.		Ehel. zus.	Unehel. zus.
Frauenklinik . . .	858	18	876	183	3	186	1062	33,8	56,5
Pflegereinnenschule .	456	9	465	13	—	13	478	17,9	4,0
Andere Anstalten .	299	7	306	60	4	64	370	11,8	19,4
Anstalten zusammen	1613	34	1647	256	7	263	1910	63,5	79,9
Privatwohnung . .	922	25	947	62	4	66	1013	36,5	20,1
Zusammen . . . .	2535	59	2594	318	11	329	2923	100,0	100,0

## Ehelich Geborene nach Stadtkreisen und Niederkunftsort der Mütter 1927

In der Wohnbevölkerung Geborene

29 Niederkunftsort der Mütter	Geborene (lebend u. tot) von Müttern aus dem Stadtkreis								Ganze Stadt
	1	2	3	4	5	6	7	8	
Frauenklinik . . .	120	50	181	208	111	227	70	95	1062
Pflegereinnenschule .	27	49	72	62	41	98	81	48	478
Andere Anstalten .	23	39	63	37	8	111	53	36	370
Anstalten zusammen	170	138	316	307	160	436	204	179	1910
Privatwohnung . .	70	63	197	201	84	216	90	92	1013
Zusammen . . . .	240	201	513	508	244	652	294	271	2923

## Mehrgewburten in der Wohnbevölkerung 1927

30 Art der Mehrgewburten	Geburten		Ehelich Geborene			Unehelich Geborene			Geborene überhaupt
	ehelich	unehel.	le- bend	tot	zus.	le- bend	tot	zus.	
2 Knaben . . . . .	15	2	28	2	30	4	—	4	34
1 Knabe, 1 Mädchen .	13	2	25	1	26	4	—	4	30
2 Mädchen . . . . .	9	2	16	2	18	3	1	4	22
Zwillinge zusammen	37	6	69	5	74	11	1	12	86
3 Knaben . . . . .	—	—	—	—	—	—	—	—	—
2 Knaben, 1 Mädchen	—	—	—	—	—	—	—	—	—
1 Knabe, 2 Mädchen	—	—	—	—	—	—	—	—	—
3 Mädchen . . . . .	1	—	2	1	3	—	—	—	3
Drillinge zusammen	1	—	2	1	3	—	—	—	3
Zusammen . . . . .	38	6	71	6	77	11	1	12	89

# Uneheliche Mütter 1927

## Nach Familienstand, Heimat, Alter, Geburtenfolge

31 Familienstand Heimat	Alter der Mütter in Jahren					Geburtenfolge*)			Uneheliche im ganzen	
	unter 20	20-24	25-29	30-34	35 u.m.	1. Geburt	2. Geburt	3. u. f. Geburt	Mütter	Kinder
Ledig . . .	44	149	67	26	14	253	43	4	300	306
Verwitwet . . .	—	—	1	2	2	5	—	—	5	5
Geschieden . . .	—	2	2	7	7	15	3	—	18	18
Zusammen . . .	44	151	70	35	23	273	46	4	323	329
Schweiz . . .	38	107	56	26	20	206	38	3	247	251
Ausland . . .	6	44	14	9	3	67	8	1	76	78

\*) Nach der Zahl der unehelichen Geburten

## Nach Beruf, Alter, Geburtenfolge

32 Berufe der Mütter	Alter der Mütter in Jahren					Geburtenfolge*)		Unehel. Geburten zus.
	unter 20	20-24	25-29	30-34	35 u.m.	1. Geburt	2. u. f. Geburt	
Schneiderin, Näherin . .	3	13	13	5	4	30	8	38
Glätterin, Wäscherin . .	1	<sup>2)</sup> 5	4	1	4	9	6	15
Modistin, Coiffeuse . . .	1	5	1	—	—	7	—	7
Textilarbeiterin . . . . .	—	1	1	—	—	1	1	2
And. gewerbl. Arbeiterin .	2	8	5	4	1	18	2	20
Laden-u. Verkaufspersonal	3	4	2	3	1	12	1	13
Bureaupersonal . . . . .	3	2	2	1	—	8	—	8
Serviertochter . . . . .	—	9	2	2	<sup>2)</sup> 1	10	4	14
Dienstbote <sup>1)</sup> . . . . .	20	<sup>3)</sup> 83	32	14	8	132	25	157
Anderer Beruf . . . . .	1	2	3	1	2	8	1	9
Hausochter, Berufslose . .	10	19	<sup>2)</sup> 5	4	2	38	2	40
Zusammen . . . . .	44	151	70	35	23	273	50	323

1) Küchen- und Zimmerdienst in Privathäusern, Hotels und Wirtschaften — 2) Darunter 1 Zwillingengeburt — 3) Darunter 3 Zwillingengeburt — \*) Vgl. Anmerkung in Tabelle 31

## Totgeborene nach Alter der Mütter und Geburtenfolge 1927

33 Alter der Mütter in Jahren	Kna- ben	Mäd- chen	Ehe- liche	Uneheliche	Totgeborene nach Geburtenfolge				Totge- borene zus.
					1. Geburt	2. Geburt	3. Geburt	4. u. f. Geburt	
40 u. m.	4	3	7	—	3	1	1	2	7
35-39	5	7	11	1	5	2	—	5	12
30-34	12	8	17	3	7	5	3	5	20
25-29	13	11	20	4	17	6	1	—	24
20-24	3	4	4	3	4	3	—	—	7
unter 20	—	—	—	—	—	—	—	—	—
Zusammen	37	33	59	11	36	17	5	12	70

## Gestorbene Säuglinge 1927

Weitere Nachweise in Tabellen 37 bis 42

### Nach Monaten und Todesursachen

34 Monate	Legitimität		Geschlecht		Todesursachen					Zusammen
	ehe-lich	un-ehe-lich	Kna-ben	Mäd-chen	Früh-geb. u.a. spez. Ur-sachen	Krankh. der Ver-dauungs-org.	Krankh. der At-mungs-organe	Infek-tions-krank-heiten	an-dere	
Januar . . .	9	1	7	3	2	2	—	4	2	10
Februar . . .	12	2	10	4	3	2	—	5	4	14
März . . . .	4	—	2	2	2	—	1	—	1	4
April . . . .	11	2	7	6	7	1	—	3	2	13
Mai . . . . .	6	6	8	4	5	3	1	—	3	12
Juni . . . . .	4	2	3	3	4	—	—	—	2	6
Juli . . . . .	12	2	8	6	9	—	1	3	1	14
August . . . .	6	2	7	1	5	—	2	1	—	8
September . .	5	—	2	3	3	1	—	—	1	5
Oktober . . .	7	1	5	3	5	—	—	2	1	8
November . .	6	1	7	—	2	—	2	2	1	7
Dezember . .	8	2	5	5	4	2	—	4	—	10
<b>Jahr . . . .</b>	<b>90</b>	<b>21</b>	<b>71</b>	<b>40</b>	<b>51</b>	<b>11</b>	<b>7</b>	<b>24</b>	<b>18</b>	<b>111</b>

### Nach Alter und Todesursachen

35 Alter	Ehe-liche	Un-ehe-liche	Kna-ben	Mäd-chen	Früh-geb. u.a. spez. Ur-sachen	Krankh. der Ver-dauungs-org.	Krankh. der At-mungs-organe	Infek-tions-krank-heiten	And. Todes-ur-sachen	Zusammen
6–11 Monate	15	3	12	6	4	1	1	8	4	18
3– 5 Monate	16	1	10	7	2	1	2	8	4	17
1– 2 Monate	11	6	12	5	2	3	4	5	3	17
7–29 Tage .	12	2	8	6	5	4	—	3	2	14
1– 6 Tage .	15	—	9	6	12	2	—	—	1	15
unter 1 Tag	21	9	20	10	26	—	—	—	4	30
<b>Zusammen .</b>	<b>90</b>	<b>21</b>	<b>71</b>	<b>40</b>	<b>51</b>	<b>11</b>	<b>7</b>	<b>24</b>	<b>18</b>	<b>111</b>
Eheliche . . .	90	.	56	34	44	6	6	21	13	90
Uneheliche .	.	21	15	6	7	5	1	3	5	21
Knaben . . .	56	15	71	.	28	5	6	19	13	71
Mädchen . .	34	6	.	40	23	6	1	5	5	40
Schweizer .	82	14	61	35	44	8	7	23	14	96
Ausländer .	8	7	10	5	7	3	—	1	4	15

### Verhältniszahlen

36 Bezeichnung	Ehe-liche	Unehe-liche	Kna-ben	Mäd-chen	Schwei-zer	Aus-länder	Über-haupt
Lebendgeborene . . . . .	2535	318	1459	1394	2532	321	2853
Im 1. Altersjahr Gestorbene	90	21	71	40	96	15	111
Gest. auf 100 Lebendgeb. .	3,6	6,6	4,9	2,9	3,8	4,7	3,9

## Gestorbene nach Alter und Monaten 1927

37 Alters- jahre	Ja- nuar	Feb- ruar	März	April	Mai	Juni	Juli	Au- gust	Sep- tem- ber	Ok- tober	No- vem- ber	De- zem- ber
	<b>Männliche Gestorbene</b>											
80 u. m.	5	6	8	7	3	3	6	4	6	6	2	7
70-79	19	10	10	12	8	10	15	5	14	12	17	13
60-69	29	24	17	19	25	9	21	16	10	21	18	16
50-59	16	22	21	24	12	23	15	15	21	18	19	23
40-49	17	16	18	11	15	15	13	16	13	10	6	9
30-39	7	3	7	9	8	5	9	8	7	1	3	8
20-29	2	6	5	6	8	6	8	7	4	3	2	8
15-19	2	1	3	—	2	2	1	4	2	3	1	—
5-14	3	3	3	2	4	—	—	1	—	2	1	1
1-4	1	—	3	—	1	1	2	—	3	1	—	1
unter 1	7	10	2	7	8	3	8	7	2	5	7	5
<b>Zusammen</b>	<b>108</b>	<b>101</b>	<b>97</b>	<b>97</b>	<b>94</b>	<b>77</b>	<b>98</b>	<b>83</b>	<b>82</b>	<b>82</b>	<b>76</b>	<b>91</b>
	<b>Weibliche Gestorbene</b>											
80 u. m.	12	8	13	17	5	5	12	4	6	10	7	14
70-79	43	29	26	16	19	14	11	11	15	17	17	25
60-69	26	26	21	22	22	14	16	15	10	27	19	26
50-59	21	16	16	15	12	11	15	13	12	27	18	9
40-49	15	8	12	4	10	8	6	3	6	8	7	8
30-39	6	8	7	9	5	8	8	7	3	9	11	3
20-29	8	3	10	12	7	3	3	11	9	8	4	9
15-19	2	—	1	4	—	2	3	2	1	1	1	1
5-14	1	—	3	1	—	1	—	2	—	1	—	2
1-4	5	2	3	1	—	2	—	2	1	—	1	—
unter 1	3	4	2	6	4	3	6	1	3	3	—	5
<b>Zusammen</b>	<b>142</b>	<b>104</b>	<b>114</b>	<b>107</b>	<b>84</b>	<b>71</b>	<b>80</b>	<b>71</b>	<b>66</b>	<b>111</b>	<b>85</b>	<b>102</b>
	<b>Gestorbene überhaupt</b>											
80 u. m.	17	14	21	24	8	8	18	8	12	16	9	21
70-79	62	39	36	28	27	24	26	16	29	29	34	38
60-69	55	50	38	41	47	23	37	31	20	48	37	42
50-59	37	38	37	39	24	34	30	28	33	45	37	32
40-49	32	24	30	15	25	23	19	19	19	18	13	17
30-39	13	11	14	18	13	13	17	15	10	10	14	11
20-29	10	9	15	18	15	9	11	18	13	11	6	17
15-19	4	1	4	4	2	4	4	6	3	4	2	1
5-14	4	3	6	3	4	1	—	3	—	3	1	3
1-4	6	2	6	1	1	3	2	2	4	1	1	1
unter 1	10	14	4	13	12	6	14	8	5	8	7	10
<b>Zusammen</b>	<b>250</b>	<b>205</b>	<b>211</b>	<b>204</b>	<b>178</b>	<b>148</b>	<b>178</b>	<b>154</b>	<b>148</b>	<b>193</b>	<b>161</b>	<b>193</b>
Gesamtzahl der Gestorbenen nach Altersklassen in Tabelle 38												

## Gestorbene nach Alter, Familienstand und Heimat 1927

38 Alters- jahre	Familienstand				Heimat					Zus- sam- men
	ledig	ver- heira- tet	ver- wit- wet	ge- schie- den	Stadt Zürich	Übr. Kant- ton	Übrige Schweiz	Schweiz	Aus- land	
<b>Männliche Gestorbene</b>										
80 u. m.	3	22	37	1	30	12	13	55	8	63
70-79	4	89	51	1	59	21	41	121	24	145
60-69	14	161	43	7	87	33	74	194	31	225
50-59	32	164	23	10	78	35	71	184	45	229
40-49	25	118	8	8	44	30	60	134	25	159
30-39	25	42	4	4	14	14	41	69	6	75
20-29	51	13	1	—	17	5	39	61	4	65
15-19	21	—	—	—	6	1	9	16	5	21
5-14	20	—	—	—	4	2	13	19	1	20
1- 4	13	—	—	—	1	2	9	12	1	13
unter 1	71	—	—	—	16	10	35	61	10	71
Zus.	279	609	167	31	356	165	405	926	160	1086
<b>Weibliche Gestorbene</b>										
80 u. m.	22	3	84	4	36	28	37	101	12	113
70-79	25	48	160	10	103	46	58	207	36	243
60-69	31	86	111	16	89	45	78	212	32	244
50-59	31	107	35	12	72	26	52	150	35	185
40-49	18	67	3	7	32	21	28	81	14	95
30-39	18	58	4	4	16	16	36	68	16	84
20-29	63	23	—	1	23	8	39	70	17	87
15-19	18	—	—	—	2	5	4	11	7	18
5-14	11	—	—	—	3	1	5	9	2	11
1- 4	17	—	—	—	4	3	7	14	3	17
unter 1	40	—	—	—	6	4	25	35	5	40
Zus.	294	392	397	54	386	203	369	958	179	1137
<b>Gestorbene überhaupt</b>										
80 u. m.	25	25	121	5	66	40	50	156	20	176
70-79	29	137	211	11	162	67	99	328	60	388
60-69	45	247	154	23	176	78	152	406	63	469
50-59	63	271	58	22	150	61	123	334	80	414
40-49	43	185	11	15	76	51	88	215	39	254
30-39	43	100	8	8	30	30	77	137	22	159
20-29	114	36	1	1	40	13	78	131	21	152
15-19	39	—	—	—	8	6	13	27	12	39
5-14	31	—	—	—	7	3	18	28	3	31
1- 4	30	—	—	—	5	5	16	26	4	30
unter 1	111	—	—	—	22	14	60	96	15	111
Zus.	573	1001	564	85	742	368	774	1884	339	2223

## Gestorbene nach Berufszugehörigkeit 1927

39 Berufe der Selbsttätigen bezw. der Ernährer	Selbsttätige					Angehörige			
	männlich		weiblich		zu- sam- men	Ehe- frau- en	Kinder		zu- sam- men
	Schwei- zer	Aus- län- der	Schwei- zer	Aus- län- der			un- ter 1 Jahr	1 Jahr u.m.	
<b>Selbständige ohne freie Berufe</b>									
Urproduktion . . . . .	23	—	2	—	25	3	1	1	5
Nahrungs- und Genußmittel	11	4	—	—	15	6	—	3	9
Kleidung, Putz, Reinigung .	20	6	15	—	41	7	1	2	10
Baugewerbe, Holzbearbeitg.	23	3	—	—	26	16	1	1	18
Metall, Maschinen, Apparate	15	5	—	—	20	10	1	2	13
Übrige gewerbliche Berufe .	8	2	1	—	11	4	—	—	4
Wirtschaftsgewerbe . . . . .	30	6	11	1	48	7	1	—	8
Handel . . . . .	104	24	10	—	138	44	4	2	50
Verkehr . . . . .	2	1	—	—	3	1	—	1	2
<b>Zusammen . . . . .</b>	<b>236</b>	<b>51</b>	<b>39</b>	<b>1</b>	<b>327</b>	<b>98</b>	<b>9</b>	<b>12</b>	<b>119</b>
<b>Arbeiter</b>									
Urproduktion . . . . .	22	1	1	—	24	10	2	—	12
Nahrungs- und Genußmittel	12	5	1	—	18	3	2	—	5
Kleidung, Putz, Reinigung .	6	6	35	12	59	7	6	3	16
Wäscherei und Glätterei . .	—	—	21	4	25	—	1	—	1
Baugewerbe . . . . .	73	34	—	—	107	32	19	6	57
Holzbearbeitung . . . . .	21	5	1	—	27	13	4	4	21
Metall, Maschinen, Apparate	80	5	3	—	88	41	15	4	60
Textilindustrie . . . . .	12	2	11	2	27	4	—	—	4
Graphische Gewerbe . . . . .	12	1	5	—	18	6	2	1	9
Übrige gewerbliche Berufe .	8	1	3	—	12	7	2	1	10
Wirtschaftsgewerbe . . . . .	14	7	8	4	33	1	2	2	5
Verkehrsanstalten . . . . .	43	—	—	—	43	23	4	4	31
Privates Verkehrsgewerbe .	14	5	—	—	19	8	2	2	12
Hilfsarb. ohne nähere Angabe	17	1	2	—	20	6	4	9	19
Magaziner, Auslfr., Abwärte	39	5	7	1	52	19	4	3	26
<b>Zusammen<sup>1)</sup> . . . . .</b>	<b>373</b>	<b>78</b>	<b>98</b>	<b>23</b>	<b>572</b>	<b>180</b>	<b>69</b>	<b>39</b>	<b>288</b>
<b>Private Beamte, Angestellte</b>									
Kaufmännische . . . . .	83	9	29	12	133	32	13	12	57
Technische und andere . . .	32	2	3	1	38	7	3	3	13
<b>Öffentl. Beamte, Angestellte</b>									
Verkehr, Zoll . . . . .	22	—	1	—	23	9	3	—	12
Verwaltung, industr. Betriebe	28	—	1	—	29	15	1	3	19
Lehrer, Profess., Geistliche .	13	1	5	—	19	4	—	2	6
Anwälte, Ärzte, andere Akad.	6	—	—	—	6	2	—	2	4
Künstlerische u. a. freie Berufe	8	5	6	2	21	6	2	1	9
Krankenpflege . . . . .	2	—	15	—	17	1	—	—	1
Persönliche Dienste . . . . .	6	1	28	14	49	2	7	1	10
Pers. o. Beruf, in Berufsvorber.	15	1	368	54	438	5	4	4	13
<b>Zusammen . . . . .</b>	<b>824</b>	<b>148</b>	<b>593</b>	<b>107</b>	<b>1672</b>	<b>361</b>	<b>111</b>	<b>79</b>	<b>551</b>
<sup>1)</sup> Da- (Hilfsarb., Ungel. überh.	108	16	16	1	141	48	18	13	79
von ( Arb. in öffentl. Diensten	97	—	2	1	100	48	12	4	64



# Gestorbene nach Todesursachen und Alter 1927

Beide Geschlechter

40 Todesursachen	Altersjahre								
	unter 1	1 bis 9	10 bis 19	20 bis 29	30 bis 39	40 bis 49	50 bis 59	60 bis 69	70 und mehr
Pocken . . . . .	—	—	—	—	—	—	—	—	—
Masern . . . . .	—	1	—	—	—	—	—	—	—
Scharlach . . . . .	—	1	—	—	—	—	—	—	—
Diphtherie und Krupp . .	—	3	—	—	—	—	—	—	—
Keuchhusten . . . . .	5	1	—	—	—	—	—	—	—
Unterleibstypus . . . . .	—	—	1	3	—	—	1	—	—
Kindbettfieber . . . . .	—	—	—	3	3	—	—	—	—
Influenza . . . . .	7	2	4	1	8	9	10	18	25
Kruppöse Pneumonie . . .	3	1	—	1	4	6	7	17	22
Lungentuberkulose . . . .	1	—	8	59	38	41	25	12	11
Hirnhauttuberkulose . . .	2	3	1	1	—	1	1	—	—
Tuberkulose anderer Organe	1	1	3	9	7	4	2	4	4
Syphilis . . . . .	4	—	—	—	3	10	9	4	—
And. übertragbare Krankh.	1	3	5	2	3	3	4	5	1
Brechdurchfall . . . . .	6	—	—	—	—	—	—	—	—
And. K. d. Verdauungsorgane	5	6	4	14	8	11	29	18	21
Katarrhalische Pneumonie	7	2	—	1	1	4	7	8	33
And. K. d. Atmungsorgane .	—	1	1	2	2	—	5	13	15
Chronische Myocarditis . .	—	—	—	—	4	17	31	54	48
Arterienverkalkung . . . .	—	—	—	—	1	3	25	79	158
Herzfehler . . . . .	—	—	—	1	2	10	10	10	7
And. K. d. Kreislauforgane	—	2	1	3	4	7	17	19	2
Hirnschlag . . . . .	—	—	—	1	—	5	6	9	23
Progressive Paralyse . . . .	—	—	—	—	2	—	2	3	—
And. K. d. Nervensystems . .	5	4	5	5	5	13	7	8	6
Krankh. d. Harnwerkzeuge	1	1	1	5	12	11	30	23	11
Krebs . . . . .	—	—	—	—	8	39	105	110	79
Andere Neubildungen . . . .	—	—	1	2	2	8	5	4	3
Chronischer Alkoholismus . .	—	—	—	—	1	4	9	5	1
Rachitis . . . . .	1	—	—	—	—	—	1	—	—
Bald nach Frühgeburt . . . .	21	—	—	—	—	—	—	—	—
d. Geburt (Lebensschwäche	8	—	—	—	—	—	—	—	—
gestorben (And. Ursachen . .	22	—	—	—	—	—	—	—	—
Ältersschwäche . . . . .	—	—	—	—	—	—	—	1	56
Unfall . . . . .	4	8	8	15	16	21	18	6	9
Selbstmord . . . . .	—	—	2	13	10	5	13	5	1
Fremde strafbare Handlung	1	4	—	1	3	—	—	—	—
Andere Todesursachen . . . .	1	4	4	8	9	14	28	26	17
Unbekannte Todesursachen	5	2	1	2	3	8	7	8	11
Zusammen . . . . .	111	50	50	152	159	254	414	469	564
Tuberkulose überhaupt . . . .	4	4	12	69	45	46	28	16	15

Gesamtzahl der Gestorbenen nach Todesursachen in Tabelle 44

# Gestorbene nach Todesursachen und Alter 1927

## Männliches Geschlecht

41 Todesursachen	Altersjahre								
	unter 1	1 bis 9	10 bis 19	20 bis 29	30 bis 39	40 bis 49	50 bis 59	60 bis 69	70 und mehr
Pocken . . . . .	—	—	—	—	—	—	—	—	—
Masern . . . . .	—	1	—	—	—	—	—	—	—
Scharlach . . . . .	—	1	—	—	—	—	—	—	—
Diphtherie und Krupp . .	—	1	—	—	—	—	—	—	—
Keuchhusten . . . . .	4	—	—	—	—	—	—	—	—
Unterleibstypus . . . . .	—	—	1	1	—	—	—	—	—
Kindbettfieber . . . . .	—	—	—	—	—	—	—	—	—
Influenza . . . . .	6	1	2	1	5	6	7	8	9
Kruppöse Pneumonie . . .	1	1	—	1	2	4	6	2	6
Lungentuberkulose . . . .	1	—	2	15	14	31	16	5	3
Hirnhauttuberkulose . . .	1	3	—	—	—	1	1	—	—
Tuberkulose anderer Organe	1	—	2	5	4	3	—	3	2
Syphilis . . . . .	4	—	—	—	1	5	6	3	—
And. übertragbare Krankh.	1	1	2	2	2	3	2	2	—
Brechdurchfall . . . . .	2	—	—	—	—	—	—	—	—
And. K. d. Verdauungsorgane	3	2	2	7	3	8	15	15	11
Katarrhalische Pneumonie	6	—	—	—	1	2	4	2	12
And. K. d. Atmungsorgane .	—	1	1	1	2	—	4	5	6
Chronische Myocarditis . .	—	—	—	—	3	9	16	23	12
Arterienverkalkung . . . .	—	—	—	—	—	3	12	44	70
Herzfehler . . . . .	—	—	—	1	—	5	4	2	—
And. K. d. Kreislauforgane	—	1	—	—	2	5	6	10	—
Hirnschlag . . . . .	—	—	—	—	—	1	2	4	6
Progressive Paralyse . . . .	—	—	—	—	2	—	1	3	—
And. K. d. Nervensystems . .	4	2	2	2	1	6	4	3	3
Krankh. der Harnwerkzeuge	1	1	1	2	4	6	14	12	3
Krebs . . . . .	—	—	—	—	2	21	52	49	36
Andere Neubildungen . . . .	—	—	—	1	1	2	2	1	2
Chronischer Alkoholismus . .	—	—	—	—	—	4	8	4	1
Rachitis . . . . .	1	—	—	—	—	—	1	—	—
Bald nach Frühgeburt . . .	12	—	—	—	—	—	—	—	—
d. Geburt / Lebensschwäche	6	—	—	—	—	—	—	—	—
gestorben / And. Ursachen .	10	—	—	—	—	—	—	—	—
Altersschwäche . . . . .	—	—	—	—	—	—	—	—	16
Unfall . . . . .	2	6	6	14	15	18	17	4	2
Selbstmord . . . . .	—	—	1	10	5	5	8	3	—
Fremde strafbare Handlung	1	3	—	—	1	—	—	—	—
Andere Todesursachen . . .	1	3	3	1	4	6	14	14	5
Unbekannte Todesursachen	3	1	—	1	1	5	7	4	3
Zusammen . . . . .	71	29	25	65	75	159	229	225	208
Tuberkulose überhaupt . . .	3	3	4	20	18	35	17	8	5

Gesamtzahl der männlichen Gestorbenen nach Todesursachen in Tabelle 44

# Gestorbene nach Todesursachen und Alter 1927

## Weibliches Geschlecht

42 Todesursachen	Altersjahre								
	unter 1	1 bis 9	10 bis 19	20 bis 29	30 bis 39	40 bis 49	50 bis 59	60 bis 69	70 und mehr
Pocken . . . . .	—	—	—	—	—	—	—	—	—
Masern . . . . .	—	—	—	—	—	—	—	—	—
Scharlach . . . . .	—	—	—	—	—	—	—	—	—
Diphtherie und Krupp . .	—	2	—	—	—	—	—	—	—
Keuchhusten . . . . .	1	1	—	—	—	—	—	—	—
Unterleibstypus . . . . .	—	—	—	2	—	—	1	—	—
Kindbettfieber . . . . .	—	—	—	3	3	—	—	—	—
Influenza . . . . .	1	1	2	—	3	3	3	10	16
Kruppöse Pneumonie . . .	2	—	—	—	2	2	1	15	16
Lungentuberkulose . . . .	—	—	6	44	24	10	9	7	8
Hirnhauttuberkulose . . .	1	—	1	1	—	—	—	—	—
Tuberkulose anderer Organe	—	1	1	4	3	1	2	1	2
Syphilis . . . . .	—	—	—	—	2	5	3	1	—
And. übertragbare Krankh.	—	2	3	—	1	—	2	3	1
Brechdurchfall . . . . .	4	—	—	—	—	—	—	—	—
And. K. d. Verdauungsorgane	2	4	2	7	5	3	14	3	10
Katarrhalische Pneumonie	1	2	—	1	—	2	3	6	21
And. K. d. Atmungsorgane .	—	—	—	1	—	—	1	8	9
Chronische Myocarditis . .	—	—	—	—	1	8	15	31	36
Arterienverkalkung . . . .	—	—	—	—	1	—	13	35	88
Herzfehler . . . . .	—	—	—	—	2	5	6	8	7
And. K. d. Kreislauforgane	—	1	1	3	2	2	11	9	2
Hirnschlag . . . . .	—	—	—	1	—	4	4	5	17
Progressive Paralyse . . . .	—	—	—	—	—	—	1	—	—
And. K. d. Nervensystems .	1	2	3	3	4	7	3	5	3
Krankh. d. Harnwerkzeuge	—	—	—	3	8	5	16	11	8
Krebs . . . . .	—	—	—	—	6	18	53	61	43
Andere Neubildungen . . .	—	—	1	1	1	6	3	3	1
Chronischer Alkoholismus .	—	—	—	—	1	—	1	1	—
Rachitis . . . . .	—	—	—	—	—	—	—	—	—
Bald nach (Frühgeburt . . .	9	—	—	—	—	—	—	—	—
d. Geburt (Lebensschwäche	2	—	—	—	—	—	—	—	—
gestorben (And. Ursachen .	12	—	—	—	—	—	—	—	—
Altersschwäche . . . . .	—	—	—	—	—	—	—	1	40
Unfall . . . . .	2	2	2	1	1	3	1	2	7
Selbstmord . . . . .	—	—	1	3	5	—	5	2	1
Fremde strafbare Handlung	—	1	—	1	2	—	—	—	—
Andere Todesursachen . . .	—	1	1	7	5	8	14	12	12
Unbekannte Todesursachen	2	1	1	1	2	3	—	4	8
<b>Zusammen . . . . .</b>	<b>40</b>	<b>21</b>	<b>25</b>	<b>87</b>	<b>84</b>	<b>95</b>	<b>185</b>	<b>244</b>	<b>356</b>
Tuberkulose überhaupt . . .	1	1	8	49	27	11	11	8	10

Gesamtzahl der weiblichen Gestorbenen nach Todesursachen in Tabelle 44

# Gestorbene nach Todesursachen und Heimat 1927

## Beide Geschlechter

43 Laufende Nr.	Todesursachen	Schweiz				Ausland			
		Stadt Zürich	Übr. Kanton	Übrige Schweiz	Zus.	Deutsch- land	Ita- lien	Übr. Aus- land	Zus.
1	Pocken . . . . .	—	—	—	—	—	—	—	—
2	Masern . . . . .	—	—	1	1	—	—	—	—
3	Scharlach . . . . .	—	—	1	1	—	—	—	—
4	Diphtherie und Krupp . .	—	2	1	3	—	—	—	—
5	Keuchhusten . . . . .	2	—	4	6	—	—	—	—
6	Unterleibstyphus . . . . .	3	—	2	5	—	—	—	—
7	Kindbettfieber . . . . .	3	1	2	6	—	—	—	—
8	Influenza . . . . .	20	15	40	75	8	—	1	9
9	Kruppöse Pneumonie . . .	18	12	22	52	4	3	2	9
10	Lungentuberkulose . . . . .	53	26	77	156	16	14	9	39
11	Hirnhauttuberkulose . . .	1	1	5	7	—	2	—	2
12	Tuberkulose anderer Organe	11	6	14	31	2	—	2	4
13	Syphilis . . . . .	8	10	7	25	1	2	2	5
14	And. übertragbare Krankh.	12	—	13	25	1	1	—	2
15	Brechdurchfall . . . . .	—	—	4	4	2	—	—	2
16	And. K. d. Verdauungsorgane	43	15	42	100	12	1	3	16
17	Katarrhalische Pneumonie	19	13	23	55	3	1	4	8
18	And. K. d. Atmungsorgane .	11	11	12	34	3	1	1	5
19	Chronische Myocarditis . .	59	22	49	130	16	4	4	24
20	Arterienverkalkung . . . .	110	41	68	219	32	6	9	47
21	Herzfehler . . . . .	19	6	9	34	3	1	2	6
22	And. K. d. Kreislauforgane	11	15	21	47	3	1	4	8
23	Hirnschlag . . . . .	20	7	11	38	5	1	—	6
24	Progressive Paralyse . . . .	3	2	2	7	—	—	—	—
25	And. K. d. Nervensystems .	19	14	15	48	6	2	2	10
26	Krankh. d. Harnwerkzeuge	31	12	37	80	10	5	—	15
27	Krebs . . . . .	129	71	93	293	28	8	12	48
28	Andere Neubildungen . . .	4	5	10	19	4	—	2	6
29	Chronischer Alkoholismus .	6	4	7	17	2	1	—	3
30	Rachitis . . . . .	1	—	1	2	—	—	—	—
31	Bald nach Frühgeburt . . .	4	1	10	15	—	4	2	6
32	d. Geburt Lebensschwäche	2	—	6	8	—	—	—	—
33	gestorben And. Ursachen .	9	3	9	21	—	1	—	1
34	Altersschwäche . . . . .	23	12	19	54	2	—	1	3
35	Unfall . . . . .	23	10	56	89	5	7	4	16
36	Selbstmord . . . . .	9	10	25	44	—	2	3	5
37	Fremde strafbare Handlung	—	5	4	9	—	—	—	—
38	Andere Todesursachen . . .	42	11	38	91	10	4	6	20
39	Unbekannte Todesursachen	14	5	14	33	10	—	4	14
40	Zusammen . . . . .	742	368	774	1884	188	72	79	339
	Tuberkulose überhaupt . .	65	33	96	194	18	16	11	45

Gesamtzahl der Gestorbenen nach Todesursachen in Tabelle 44

# Gestorbene nach Todesursachen und Monaten 1927

## Beide Geschlechter

44 Laufende Nr. *)	Januar	Februar	März	April	Mai	Juni	Juli	August	September	Oktober	November	Dezember	Gestorbene im ganzen		
													männlich	weiblich	Zus.
1	—	—	—	—	—	—	—	—	—	—	—	—	—	—	—
2	—	—	—	—	—	—	—	—	—	—	—	1	1	—	1
3	—	—	—	—	—	—	—	—	1	—	—	—	1	—	1
4	1	—	—	—	1	—	—	1	—	—	—	—	1	2	3
5	1	—	—	1	—	—	1	—	—	1	1	1	4	2	6
6	—	—	—	1	—	—	—	3	—	1	—	—	2	3	5
7	2	1	—	—	1	—	1	1	—	—	—	—	—	6	6
8	57	15	4	1	2	1	—	—	—	—	2	2	45	39	84
9	6	3	9	5	5	7	1	1	4	3	4	13	23	38	61
10	13	12	24	25	20	15	15	14	15	15	11	16	87	108	195
11	—	2	1	1	1	—	1	—	1	1	—	1	6	3	9
12	3	5	5	5	3	3	1	2	—	2	3	3	20	15	35
13	2	2	4	3	1	—	5	3	4	2	3	1	19	11	30
14	1	—	3	6	4	3	3	2	1	4	—	—	15	12	27
15	1	—	—	1	3	—	—	—	—	—	—	1	2	4	6
16	16	13	8	7	12	7	7	12	15	5	6	8	66	50	116
17	9	8	10	3	4	1	3	2	1	2	8	12	27	36	63
18	8	3	1	3	2	2	2	2	4	5	2	5	20	19	39
19	12	10	18	8	10	8	15	11	12	16	19	15	63	91	154
20	20	32	25	27	21	15	25	11	17	22	23	28	129	137	266
21	7	4	3	9	4	1	2	3	—	3	2	2	12	28	40
22	3	4	6	5	2	1	5	4	2	12	5	6	24	31	55
23	7	8	2	4	2	3	3	1	3	5	2	4	13	31	44
24	2	—	1	1	1	—	—	—	—	1	1	—	6	1	7
25	6	7	4	7	4	3	4	4	7	2	6	4	27	31	58
26	9	8	11	12	9	7	4	3	7	7	12	6	44	51	95
27	34	27	27	30	25	26	30	28	26	39	24	25	160	181	341
28	2	3	2	3	4	2	4	1	—	2	1	1	9	16	25
29	—	1	3	2	—	3	—	5	2	1	2	1	17	3	20
30	—	—	—	1	—	—	—	—	—	—	—	1	2	—	2
31	—	1	1	4	3	1	2	3	—	3	1	2	12	9	21
32	—	2	—	2	—	1	3	—	—	—	—	—	6	2	8
33	2	—	1	1	2	2	4	2	3	2	1	2	10	12	22
34	7	9	7	5	3	3	3	4	3	6	1	6	16	41	57
35	4	9	5	4	8	12	14	17	9	10	6	7	84	21	105
36	1	2	8	7	6	6	3	3	2	1	4	6	32	17	49
37	—	1	6	—	—	—	—	1	—	—	1	—	5	4	9
38	12	9	10	6	9	11	12	6	8	15	7	6	51	60	111
39	2	4	2	4	6	4	5	4	1	5	3	7	25	22	47
Zus.	250	205	211	204	178	148	178	154	148	193	161	193	1086	1137	2223
10-12	16	19	30	31	24	18	17	16	16	18	14	20	113	126	239

\*) Benennung der Todesursachen nach laufenden Nummern in Tabelle 43

## Personenwanderungen nach Monaten 1927

45 Monate	Zuzug			Wegzug			Gewinn		
	Schwei- zer	Aus- länder	im ganzen	Schwei- zer	Aus- länder	im ganzen	Schwei- zer	Aus- länder	im ganzen
	<b>Männliche Personen</b>								
Januar . .	898	262	1160	874	307	1181	24	- 45	- 21
Februar . .	846	220	1066	754	269	1023	92	- 49	43
März . . .	1333	643	1976	1109	349	1458	224	294	518
April . . .	1842	1045	2887	1194	316	1510	648	729	1377
Mai . . . .	1587	654	2241	1031	235	1266	556	419	975
Juni . . . .	1212	431	1643	1062	302	1364	150	129	279
Juli . . . .	1141	321	1462	1129	422	1551	12	- 101	- 89
August . .	1056	289	1345	893	308	1201	163	- 19	144
September	1153	342	1495	1106	418	1524	47	- 76	- 29
Oktober .	1983	439	2422	1266	534	1800	717	- 95	622
November	1349	290	1639	1056	787	1843	293	- 497	- 204
Dezember	932	182	1114	1357	926	2283	- 425	- 744	-1169
<b>Jahr . . .</b>	<b>15332</b>	<b>5118</b>	<b>20450</b>	<b>12831</b>	<b>5173</b>	<b>18004</b>	<b>2501</b>	<b>- 55</b>	<b>2446</b>
	<b>Weibliche Personen</b>								
Januar . .	830	287	1117	890	311	1201	- 60	- 24	- 84
Februar . .	857	286	1143	801	405	1206	56	- 119	- 63
März . . .	1032	412	1444	1335	548	1883	- 303	- 136	- 439
April . . .	1714	536	2250	1332	526	1858	382	10	392
Mai . . . .	1529	559	2088	1211	411	1622	318	148	466
Juni . . . .	1117	463	1580	1165	426	1591	- 48	37	- 11
Juli . . . .	1104	396	1500	1006	453	1459	98	- 57	41
August . .	977	425	1402	928	388	1316	49	37	86
September	1066	517	1583	1120	497	1617	- 54	20	- 34
Oktober .	2033	628	2661	1300	400	1700	733	228	961
November	1383	509	1892	906	370	1276	477	139	616
Dezember	982	323	1305	849	300	1149	133	23	156
<b>Jahr . . .</b>	<b>14624</b>	<b>5341</b>	<b>19965</b>	<b>12843</b>	<b>5035</b>	<b>17878</b>	<b>1781</b>	<b>306</b>	<b>2087</b>
	<b>Personen überhaupt</b>								
Januar . .	1728	549	2277	1764	618	2382	- 36	- 69	- 105
Februar . .	1703	506	2209	1555	674	2229	148	- 168	- 20
März . . .	2365	1055	3420	2444	897	3341	- 79	158	79
April . . .	3556	1581	5137	2526	842	3368	1030	739	1769
Mai . . . .	3116	1213	4329	2242	646	2888	874	567	1441
Juni . . . .	2329	894	3223	2227	728	2955	102	166	268
Juli . . . .	2245	717	2962	2135	875	3010	110	- 158	- 48
August . .	2033	714	2747	1821	696	2517	212	18	230
September	2219	859	3078	2226	915	3141	- 7	- 56	- 63
Oktober .	4016	1067	5083	2566	934	3500	1450	133	1583
November	2732	799	3531	1962	1157	3119	770	- 358	412
Dezember	1914	505	2419	2206	1226	3432	- 292	- 721	-1013
<b>Jahr . . .</b>	<b>29956</b>	<b>10459</b>	<b>40415</b>	<b>25674</b>	<b>10208</b>	<b>35882</b>	<b>4282</b>	<b>251</b>	<b>4533</b>

# Personenwanderungen nach Stadtkreisen 1927

## Nach Geschlecht

46 Stadtkreise	Zugezogene Personen			Weggezogene Personen			Gewinn		
	männ- lich	weib- lich	zu- sammen	männ- lich	weib- lich	zu- sammen	männ- lich	weib- lich	zu- sammen
1	3670	3195	6865	3051	2928	5979	619	267	886
2	1314	1873	3187	1061	1490	2551	253	383	636
3	2744	1819	4563	2389	1519	3908	355	300	655
4	3378	2371	5749	2991	2216	5207	387	155	542
5	1766	1096	2862	1459	935	2394	307	161	468
6	3605	3908	7513	3278	3574	6852	327	334	661
7	2072	3463	5535	1998	3081	5079	74	382	456
8	1901	2240	4141	1777	2135	3912	124	105	229
Stadt	20450	19965	40415	18004	17878	35882	2446	2087	4533

## Nach Heimat

47 Stadtkreise	Schweizer		Ausländer		Gewinn			
	Zuzug	Wegzug	Zuzug	Wegzug	Schweizer		Ausländer	
					überh.	männl.	überh.	männl.
1	5005	4247	1860	1732	758	544	128	75
2	2430	1850	757	701	580	245	56	8
3	3420	2763	1143	1145	657	400	2	45
4	4229	3695	1520	1512	534	413	8	26
5	2255	1836	607	558	419	298	49	9
6	5723	4995	1790	1857	728	401	67	74
7	3919	3555	1616	1524	364	40	92	34
8	2975	2733	1166	1179	242	160	13	36
Stadt	29956	25674	10459	10208	4282	2501	251	55

# Personenwanderungen nach Heimatgruppen 1927

48 Heimat	Zugezogene Personen			Weggezogene Personen			Gewinn		
	männ- lich	weib- lich	zu- sammen	männ- lich	weib- lich	zu- sammen	männ- lich	weib- lich	zu- sammen
Stadt Zürich	1604	1486	3090	1956	1990	3946	352	504	856
Übr. Kanton	2465	2739	5204	1947	2322	4269	518	417	935
Übr. Schweiz	11263	10399	21662	8928	8531	17459	2335	1868	4203
Schweiz . .	15332	14624	29956	12831	12843	25674	2501	1781	4282
Deutschland	1594	3309	4903	1604	3245	4849	10	64	54
Österreich .	449	619	1068	455	565	1020	6	54	48
Italien . . .	1937	589	2526	1959	493	2452	22	96	74
Übr. Ausland	1138	824	1962	1155	732	1887	17	92	75
Ausland . .	5118	5341	10459	5173	5035	10208	55	306	251
Zusammen .	20450	19965	40415	18004	17878	35882	2446	2087	4533

# Personenwanderungen nach Alter und Familienstand 1927

## Männliches Geschlecht

49 An-näherndes Alter in Jahren	Zugezogene Personen			Weggezogene Personen			Gewinn		
	ledig	ver-heiratet	verw.gesch.	ledig	ver-heiratet	verw.gesch.	ledig	ver-heiratet	verw.gesch.
80 u. m.	3	8	16	1	4	8	2	4	8
75-79	1	18	22	1	16	15	—	2	7
70-74	3	29	18	4	30	37	- 1	- 1	- 19
65-69	22	62	43	19	80	49	3	- 18	- 6
60-64	29	119	44	27	122	56	2	- 3	- 12
55-59	64	248	47	56	248	58	8	—	- 11
50-54	95	411	69	88	397	62	7	14	7
45-49	153	543	65	124	522	70	29	21	- 5
40-44	265	660	58	198	626	78	67	34	- 20
35-39	432	754	84	367	719	74	65	35	10
30-34	990	936	52	862	902	51	128	34	1
25-29	3125	770	32	2792	683	39	333	87	- 7
20-24	5969	166	5	5158	132	6	811	34	- 1
15-19	2646	1	—	1887	1	—	759	—	—
10-14	382	—	—	350	—	—	32	—	—
5- 9	458	—	—	407	—	—	51	—	—
1- 4	461	—	—	488	—	—	- 27	—	—
unter 1	72	—	—	90	—	—	- 18	—	—
Zusammen	15170	4725	555	12919	4482	603	2251	243	- 48

## Weibliches Geschlecht

50 An-näherndes Alter in Jahren	Zugezogene Personen			Weggezogene Personen			Gewinn		
	ledig	ver-heiratet	verw.gesch.	ledig	ver-heiratet	verw.gesch.	ledig	ver-heiratet	verw.gesch.
80 u. m.	—	2	24	3	3	34	- 3	- 1	- 10
75-79	5	4	41	9	8	58	- 4	- 4	- 17
70-74	8	21	82	11	11	82	- 3	10	—
65-69	33	36	104	34	41	130	- 1	- 5	- 26
60-64	59	82	143	61	77	115	- 2	5	28
55-59	81	124	149	74	105	118	7	19	31
50-54	120	161	146	127	145	120	- 7	16	26
45-49	178	224	99	200	197	103	- 22	27	- 4
40-44	306	283	93	344	266	94	- 38	17	- 1
35-39	538	448	125	557	370	107	- 19	78	18
30-34	1096	694	127	1141	533	115	- 45	161	12
25-29	2610	798	95	2687	574	94	- 77	224	1
20-24	5263	409	20	4787	255	19	476	154	1
15-19	3650	22	—	2791	13	—	859	9	—
10-14	435	—	—	314	—	—	121	—	—
5- 9	488	—	—	420	—	—	68	—	—
1- 4	470	—	—	452	—	—	18	—	—
unter 1	69	—	—	79	—	—	- 10	—	—
Zusammen	15409	3308	1248	14091	2598	1189	1318	710	59



# Personenwanderungen nach Alter und Heimat 1927

## Männliches Geschlecht

51 An-näherndes Alter in Jahren	Zugezogene Personen			Weggezogene Personen			Gewinn		
	Schwei-zer	Aus-länder	im ganzen	Schwei-zer	Aus-länder	im ganzen	Schwei-zer	Aus-länder	im ganzen
80 u. m.	16	11	27	8	5	13	8	6	14
75-79	33	8	41	19	13	32	14	5	9
70-74	36	14	50	47	24	71	- 11	- 10	- 21
65-69	90	37	127	107	41	148	- 17	- 4	- 21
60-64	142	50	192	145	60	205	- 3	- 10	- 13
55-59	232	127	359	239	123	362	- 7	4	- 3
50-54	356	219	575	322	225	547	34	- 6	28
45-49	451	310	761	397	319	716	54	- 9	45
40-44	595	388	983	483	419	902	112	- 31	81
35-39	789	481	1270	657	504	1161	132	- 23	109
30-34	1407	571	1978	1210	605	1815	197	- 34	163
25-29	3028	899	3927	2550	964	3514	478	- 65	413
20-24	4959	1181	6140	4144	1152	5296	815	29	844
15-19	2070	577	2647	1453	435	1888	617	142	759
10-14	293	89	382	246	104	350	47	- 15	32
5- 9	377	81	458	331	76	407	46	5	51
1- 4	399	62	461	399	88	487	-	- 26	- 26
unter 1	59	13	72	74	16	90	- 15	- 3	- 18
<b>Zusammen</b>	<b>15332</b>	<b>5118</b>	<b>20450</b>	<b>12831</b>	<b>5173</b>	<b>18004</b>	<b>2501</b>	<b>- 55</b>	<b>2446</b>

## Weibliches Geschlecht

52 An-näherndes Alter in Jahren	Zugezogene Personen			Weggezogene Personen			Gewinn		
	Schwei-zer	Aus-länder	im ganzen	Schwei-zer	Aus-länder	im ganzen	Schwei-zer	Aus-länder	im ganzen
80 u. m.	18	8	26	32	8	40	- 14	-	- 14
75-79	36	14	50	53	22	75	- 17	- 8	- 25
70-74	84	27	111	72	32	104	12	- 5	7
65-69	128	45	173	148	57	205	- 20	- 12	- 32
60-64	207	77	284	181	72	253	26	5	31
55-59	266	88	354	213	84	297	53	4	57
50-54	323	104	427	272	120	392	51	- 16	35
45-49	347	154	501	344	156	500	3	- 2	1
40-44	484	198	682	459	245	704	25	- 47	- 22
35-39	786	325	1111	679	355	1034	107	- 30	77
30-34	1413	504	1917	1246	543	1789	167	- 39	128
25-29	2553	950	3503	2334	1021	3355	219	- 71	148
20-24	4096	1596	5692	3686	1375	5061	410	221	631
15-19	2721	951	3672	2152	652	2804	569	299	868
10-14	315	120	435	204	110	314	111	10	121
5- 9	407	81	488	332	88	420	75	- 7	68
1- 4	383	87	470	370	82	452	13	5	18
unter 1	57	12	69	66	13	79	- 9	- 1	- 10
<b>Zusammen</b>	<b>14624</b>	<b>5341</b>	<b>19965</b>	<b>12843</b>	<b>5035</b>	<b>17878</b>	<b>1781</b>	<b>306</b>	<b>2087</b>

# Personenwanderungen nach Zu- und Wegzugsgebieten 1927

Hiezu Sondernachweise in Tabelle 54

<b>53</b> Zuzugs- bzw. Wegzugs- gebiete	Zuzug			Wegzug			Gewinn für Zürich		
	Schwei- zer	Aus- länder	im ganzen	Schwei- zer	Aus- länder	im ganzen	Schwei- zer	Aus- länder	im ganzen
	<b>Männliche Personen</b>								
Kant. Zürich	3823	494	4317	3351	432	3783	472	62	534
Übr. Schweiz	9535	1434	10969	7139	1207	8346	2396	227	2623
Schweiz . .	13358	1928	15286	10490	1639	12129	2868	289	3157
Deutschland	241	913	1154	302	1040	1342	- 61	- 127	- 188
Österreich .	49	415	464	64	401	465	- 15	14	- 1
Italien . . .	152	1122	1274	97	1268	1365	55	- 146	- 91
Frankreich .	593	166	759	320	159	479	273	7	280
Übr. Europa	306	469	775	402	405	807	- 96	64	- 32
Übersee . .	255	52	307	377	102	479	- 122	- 50	- 172
Ausland . .	1596	3137	4733	1562	3375	4937	34	- 238	- 204
Unbekannt .	378	53	431	779	159	938	- 401	- 106	- 507
	<b>Weibliche Personen</b>								
Kant. Zürich	4263	910	5173	3998	777	4775	265	133	398
Übr. Schweiz	9090	2088	11178	7227	1524	8751	1863	564	2427
Schweiz . .	13353	2998	16351	11225	2301	13526	2128	697	2825
Deutschland	190	1465	1655	220	1722	1942	- 30	- 257	- 287
Österreich .	44	274	318	53	290	343	- 9	- 16	- 25
Italien . . .	136	137	273	133	180	313	3	- 43	- 40
Frankreich .	395	124	519	304	127	431	91	- 3	88
Übr. Europa	228	230	458	286	219	505	- 58	11	- 47
Übersee . .	167	70	237	270	114	384	- 103	- 44	- 147
Ausland . .	1160	2300	3460	1266	2652	3918	- 106	- 352	- 458
Unbekannt .	111	43	154	352	82	434	- 241	- 39	- 280
	<b>Personen überhaupt</b>								
Kant. Zürich	8086	1404	9490	7349	1209	8558	737	195	932
Übr. Schweiz	18625	3522	22147	14366	2731	17097	4259	791	5050
Schweiz . .	26711	4926	31637	21715	3940	25655	4996	986	5982
Deutschland	431	2378	2809	522	2762	3284	- 91	- 384	- 475
Österreich .	93	689	782	117	691	808	- 24	- 2	- 26
Italien . . .	288	1259	1547	230	1448	1678	58	- 189	- 131
Frankreich .	988	290	1278	624	286	910	364	4	368
Übr. Europa	534	699	1233	688	624	1312	- 154	75	- 79
Übersee . .	422	122	544	647	216	863	- 225	- 94	- 319
Ausland . .	2756	5437	8193	2828	6027	8855	- 72	- 590	- 662
Unbekannt .	489	96	585	1131	241	1372	- 642	- 145	- 787

# Personenwanderungen nach Zu- und Wegzugsgebieten 1927

Sondernachweise zu Tabelle 53 — Hiezu Kantonskarte Seite 137

54 Zuzugs- bezw. Wegzugsgebiete (Gemeinden, Kantone, Länder)	Zugezogene Personen				Weggezogene Personen				Ge- winn für Zürich
	männliche		weibliche		männliche		weibliche		
	Schwei- zer	Aus- länder	Schwei- zer	Aus- länder	Schwei- zer	Aus- länder	Schwei- zer	Aus- länder	
Albisrieden . . . . .	126	23	84	33	133	22	125	21	- 35
Altstetten . . . . .	214	33	198	50	171	47	167	43	67
Höngg . . . . .	162	18	185	36	180	23	190	47	- 39
Oberengstringen . . . . .	14	1	10	2	18	3	17	4	- 15
Schlieren . . . . .	52	8	41	9	40	8	50	11	1
Affoltern . . . . .	85	5	65	13	36	13	43	13	63
Örlikon . . . . .	226	28	195	64	264	31	262	50	- 94
Schwamendingen . . . . .	54	10	49	9	50	5	45	7	15
Seebach . . . . .	131	26	136	28	100	25	105	19	72
Kilchberg . . . . .	74	6	116	42	91	8	113	38	- 12
Witikon . . . . .	22	—	11	4	19	5	16	16	- 19
Zollikon . . . . .	103	11	146	53	141	15	180	61	- 84
Vororte zusammen . . . . .	1263	169	1236	343	1243	205	1313	330	- 80
Weitere Umgebung <sup>1)</sup> . . . . .	586	77	674	176	572	80	652	133	76
Übriger Kanton . . . . .	1974	248	2353	391	1536	147	2033	314	936
Kantone:									
Zürich . . . . .	3823	494	4263	910	3351	432	3998	777	932
St. Gallen . . . . .	1134	241	1251	323	778	169	891	201	910
Thurgau . . . . .	530	69	634	157	401	52	487	103	347
Aargau . . . . .	1020	90	1011	192	678	76	735	120	704
Übr. Nachbarkant. <sup>2)</sup> . . . . .	799	129	1005	246	611	102	778	161	527
Basel-Stadt . . . . .	468	88	354	168	387	89	331	115	156
Bern . . . . .	1444	122	1295	140	930	109	926	120	916
Luzern . . . . .	525	91	477	108	369	61	370	78	323
Übr. deutsche Kant. <sup>3)</sup> . . . . .	724	83	758	136	532	71	568	87	443
Graubünden . . . . .	711	159	637	198	620	135	569	183	198
Tessin . . . . .	904	225	360	141	808	206	306	118	192
Wallis, Freiburg . . . . .	233	9	171	29	181	18	145	19	79
Neuenburg . . . . .	197	25	237	48	152	18	259	29	49
Waadt . . . . .	511	57	636	129	435	58	615	109	116
Genf . . . . .	335	46	264	73	257	43	247	81	90
Schweiz . . . . .	13358	1928	13353	2998	10490	1639	11225	2301	5982
Baden . . . . .	33	153	32	366	35	163	31	395	- 40
Württemberg . . . . .	27	200	34	467	32	239	29	642	-214
Bayern . . . . .	38	136	32	287	39	171	38	290	- 45
Übr. Deutschland . . . . .	143	424	92	345	196	467	122	395	-176
Deutsches Reich . . . . .	241	913	190	1465	302	1040	220	1722	-475

<sup>1)</sup> Umfassend die Gemeinden Adliswil, Langnau, Rüschlikon, Thalwil, Stallikon, Uitikon, Dietlikon, Dübendorf, Opfikon, Wallisellen, Erlenbach, Küsnacht, Zumikon — <sup>2)</sup> Zug, Schwyz, Glarus, Schaffhausen — <sup>3)</sup> Appenzell, Basel-Land, Solothurn, Unterwalden, Uri

## Berufstätige Gewanderte 1927

55 Berufsgruppen Berufsstellung	Schweizer			Ausländer		
	Zu- zug	Weg- zug	Gewinn	Zu- zug	Weg- zug	Gewinn
<b>Männer</b>						
<b>Selbständige</b>						
Handel . . . . .	480	335	145	84	100	- 16
Andere ohne freie Berufe . . .	207	183	24	32	36	- 4
Zusammen . . . . .	687	518	169	116	136	- 20
<b>Arbeiter</b>						
Urproduktion . . . . .	486	411	75	49	41	8
Nahrungs- und Genußmittel . .	996	820	176	86	87	- 1
Kleidung, Putz, Reinigung . . .	376	259	117	188	162	26
Baugewerbe . . . . .	2870	2064	806	2384	2388	- 4
Holzbearbeitung . . . . .	386	262	124	85	72	13
Metall, Maschinen, Apparate . .	1378	1047	331	200	195	5
Graphische Gewerbe . . . . .	235	170	65	43	32	11
Übrige gewerbliche Berufe . . .	258	201	57	44	54	- 10
Wirtschaftsgewerbe . . . . .	711	623	88	126	130	- 4
Verkehr . . . . .	630	442	188	33	21	12
Magaziner, Ausläufer, Portiers .	553	482	71	77	68	9
Hilfsarbeiter ohne näh. Angabe	189	185	4	5	7	- 2
Zusammen . . . . .	9068	6966	2102	3320	3257	63
Privat- (kaufmännische . . . . .	1814	1410	404	196	186	10
angestellte (technische und andere	647	490	157	112	114	- 2
Öffentliche Beamte, Angestellte <sup>1)</sup> .	245	197	48	14	12	2
Akademische Berufe <sup>2)</sup> . . . . .	183	151	32	28	41	- 13
Musik, Theater, Schaustellung . .	106	97	9	386	395	- 9
Andere freie Berufe . . . . .	87	81	6	30	26	4
Krankenpflege . . . . .	46	46	—	5	2	3
Persönliche und häusliche Dienste	15	12	3	12	3	9
Zusammen Männer . . . . .	12898	9968	2930	4219	4172	47
<b>Frauen</b>						
Geschäftsinhaberinnen . . . . .	122	87	35	34	19	15
Arbeiterinnen } Kleidung, Putz, Reing.	884	723	161	181	172	9
rinnen } Textilindustrie . . . . .	128	89	39	22	22	—
} Übrige . . . . .	139	129	10	41	29	12
Wirtschaftspersonal . . . . .	1913	1610	303	539	537	2
Angestellte } kaufmännische . . . . .	1044	823	221	173	150	23
} andere private . . . . .	93	73	20	30	25	5
} öffentliche . . . . .	86	140	- 54	—	1	- 1
Musik, Theater, Schaustellung . .	28	26	2	97	103	- 6
Akadem. und andere freie Berufe	85	72	13	33	33	—
Krankenpflege . . . . .	628	552	76	90	89	1
Persönliche und häusliche Dienste	4046	3492	554	2418	2250	168
Zusammen Frauen . . . . .	9196	7816	1380	3658	3430	228

<sup>1)</sup> Inbegriffen Volks- und Mittelschule — <sup>2)</sup> Ohne Architekten und Ingenieure, die unter Selbständigen, bezw. technischen Privatangestellten oder öffentlichen Beamten gezählt sind

# Wirtschaftliche u. soziale Gliederung der Gewanderten 1927

56 Wirtschaftliche und soziale Gliederung	Männliche Personen			Weibliche Personen		
	Zu- zug	Weg- zug	Gewinn	Zu- zug	Weg- zug	Gewinn
<b>A. Berufstätige mit Angehörigen</b>						
1. Berufstätige Einzelpersonen . . .	15169	12381	2788	12782	11197	1585
2. Berufstätige Familienvorstände . .	1948	1759	189	72	49	23
3. Berufslose Familienangehörige . .	824	795	29	2736	2465	271
<b>Zusammen A . . . . .</b>	<b>17941</b>	<b>14935</b>	<b>3006</b>	<b>15590</b>	<b>13711</b>	<b>1879</b>
<b>B. Nicht Berufstätige</b>						
1. Familienvorstände . . . . .	194	158	36	364	227	137
2. Familienangehörige . . . . .	265	180	85	489	351	138
3. Minderjährige Einzelpersonen . .	432	599	- 167	567	648	- 81
4. Einzelpers. in Berufsvorbereit.*)	1257	1342	- 85	503	493	10
5. Andere Einzelpersonen . . . . .	361	790	- 429	2452	2448	4
<b>Zusammen B . . . . .</b>	<b>2509</b>	<b>3069</b>	<b>- 560</b>	<b>4375</b>	<b>4167</b>	<b>208</b>
<b>C. Berufstätige überhaupt A<sub>1</sub> + A<sub>2</sub> .</b>	<b>17117</b>	<b>14140</b>	<b>2977</b>	<b>12854</b>	<b>11246</b>	<b>1608</b>
<b>D. Nicht Berufstätige überh. A<sub>3</sub> + B</b>	<b>3333</b>	<b>3864</b>	<b>- 531</b>	<b>7111</b>	<b>6632</b>	<b>479</b>
<b>Zusammen C + D . . . . .</b>	<b>20450</b>	<b>18004</b>	<b>2446</b>	<b>19965</b>	<b>17878</b>	<b>2087</b>

\*) Schüler (schulpflichtentlassene), Studenten

## Familienwanderungen Gewanderte Familien nach Monaten 1927

57 Monate	Zuzug			Wegzug			Gewinn		
	Schwei- zer	Aus- länder	im ganzen	Schwei- zer	Aus- länder	im ganzen	Schwei- zer	Aus- länder	im ganzen
Januar . . . . .	108	26	134	105	24	129	3	2	5
Februar . . . . .	76	20	96	86	27	113	- 10	- 7	- 17
März . . . . .	141	22	163	205	65	270	- 64	- 43	- 107
April . . . . .	394	51	445	201	57	258	193	- 6	187
Mai . . . . .	155	50	205	128	27	155	27	23	50
Juni . . . . .	117	30	147	133	41	174	- 16	- 11	- 27
Juli . . . . .	210	45	255	149	49	198	61	- 4	57
August . . . . .	100	40	140	91	37	128	9	3	12
September . . . . .	135	42	177	198	50	248	- 63	- 8	- 71
Oktober . . . . .	414	72	486	234	39	273	180	33	213
November . . . . .	147	31	178	94	25	119	53	6	59
Dezember . . . . .	121	31	152	102	26	128	19	5	24
<b>Jahr . . . . .</b>	<b>2118</b>	<b>460</b>	<b>2578</b>	<b>1726</b>	<b>467</b>	<b>2193</b>	<b>392</b>	<b>- 7</b>	<b>385</b>

## Gewanderte Familien nach Zu- und Wegzugsgebieten 1927

58 Zuzugs- bzw. Wegzugsgebiete	Zuzug			Wegzug			Gewinn für Zürich		
	Schwei- zer	Aus- län- der	im gan- zen	Schwei- zer	Aus- län- der	im gan- zen	Schwei- zer	Aus- län- der	im gan- zen
Vororte (vgl. Karte S.137)	395	47	442	434	58	492	- 39	-11	- 50
Weitere Umgebung(S.137)	166	21	187	166	14	180	—	7	7
Übriger Kanton . . . . .	334	40	374	268	23	291	66	17	83
Kanton Zürich . . . . .	895	108	1003	868	95	963	27	13	40
Übrige Schweiz . . . . .	972	134	1106	647	95	742	325	39	364
Deutschland . . . . .	42	83	125	36	103	139	6	-20	- 14
Übriges Europa . . . . .	136	114	250	87	140	227	49	-26	23
Übersee . . . . .	63	17	80	57	28	85	6	-11	- 5
Unbekannt . . . . .	10	4	14	31	6	37	- 21	- 2	- 23
Zusammen . . . . .	2118	460	2578	1726	467	2193	392	- 7	385

## Gewanderte Familien nach Berufszugehörigkeit 1927

59 Beruf und Berufs- stellung des Haushaltungsvorstandes	Zuzug			Wegzug			Gewinn		
	Schwei- zer	Aus- län- der	im gan- zen	Schwei- zer	Aus- län- der	im gan- zen	Schwei- zer	Aus- län- der	im gan- zen
Selbständige									
Handel . . . . .	232	30	262	143	42	185	89	-12	77
Übrige (ohne freie Berufe)	143	19	162	130	22	152	13	- 3	10
Arbeiter									
Bau- und Holzgewerbe	226	34	260	166	52	218	60	-18	42
Metall, Maschinen . . . .	201	23	224	166	17	183	35	6	41
Verkehr . . . . .	124	3	127	88	6	94	36	- 3	33
Übrige . . . . .	273	47	320	251	59	310	22	-12	10
Beamte, Angestellte . . . .	393	38	431	405	32	437	-12	6	- 6
Freie und andere Berufe . .	151	83	234	125	104	229	26	-21	5
Ohne Beruf . . . . .	375	183	558	252	133	385	123	50	173
Zusammen . . . . .	2118	460	2578	1726	467	2193	392	- 7	385

## Gewanderte Familien nach Kinderzahl 1927

60 Kinderzahl	Zuzug			Wegzug			Gewinn		
	Schwei- zer	Aus- län- der	im gan- zen	Schwei- zer	Aus- län- der	im gan- zen	Schwei- zer	Aus- län- der	im gan- zen
0 Kind . . . . .	937	198	1135	793	203	996	144	- 5	139
1 Kind . . . . .	616	169	785	540	163	703	76	6	82
2 Kinder . . . . .	358	60	418	259	60	319	99	—	99
3 Kinder . . . . .	140	19	159	94	26	120	46	- 7	39
4 Kinder . . . . .	44	8	52	29	6	35	15	2	17
5 und mehr Kinder . . . .	23	6	29	11	9	20	12	- 3	9
Zusammen Familien . . . .	2118	460	2578	1726	467	2193	392	- 7	385
Zahl der Kinder . . . . .	2057	413	2470	1514	436	1950	543	-23	520

## Umzüge innerhalb der Stadt 1927

### Nach Monaten

61 Monate	Umgezogene Personen					Umgezogene Familien		
	im Familienverband	Einzelpersonen	Schweizer	Ausländer	im ganzen	Schweizer	Ausländer	im ganzen
Januar . .	1266	2101	2625	742	3367	374	72	446
Februar . .	612	2182	2102	692	2794	195	34	229
März . . .	1790	2692	3524	958	4482	522	77	599
April . . .	9273	4287	10971	2589	13560	2523	470	2993
Mai . . . .	1285	3081	3287	1079	4366	387	63	450
Juni . . . .	956	2616	2671	901	3572	286	50	336
Juli . . . .	2670	2738	4336	1072	5408	773	107	880
August . .	959	2427	2627	759	3386	294	31	325
September .	1583	2732	3380	935	4315	475	53	528
Oktober . .	7662	4873	10112	2423	12535	2171	366	2537
November .	1094	2914	3063	945	4008	330	60	390
Dezember .	998	2394	2731	661	3392	289	43	332
Jahr . . .	30148	35037	51429	13756	65185	8619	1426	10045

### Umgezogene Personen nach Stadtkreisen

62 Wegzug aus d. Stadtkreis	Zuzug nach dem Stadtkreis								
	1	2	3	4	5	6	7	8	Stadt
1	4071	561	498	1169	561	1394	842	927	10023
2	473	1646	373	347	91	442	387	350	4109
3	436	419	4462	1860	354	623	262	252	8668
4	1052	323	2136	6069	1052	997	341	400	12370
5	386	98	438	912	2291	812	154	170	5261
6	1038	434	582	821	681	6633	1088	615	11892
7	718	381	215	302	129	1035	2755	845	6380
8	734	310	315	390	203	712	1143	2675	6482
Stadt	8908	4172	9019	11870	5362	12648	6972	6234	65185

### Umzugsbilanz nach Stadtkreisen

Die Umzüge innerhalb des gleichen Stadtkreises sind hier nicht gezählt

63 Stadtkreise	Personen					Familien			
	Zuzug	Wegzug	Gewinn	Davon		Zuzug	Wegzug	Gewinn	Davon Schweizer
				Einzelperson.	Schweizer				
1	4837	5952	- 1115	- 339	- 924	451	730	- 279	- 245
2	2526	2463	63	- 64	12	366	317	49	36
3	4557	4206	351	- 63	433	808	703	105	112
4	5801	6301	- 500	121	- 457	825	1017	- 192	- 174
5	3071	2970	101	52	54	494	466	28	17
6	6015	5259	756	204	590	922	742	180	144
7	4217	3625	592	90	535	575	396	179	165
8	3559	3807	- 248	- 1	- 243	484	554	- 70	- 55

# Einbürgerungen 1927

## Konfession und Geschlecht der Eingebürgerten

64 Konfession	Eingebürgerte Schweizer			Eingebürgerte Ausländer			Eingebürgerte im ganzen		
	männlich	weiblich	zus.	männlich	weiblich	zus.	männlich	weiblich	zus.
Protestanten . . . . .	545	561	1106	88	80	168	633	641	1274
Katholiken . . . . .	126	138	264	134	89	223	260	227	487
Israeliten . . . . .	14	18	32	11	5	16	25	23	48
Übrige *) . . . . .	18	8	26	4	3	7	22	11	33
Zusammen . . . . .	703	725	1428	237	177	414	940	902	1842

## Konfession und bisherige Heimat der Eingebürgerten

65 Bisherige Heimat Kanton, Staat	Durch Einkauf Eingebürg.				Unentgeltlich Eingebürg.				Ein- gebür- gerte zus.
	Prote- stan- ten	Ka- tho- liken	Israe- liten	üb- rige*)	Prote- stan- ten	Ka- tho- liken	Israe- liten	üb- rige*)	
Zürich . . . . .	25	1	—	—	638	79	32	13	788
Aargau . . . . .	17	7	—	—	102	61	—	2	189
Thurgau . . . . .	4	—	—	—	63	14	—	—	81
Bern . . . . .	5	—	—	—	82	4	—	4	95
Luzern . . . . .	—	2	—	—	13	26	—	—	41
St. Gallen . . . . .	5	3	—	—	52	17	—	3	80
Schaffhausen . . . . .	2	—	—	—	22	8	—	—	32
Graubünden . . . . .	—	—	—	—	14	2	—	—	16
Schwyz . . . . .	—	1	—	—	8	9	—	—	18
Glarus . . . . .	—	—	—	—	9	2	—	—	11
Übrige Schweiz . . . . .	4	8	—	—	41	20	—	4	77
Schweiz zusammen . . . . .	62	22	—	—	1044	242	32	26	1428
Württemberg . . . . .	59	65	—	—	6	—	—	—	130
Baden . . . . .	24	62	—	—	2	2	—	—	90
Bayern . . . . .	23	13	2	—	1	1	—	—	40
Hessen . . . . .	3	4	—	—	3	—	—	—	10
Preußen . . . . .	13	14	1	4	—	—	—	—	32
Übriges Deutschland . . . . .	5	1	—	—	1	—	—	—	7
Deutschland zus. . . . .	127	159	3	4	13	3	—	—	309
Österreich . . . . .	4	18	3	1	—	—	—	—	26
Frankreich . . . . .	—	9	—	—	1	—	—	—	10
Italien . . . . .	—	12	—	—	2	2	—	—	16
Tschechoslowakei . . . . .	11	15	—	—	1	1	—	—	28
Polen . . . . .	—	—	—	—	—	—	—	—	—
Rußland . . . . .	5	—	9	1	—	—	—	—	15
Balkanstaaten . . . . .	1	—	1	—	—	—	—	—	2
Übriges Ausland . . . . .	3	3	—	1	—	1	—	—	8
Ausland zusammen . . . . .	151	216	16	7	17	7	—	—	414
Zusammen . . . . .	213	238	16	7	1061	249	32	26	1842

\*) Angehörige anderer Konfessionen oder (zumeist) Konfessionslose



## Art der Einbürgerung 1927

66 Art der Einbürgerung	Männliche Eingeb.			Weibliche Eingeb.			Ein- gebür- ger- te zus.	Davon ausw. Wohn- hafte
	Kant. Zür- cher	Übrige Schwei- zer	Aus- län- der	Kant. Zür- cher	Übrige Schwei- zer	Aus- län- der		
<b>Einkauf</b>								
Mit voller Gebühr . . .	13	9	228	13	10	162	435	2
Mit halber Gebühr . . .	—	22	—	—	17	—	39	—
Zusammen . . . . .	13	31	228	13	27	162	474	2
<b>Unentgeltlich</b>								
Wiedereinbürgerung . . .	—	—	6	—	—	12	18	8
10 jährige Niederlassung*)	356	3	—	394	1	—	754	2
10 j. Niederl. und } in Zch.	—	50	2	—	45	1	98	—
15 j. Niederl., nicht } geb.	—	219	—	—	224	—	443	3
Langjährig. öffentl. Dienst	8	22	—	4	15	—	49	36
Schenkungen . . . . .	—	—	1	—	—	2	3	—
Andere Gründe . . . . .	—	1	—	—	2	—	3	—
Zusammen . . . . .	364	295	9	398	287	15	1368	49
<b>Eingebürgerte überhaupt .</b>	<b>377</b>	<b>326</b>	<b>237</b>	<b>411</b>	<b>314</b>	<b>177</b>	<b>1842</b>	<b>51</b>

\*) Bürger des Kantons Zürich u. anderer Kantone, die Gegenrecht halten.

## Eingebürgerte nach Geburtsort 1927

67 Geburtsort Geburtsland	Bisherige Heimat				Konfession				Zu- sam- men
	Kanton Zürich	Übrige Schweiz	Deutsch- land	Übriges Ausland	Prote- stanten	Katho- liken	Israe- liten	andere, ohne K.	
Stadt Zürich .	342	296	138	40	601	188	20	7	816
Übrig. Kanton	267	46	12	4	303	22	—	4	329
Übrige Schweiz	95	271	34	11	257	144	—	10	411
Deutschland .	48	20	119	12	81	105	5	8	199
Übrig. Ausland	36	7	6	38	32	28	23	4	87
<b>Eingeb. überh.</b>	<b>788</b>	<b>640</b>	<b>309</b>	<b>105</b>	<b>1274</b>	<b>487</b>	<b>48</b>	<b>33</b>	<b>1842</b>

## Eingebürgerte nach Niederlassungsdauer 1927

68 Niederlassungsdauer in Zürich	Familienvorstände			Einzelpersonen			Zusammen	
	Kan- tons- zürcher	Übrige Schwei- zer	Aus- län- der	Kan- tons- zürcher	Übrige Schwei- zer	Aus- län- der	über- haupt	seit Geb. in Zürich
über 19 Jahre	52	62	25	28	31	20	218	45
15-19 Jahre	55	80	6	20	7	7	175	3
10-14 Jahre	104	19	25	27	8	15	198	—
5- 9 Jahre	2	3	30	1	—	16	52	—
unter 5 Jahre	5	2	5	2	1	19	34	—
In Zch. Wohnhafte	218	166	91	78	47	77	677	48
Ausw. Wohnhafte .	2	10	2	—	—	3	17	—
<b>Eingebürg. überh.</b>	<b>220</b>	<b>176</b>	<b>93</b>	<b>78</b>	<b>47</b>	<b>80</b>	<b>694</b>	<b>.</b>
Seit Geburt in Zch.	4	9	1	7	12	15	.	48

## Eingebürgerte Familien und Einzelpersonen 1927

69 Bisherige Heimat Konfession Einbürgerungsart	Fam.-Vorstand		Miteingebürgerte			Personen im Fam- ilien- verband	Einzelpersonen		
	männ- lich	weib- lich	Ehe- frauen	Söhne	Töch- ter		männ- lich	weib- lich	zus.
Kanton Zürich . . .	204	16	203	143	144	710	30	48	78
Übrige Schweiz . . .	166	10	163	138	116	593	23	24	47
Deutschland . . .	69	3	68	75	45	260	32	17	49
Übriges Ausland . . .	18	3	18	19	16	74	24	7	31
Protestanten . . .	304	28	311	273	225	1141	57	76	133
Katholiken . . . . .	125	3	124	90	80	422	45	20	65
Israeliten . . . . .	10	1	11	9	11	42	6	—	6
Andere . . . . .	18	—	6	3	5	32	1	—	1
Einkauf . . . . .	106	3	105	104	75	393	63	18	81
Unentgeltlich . . . .	351	29	347	271	246	1244	46	78	124
Zusammen . . . . .	457	32	452	375	321	1637	109	96	205

## Eingebürgerte nach Berufszugehörigkeit 1927

70 Berufe der Selbsttätigen bzw. der Ernährer	Selbsttätige			Nicht Selbsttätige			Einge- bü- rger- te zus.	Davon Fam- vor- stände
	männ- lich	weib- lich	zus.	männ- lich	weib- lich	zus.		
Selbständige ohne freie Berufe								
Urproduktion . . . . .	5	—	5	4	7	11	16	5
Gewerbe, Industrie . . . . .	43	9	52	15	51	66	118	38
Wirtschaft, Handel, Verkehr	33	12	45	15	43	58	103	33
Zusammen . . . . .	81	21	102	34	101	135	237	76
Arbeiter								
Urproduktion . . . . .	12	—	12	4	12	16	28	9
Kleidung, Putz, Reinigung . . .	32	45	77	8	17	25	102	17
Baugewerbe, Holzbearbeitg.	58	—	58	14	48	62	120	36
Metall, Maschinen, Apparate	109	—	109	26	94	120	229	68
Übrige gewerbliche Berufe	49	12	61	16	34	50	111	26
Wirtschaftsgewerbe . . . . .	4	2	6	—	2	2	8	2
Öffentl. Verkehrsanstalten . . .	55	—	55	31	82	113	168	50
Privates Verkehrsgewerbe . . .	16	—	16	4	19	23	39	13
Magaziner, Auslfr., Abwärte	45	7	52	19	43	62	114	32
Hilfsarb. ohne nähere Angabe	15	8	23	3	6	9	32	5
Zusammen <sup>1)</sup> . . . . .	395	74	469	125	357	482	951	258
Private Beamte, Angestellte	131	70	201	50	120	170	371	82
Öffentl. Beamte, Angestellte	40	7	47	23	57	80	127	37
Freie Berufe . . . . .	14	6	20	6	19	25	45	10
Persönl. Dienste, Krankenpfl.	7	16	23	1	8	9	32	4
Personen ohne Beruf . . . . .	22	31	53	12	14	26	79	22
Zusammen . . . . .	690	225	915	251	676	927	1842	489
<sup>1)</sup> Da- (Hilfsarb., Ungel. überh. von { Arb. in öffentl. Diensten	83	19	102	24	73	97	199	57
	120	3	123	58	172	230	353	113

## Einkommens- und Vermögensverhältnisse der Eingebürgerten 1927

71 Einkommen Vermögen in Franken	Steuerpflich- tige Familien- vorstände		Steuerpflich- tige Familien- angehörige		Steuerpflich- tige Einzel- personen		Steuerpflich- tige überhaupt		Nicht Steuer- pflicht. Famili- enange- h.)
	männ- lich	weib- lich	männ- lich	weib- lich	männ- lich	weib- lich	männ- lich	weib- lich	
Einkommen									
über 10000	48	1	—	—	2	2	50	3	127
6100–10000	95	—	1	—	6	2	102	2	215
5100– 6000	91	3	—	1	12	4	103	8	221
4100– 5000	127	4	—	—	7	5	134	9	274
3100– 4000	76	4	5	1	27	9	108	14	155
2100– 3000	13	5	17	8	21	23	51	36	30
bis 2000	7	9	13	19	11	36	31	64	25
Zusammen .	457	26	36	29	86	81	579	136	1047
Nur Vermögen									
über 50000	—	—	—	—	—	—	—	—	—
20100–50000	—	—	—	—	—	—	—	—	—
bis 20000	—	1	—	—	—	1	—	2	—
Zusammen .	—	1	—	—	—	1	—	2	—
0 Eink., 0 Verm.	—	3	12	16	9	10	21	29	5
Unbekannt . .	—	2	—	—	—	3	—	5	3
Eingebürg. zus. .	457	32	48	45	95	95	<sup>2)</sup> 600	172	1055

1) Nach dem Einkommen bzw. Vermögen der Ernährer  
2) Dazu kommen 15 männliche Einzelpersonen, die nicht steuerpflichtig sind

## Steuerpflichtige Eingebürgerte nach Beruf und Einkommen 1927

72 Berufsgruppen	Eingebürgerte mit einem Einkommen in Franken							Eingebürg. ohne Eink.		Eink. Ver- mö- g. unbe- kannt
	bis 2000	2100 bis 3000	3100 bis 4000	4100 bis 5000	5100 bis 6000	6100 bis 10000	über 10000	mit Ver- mö- g.	ohne Ver- mö- g.	
Selbständige (o.fr.B.)										
Landw., Gewerbe .	7	5	8	9	9	12	12	—	1	1
Handel, Verkehr . .	4	1	4	4	1	8	10	1	3	—
Arbeiter										
Privatwirtschaft . .	43	48	70	62	17	6	—	—	11	—
Öffentliche Dienste .	1	2	13	37	48	22	—	—	—	—
Beamte, Angestellte .										
Private . . . . .	23	19	20	21	19	27	16	—	11	—
Öffentliche . . . . .	2	—	3	2	11	20	7	—	2	—
Freie Berufe . . . . .	—	3	2	4	5	6	6	—	2	—
Persönliche Dienste .	8	3	—	1	—	—	—	—	1	—
Berufslose . . . . .	7	6	2	3	1	3	2	1	19	4
Steuerpflich. überh. .	95	87	122	143	111	104	53	2	50	5

## ORTSANWESENDE BEVÖLKERUNG

### Eheschließungen, Geburten, Sterbefälle nach Monaten 1927

73 Monate	Eheschließungen			Geborene			Gestorbene		
	Mann in Zürich	M. orts- fremd	zu- sammen	in Zeh. wohnh.	orts- fremde	zu- sammen	in Zeh. wohnh.	orts- fremde	zu- sammen
Januar . .	75	21	96	249	102	351	240	49	289
Februar . .	92	17	109	206	123	329	195	41	236
März . . .	118	21	139	250	140	390	195	48	243
April . . .	277	46	323	234	102	336	184	50	234
Mai . . . .	195	41	236	252	151	403	164	60	224
Juni . . . .	135	36	171	241	113	354	135	54	189
Juli . . . .	176	31	207	259	127	386	162	52	214
August . .	134	24	158	250	109	359	131	39	170
September	195	28	223	233	114	347	140	41	181
Oktober . .	404	36	440	223	105	328	171	65	236
November .	133	18	151	232	100	332	150	37	187
Dezember .	126	25	151	232	124	356	181	47	228
Jahr . . . .	2060	344	2404	2861	1410	4271	2048	583	2631

### Geborene nach Wohn- und Niederkunftsort der Mütter 1927

74 Niederkunfts- ort	Wohnort der Mütter*)						Gebore- ne zus.	Un- ehe- liche	Tot- gebo- rene
	Stadt Zürich	Vor- orte	Weit. Umg.	Übr. Kant.	Übrige Schweiz	Aus- land			
Frauenklinik . . .	1062	193	123	352	43	11	1784	263	45
Pflegerinnenschule	478	107	72	205	68	12	942	25	26
Andere Anstalten .	366	49	30	48	67	18	578	96	15
Anstalten zus. . .	1906	349	225	605	178	41	3304	384	86
Privatwohnung . .	955	2	1	—	8	1	967	58	30
Zusammen . . . .	2861	351	226	605	186	42	4271	442	116

### Gestorbene nach Wohnort und Sterbeort 1927

75 Sterbeort (Krankenanstalten)	Wohnort*)						Gestor- bene zus.	Männ- liche	Weib- liche
	Stadt Zürich	Vor- orte	Weit. Umg.	Übr. Kant.	Übrige Schweiz	Aus- land			
Kant. Anstalten . .	410	58	39	107	53	10	677	421	256
Neumünst., Rehalp	172	27	14	18	7	2	240	90	150
Kinderspital . . .	48	11	9	24	13	3	108	63	45
Rot Kreuz . . . .	61	10	2	7	10	2	92	41	51
Theodosianum . . .	47	5	4	8	19	6	89	35	54
Andere Anstalten .	119	10	8	26	16	10	189	90	99
Krankenanstalten .	857	121	76	190	118	33	1395	740	655
Anderer Sterbeort	1191	5	3	14	14	9	1236	588	648
In Zürich Gest. zus.	2048	126	79	204	132	42	2631	1328	1303

\*) Umschreibung der Vororte und Weiteren Umgebung siehe Kantonskarte Seite 137

# ORTSANWESENDE UND WOHNBEVÖLKERUNG

## Geborene nach Heimat, Legitimität und Vitalität 1927

76 Heimat Legitimität Vitalität	In Zürich Geborene überhaupt a			In Zürich geborene Ortsfremde b			Von der Wohn- bevölkerung auswärts Geborene c			In der Wohn- bevölkerung Geborene a - b + c		
	m.	w.	zus.	m.	w.	zus.	m.	w.	zus.	m.	w.	zus.
	Stadt Zürich . .	371	327	698	55	35	90	4	4	8	320	296
Übriger Kanton .	575	483	1058	338	277	615	5	2	7	242	208	450
Übrige Schweiz .	1040	1052	2092	289	321	610	14	26	40	765	757	1522
Schweiz . . . .	1986	1862	3848	682	633	1315	23	32	55	1327	1261	2588
Deutschland . .	104	99	203	26	25	51	2	2	4	80	76	156
Italien . . . .	63	70	133	17	11	28	1	—	1	47	59	106
Übriges Ausland	50	37	87	10	6	16	2	—	2	42	31	73
Ausland . . . .	217	206	423	53	42	95	5	2	7	169	166	335
Zusammen . . .	2203	2068	4271	735	675	1410	28	34	62	1496	1427	2923
Ehelich { Lebend .	1915	1812	3727	644	595	1239	21	26	47	1292	1243	2535
{ Tot . .	55	47	102	24	19	43	—	—	—	31	28	59
Un- { Lebend .	225	203	428	65	60	125	7	8	15	167	151	318
ehelich { Tot . .	8	6	14	2	1	3	—	—	—	6	5	11
Schweiz												
Ehelich . . . .	1803	1689	3492	625	580	1205	19	24	43	1197	1133	2330
Unehelich . . .	183	173	356	57	53	110	4	8	12	130	128	258
Ausland												
Ehelich . . . .	167	170	337	43	34	77	2	2	4	126	138	264
Unehelich . . .	50	36	86	10	8	18	3	—	3	43	28	71

## Gestorbene nach Heimat 1927

77 Heimat	In Zürich Gestorbene überhaupt a			In Zürich gestorbene Ortsfremde b			Von der Wohn- bevölkerung auswärts Gestorbene c			In der Wohn- bevölkerung Gestorbene a - b + c		
	m.	w.	zus.	m.	w.	zus.	m.	w.	zus.	m.	w.	zus.
	Stadt Zürich . .	346	381	727	23	22	45	33	27	60	356	386
Übriger Kanton .	278	307	585	125	117	242	12	13	25	165	203	368
Übrige Schweiz .	499	419	918	138	83	221	44	33	77	405	369	774
Schweiz . . . .	1123	1107	2230	286	222	508	89	73	162	926	958	1884
Deutschland . .	107	108	215	25	11	36	4	5	9	86	102	188
Italien . . . . .	51	35	86	10	7	17	—	3	3	41	31	72
Übriges Ausland	47	53	100	15	7	22	1	—	1	33	46	79
Ausland . . . .	205	196	401	50	25	75	5	8	13	160	179	339
Zusammen . . .	1328	1303	2631	336	247	583	94	81	175	1086	1137	2223

# ORTSANWESENDE BEVÖLKERUNG

## Gestorbene nach Todesursachen und Alter 1927

Beide Geschlechter — Wohnbevölkerung siehe Tabellen 40 bis 44

78 Todesursachen	Altersjahre								Zusammen
	unter 1	1 bis 19	20 bis 29	30 bis 39	40 bis 49	50 bis 59	60 bis 69	70 und mehr	
Pocken . . . . .	—	—	—	—	—	—	—	—	—
Masern . . . . .	—	1	—	—	—	—	—	—	1
Scharlach . . . . .	—	2	—	—	—	—	—	—	2
Diphtherie und Krupp . .	—	3	—	—	—	—	—	—	3
Keuchhusten . . . . .	5	2	—	—	—	—	—	—	7
Unterleibstypus . . . . .	—	—	3	1	—	1	—	—	5
Kindbettfieber . . . . .	—	—	6	3	—	—	—	—	9
Influenza . . . . .	10	8	3	8	12	12	19	25	97
Kruppöse Pneumonie . . .	3	1	3	4	8	6	17	25	67
Lungentuberkulose . . . .	2	9	54	32	45	26	16	14	198
Hirnhauttuberkulose . . .	2	6	3	—	1	1	—	—	13
Tuberkulose anderer Organe	3	8	13	5	4	4	6	3	46
Syphilis . . . . .	4	—	—	3	12	10	5	—	34
And. übertragbare Krankh.	3	13	6	5	5	4	7	1	44
Brechdurchfall . . . . .	17	1	—	—	—	—	—	—	18
And. K. d. Verdauungsorgane	8	20	19	11	17	41	25	24	165
Katarrhalische Pneumonie	13	2	1	1	4	7	11	39	78
And. K. d. Atmungsorgane .	1	4	2	3	—	7	16	13	46
Chronische Myocarditis . .	—	1	1	4	18	35	54	56	169
Arterienverkalkung . . . .	—	—	—	1	7	30	89	164	291
Herzfehler . . . . .	—	—	1	3	10	10	10	6	40
And. K. d. Kreislauforgane	—	3	3	6	7	17	20	3	59
Hirnschlag . . . . .	—	—	1	—	5	7	11	24	48
Progressive Paralyse . . . .	—	—	—	2	—	3	1	—	6
And. K. d. Nervensystems .	8	14	5	6	14	12	7	6	72
Krankh. der Harnwerkzeuge	2	3	4	14	13	37	25	10	108
Krebs . . . . .	—	—	2	9	62	125	141	87	426
Andere Neubildungen . . . .	—	4	3	5	9	10	7	4	42
Chronischer Alkoholismus .	—	—	—	1	4	10	7	3	25
Rachitis . . . . .	1	—	—	—	—	1	—	—	2
Bald nach Frühgeburt . . .	31	—	—	—	—	—	—	—	31
d. Geburt Lebensschwäche	17	—	—	—	—	—	—	—	17
gestorben And. Ursachen .	42	—	—	—	—	—	—	—	42
Altersschwäche . . . . .	—	—	—	—	—	—	—	57	57
Unfall . . . . .	4	21	21	21	18	23	16	10	134
Selbstmord . . . . .	—	2	11	9	7	11	5	2	47
Fremde strafbare Handlung	1	4	—	3	—	—	—	—	8
Andere Todesursachen . . .	6	13	9	17	14	35	29	20	143
Unbekannte Todesursachen	5	2	—	1	3	2	8	10	31
<b>Zusammen . . . . .</b>	<b>188</b>	<b>147</b>	<b>174</b>	<b>178</b>	<b>299</b>	<b>487</b>	<b>552</b>	<b>606</b>	<b>2631</b>
<b>Tuberkulose überhaupt . .</b>	<b>7</b>	<b>23</b>	<b>70</b>	<b>37</b>	<b>50</b>	<b>31</b>	<b>22</b>	<b>17</b>	<b>257</b>

# KANTON ZÜRICH

Karte zu den Tabellen 54, 58, 74, 75, 84 und 85

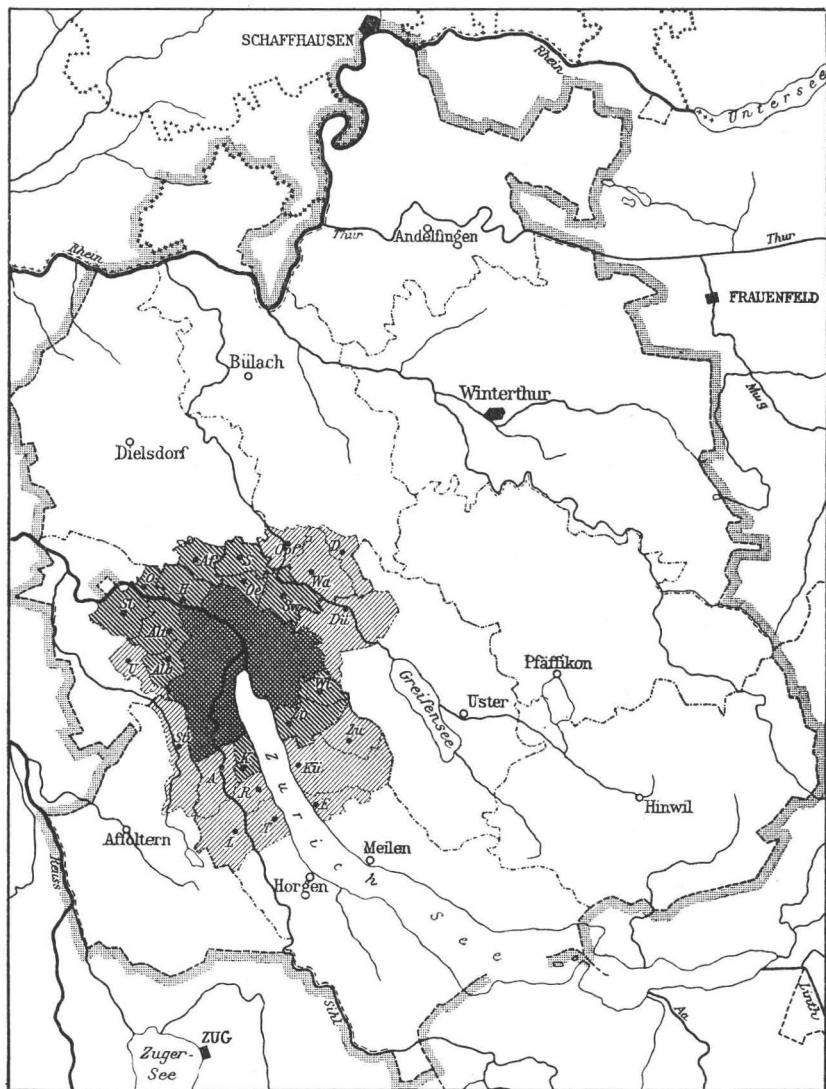

-  Vororte: Albisrieden, Altstetten, Schlieren, Oberengstringen, Höngg, Affoltern, Seebach, Örlikon, Schwamendingen, Witikon, Zollikon, Kilchberg  
 Weitere Umgebung: Rüschlikon, Thalwil, Langnau, Adliswil, Stallikon, Uitikon, Opfikon, Dietlikon, Wallisellen, Dübendorf, Zumikon, Küsnacht, Erlenbach





Statistisches Jahrbuch 1927

NATÜRLICHE VERHÄLTNISSE  
WIRTSCHAFT  
VERWALTUNG, POLITIK

# Geographische Lage, Oberflächengestaltung

Karte im Anhang

Die Stadt Zürich liegt unter 47° 23' nördlicher Breite und 8° 33' östlicher Länge von Greenwich, am nördlichen Ende des Zürichsees und an beiden Ufern der Limmat in einer nach Süden und Norden offenen Talmulde. Westlich lehnt sie sich an den Ütliberg, östlich an den Zürichberg an.

## Höhenfixpunkte

	Meter ü.M.
Tiefster Punkt (Stadtgrenze an der Limmat) . . . . .	400
Höchster Punkt westliche Talseite (Ütlibergkulm) . . . . .	874
Höchster Punkt östliche Talseite (Looren) . . . . .	704
Seespiegel bei mittlerem Wasserstand . . . . .	409
Paradeplatz (Stadtzentrum) . . . . .	413
Schweizerische Meteorologische Zentralanstalt . . . . .	493

## Witterung 1927

Mitteilungen der Schweizerischen Meteorologischen Zentralanstalt

79 Monate	Temperatur						Niederschlag		Sonn.- schein- dauer Stdn.	Be- wöl- kung %
	tiefste		höchste		Monats- mittel °C	Abwei- chung *)	Mts.- summe mm	Abwei- chung *)		
	Tag	°C	°C	Tag						
Januar . .	29.	- 5,0	7,5	14.	1,0	1,9	81	27	27	89
Februar . .	11.	- 7,4	12,9	28.	0,6	- 0,3	73	18	82	71
März . . .	17.	- 2,4	18,0	21.	5,6	1,4	116	42	114	68
April . . .	18.	1,6	22,5	22.	9,1	0,6	109	15	136	77
Mai . . . .	12.	4,4	25,4	7.	13,6	0,6	80	- 26	236	61
Juni . . . .	27.	7,8	29,4	17.	15,9	- 0,4	132	—	223	59
Juli . . . .	1.	9,4	30,1	6.	17,9	- 0,1	133	3	222	61
August . .	28.	7,4	31,0	1.	16,5	- 0,7	202	73	200	62
September .	28.	6,3	26,6	21.	14,1	0,2	155	52	135	68
Oktober . .	7./25.	2,2	18,8	27.	8,8	0,3	29	- 63	131	61
November .	15.	- 5,4	18,4	4.	4,4	0,9	48	- 20	47	83
Dezember .	18.	-16,6	11,9	23.	- 0,5	- 0,3	33	- 47	24	91
Jahr . . . .	XII	-16,6	31,0	VIII	8,9	0,3	1191	74	1577	71

\*) Abweichungen vom 60 jährigen Normalmittel 1866 - 1925

## Stadtgebiet 1927

In Hektar

80 Stadtkreise	Festes Land		Gewässer				Gesamt- fläche
	im ganzen	davon Wald	See	Limmat	andere	im ganzen	
1	152,0	—	11,0	14,0	3,0	28,0	180,0
2	867,2	194,4	218,2	—	21,3	239,5	1106,7
3	823,9	247,6	—	—	8,1	8,1	832,0
4	272,6	—	—	—	6,9	6,9	279,5
5	240,5	—	—	15,8	2,6	18,4	258,9
6	707,4	178,6	—	10,2	0,3	10,5	717,9
7	1054,3	455,9	—	—	2,7	2,7	1057,0
8	297,5	15,5	181,6	—	1,0	182,6	480,1
Stadt	4415,4	1092,0	410,8	40,0	45,9	496,7	4912,1

## Gebäudebestand Ende 1927

Fortschreibung nach der Baustatistik

81 Stadtkreise	Ein- familien- häuser	Mehr- familien- häuser	Wohnhäuser mit Geschäfts- lokalen	Andere Gebäude mit Wohnungen	Gebäude ohne Wohnungen	Gebäude im ganzen
1	48	128	1275	287	729	2467
2	438	577	468	101	596	2180
3	358	769	585	72	620	2404
4	12	516	1010	123	460	2121
5	106	247	417	77	387	1234
6	860	1445	910	88	577	3880
7	936	1028	582	114	700	3360
8	262	653	615	114	517	2161
<b>Stadt</b>	<b>3020</b>	<b>5363</b>	<b>5862</b>	<b>976</b>	<b>4586</b>	<b>19807</b>

Ein- und Mehrfamilienhäuser dienen ausschließlich, Wohnhäuser mit Geschäftslokalen vornehmlich Wohnzwecken. Die andern Gebäude mit oder ohne Wohnungen sind ausgesprochene Geschäfts- oder andere Nutzbauten

## Versicherungswert der Gebäude 1927

Angaben der kantonalen Brandassekuranzanstalt

82 Stadtkreise	Zahl der Gebäude			Assekuranzwert in 1000 Fr.			Zusatzversicherung am Jahresende *)	
	Jahres- anfang	Rein- zugang	Jahres- ende	Jahres- anfang	Rein- zugang	Jahres- ende	Zahl der Gebäude	Wert in 1000 Fr.
1	2511	-10	2501	446 557	17 473	464 030	1885	61 709
2	2170	41	2211	205 123	19 405	224 528	1120	28 360
3	2265	128	2393	177 138	14 489	191 627	1392	26 960
4, 5	3521	66	3587	338 498	18 402	356 900	2105	54 696
6	3695	234	3929	337 344	26 596	363 940	1777	39 810
7	3531	82	3613	319 306	22 665	341 971	1821	38 183
8	1878	25	1903	170 144	11 818	181 962	1157	25 290
<b>Stadt</b>	<b>19571</b>	<b>566</b>	<b>20137</b>	<b>1994 110</b>	<b>130 848</b>	<b>2124 958</b>	<b>11257</b>	<b>275 008</b>

\*) Beschluß des Kantonsrates vom 3. April 1922. Eine Zusatzversicherung kann verlangt werden, wenn der Zeitbauwert eines Gebäudes den Assekuranzwert übersteigt; als Zeitbauwert gelten die Neuerstellungskosten zur Zeit der Neueinschätzung abzüglich Altersentwertung. Die Zusatzversicherung ist in den Hauptzahlen unserer Tabelle inbegriffen

Anmerkung: Die Gesamtzahl der Gebäude in Tabelle 81 ist etwas kleiner als in Tabelle 82, weil nach der baustatistischen Fortschreibung geschlossene Baukörper auch dann als ein Gebäude erscheinen, wenn einzelne Gebäudebestandteile unter verschiedenen Nummern versichert sind; in der Statistik der Brandassekuranzanstalt dagegen entspricht die Zahl der Gebäude der Zahl der Versicherungsobjekte. — Größere Unterschiede im Gebäudebestand ergeben sich für die Stadtkreise 4/5, 7 und 8; sie rühren davon her, daß die Grenzbereinigungen, die bei der neuen Stadtkreiseinteilung im Jahre 1912 vorgenommen wurden, in der Statistik der Brandassekuranzanstalt nicht berücksichtigt sind; darum fehlt hier auch eine Ausscheidung des Gebäudebestandes und des Versicherungswertes für die Stadtkreise 4 und 5.

# Liegenschaftenbesitz der Stadt Zürich

Nach dem städtischen Inventar

Gesamtbesitz Ende 1927

83 Zuteilung	Zahl der Parzellen	Fläche in Hektar			Zahl der Gebäude	Gebäudeassekuranz in 1000 Fr.		
		Stadtgebiet	Auswärts	Zusammen		Stadtgebiet	Auswärts	Zusammen
Allg. Gemeindegut								
Realisierbar . .	1010	848,5	93,9	942,4	389	22001	216	22217
Nichtrealisierbar	322	135,5	1,9	137,4	295	52646	—	52646
Zusammen . . .	1332	984,0	95,8	1079,8	684	74647	216	74863
Bes. Unternehmng.	391	76,0	241,6	317,6	611	40242	12998	53240
Fonds, Stiftungen	280	317,9	1187,1	1505,0	238	6045	3466	9511
Zusammen . . .	2003	1377,9	1524,5	2902,4	1533	120934	16680	137614

## Örtliche Verteilung des Grundbesitzes Ende 1927

84 Örtliche Lage	Fläche in Hektar				Gebäudeassekuranz in 1000 Fr.			
	Gemeindegut	Besond. Unternehmng.	Fonds, Stiftungen	Zusammen	Gemeindegut	Besond. Unternehmng.	Fonds, Stiftungen	Zusammen
1. Stadtkreis . . .	19,0	0,4	1,5	20,9	28192	2004	2617	32813
2. » . . .	130,4	14,5	1,1	146,0	4739	1086	463	6288
3. » . . .	399,1	6,7	14,0	419,8	7316	8501	1814	17631
4. » . . .	22,3	7,5	—	29,8	10570	7501	—	18071
5. » . . .	52,8	27,8	0,2	80,8	5962	5339	277	11578
6. » . . .	161,4	14,4	34,1	209,9	8451	12215	258	20924
7. » . . .	168,4	2,5	267,0	437,9	4537	1646	541	6724
8. » . . .	30,6	2,2	—	32,8	4880	1950	75	6905
Stadtgebiet . . .	984,0	76,0	317,9	1377,9	74647	40242	6045	120934
Altstetten . . . .	18,6	82,0	—	100,6	91	139	—	230
Höngg . . . . .	33,6	0,1	—	33,7	58	8	—	66
Schlieren . . . .	—	62,3	—	62,3	—	9906	—	9906
Witikon . . . . .	1,1	0,8	18,2	20,1	—	—	—	—
Übrige Vororte .	14,3	1,5	—	15,8	36	32	—	68
Zus. Vororte*) .	67,6	146,7	18,2	232,5	185	10085	—	10270
Langnau . . . . .	—	—	<sup>1</sup> 267,2	267,2	—	—	296	296
Zumikon . . . . .	21,0	—	—	21,0	—	—	—	—
Übr. weit. Umgeb.	0,4	2,0	1,7	4,1	—	99	390	489
Zus. weit. Umgeb.*)	21,4	2,0	268,9	292,3	—	99	686	785
Übriger Kanton .	6,8	0,8	<sup>2</sup> 897,8	905,4	31	567	2653	3251
Kanton Zug . . .	—	17,3	—	17,3	—	4	—	4
Kanton Graubünd.	—	74,1	2,2	76,3	—	1951	127	2078
Andere Kantone .	—	0,7	—	0,7	—	292	—	292
Zusammen . . . .	1079,8	317,6	1505,0	2902,4	74863	53240	9511	137614

\*) Vergleiche hiezu die Kantonskarte Seite 137

1) Davon 209 ha Wald — 2) Davon 715 ha Wald in Horgen

## Waldbesitz der Stadt Zürich Ende 1927

85 Zuteilung	Fläche in Hektar nach örtlicher Lage						Gesamt- fläche ha
	Stadt- gebiet	Vor- orte *)	Weitere Umge- bung *)	Übriger Kanton	Andere Kan- tone	Aus- wärts überh.	
Gemeindegut . . . . .	480,1	33,2	21,4	—	—	54,6	534,7
Besond. Unternehmungen	0,4	—	—	—	20,6	20,6	21,0
Nutzungsgut . . . . .	86,4	18,2	209,3	764,9	—	992,4	1078,8
Andere Fonds u. Stiftungen	184,3	—	—	5,2	2,1	7,3	191,6
<b>Zusammen . . . . .</b>	<b>751,2</b>	<b>51,4</b>	<b>230,7</b>	<b>770,1</b>	<b>22,7</b>	<b>1074,9</b>	<b>1826,1</b>

\*) Vergleiche Kantonskarte Seite 137

### Gemeindegut Ende 1927

86 Art der Liegenchaften	Fläche Ar	Gebäu- deasse- kuranz 1000 Fr.
Verwaltungsgebäude	424	18208
Schulhäuser*) . . . .	3039	35010
Wohnhäuser . . . . .	2087	7115
Andere Gebäude . . .	1105	12659
Anlagen, Spielplätze	6037	520
Friedhöfe . . . . .	3382	1351
Bauland . . . . .	4961	—
Kulturland . . . . .	31641	—
Waldungen . . . . .	53469	—
Andere . . . . .	1837	—
<b>Zusammen . . . . .</b>	<b>107982</b>	<b>74863</b>

\*) Inbegriffen Landesmuseum mit Gewerbeschule, sowie die Schulturnhallen

### Fonds, Stiftungen Ende 1927

87 Fonds, Stiftungen	Fläche Ar	Gebäu- deasse- kuranz 1000 Fr.
Aktienbauverein . . .	26	198
Pestalozzifonds . . .	2798	591
Wohnungsfürsorge <sup>1)</sup>	1368	1615
Andere allg. Fonds <sup>2)</sup>	266	418
Armengut . . . . .	5253	1887
Bürgergut . . . . .	20342	486
Waisenhäuser . . . .	223	744
Pfndrh., Bürgerasyl	131	1722
Nutzungsgut . . . .	120088	1851
<b>Zusammen . . . . .</b>	<b>150495</b>	<b>9512</b>

1) Für kinderreiche Familien, Wohnkolonie im Friesenberg mit 84 Wohnungen  
2) Hauptsächlich Jugend- u. Erholungsheime

### Besondere Unternehmungen Ende 1927

88 Unternehmungen	Zahl der Par- zellen	Fläche Ar	Zahl der Ge- bäude	Gebäu- deasse- kuranz 1000 Fr.	*) Wohnkolonien		
					Name	Bau- jahre	Woh- nungen
Gaswerk . . . . .	20	2 325	98	10 614	Limmatstraße	1908/09	224
Wasserversorgung . .	220	4 423	41	2 846	Riedtli . . .	1912/19	301
Elektrizitätswerk . .	55	7 940	102	6 076	Nordstraße .	1918	150
Straßenbahn . . . . .	27	822	38	4 875	Zurlinden . .	1919	187
Landwirtschaftsamt	41	14 612	32	1 919	Rebhügel . .	1919	186
Schlachthof . . . . .	1	458	18	3 973	Sihlfeld . . .	1920	72
Wohnkolonien*) . . .	27	1 180	282	22 937	Wibichstraße	1920	4
					Birkenhof . .	1926	101
					Utohof . . .	1927	83
<b>Zusammen . . . . .</b>	<b>391</b>	<b>31 760</b>	<b>611</b>	<b>53 240</b>	Stiftung „Wohnungsfürsorge für kinderreiche Fam.“ vgl. Tab. 87		

# Handänderungen 1927

## Nach Rechtstiteln

89 Rechtstitel	Bebaute Liegenschaften			Unbebaute Liegenschaften			Liegenschaften überhaupt	
	Zahl	Fläche Ar	Wert 1000 Fr.	Zahl	Fläche Ar	Wert 1000 Fr.	Fläche Ar	Wert 1000 Fr.
Freihandkauf . . .	777	6264	101954	448	8103	16234	14367	118188
Abtretung . . . .	76	920	14791	54	682	883	1602	15674
Zwangsverwertung	30	162	2906	3	48	33	210	2939
Übertr. a. Erbschaft	212	4144	24671	13	393	426	4537	25097
Tausch . . . . .	14	290	2699	54	597	479	887	3178
Expropriation . .	8	33	532	46	73	126	106	658
Andere . . . . .	3	46	256	182	339	382	385	638
Zusammen . . . .	1120	11859	147809	800	10235	18563	22094	166372

## Nach Liegenschaftarten

90 Art der Liegenschaften	Alle Handänderungen			Freihandkäufe		
	Liegen- schaf- ten	Fläche Ar	Wert 1000 Fr.	Liegen- schaf- ten	Fläche Ar	Wert 1000 Fr.
<b>Bebaute Liegenschaften<sup>1)</sup></b>						
Einfamilienhäuser . . . . .	252	2719	21757	189	1230	15461
Mehrfamilienhäuser . . . . .	349	2112	36395	242	1308	28508
Wohnh. mit Geschäftslokalen .	411	1799	53017	286	1377	39668
Geschäftshäuser, Hotels . . .	27	236	18890	13	76	6564
And. f. Hand., Gewerbe, Verkehr	43	803	7042	23	379	4378
Landwirtschaftliche Anwesen .	8	1862	807	5	1164	673
Andere <sup>2)</sup> . . . . .	30	2328	9901	19	730	6702
Zusammen . . . . .	1120	11859	147809	777	6264	101954
<b>Unbebaute Liegenschaften</b>						
Baureife . . . . .	478	5994	16426	380	5202	14875
Andere . . . . .	322	4241	2137	68	2901	1359
Zusammen . . . . .	800	10235	18563	448	8103	16234
<b>Liegenschaften überhaupt . . .</b>	<b>1920</b>	<b>22094</b>	<b>166372</b>	<b>1225</b>	<b>14367</b>	<b>118188</b>

1) Ausgeschieden nach der Zweckbestimmung des Hauptgebäudes

2) Inbegriffen Liegenschaften mit mehreren Hauptgebäuden verschiedener Zweckbestimmung

Einfamilienhäuser und Mehrfamilienhäuser dienen ausschließlich, Wohnhäuser mit Geschäftslokale vorherrschend Wohnzwecken

**Besitzwechsel nach Eigentümerarten 1927**  
Bebaute und unbebaute Liegenschaften zusammen

91 Eigentümerarten	Erwerbungen		Veräußerungen		Mehr-Erwerb.	
	Fläche Ar	Wert 1000 Fr.	Fläche Ar	Wert 1000 Fr.	Fläche Ar	Wert 1000 Fr.
<b>Alle Handänderungen</b>						
Einzelpersonen . . . . .	9902	97263	11133	93209	-1231	4054
Erbengemeinschaften . . . . .	2177	12844	5176	30720	-2999	-17876
Einfache Gesellschaften . . . . .	2243	9158	1919	10967	324	-1809
Bau-, Immobilien- (gemeinnützige Genossenschaften (andere . . . . .	916	2475	185	2072	731	403
Aktiengesellschaften . . . . .	2069	24720	1540	8105	529	16615
Übrige Handelsgesellschaften <sup>1)</sup> . . . . .	864	7481	444	5938	420	1543
Stadtgemeinde . . . . .	765	4688	525	10142	240	-5454
Kanton, Bund . . . . .	2491	4685	785	1433	1706	3252
Andere <sup>2)</sup> . . . . .	161	1758	134	3115	27	-1357
Zusammen . . . . .	506	1300	253	671	253	629
Zusammen . . . . .	22094	166372	22094	166372	.	.
<b>Freihandkäufe</b>						
Einzelpersonen . . . . .	6557	79310	7115	68124	-558	11186
Erbengemeinschaften . . . . .	1	3	3075	21203	-3074	-21200
Einfache Gesellschaften . . . . .	1475	5041	1402	8452	73	-3411
Bau-, Immobilien- (gemeinnützige Genossenschaften (andere . . . . .	906	2468	128	2017	778	451
Aktiengesellschaften . . . . .	1802	17244	1187	6546	615	10698
Übrige Handelsgesellschaften <sup>1)</sup> . . . . .	770	6536	355	3149	415	3387
Stadtgemeinde . . . . .	299	1366	294	4064	5	-2698
Kanton, Bund . . . . .	2136	3731	569	1326	1567	2405
Andere <sup>2)</sup> . . . . .	155	1718	132	3113	23	-1395
Zusammen . . . . .	266	771	110	194	156	577
Zusammen . . . . .	14367	118188	14367	118188	.	.

1) Kollektiv-, Kommanditgesellschaften, nicht besonders aufgeführte Genossenschaften  
2) Kirchgemeinden, Kultusgemeinschaften, Stiftungen, Vereine

**Zwangsverwertungen 1927**

92 Schuldner	Zahl der Ver- wer- tung.	Erlös in 1000 Franken					
		Ein- fami- lien- häus.	Mehr- fami- lien- häus.	Wohnh. mit Ge- schäfts- lokalen	Andere bebaut. Liegen- schaft.	Unbe- baute Liegen- schaft.	im gan- zen
Einzelpersonen . . . . .	20	414	428	1200	290	17	2349
Erbengemeinschaften . . . . .	—	—	—	—	—	—	—
Einfache Gesellschaften . . . . .	—	—	—	—	—	—	—
Bau-, Immobilien- (gemeinnützige Genossenschaften (andere . . . . .	—	—	—	—	—	—	—
Aktiengesellschaften . . . . .	11	374	—	134	—	16	524
Übrige Handelsgesellschaften . . . . .	1	—	—	—	66	—	66
Zusammen . . . . .	32	788	428	1334	356	33	2939

## Handänderungen nach Stadtkreisen 1927

93 Stadtkreise	Bebaute Liegenschaften			Unbebaute Liegenschaften			Liegenschaften überhaupt	
	Zahl	Fläche Ar	Wert 1000 Fr.	Zahl	Fläche Ar	Wert 1000 Fr.	Fläche Ar	Wert 1000 Fr.
<b>Alle Handänderungen</b>								
1	112	373	30 815	8	16	450	389	31 265
2	86	746	11 133	73	1198	2313	1944	13 446
3	106	1240	10 316	101	1875	2116	3115	12 432
4	138	782	15 491	79	726	1955	1508	17 446
5	81	424	9 702	17	888	966	1312	10 668
6	312	4214	31 795	275	2676	4101	6890	35 896
7	171	2124	21 999	214	2470	5436	4594	27 435
8	114	1956	16 558	33	386	1226	2342	17 784
<b>Stadt</b>	<b>1120</b>	<b>11859</b>	<b>147 809</b>	<b>800</b>	<b>10235</b>	<b>18563</b>	<b>22094</b>	<b>166 372</b>
<b>Freihandkäufe</b>								
1	68	244	15 666	1	4	142	248	15 808
2	56	584	7 825	64	1066	2262	1650	10 087
3	79	898	8 251	66	1239	1840	2137	10 091
4	101	656	12 058	25	460	1592	1116	13 650
5	54	149	6 895	14	881	945	1030	7 840
6	228	1797	23 532	131	2226	3671	4023	27 203
7	118	1269	16 812	124	1921	4653	3190	21 465
8	73	667	10 915	23	306	1129	973	12 044
<b>Stadt</b>	<b>777</b>	<b>6264</b>	<b>101 954</b>	<b>448</b>	<b>8103</b>	<b>16234</b>	<b>14367</b>	<b>118 188</b>

## Besitzwechsel zwischen Schweizern und Ausländern 1927

### Bebaute und unbebaute Liegenschaften zusammen

94 Eigentümer	Erwerbungen		Veräußerungen		Mehr-Erwerbungen	
	Fläche Ar	Wert 1000 Fr.	Fläche Ar	Wert 1000 Fr.	Fläche Ar	Wert 1000 Fr.
<b>Alle Handänderungen</b>						
Schweizer . . . . .	20 279	148 781	18 961	139 400	1318	9381
Ausländer . . . . .	1 287	13 884	1 864	14 359	– 577	– 475
Schweizer-Ausländer <sup>1)</sup> .	528	3 707	1 269	12 613	– 741	– 8906
<b>Zusammen . . . . .</b>	<b>22 094</b>	<b>166 372</b>	<b>22 094</b>	<b>166 372</b>	<b>.</b>	<b>.</b>
<b>Freihandkäufe</b>						
Schweizer . . . . .	13 377	104 556	12 265	100 275	1112	4281
Ausländer . . . . .	663	11 953	1 216	11 071	– 553	882
Schweizer-Ausländer <sup>1)</sup> .	327	1 679	886	6 842	– 559	– 5163
<b>Zusammen . . . . .</b>	<b>14 367</b>	<b>118 188</b>	<b>14 367</b>	<b>118 188</b>	<b>.</b>	<b>.</b>

<sup>1)</sup> Gesellschaften u. andere Personenverbindungen mit schweizerisch-ausländischem Charakter



# Handänderungen nach Umsatzhöhe 1927

## Bebaute Liegenschaften

95 Umsatzhöhe in Franken	Einfamilien- häuser <sup>1)</sup>		Mehrfamilien- häuser <sup>1)</sup>		Wohnhäuser mit Geschäftslokalen <sup>1)</sup>		Andere bebaute Liegenschaften <sup>1)</sup>	
	Fälle <sup>2)</sup>	Wert 1000 Fr.	Fälle <sup>2)</sup>	Wert 1000 Fr.	Fälle <sup>2)</sup>	Wert 1000 Fr.	Fälle <sup>2)</sup>	Wert 1000 Fr.
	<b>Alle Handänderungen</b>							
über 1 Million .	—	—	—	—	—	—	7	12970
500100—1 Mill.	2	1291	—	—	1	550	18	11997
300100—500000	5	1914	5	1808	14	4885	10	3884
200100—300000	7	1819	24	5776	41	10106	9	2418
150100—200000	14	2375	46	7722	68	11963	10	1753
100100—150000	40	4909	88	10465	112	14084	15	2003
50100—100000	89	6390	108	8258	127	9995	14	1076
bis 50000	94	3059	72	2366	41	1434	18	539
Zusammen . .	251	21757	343	36395	404	53017	101	36640
	<b>Freihandkäufe</b>							
über 1 Million .	—	—	—	—	—	—	4	5670
500100—1 Mill.	—	—	—	—	1	550	8	5302
300100—500000	2	810	4	1328	9	3265	7	2829
200100—300000	6	1530	21	5026	33	7934	7	1842
150100—200000	13	2215	36	6294	59	10241	6	1055
100100—150000	33	3999	77	9135	87	10936	6	807
50100—100000	61	4419	77	5855	78	6218	6	528
bis 50000	74	2488	23	870	13	524	11	284
Zusammen . .	189	15461	238	28508	280	39668	55	18317

<sup>1)</sup> Vgl. Anmerkungen in Tabelle 90 — <sup>2)</sup> Zahl der Handänderungen (nicht Liegenschaften)

## Umgesetzte Gebäude 1927

96  Art der Gebäude	Freihandkäufe		Zwangsver- wertungen		Übrige Hand- änderungen		Alle Hand- änderungen	
	Zahl d. Ge- bäude	Asse- kuranz- wert 1000 Fr.	Zahl d. Ge- bäude	Asse- kuranz- wert 1000 Fr.	Zahl d. Ge- bäude	Asse- kuranz- wert 1000 Fr.	Zahl d. Ge- bäude	Asse- kuranz- wert 1000 Fr.
Einfamilienhäuser . . . .	196	12124	15	828	54	3753	265	16705
Mehrfamilienhäuser . . . .	261	23836	5	379	111	6361	377	30576
Wohnhäus. m. Geschäftslok.	304	26867	8	975	127	9491	439	37333
Geschäftshäuser, Hotels .	13	3198	—	—	16	7457	29	10655
Gewerbliche Nutzbauten <sup>1)</sup>	52	2849	2	210	38	1929	92	4988
Hauptgebäude zusammen .	826	68874	30	2392	346	28991	1202	100257
Nebengebäude . . . . .	139	1312	2	8	98	544	239	1864
Gebäude überhaupt . . . .	965	70186	32	2400	444	29535	1441	102121

<sup>1)</sup> Inbegriffen Bauernhäuser. Erklärung der einzelnen Liegenschaftsarten in Tabelle 90

## Neubauten 1927

### Nach Gebäudearten

97	Zahl der Neubauten	Besetzte Fläche (Bauplätze) m <sup>2</sup>	Gebäudegrundfläche m <sup>2</sup>	Rauminhalt m <sup>3</sup>	Assekuranzwert 1000 Fr.	Zahl der Wohnungen
Gebäudearten*)						
Einfamilienhäuser . . . . .	228	93361	15776	135538	9207,6	228
Mehrfamilienhäuser . . . . .	211	121395	36060	522916	35985,7	1467
Wohnh. m. Geschäftslokalen .	102	55696	20227	312869	22051,0	735
Geb. für Handel, Ind., Gewerbe						
Geschäftshäuser, Hotels . . .	4	4096	2215	42390	3261,0	4
Andere größere Gebäude . . .	16	43659	4596	50712	2586,0	11
Kleinere Gebäude . . . . .	30	11857	4974	18919	553,2	1
Gebäude für öffentl. Betriebe						
Größere Gebäude . . . . .	—	—	—	—	—	—
Kleinere Gebäude . . . . .	11	2345	2300	6570	145,5	—
Geb. f. Schule, Kultus, öff. Verw.						
Größere Gebäude . . . . .	4	5518	1097	14058	738,0	9
Kleinere Gebäude . . . . .	5	199	199	597	62,0	—
Privatgaragen . . . . .	42	7152	2074	7291	546,0	2
Andere private Kleinbauten . .	17	4552	655	3097	155,4	—
<b>Neubauten überhaupt . . . . .</b>	<b>670</b>	<b>349830</b>	<b>90173</b>	<b>1114957</b>	<b>75291,4</b>	<b>2457</b>

\*) Die drei erstgenannten Arten von Hauptgebäuden dienen ausschließlich oder vornehmlich Wohnzwecken und bilden zusammen die Gruppe der eigentlichen Wohngebäude — Zu den kleineren Gebäuden werden Neubauten mit einem Assekuranzwert bis und mit 50000 Franken gezählt

### Nach Erstellern

98	Ersteller	Neubauten überhaupt			Davon eigentliche Wohngebäude		
		Zahl	Besetzte Fläche m <sup>2</sup>	Rauminhalt m <sup>3</sup>	Zahl	Besetzte Fläche m <sup>2</sup>	Rauminhalt m <sup>3</sup>
	Einzelpersonen . . . . .	229	133886	353839	157	110897	305366
	Einfache Gesellschaften . . . .	39	16311	75932	26	12488	62617
	Bau-, Immobilien- (gemeinnütz. Genossenschaften) andere . . .	129	56953	248638	124	53733	244373
	Aktiengesellschaften . . . . .	97	84450	302297	92	50674	272254
	6	2892	15515	2	600	4650	
	Übrige Handelsgesellschaften <sup>1)</sup>	32	18087	52449	22	12236	35353
	Stadt Zürich . . . . .	129	32713	52306	117	28724	44085
	Kanton, Bund . . . . .	5	230	1850	—	—	—
	Andere <sup>2)</sup> . . . . .	4	4308	12131	1	1100	2625
	<b>Zusammen . . . . .</b>	<b>670</b>	<b>349830</b>	<b>1114957</b>	<b>541</b>	<b>270452</b>	<b>971323</b>

1) Kollektiv-, Kommanditgesellschaften, nicht besonders aufgeführte Genossenschaften  
2) Kirchengemeinden, Kultusgemeinschaften, Stiftungen, Vereine

## Assekuranzwerte der Neubauten nach Erstellern 1927

In 1000 Franken

99 Ersteller	Ein- fami- lien- häuser	Mehr- fami- lien- häuser	Wohn- häuser mit Ge- schäfts- lokalen	Grös- sere Nutz- bauten	Klei- nere Nutz- bauten	Pri- vate Klein- bauten	Neu- bauten über- haupt
Einzelpersonen . . . . .	5364	7619	9753	2154	390	481	25761
Einfache Gesellschaften . . .	142	2025	2230	701	35	115	5248
Bau-, Immobilien- (gemeinnützl.)	1308	11073	2861	258	35	2	15537
Genossenschaften   andere . . .	394	12452	6835	1440	45	3	21169
Aktiengesellschaften . . . . .	34	290	—	750	23	—	1097
Übrige Handelsgesellschaften .	284	2018	372	672	65	30	3441
Stadt Zürich . . . . .	1682	134	—	150	160	—	2126
Kanton, Bund . . . . .	—	—	—	—	47	—	47
Andere . . . . .	—	375	—	460	30	—	865
Zusammen . . . . .	9208	35986	22051	6585	830	631	75291

## Assekuranzwerte der eigentl. Wohngebäude nach Finanzierung 1927

100 Arten der Wohngebäude	Eigenbau		Bau mit öffentlicher Finanzbeihilfe		Bau ohne öffentliche Finanzbeihilfe	
	Stadt Zürich	anderer öffentl.	gemein- nütziger	anderer	gemein- nütziger	anderer
	1000 Fr.	1000 Fr.	1000 Fr.	1000 Fr.	1000 Fr.	1000 Fr.
Einfamilienhäuser . . .	1681,6	—	1252,0	—	56,0	6218,0
Mehrfamilienhäuser . .	134,0	—	10875,0	—	198,0	24778,7
Wohnh.m. Geschäftslok.	—	—	2391,0	552,0	470,0	18638,0
Zusammen . . . . .	1815,6	—	14518,0	552,0	724,0	49634,7

## Neubauten nach Assekuranzwertstufen 1927

101 Assekuranz- wertstufen in Franken	Ein- fami- lien- häuser	Mehr- fami- lien- häuser	Wohn- häuser mit Ge- schäfts- lokalen	Geb. für Handel, Indus- trie, Ge- werbe	Ge- bäude für öffent- liche Be- triebe	Geb. für Schule, Kultus, öffentl. Verwal- tungen	Pri- vate Klein- bauten	Neu- bauten über- haupt
über 1 Million	—	1	—	1	—	—	—	2
500100–1 Mill.	—	3	2	3	—	—	—	8
300100–500000	—	7	11	1	—	1	—	20
200100–300000	2	29	39	1	—	—	—	71
150100–200000	6	83	25	2	—	—	—	116
100100–150000	16	54	20	5	—	2	—	97
50100–100000	19	30	4	7	—	1	—	61
20100– 50000	70	4	1	11	3	1	9	99
bis 20000	115	—	—	19	8	4	50	196

## Neubauten nach Stadtkreisen 1927

102 Stadtkreise	Einfamilienhäuser				Mehrfamilienhäuser, Wohnhäuser mit Geschäftslokalen			
	Zahl	Besetzte Fläche m <sup>2</sup>	Raum- inhalt m <sup>3</sup>	Asseku- ranzwert 1000 Fr.	Zahl	Besetzte Fläche m <sup>2</sup>	Raum- inhalt m <sup>3</sup>	Asseku- ranzwert 1000 Fr.
1	—	—	—	—	—	—	—	—
2	8	7 300	7 518	603,0	47	30 780	141 337	10 813,7
3	135	30 430	51 661	2 440,6	43	22 405	113 399	7 680,0
4	—	—	—	—	23	7 930	68 621	4 268,0
5	8	5 347	3 376	232,0	25	7 192	64 450	3 879,0
6	53	19 632	34 799	2 635,0	103	65 226	257 855	17 750,0
7	21	27 860	34 711	3 047,0	57	35 899	146 798	10 455,0
8	3	2 792	3 473	250,0	15	7 661	43 325	3 191,0
Stadt	228	93 361	135 538	9 207,6	313	177 093	835 785	58 036,7

103 Stadtkreise	Andere Gebäude				Neubauten überhaupt			
	Zahl	Besetzte Fläche m <sup>2</sup>	Raum- inhalt m <sup>3</sup>	Asseku- ranzwert 1000 Fr.	Zahl	Besetzte Fläche m <sup>2</sup>	Raum- inhalt m <sup>3</sup>	Asseku- ranzwert 1000 Fr.
1	5	3 359	30 118	2 170,0	5	3 359	30 118	2 170,0
2	20	7 968	16 050	1 113,5	75	46 048	164 905	12 530,2
3	14	5 922	26 449	1 304,8	192	58 757	191 509	11 425,4
4	8	5 903	19 405	911,0	31	13 833	88 026	5 179,0
5	16	6 500	17 331	569,5	49	19 039	85 157	4 680,5
6	30	12 002	11 751	765,0	186	96 860	304 405	21 150,0
7	27	36 014	17 617	949,3	105	99 773	199 126	14 451,3
8	9	1 708	4 913	264,0	27	12 161	51 711	3 705,0
Stadt	129	79 376	143 634	8 047,1	670	349 830	1 114 957	75 291,4

## Gebäudeabbrüche 1927

104 Stadtkreise	Eigentl. Wohngeb.		And. größ. Gebäude		Kleinere Gebäude		Gebäude überhaupt	
	Zahl	Asseku- ranzwert Fr.	Zahl	Asseku- ranzwert Fr.	Zahl	Asseku- ranzwert Fr.	Zahl	Asseku- ranzwert Fr.
1	9	474 700	3	492 000	9	73 200	21	1 039 900
2	11	654 900	2	204 000	20	165 700	33	1 024 600
3	9	367 500	—	—	13	106 300	22	473 800
4	6	302 900	3	301 800	21	185 300	30	790 000
5	1	88 000	—	—	7	23 300	8	111 300
6	7	123 400	—	—	7	19 900	14	143 300
7	1	12 000	—	—	10	36 500	11	48 500
8	2	42 700	—	—	8	88 700	10	131 400
Stadt	46	2 066 100	8	997 800	95	698 900	149	3 762 800

# Neubauwohnungen 1927

## Nach Gebäudearten, Wohnungsgröße und Zubehör

105 Gebäudearten Wohnungszubehör *)	Wohnungsgröße						Zusammen
	1 Zimmer	2 Zimmer	3 Zimmer	4 Zimmer	5 Zimmer	6 u. m. Zimmer	
Einfamilienhäuser . . . . .	—	—	83	39	44	62	228
Mehrfamilienhäuser . . . . .	28	125	903	338	42	31	1467
Wohnhäuser mit Geschäftslokalen	11	72	390	234	15	13	735
Andere . . . . .	—	4	12	6	2	3	27
<b>Neubauwohnungen zusammen . . .</b>	<b>39</b>	<b>201</b>	<b>1388</b>	<b>617</b>	<b>103</b>	<b>109</b>	<b>2457</b>
Eigenes Badezimmer . . . . .	16	165	1250	574	93	109	2207
Andere eigene Badeinrichtung . .	—	2	—	16	7	—	25
Eigenes Bad überhaupt . . . . .	16	167	1250	590	100	109	2232
Wohnungen mit Mansarde . . . . .	—	1	50	121	32	51	255

\*) Sämtliche Neubauwohnungen haben eigene Küche  
Küchen, Mansarden und Nebenräume sind bei der Wohnungsgröße nicht berücksichtigt  
Die Wohnküche gilt als Küche

## Nach Wohnungsgröße, Ersteller und Finanzierung

106 Ersteller Finanzierung	Wohnungsgröße						Zusammen
	1 Zimmer	2 Zimmer	3 Zimmer	4 Zimmer	5 Zimmer	6 u. m. Zimmer	
Einzelpersonen . . . . .	6	37	259	206	42	58	608
Einfache Gesellschaften . . . . .	1	23	75	48	—	6	153
Bau-, Immobilien- (gemeinnützige Genossenschaften   andere . . . . .	18	67	560	112	24	13	794
Aktiengesellschaften . . . . .	5	63	370	165	27	30	660
Übrige Handelsgesellschaften . . .	1	1	—	8	1	1	12
Andere private Bauherren . . . . .	—	2	39	34	9	1	85
Öffentliche Körperschaften . . . .	8	8	2	—	—	—	18
<b>Privatbau zusammen . . . . .</b>	<b>39</b>	<b>201</b>	<b>1305</b>	<b>573</b>	<b>103</b>	<b>109</b>	<b>2330</b>
Öffentliche Körperschaften . . . .	—	—	83	44	—	—	127
<b>Neubauwohnungen überhaupt . . .</b>	<b>39</b>	<b>201</b>	<b>1388</b>	<b>617</b>	<b>103</b>	<b>109</b>	<b>2457</b>
Eigenbau der Stadt . . . . .	—	—	83	44	—	—	127
Anderer öffentlicher Bau . . . . .	—	—	—	—	—	—	—
Bau mit öffentl. (gemeinnütziger Finanzbeihilfe   anderer . . . . .	26	74	541	96	24	12	773
Bau ohne öffentl. (gemeinnütziger Finanzbeihilfe   anderer . . . . .	—	10	12	6	—	—	28
Bau ohne öffentl. (gemeinnütziger Finanzbeihilfe   anderer . . . . .	—	1	15	12	—	1	29
Bau ohne öffentl. (gemeinnütziger Finanzbeihilfe   anderer . . . . .	13	116	737	459	79	96	1500

## Neubauwohnungen nach Stadtkreisen 1927

107 Stadtkreise	Wohnungsgröße						Neu- bau- woh- nun- gen zusam- men	Davon	
	1 Zim- mer	2 Zim- mer	3 Zim- mer	4 Zim- mer	5 Zim- mer	6 und mehr Zim- mer		mit eigenem Bade- zimmer	mit and. eigener Badein- richtg.
1	—	—	—	—	—	2	2	2	—
2	—	10	138	113	10	31	302	297	—
3	8	23	308	118	10	3	470	324	23
4	5	26	167	12	2	1	213	155	—
5	—	13	164	41	9	—	227	227	—
6	23	91	341	199	43	43	740	708	2
7	3	28	201	108	24	26	390	382	—
8	—	10	69	26	5	3	113	112	—
<b>Stadt</b>	<b>39</b>	<b>201</b>	<b>1388</b>	<b>617</b>	<b>103</b>	<b>109</b>	<b>2457</b>	<b>2207</b>	<b>25</b>

## Wohnungsbestand 1927

Nach Fortschreibung\*)

108 Wohnungs- größe Stadtkreise	Be- stand am Jahres- anfang	Wohnungszuwachs			Wohnungsabgang			Netto- Zu- wachs	Be- stand am Jahres- ende
		Neu- bau- ten	Ver- ände- rungs- bauten	zu- sam- men	Ver- ände- rungs- bauten	Ab- brüche Brand	zu- sam- men		
<b>Zimmerzahl</b>									
1	854	39	7	46	2	1	3	43	897
2	6825	201	28	229	21	20	41	188	7013
3	21448	1388	47	1435	44	43	87	1348	22796
4	14875	617	36	653	31	38	69	584	15459
5	5462	103	12	115	21	9	30	85	5547
6 u. mehr	4295	109	11	120	11	20	31	89	4384
<b>Stadtkreis</b>									
1	4863	2	13	15	21	20	41	— 26	4837
2	4408	302	24	326	20	37	57	269	4677
3	8350	470	30	500	22	33	55	445	8795
4	8438	213	12	225	20	17	37	188	8626
5	3958	227	5	232	4	2	6	226	4184
6	11446	740	23	763	22	15	37	726	12172
7	6674	390	5	395	2	2	4	391	7065
8	5622	113	29	142	19	5	24	118	5740
<b>Zusammen</b>	<b>53759</b>	<b>2457</b>	<b>141</b>	<b>2598</b>	<b>130</b>	<b>131</b>	<b>261</b>	<b>2337</b>	<b>56096</b>

\*) In der Fortschreibung können jene Veränderungen in der Wohnungsgröße und im Wohnungsbestand nicht berücksichtigt werden, die ohne bauliche Eingriffe entstanden sind (Umwandlung von Wohnungen in Geschäftslokale, von Geschäftslokalen in Wohnungen, Wohnungszusammenlegungen, Wohnungsteilungen usw.). Die Korrektur der Fortschreibung erfolgt nach der nächsten Wohnungszählung

# Wohnungswechsel und Wohnungsverbrauch 1927

## Nach Monaten

109 Monate	Umzüge mit beibe- haltener Wohnung	Neubeanspruchte Wohnungen			Aufgegebene Wohnungen			Neu bean- spruchte Wohnun- gen netto
		durch Umzüge	durch Zuzüge	über- haupt	durch Umzüge	durch Wegzüge	über- haupt	
Januar . .	231	172	92	264	93	96	189	75
Februar . .	103	71	54	125	51	88	139	- 14
März . . .	443	129	108	237	77	247	324	- 87
April . . .	2482	673	402	1075	216	217	433	642
Mai . . . .	246	239	131	370	59	112	171	199
Juni . . . .	165	159	104	263	64	140	204	59
Juli . . . .	595	332	189	521	89	161	250	271
August . .	165	173	87	260	55	107	162	98
September .	382	160	105	265	69	227	296	- 31
Oktober . .	2050	772	419	1191	196	248	444	747
November .	177	197	113	310	70	111	181	129
Dezember .	190	140	101	241	47	97	144	97
Jahr . . .	7229	3217	1905	5122	1086	1851	2937	2185

## Nach Stadtkreisen

110 Stadtkreise	Umzüge mit beibe- haltener Wohnung	Neubeanspruchte Wohnungen			Aufgegebene Wohnungen			Neu bean- spruchte Wohnun- gen netto
		durch Umzüge	durch Zuzüge	über- haupt	durch Umzüge	durch Wegzüge	über- haupt	
1	577	318	142	460	141	173	314	146
2	546	221	198	419	82	137	219	200
3	1189	521	237	758	160	238	398	360
4	1186	519	255	774	202	270	472	302
5	614	236	139	375	79	119	198	177
6	1639	735	514	1249	234	469	703	546
7	775	329	218	547	98	213	311	236
8	703	338	202	540	90	232	322	218
Stadt	7229	3217	1905	5122	1086	1851	2937	2185

## Bilanz über den Wohnungsverbrauch

Nach der Statistik des Wohnungswechsels

Nach der Baustatistik\*)

111 Heimat des Wohnungs- inhabers	Neu bean- spruchte Wohnun- gen	Aufge- gebene Wohnun- gen	Neu bean- spruchte Wohnun- gen netto
Schweizer .	4465	2487	1978
Ausländer .	657	450	207
Zusammen	5122	2937	2185

112 Wohnungen	Zahl
Leerstehend am Anfang .	222
Reiner Jahreszuwachs .	2361
Gesamtangebot . . . .	2583
Leerstehend am Ende . .	328
Verbrauch . . . . .	2255

\*) Für das vom 1. Dezember bis 30. November laufende Wohnungsmarktjahr

# Leerstehende Wohnungen 1. Dezember 1927

## Nach Wohnungsgröße

113 Wohnungs- größe	Woh- nungs- bestand	Leerstehende Wohnungen		Wohnungen nach der Dauer des Leerstehens			Leere Ver- kaufs- objekte*)	Leere Miet- wohnungen	
		im ganzen	in % aller Woh- nungen	bis 1 Monat	1-2 Monate	über 2 Monate		im ganzen	bereits ver- mietet
1 Zimmer	890	7	0,79	3	3	1	—	7	3
2 Zimmer	7010	15	0,21	7	7	1	—	15	10
3 Zimmer	22690	75	0,33	16	56	3	—	75	28
4 Zimmer	15430	120	0,78	9	88	23	—	120	25
5 Zimmer	5540	62	1,12	5	49	8	1	61	10
6 u. mehr Z.	4380	49	1,12	2	25	22	11	38	11
Überhaupt	55940	328	0,59	42	228	58	12	316	87

\*) Zum Verkauf bestimmte Einfamilienhäuser

## Nach Stadtkreisen

114 Stadtkreise	Woh- nungs- bestand	Leerstehende Wohnungen		Leerstehende Wohnungen nach der Zimmerzahl					Davon Ge- schäfts- woh- nungen
		im ganzen	in % aller Woh- nungen	1-2 Zim- mer	3 Zim- mer	4 Zim- mer	5 Zim- mer	6 u. mehr Zim.	
1	4840	20	0,41	5	4	3	4	4	2
2	4670	84	1,80	1	9	42	17	15	4
3	8790	6	0,07	3	2	—	1	—	2
4	8580	9	0,10	5	2	1	1	—	1
5	4180	2	0,05	—	1	1	—	—	1
6	12090	101	0,84	3	39	38	10	11	—
7	7050	72	1,02	2	14	25	18	13	—
8	5740	34	0,59	3	4	14	8	5	—
Stadt	55940	328	0,59	22	75	124	59	48	10

## Mietwohnungen nach Preisstufen

115 Wohnungs- größe	Reine Miet- woh- nungen	Davon haben einen Jahresmietpreis von Franken							
		bis 1000	1001 bis 1200	1201 bis 1500	1501 bis 2000	2001 bis 2500	2501 bis 3000	über 3000	unbe- kannt
1 Zimmer	5	5	—	—	—	—	—	—	—
2 Zimmer	11	7	4	—	—	—	—	—	—
3 Zimmer	73	3	3	8	55	3	1	—	—
4 Zimmer	119	—	2	2	38	51	17	7	2
5 Zimmer	60	—	—	—	3	10	32	14	1
6 u. mehr Z.	38	—	—	—	—	—	5	31	2
Überhaupt	306	15	9	10	96	64	55	52	5



## Leerstehende Geschäftslokale 1. Dezember 1927

116 Art der Geschäftslokale	Zahl der reinen Ge- schäfts- lokale	Dauer des Leerstehens			Nutz- bare Boden- fläche  m <sup>2</sup>	Jahresmietpreis	
		bis 1 Monat	1-2 Mo- nate	über 2 Mo- nate		im gan- zen	pro m <sup>2</sup> nutzb. Boden- fläche
		m <sup>2</sup>	m <sup>2</sup>	m <sup>2</sup>		Fr.	Fr.
Läden, Verkaufslokale . . .	18	16	494	836	1346	85100	63
Bäckereien, Metzgereien . .	—	—	—	—	—	—	—
Wirtschaften aller Art . . .	—	—	—	—	—	—	—
Bureaux aller Art . . . . .	37	56	1087	2693	3836	131020	34
Magazine, Keller, Remisen .	19	345	1614	757	2716	41060	15
Werkstätten, Fabrikräume .	23	413	189	5373	5975	86430	14
Andere und unbestimmte . .	2	—	16	20	36	1700	47
Überhaupt . . . . .	99	830	3400	9679	13909	345310	25

## Städtischer Wohnungsnachweis 1927

### Angemeldete und leerstehende unmöblierte Wohnungen ohne Geschäftslokale

117 Wohnungsgröße Stadtkreise	Angemeldete Wohnungen				Leerstehende Wohnungen			
	1. Januar	1. April	1. Juli	1. Oktober	1. Januar	1. April	1. Juli	1. Oktober
	1 Zimmer . . . . .	4	3	1	2	1	1	—
2 » . . . . .	20	3	22	8	6	1	5	7
3 » . . . . .	194	149	158	63	39	24	53	51
4 » . . . . .	163	104	184	147	39	63	69	124
5 » . . . . .	105	67	97	61	30	19	49	51
6 u. mehr Zimmer	56	49	59	49	17	23	25	38
1. Stadtkreis . . . . .	25	11	27	22	5	7	13	18
2. » . . . . .	110	98	114	66	12	14	64	59
3. » . . . . .	30	40	48	4	2	3	16	3
4. » . . . . .	22	3	17	5	2	1	3	3
5. » . . . . .	12	5	8	4	1	—	1	1
6. » . . . . .	184	98	117	118	48	50	35	94
7. » . . . . .	91	88	114	74	33	36	56	63
8. » . . . . .	68	32	76	37	29	20	13	31
Zusammen . . . . .	542	375	521	330	132	131	201	272

# Kleinhandelspreise 1927

## Nahrungsmittel, Brenn- und Leuchtstoffe, Seife

(Index-Artikel)

118 Artikel	Verkaufs- einheit	Häufigster Preis pro Verkaufseinheit Mitte des Monats					Jahres- ver- brauchs- mengen im Index
		Dez. 1926	März 1927	Juni 1927	Sept. 1927	Dez. 1927	
		Rp.	Rp.	Rp.	Rp.	Rp.	
<b>1. Nahrungsmittel</b>							
Milch (Vollmilch) . . . . .	Liter	35	35	35	36	38	11001
Butter, Zentrifugen Ia . . . .	kg	550	575	525	540	590	22 kg
Käse, Emmentaler Ia . . . . .	kg	350	340	340	365	375	16 kg
Eier, ausländische . . . . .	Stück	24	17	18	20	23	400 Stk.
Rindfleisch, Siedefleisch <sup>1)</sup> . .	kg	350	345	345	345	345	30 kg
Rindfleisch, Bratenstücke <sup>1)</sup> .	kg	360	350	350	350	350	30 kg
Kalbfleisch, Bratenstücke Ia <sup>1)</sup>	kg	480	435	460	480	470	5 kg
Kalbfleisch, Bratenstücke IIa <sup>1)</sup>	kg	405	355	395	410	395	5 kg
Schweinefleisch, mager <sup>1)</sup> . . .	kg	450	450	430	435	435	20 kg
Magerspeck, einh., geräuchert	kg	505	505	500	510	505	10 kg
Schweinefett, roh (Schmer) . .	kg	275	280	280	280	280	7 kg
Schweineschmalz, amerikan. . .	kg	290	260	260	260	260	7 kg
Kokosfett in Tafeln . . . . .	kg	230	230	230	230	230	4 kg
Bratfett, ohne Butterzusatz . .	kg	200	200	200	200	200	4 kg
Arachidöl . . . . .	Liter	175	180	180	180	180	5 l
Brot (Vollbrot, lange Form) . .	kg	58	58	58	58	58	400 kg
Weißmehl . . . . .	kg	70	70	70	70	70	35 kg
Maisgrieß . . . . .	kg	41	40	40	40	40	6 kg
Reis, italienisch, glaciert . . .	kg	88	87	86	84	72	10 kg
Hafergrütze, offen . . . . .	kg	60	60	62	64	68	5 kg
Rollgerste, grobkörnig . . . . .	kg	63	63	63	63	63	5 kg
Teigwaren, offen . . . . .	kg	96	96	96	96	92	30 kg
Bienenhonig, einheim., offen . .	kg	500	500	500	550	550	2 kg
Kristallzucker, weiß . . . . .	kg	56	64	64	64	60	70 kg
Schokolade, ménage . . . . .	kg	340	340	330	330	330	7 kg
Kaffee, Santos, geröstet . . . .	kg	515	490	475	485	485	10 kg
Erbsen, gelbe, ganze . . . . .	kg	120	130	130	125	125	10 kg
Bohnen, weiße . . . . .	kg	50	47	46	46	58	10 kg
Kartoffeln, Herbstpreis . . . . .	q	1800	1800	1800	1800	1500	125 kg
Kartoffeln, Tagespreis . . . . .	kg	24	26	<sup>2)</sup> 35	20	20	125 kg
<b>2. Brennstoffe usw.</b>							
Tannenholz, Spalte 1 m lang	Ster	3400	3400	3400	3400	3400	1/4 Ster
Buchenholz, Spalte 1 m lang	Ster	3800	3800	3800	3800	3800	1 Ster
Gaskoks, mittelgroß, 25/45 mm	q	850	850	750	750	750	50 kg
Anthrazit, belgisch, 30/50 mm	q	1320	1320	1200	1200	1230	150 kg
Braunkohlenbriketts . . . . .	q	800	800	760	760	780	250 kg
Kochgas . . . . .	m <sup>3</sup>	22,5	22,5	22,5	20	20	400 m <sup>3</sup>
Elektrischer Hochtarif . . . . .	kWh	55	55	50	50	55	65 kWh
Lichtstrom   Niedertarif . . . . .	kWh	25	25	20	20	25	35 kWh
Kernseife Ia, weiß . . . . .	kg	170	168	158	163	163	18 kg

1) Mit Knochen — 2) Mittel aus den Preisen für alte und neue Kartoffeln

# Zürcher Lebenskosten-Index 1927

Berechnet nach den eidgenössischen Verständigungsgrundlagen

Nahrung, Heizung, Beleuchtung, Reinigung — Juni 1914 = 100

119 Verbrauchsgruppen	Bisherig. Höchst- stand*)	Seitherig. Tiefst- stand	4. Vj. 1926	1. Vj. 1927	2. Vj. 1927	3. Vj. 1927	4. Vj. 1927
Milch, Milchprodukte . .	204	136	152	141	140	140	150
Eier . . . . .	500	150	198	207	173	190	223
Fleisch . . . . .	365	165	175	173	173	173	173
Fette, Speiseöle . . . . .	428	116	129	127	125	126	126
Brot, and. Getreideprodukte	225	157	158	158	158	158	157
Zucker, Honig . . . . .	414	114	118	138	139	142	135
Kaffee, Schokolade . . . .	196	136	173	171	164	165	165
Kartoffeln, Hülsenfrüchte .	288	111	124	142	150	150	121
Nahrung überhaupt . . . .	246	152	157	154	152	153	157
Holz, Kohle . . . . .	354	173	178	180	175	173	175
Gas, Elektrisch . . . . .	231	116	116	116	112	103	107
Seife . . . . .	459	154	156	155	151	147	150
Heizung, Beleuchtung, Seife	271	126	137	137	133	127	130

\*) Er wurde von jeder Verbrauchsgruppe im Laufe der Jahre 1919/20 erreicht

## Gruppen- und Gesamtindex — Juni 1914 = 100

120 Monate Städte	Nahrung	Heizung, Beleuchtg., Reinigung	Beklei- dung	Zusammen (ohne Miete)	Miete	Gesamt- index
Anteilquoten →	57	7	15	79	21	100
Januar . . . .	155	137	174	157	191	164
Februar . . . .	155	137	174	157	191	164
März . . . . .	153	137	174	155	191	163
April . . . . .	153	133	168	154	194	162
Mai . . . . .	152	133	168	153	194	162
Juni . . . . .	153	132	168	154	194	162
Juli . . . . .	154	126	168	154	195	163
August . . . . .	152	126	168	153	195	162
September . . .	154	127	168	154	195	163
Oktober . . . .	155	130	170	156	198	165
November . . .	157	130	170	157	198	166
Dezember . . .	158	130	170	158	198	166
Jahresmittel	154	132	170	155	195	163
Bern . . . . .	158	151	176	161	192	168
Basel . . . . .	152	151	161	154	184	160
St. Gallen . . .	152	148	175	156	139	152
Schweiz . . . .	158	142	162	157	172	160

## Arbeitsmarkt

Berichte des städtischen Arbeitsamtes

### Nach Berufsgruppen 1927

121 Berufsgruppen	Offene Stellen <sup>1)</sup>		Stellensuchende <sup>1)</sup>		Stellenbesetzungen	
	Männer	Frauen	Männer	Frauen	Männer	Frauen
Landwirtschaft, Gärtnerei . .	325	—	511	—	295	—
Lebens- und Genußmittel . .	8	21	137	29	8	16
Bekleidung, Reinigung, Leder .	180	382	370	357	154	237
Bauten und } Gelernte . . . .	2348	—	4193	—	2271	—
Baustoffe } Ungelernte . . . .	1960	—	3094	—	1915	—
Holz und Glas . . . . .	1816	—	2482	—	1747	—
Textilindustrie . . . . .	11	55	55	60	6	28
Graphisches Gewerbe, Papier	13	181	63	186	9	140
Metall, Maschinen, } Gelernte .	1865	—	3136	—	1609	—
Elektr. Industrie } Ungel. . . .	379	—	449	—	338	—
Übrige Gewerbe u. Industrien	37	—	109	—	32	—
Handel und } Gelernte . . . .	323	266	518	390	259	205
Verwaltung } Ungelernte . . . .	275	95	605	67	245	56
Gastwirtschaft . . . . .	160	896	220	646	118	394
Verkehr . . . . .	129	—	469	—	99	—
Freie und gelehrte Berufe . .	158	12	189	33	119	4
Dienstboten . . . . .	—	1689	—	560	—	316
Übrige Berufsarten <sup>2)</sup> . . . .	607	212	1305	234	596	173
Zusammen . . . . .	10594	3809	17905	2562	9820	1569

1) Rest vom Vorjahr und Neumeldungen — 2) Fast ausschließlich Ungelernte mit wechselnder Beschäftigung

### Familienstand und Heimat der Stellensuchenden <sup>1)</sup> 1927

122 Monate	Familienstand				Heimat			
	Männer		Frauen		Männer		Frauen	
	ledig	verheiratet	ledig	verheiratet	Schweizer	Ausländer	Schweizer	Ausländer
Januar . . . .	1670	1568	214	39	2844	394	205	48
Februar . . . .	1599	1452	184	43	2674	377	178	49
März . . . . .	1445	1281	192	42	2390	336	186	48
April . . . . .	1073	938	198	50	1765	246	219	29
Mai . . . . .	1076	854	167	47	1713	217	176	38
Juni . . . . .	889	775	171	68	1485	179	203	36
Juli . . . . .	888	717	178	53	1437	168	193	38
August . . . .	898	756	192	64	1495	159	211	45
September . .	913	767	183	70	1481	199	202	51
Oktober . . .	969	806	209	68	1562	213	219	58
November . .	1130	1005	197	75	1902	233	219	53
Dezember . . .	1420	1310	117	57	2376	354	141	33
Monatsmittel	1164	1019	184	56	1927	256	196	44

1) Rest vom Vormonat und Neumeldungen

## Arbeitsmarktlage nach Monaten 1927

123 Monate	Offene Stellen <sup>1)</sup>		Stellensuchende <sup>1)</sup>		Stellensuchende auf 100 offene Stellen		Besetzungen auf 100 Stellensuchende	
	Männer	Frauen	Männer	Frauen	Männer	Frauen	Männer	Frauen
	Januar . . .	677	290	3238	253	478	87	19
Februar . . .	532	313	3051	227	573	73	16	40
März . . . .	1168	486	2726	234	233	48	40	57
April . . . .	894	567	2011	248	225	44	41	64
Mai . . . . .	1144	454	1930	214	169	47	55	52
Juni . . . . .	793	431	1664	239	210	55	44	53
Juli . . . . .	864	391	1605	231	186	59	49	59
August . . . .	952	453	1654	256	174	57	52	52
September . .	1138	544	1680	253	148	47	61	54
Oktober . . .	996	441	1775	277	178	63	51	51
November . . .	835	362	2135	272	256	75	36	58
Dezember . . .	762	241	2730	174	358	72	26	55
Monatsmittel	896	414	2183	240	169	67	55	61

1) Rest vom Vormonat und Neumeldungen

## Arbeitsmarktlage wichtigster Berufe nach Monaten 1927

124 Monate	Bau			Holz und Glas			Maschinen, Metall, Elektrizität		
	Offene Stellen <sup>1)</sup>	Stellensuchende <sup>1)</sup>		Offene Stellen <sup>1)</sup>	Stellensuchende <sup>1)</sup>		Offene Stellen <sup>1)</sup>	Stellensuchende <sup>1)</sup>	
		absolut	auf 100 Stellen		absolut	auf 100 Stellen		absolut	auf 100 Stellen
Januar . . . .	286	1249	437	133	359	270	106	639	603
Februar . . . .	195	1297	665	99	303	306	112	628	561
März . . . . .	555	1058	191	175	332	190	164	578	352
April . . . . .	375	663	177	151	310	205	147	471	320
Mai . . . . .	495	602	122	147	297	202	267	481	180
Juni . . . . .	285	482	169	130	290	223	210	409	195
Juli . . . . .	309	476	154	194	284	146	193	399	207
August . . . .	329	534	162	186	274	147	234	389	166
September . .	466	553	119	166	248	149	297	384	129
Oktober . . . .	432	634	147	158	278	176	222	337	152
November . . .	308	796	258	179	305	170	191	400	359
Dezember . . .	280	1401	500	137	273	199	148	411	278
Monatsmittel	360	812	256	155	296	191	191	460	241

1) Rest vom Vormonat und Neumeldungen

## Handelsregister

### Eingetragene Firmen nach Rechtsform und Alter Ende 1927

125 Eintragungsjahr	Einzel- firmen	Kollektiv-	Kom- mandit-	Aktien-	Genos- sen- schaften	An- dere	Zürcher Firmen zusammen	Aus- wärtige Firmen (Filialen)
		Gesellschaften						
bis 1885	67	44	30	32	3	5	181	5
1886-1890	32	11	8	15	6	5	77	1
1891-1895	54	24	9	10	8	4	109	2
1896-1900	107	21	16	16	11	3	174	3
1901-1905	182	28	29	16	29	10	294	7
1906-1910	196	32	23	45	81	16	393	15
1911-1915	280	57	35	58	70	25	525	21
1916-1920	771	114	68	160	153	81	1347	26
1921-1925	850	185	117	382	236	121	1891	63
1926 u. 1927	680	162	126	233	229	28	1458	43
Zusammen	3219	678	461	967	826	298	6449	186

### Eingetragene Firmen nach Zweck und Rechtsform Ende 1927

126 Zweck der Firmen	Ein- zel- firmen	Kollektiv-	Kom- mandit-	Ak- tien-	Genos- sen- schaften	An- dere	Zu- sam- men
		Gesellschaften					
Urproduktion . . . . .	10	5	1	11	—	1 <sup>1)</sup>	28
Industrie, Gewerbe							
Lebens- u. Genussmittel .	166	11	9	10	6	—	202
Bekleidung . . . . .	281	62	37	22	3	—	405
Baugewerbe . . . . .	332	90	37	22	9	—	490
Textilindustrie . . . . .	25	16	22	40	—	—	103
Chemische Industrie . . .	33	11	7	30	6	—	87
Maschinen, Metall . . . .	164	50	43	69	7	—	333
Graph. Gewerbe, Verlag . .	65	28	10	40	11	—	154
Übrige . . . . .	70	14	8	20	7	—	119
Zusammen . . . . .	1136	282	173	253	49	—	1893
Handel							
Eigentlicher Handel . . .	1591	331	253	370	74	—	2619
Immobilien <sup>2)</sup> . . . . .	—	1	—	30	467	—	498
Banken . . . . . [rungen	17	5	13	28	9	2 <sup>3)</sup>	74
Beteiligungen, Finanzie- Versicherungen . . . . .	3	1	1	164	9	—	178
Hotels, Wirtschaften . . . .	18	9	—	13	2	—	42
Übrige . . . . .	231	6	1	5	19	—	262
Zusammen . . . . .	155	29	19	52	17	—	272
Zusammen . . . . .	2015	382	287	662	597	2	3945
Verkehr . . . . .	44	7	—	29	—	—	80
Pensions-, Krankenkassen	—	—	—	—	59	121	180
Andere Zwecke . . . . .	14	2	—	12	121	174	323
Zusammen . . . . .	3219	678	461	967	826	298	6449

1) Elektrizitätswerke des Kantons Zürich — 2) Bau- und Immobiliengesellschaften  
3) Zürcher Kantonalbank und Mobiliarleihkasse der Zürcher Kantonalbank

## Eintragungen und Löschungen von Firmen 1927

127 Vorgang	Einzel- fir- men	Kol- lek- tiv-	Kom- man- dit-	Ak- tien-	Ge- nos- sen- schaf- ten	An- dere (*)	Zür- cher Firmen zus.	Aus- wärtige Firmen (Fil.)
		Gesellschaften						
Stand am 1. Januar 1927 . . . . .	3085	677	436	906	739	285	6128	183
Eintragungen 1927 . . . . .	414	103	83	124	126	16	866	28
Löschungen 1927 . . . . .	280	102	58	63	39	3	545	25
Zunahme . . . . .	134	1	25	61	87	13	321	3
Stand am 31. Dezember 1927	3219	678	461	967	826	298	6449	186

\*) Vereine, Stiftungen, öffentliche Unternehmungen

## Bestand und Veränderungen des Aktienkapitals 1927

In 1000 Franken

128 Zweck der Firmen	Neu- ein- tra- gungen	Er- hö- hun- gen	Lö- schun- gen	Herab- setzun- gen	Ge- sam- zu- nahme	Kapital- bestand Ende 1927
Urproduktion . . . . .	—	1850	—	252	1598	9726
Industrie, Gewerbe						
Lebens- und Genußmittel . . . . .	200	49	—	49	200	8785
Bekleidung . . . . .	50	—	1900	—	— 1850	2498
Baugewerbe . . . . .	207	1200	2390	—	— 983	13179
Textilindustrie . . . . .	—	850	—	—	850	41185
Chemische Industrie . . . . .	60	—	5	—	55	14427
Maschinen, Metall . . . . .	1300	2150	3400	50	—	30827
Graphisches Gewerbe, Verlag	560	—	170	—	390	13521
Übrige . . . . .	—	25	100	50	— 125	5181
Zusammen . . . . .	2377	4274	7965	149	— 1463	129603
Handel						
Eigentlicher Handel . . . . .	3285	4720	10792	8225	— 11012	129195
Immobilien *) . . . . .	190	—	—	—	190	6082
Banken . . . . .	800	24500	700	—	24600	352287
Beteiligungen, Finanzierungen	85635	35247	3385	9347	108150	439415
Versicherungen . . . . .	2000	—	—	—	2000	117700
Hotels, Wirtschaften . . . . .	—	99	150	49	— 100	2100
Übrige . . . . .	1020	310	190	—	1140	7544
Zusammen . . . . .	92930	64876	15217	17621	124968	1054323
Verkehr . . . . .	465	150	265	—	350	13544
Pensions-, Krankenkassen . . . . .	.	.	.	.	.	.
Andere Zwecke . . . . .	310	—	—	—	310	3307
Zusammen . . . . .	96082	71150	23447	18022	125763	1210503

\*) Bau- und Immobiliengesellschaften

## Aktiengesellschaften nach Höhe des Aktienkapitals Ende 1927

129 Höhe des Aktienkapitals in Franken	Zahl der Aktiengesellschaften							Aktien-Kapital 1000 Fr.
	Indu- strie, Gewer- be	Handel	Banken	Finanz- gesell- schaf- ten )	Versi- cherung	Andere 2)	Zu- sammen	
über 50 Mill.	—	—	2	1	—	—	3	275 000
25-50 »	—	—	2	4	1	—	7	236 000
10-25 »	1	—	—	6	3	—	10	159 000
5-10 »	2	3	5	6	2	—	18	144 200
1-5 »	29	19	5	21	6	8	88	204 196
750001-1000000	12	18	4	11	—	5	50	47 050
500001- 750000	4	13	2	11	—	4	34	21 602
250001- 500000	33	70	5	36	—	10	154	67 621
200001- 250000	15	17	—	5	—	3	40	9 919
150001- 200000	14	36	2	7	1	5	65	12 740
100001- 150000	18	21	—	10	—	3	52	7 192
75001- 100000	36	97	1	26	—	11	171	16 908
50001- 75000	13	8	—	—	—	1	22	1 396
25001- 50000	40	71	—	8	—	5	124	5 676
10001- 25000	23	40	—	7	—	1	71	1 489
bis 10000	13	39	—	5	—	1	58	514
<b>Zusammen . .</b>	<b>253</b>	<b>452</b>	<b>28</b>	<b>164</b>	<b>13</b>	<b>57</b>	<b>967</b>	<b>1210 503</b>

1) Für Beteiligungen und Finanzierungen — 2) Darunter Hotels und Wirtschaften

## Sparkassen 1927

Nach Angaben der 6 Sparkassen in Zürich

130 Monate	Alle 6 Sparkassen Beträge in 1000 Franken				5 Sparkassen (ohne Kantonalbank)		
	Einzah- lungen	Rück- zahlungen	Zugang	Guthaben Endbestand	Einlagen Zahl	Bezüge Zahl	Sparhefte am Ende
Januar . . .	7174	5845	1329	193 697	14850	4253	74 332
Februar . . .	5531	4013	1518	195 215	10935	3471	74 831
März . . . . .	5132	4608	524	195 739	10240	3819	75 021
April . . . . .	4510	4562	— 52	195 687	7959	4149	75 129
Mai . . . . .	4456	3894	562	196 249	9518	4613	75 371
Juni . . . . .	3944	3796	148	196 397	7754	3987	75 592
Juli . . . . .	4322	4018	304	196 701	8037	4453	75 895
August . . . .	4279	3475	804	197 505	7784	4000	76 146
September . .	4417	4253	164	197 669	8521	3928	76 444
Oktober . . .	4469	4223	246	197 915	8303	4104	76 699
November . .	4179	3552	627	198 542	7980	3563	76 929
Dezember . .	3978	3840	138	198 680	9219	4803	77 276
<b>Jahr . . . . .</b>	<b>56391</b>	<b>50079</b>	<b>6312</b>	<b>1) 206 421</b>	<b>111110</b>	<b>49143</b>	<b>77 276</b>

Durchschnittlicher Zinsfuß aller Sparkassen im Berichtsjahr | 1927: 4,07 %  
| 1926: 4,07 %

1) Inbegriffen 7 740 826 Franken Zinsgutschriften auf Jahresende



# Abzahlungsverkäufe mit Eigentumsvorbehalt 1927

## Nach Warengattungen

Warengattungen	Verkäufe mit einem Forderungsbetrag von Franken					Verkäufe im ganzen	Forderungsbetrag 1000 Fr.	Anzahlung 1000 Fr.
	1 bis 500	501 bis 1000	1001 bis 2000	2001 bis 5000	über 5000			
Hausrat <sup>1)</sup> . . . . .	484	458	483	272	30	1727	2194,5	270,0
Musikinstrumente . . . . .	113	75	242	65	38	533	1008,5	136,3
Nähmaschinen <sup>2)</sup> . . . . .	845	102	3	—	—	950	377,5	38,9
Bureaumaschinen, Kassen	248	123	66	26	3	466	363,0	48,2
Gewerbliche Maschinen .	85	94	58	46	31	314	669,1	81,7
Anderes Geschäftsinventar	63	36	38	33	25	195	540,9	36,7
Velos, Motorräder . . . . .	219	41	88	24	—	372	260,0	51,2
Personen-Automobile . . .	5	12	28	140	185	370	2196,4	531,1
Andere Automobile . . . . .	1	3	6	29	50	89	977,1	225,4
Verschiedenes . . . . .	79	9	4	4	10	106	193,2	1,5
<b>Zusammen . . . . .</b>	<b>2142</b>	<b>953</b>	<b>1016</b>	<b>639</b>	<b>372</b>	<b>5122</b>	<b>8780,2</b>	<b>1421,0</b>

1) Für Privathaushaltungen; Mobiliar für Wirtschaften, Pensionen, Läden, Bureaux usw.  
ist unter „Anderes Geschäftsinventar“ eingereiht  
2) Einschließlich Nähmaschinen-Motoren

## Nach Wohnkreisen der Käufer

Wohnkreise der Käufer (Stadtkreise)	Zahl der Verkäufe	Forderungsbetrag in 1000 Fr.						Gesamt-Forderungsbetrag 1000 Fr.
		Hausrat <sup>1)</sup>	Musikinstrumente	Nähmaschinen <sup>2)</sup>	Geschäftsinventar	Automobile	Fahreräder, Verschiedenes	
1	802	247,7	185,7	48,4	392,2	696,7	129,7	1700,4
2	278	124,8	46,4	21,9	87,7	270,9	44,2	595,9
3	752	338,4	85,3	70,6	218,0	219,8	44,1	976,2
4	996	395,7	288,6	79,4	356,1	501,2	61,7	1682,7
5	514	204,3	98,9	42,6	55,5	323,3	30,0	754,6
6	955	531,2	116,5	66,0	234,9	574,5	66,8	1589,9
7	336	151,0	86,3	21,6	81,0	193,6	35,7	569,2
8	489	201,4	100,8	27,0	147,6	393,5	41,0	911,3
<b>Stadt</b>	<b>5122</b>	<b>2194,5</b>	<b>1008,5</b>	<b>377,5</b>	<b>1573,0</b>	<b>3173,5</b>	<b>453,2</b>	<b>8780,2</b>

1) Für Privathaushaltungen; Mobiliar für Wirtschaften, Pensionen, Läden, Bureaux usw.  
ist unter „Geschäftsinventar“ eingereiht  
2) Einschließlich Nähmaschinen-Motoren

# Fremdenverkehr

## Gäste nach Monaten 1927

Meldungen der Stadtpolizei

133 Monate	Hotels			Gast- höfe	Pen- sionen	Zu- sammen	Herkunft der Gäste	
	Rang I	Rang II A	Rang II B u. C				Schweiz	Ausland
Januar . .	3342	6501	6257	3310	232	19642	11059	8583
Februar . .	3464	6785	6254	3208	220	19931	11210	8721
März . . .	3478	7795	8081	4586	340	24280	14393	9887
April . . .	4368	8236	9384	4804	486	27278	15031	12247
Mai . . . .	4149	8030	9636	4617	451	26883	14567	12316
Juni . . . .	5062	9964	12284	5544	567	33421	16220	17201
Juli . . . .	7047	11708	14304	5796	651	39506	13924	25582
August . . .	9922	12855	15376	7101	1171	46425	13506	32919
September .	6389	10379	12254	5862	673	35557	16137	19420
Oktober . .	4166	8812	10467	5380	509	29334	17667	11667
November .	2642	6309	7961	4016	262	21190	13937	7253
Dezember .	2847	5923	6796	3420	299	19285	12080	7205
Jahr . . . .	56876	103297	119054	57644	5861	342732	169731	173001

## Gäste nach Herkunftsländern 1927

Meldungen der Stadtpolizei

134 Herkunftsländer	Hotels			Gast- höfe	Pen- sionen	Zu- sammen	Her- bergen, Asyle
	Rang I	Rang II A	Rang II B u. C				
Schweiz . . . . .	10327	39149	70657	46874	2724	169731	18626
Deutschland . . . . .	20105	37798	29203	6564	1384	95054	2261
Österreich, Liechtenstein	2021	3924	4710	1501	246	12402	484
Italien . . . . .	2119	2507	2112	641	137	7516	89
Frankreich . . . . .	3163	3859	2970	645	192	10829	70
Spanien, Portugal . . . .	922	716	386	42	33	2099	6
Großbritannien . . . . .	3340	2722	1242	86	276	7666	6
Belgien, Luxemburg . . .	489	793	364	80	36	1762	2
Niederlande . . . . .	1826	2337	938	80	150	5331	14
Nordische, Balt. Staaten .	837	927	804	378	83	3029	18
Polen . . . . .	382	389	378	101	15	1265	8
Rußland . . . . .	32	71	56	9	10	178	11
Ungarn . . . . .	1027	1004	969	152	41	3193	34
Tschechoslowakei . . . .	847	1322	1293	189	44	3695	84
Balkan, Europ. Türkei . .	870	992	784	98	78	2822	17
Nordamerika . . . . .	7033	3389	1531	135	280	12368	18
Zentral- und Südamerika	638	597	250	18	43	1546	4
Asien, Afrika, Australien	898	801	407	51	89	2246	16
Zusammen . . . . .	56876	103297	119054	57644	5861	342732	21768

## Logiernächte nach Monaten 1927

Mitteilungen der Betriebsinhaber

135 Monate	Hotels			Gast- höfe	Pen- sionen	Zu- sammen	Zahl der Fremden- betten
	Rang I	Rang II A	Rang II B u. C.				
Januar . . . . .	9288	13562	12394	9964	9488	54696	3856
Februar . . . . .	8469	13853	12552	9669	9071	53614	3881
März . . . . .	9794	16028	16042	13376	9975	65215	3973
April . . . . .	11314	17116	17444	14159	10863	70896	3988
Mai . . . . .	11617	17306	18914	14361	12365	74563	3996
Juni . . . . .	14578	20310	22408	14269	11841	83406	4006
Juli . . . . .	17838	21999	24438	14251	12247	90773	4036
August . . . . .	24898	26915	27389	16348	13527	109077	4107
September . . . . .	19046	22475	23246	15629	12367	92763	4034
Oktober . . . . .	12521	19317	20393	15581	12342	80154	3999
November . . . . .	9172	14463	15457	12725	10104	61921	3988
Dezember . . . . .	8796	12684	12687	11465	10335	55967	3997
Jahr . . . . .	157331	216028	223364	161797	134525	893045	3988
Zahl der Betriebe	6	7	26	22	19	80	.
Fremdenbetten .	886	823	1032	698	549	3988	3988

## Hotelbesetzung nach Monaten 1927

Verhältniszahlen nach den Mitteilungen der Betriebsinhaber

136 Monate	Von 100 Betten waren besetzt						Übernachtungen pro Gast		
	Hotels Rang I	Hotels Rang II A	Hotels Rang II B u. C.	Gast- höfe	Pen- sionen	Alle Be- triebe	Hotels, Gast- höfe	Pen- sionen	Alle Be- triebe
Januar . .	34,2	58,3	38,9	48,9	56,2	45,8	2,29	40,03	2,74
Februar . .	34,6	66,0	43,5	50,8	59,4	49,3	2,21	39,61	2,63
März . . .	36,1	62,3	50,2	62,4	59,0	53,0	2,27	28,42	2,64
April . . .	42,6	68,7	56,5	67,6	66,4	59,3	2,20	19,91	2,55
Mai . . . .	42,3	67,3	59,0	66,0	73,2	60,2	2,33	27,30	2,74
Juni . . . .	54,9	80,9	72,3	67,8	71,9	69,4	2,15	23,59	2,47
Juli . . . .	65,0	83,8	75,2	65,3	71,6	72,6	2,00	17,47	2,27
August . . .	88,2	97,2	85,5	74,4	77,9	85,7	2,08	11,46	2,32
September .	70,8	88,1	76,0	73,7	73,5	76,7	2,28	18,24	2,58
Oktober . .	45,6	75,6	63,6	70,8	72,9	64,7	2,33	22,81	2,71
November . .	34,5	58,5	50,1	60,3	61,2	51,8	2,46	39,16	2,91
Dezember . .	32,1	49,9	39,6	52,2	60,5	45,2	2,36	33,13	2,85
Jahr . . . .	48,7	71,8	59,3	63,5	67,1	61,3	2,22	22,61	2,75

# Verkehr

## Schweizerische Bundesbahnen 1927

Nach Angaben der statistischen Sektion des Generalsekretariates der S.B.B.

137 Stationen	Personenverkehr				Güterverkehr			
	Ausgegebene Fahrkarten			Ein- nahmen in 1000 Fr.	Frachtbrief- Positionen		Gütertonnen	
	Einfache Fahrt	Hin- und Rück- fahrt	Strecken- abonne- mente		Ver- sand	Emp- fang	Ver- sand	Emp- fang
Hauptbahnhof	790953	1296457	16985	18549,2	824985	833226	167695	599940
Enge . . . .	82532	161554	2159	753,6	10097	4996	880	1194
Letten . . . .	24445	23028	1297	69,9	52878	28263	3288	3132
Stadelhofen	71822	115828	1679	290,9	.	.	.	.
Tiefenbrunnen	19037	41887	1035	84,2	53947	49547	11180	87675
Wiedikon . .	39350	62365	7757	213,7	.	.	.	.
Wollishofen	18826	20569	4149	66,0	33185	23790	8871	34754
Zusammen . .	1046965	1721688	35061	20027,5	975092	939822	191914	726695

## Städtische Straßenbahn<sup>1)</sup> 1927

Monatsnachweise siehe Tabelle 153

138 Zeitraum	Geleistete Wagen- Kilometer	Beförderte Personen		Einnahmen aus Pers.Verkehr	
		im ganzen	pro Wagenkm.	im ganzen Franken	p.Wagenkm. Rappen
1. Vierteljahr .	3 361 063	15 257 640	4,54	3 144 627	93,56
2. Vierteljahr .	3 744 441	16 479 158	4,40	3 444 099	91,98
3. Vierteljahr .	3 954 607	16 885 052	4,27	3 556 085	89,92
4. Vierteljahr .	3 926 130	17 392 052	4,43	3 593 121	91,52
Jahr . . . .	14 986 241	66 013 902	4,40	13 737 932	91,67

<sup>1)</sup> Einschließlich Zürich-Höngg und Zürich-Albisrieden. Betriebslänge Ende 1927: 49,1 km

## Andere Bahnen, Dampfschiffahrt 1927

139 Verkehrsanstalten	Be- triebs- länge km	Beförderte Personen in Tausenden		Betriebseinnahmen in 1000 Franken		
		1927	1926	1927	1926	
Straßen- bahn {	Zürich-Örlikon-Seebach	10,44	5695,5	5461,7	1212,0	1199,1
	Limmattal . . . . .	11,53	1485,7	1337,8	378,3	355,7
Dolderbahnen . . . . .	1,37	438,9	441,6	112,1	112,0	
Seilbahn Rigiviertel . . . . .	0,28	619,4	582,9	77,0	72,3	
Seilbahn Technische Hochschule .	0,16	924,6	963,8	89,3	92,7	
Sihltalbahn . . . . .	19,00	1326,5	1311,6	1148,6	1085,3	
Ütlibergbahn . . . . .	9,13	215,5	219,4	248,5	255,9	
Forchbahn . . . . .	17,00	361,0	350,3	299,0	296,7	
Zürcher Dampfboot A.-G. . . . .	.	1089,1	1200,1	707,2	786,3	

## Post 1927

Nach Angaben der Kreispostdirektion Zürich

140 Zeitraum	Verkaufte Postwert- zeichen <sup>1)</sup> 1000 Fr.	Eingeschrie- bene Klein- sendungen <sup>2)</sup> Versand 1000 Stück	Stücksendungen (Paketpost)		Aufgegebe- ne Postan- weisungen <sup>3)</sup> 1000 Fr.	Aufgegebe- ne Nach- nahmen 1000 Stück
			Versand 1000 Stück	Empfang 1000 Stück		
			1. Vierteljahr	3814,6		
2. Vierteljahr	4092,2	586,7	1223,4	751,2	9893,4	624,3
3. Vierteljahr	4117,9	600,9	1196,3	750,2	10413,6	621,8
4. Vierteljahr	4625,7	659,1	1463,9	915,8	11020,1	721,1
<b>Jahr . . . .</b>	<b>16650,4</b>	<b>2435,5</b>	<b>4970,1</b>	<b>3088,9</b>	<b>40678,4</b>	<b>2676,2</b>

1) Einschließlich Barfrankierungen — 2) Einschließlich Einzugsaufträge — 3) Taxpflichtige

## Postcheck\*) 1927

Nach Angaben des Eidgenössischen Postcheckinspektorates

141 Zeitraum	Barverkehr		Giroverkehr		Gesamt- umsatz 1000 Fr.	Guthaben End- bestand 1000 Fr.
	Ein- zahlungen 1000 Fr.	Aus- zahlungen 1000 Fr.	Gut- schriften 1000 Fr.	Last- schriften 1000 Fr.		
1. Vierteljahr	169 878	95 886	420 040	494 344	1180 148	38 601
2. Vierteljahr	178 697	102 086	430 933	508 725	1220 441	37 420
3. Vierteljahr	184 344	106 419	446 569	524 580	1261 912	37 333
4. Vierteljahr	203 867	120 914	491 271	568 038	1384 090	43 520
<b>Jahr . . . .</b>	<b>736 786</b>	<b>425 305</b>	<b>1 788 813</b>	<b>2 095 687</b>	<b>5046 591</b>	<b>43 520</b>

\*) Das Postcheckamt Zürich umfaßt den Kanton Zürich (mit Ausnahme des Geschäftskreises des Postcheckamtes Winterthur) und den Kanton Zug  
Zahl der Rechnungsinhaber Ende Berichtsjahr 1927: 14561 — 1926: 13318

## Telegraph, Telephon 1927

Nach Angaben der Kreistelegraphendirektion Zürich

142 Zeitraum	Aufgegebene Telegramme (taxpflichtige)			Telephongespräche (taxpflichtige)		
	Inland 1000 Stück	Ausland 1000 Stück	Zusammen 1000 Stück	Lokal in 1000	Fern (ausgehend) in 1000	Zusammen in 1000
2. Vierteljahr	35,4	127,6	163,0	6476,6	1549,8	8026,4
3. Vierteljahr	40,0	127,5	167,5	6425,4	1600,9	8026,3
4. Vierteljahr	35,0	126,8	161,8	6982,6	1690,1	8672,7
<b>Jahr . . . .</b>	<b>140,4</b>	<b>509,1</b>	<b>649,5</b>	<b>26021,3</b>	<b>6293,5</b>	<b>32314,8</b>

Zahl der Telephonabonnenten Ende Berichtsjahr 1927: 21630 — 1926: 19993

## Zürcher Luftverkehr<sup>1)</sup> 1927

Nach Angaben der Flugplatzverwaltung Dübendorf

143 Vierteljahre Fluglinien	Abflüge von Zürich				Ankünfte in Zürich			
	Flug- zeuge	Passa- giere <sup>2)</sup>	Post kg	Fracht <sup>3)</sup> kg	Flug- zeuge	Passa- giere <sup>2)</sup>	Post kg	Fracht <sup>3)</sup> kg
1. Vierteljahr . .	—	—	—	—	—	—	—	—
2. Vierteljahr . .	355	969	4850	4743	362	880	1032	2235
3. Vierteljahr . .	473	1786	5508	6804	472	1611	1686	4716
4. Vierteljahr . .	68	134	—	149	68	149	205	187
Ad Astra								
Stuttgart . .	163	750	3314	1046	163	651	546	906
Luft Hansa								
Stuttgart . .	168	360	1294	112	168	401	584	413
München . . .	170	883	2967	3954	173	756	920	1110
Imp. Airways								
London . . .	127	351	1322	6333	127	352	504	3375
Balair								
Basel . . . .	130	179	1276	49	130	135	130	1191
Balair-Lufthansa								
Genf . . . .	138	366	185	202	141	345	239	143
Zusammen . . .	896	2889	10358	11696	902	2640	2923	7138

1) Regelmäßiger Linienverkehr — 2) Zahlende Passagiere — 3) Bezahlte Fracht

## Straßenverkehrsunfälle

Unfälle, Beteiligte und Unfallfolgen nach Monaten 1927

144 Monate	Zahl der Un- fälle	Beteiligte						Verletzte Personen			Sach- schaden 1000 Franken
		Stra- ßen- bahn	Autos	Mo- tor- räder	Velos	An- dere Fahrz.	Fuß- gänger	leicht	schwer	töd- lich	
Januar .	103	24	100	4	20	19	14	13	14	1	26,3
Februar .	111	34	99	4	19	26	15	11	14	—	16,8
März . .	173	29	152	13	57	20	33	29	35	2	37,8
April . .	184	35	158	19	65	18	40	33	32	1	26,4
Mai . . .	211	38	152	41	96	29	35	60	34	1	40,7
Juni . . .	203	35	170	20	77	18	53	52	40	3	37,6
Juli . . .	229	47	171	36	93	22	35	55	46	5	45,0
August .	221	31	186	34	88	22	41	48	41	1	40,2
September	272	52	245	35	92	27	43	47	51	5	48,3
Oktober .	255	59	203	32	109	29	38	55	42	2	48,1
November	220	52	199	31	62	28	34	42	46	2	77,3
Dezember	180	44	183	7	43	14	23	23	28	2	55,9
Jahr . . .	2362	480	2018	276	821	272	404	468	423	25	500,4

## Unfälle nach Stadtkreisen, Tagesstunden und Wochentagen 1927

145 Stadtkreise Tagesstunden	Mon- tag	Diens- tag	Mitt- woch	Donners- tag	Frei- tag	Sams- tag	Sonn- tag	Zu- sammen
1. Stadtkreis .	91	144	101	119	146	99	51	751
2. » .	30	27	24	27	25	18	18	169
3. » .	20	20	16	31	26	31	18	162
4. » .	56	63	61	49	73	78	24	404
5. » .	22	34	29	24	35	37	13	194
6. » .	54	34	62	53	28	68	21	320
7. » .	21	26	24	26	31	33	20	181
8. » .	18	30	20	30	24	41	18	181
Stadt . . . .	312	378	337	359	388	405	183	2362
0— 6 Uhr .	7	21	6	2	10	8	16	70
6—12 » .	90	108	89	120	135	123	30	695
12—18 » .	142	167	168	150	168	200	71	1066
18—24 » .	73	82	74	87	75	74	66	531

## Verletzte Personen bei den Straßenverkehrsunfällen 1927

146 Verkehrsstellung der Verletzten	Leichtverletzte			Schwerverletzte			Getötete			Zu- sam- men
	Män- ner	Frau- en	Kin- der	Män- ner	Frau- en	Kin- der	Män- ner	Frau- en	Kin- der	
Fußgänger . . . .	57	63	46	91	65	31	5	4	3	365
Führer auf Straßenbahn . .	—	—	—	—	—	—	—	—	—	—
Omnibus . . . .	—	—	—	—	—	—	—	—	—	—
Personenauto . .	8	—	—	3	—	—	—	—	—	11
Lieferungswagen	1	—	—	1	1	—	—	—	—	3
Lastauto . . . .	4	—	—	—	—	—	1	—	—	5
Motorrad . . . .	49	1	—	45	—	—	2	—	—	97
Velo . . . . .	147	13	8	109	11	6	3	—	—	297
Fuhrwerk . . . .	1	—	—	10	—	—	—	—	—	11
anderem Fahrzeug	7	4	3	10	1	—	2	—	—	27
Zusammen . . . .	217	18	11	178	13	6	8	—	—	451
Mitfahrer auf Straßenbahn . .	9	3	1	8	6	1	1	—	—	29
Omnibus . . . .	—	—	—	—	—	—	—	—	—	—
Personenauto . .	8	10	1	5	5	—	—	—	—	29
Lieferungswagen	2	2	—	1	—	—	1	—	—	6
Lastauto . . . .	3	—	—	1	—	—	—	—	—	4
Motorrad . . . .	6	9	2	3	4	—	2	—	—	26
Velo . . . . .	—	—	—	—	—	1	—	—	—	1
Fuhrwerk . . . .	—	—	—	—	—	—	—	—	—	—
anderem Fahrzeug	—	—	—	—	3	1	—	—	1	5
Zusammen . . . .	28	24	4	18	18	3	4	—	1	100
Verletzte im ganzen	302	105	61	287	96	40	17	4	4	916

## Sachschaden bei den Straßenverkehrsunfällen 1927

147 Höhe des Sachschadens in Franken	Zahl der Unfälle			Sachschaden in Franken bei Unfällen		
	mit Personenverletzungen	nur mit Sachschaden	überhaupt	mit Personenverletzungen	nur mit Sachschaden	überhaupt
Kein Sachschaden	449	.	449	.	.	.
bis 100	222	902	1124	11 000	37 000	48 000
100– 500	122	442	564	28 000	109 000	137 000
500– 1000	30	99	129	22 000	73 000	95 000
über 1000	28	68	96	72 000	148 000	220 000
Alle Unfälle	851	1511	2362	133 000	367 000	500 000

## Straffolgen der Straßenverkehrsunfälle 1927

148 Straffolgen	Unfälle mit nur 1 Beteiligten			Unfälle mit 2 und mehr Beteiligten			Unfälle überhaupt
	Personenverletzungen	nur Sachschaden	zusammen	Personenverletzungen	nur Sachschaden	zusammen	
Keine Folge . . .	86	286	372	171	531	702	1074
Polizeiübertretung	18	78	96	110	602	712	808
Strafuntersuchung	26	2	28	440	12	452	480
Alle Unfälle . . .	130	366	496	721	1145	1866	2362

## Unfälle nach Art und Zahl der Beteiligten 1927

149 Beteiligte	Zahl der Unfälle mit				Mit 2 gleichartigen Beteiligten	Mit 3 gleichartigen Beteiligten	Unfälle überhaupt	Bei diesen Unfällen Beteiligte		
	1	2	3	4				vorge-nannter Art	anderer Art	
	Beteiligten				bei 2	bei 3				
Straßenbahn . .	38	421	13	2	2	4	—	474	480	447
Omnibus . . . .	1	15	—	—	—	—	—	16	16	15
Personenauto . .	147	910	27	4	127	7	1	1088	1224	840
Taxameter . . . .	12	99	3	2	6	1	—	116	123	104
Lieferungswagen	42	219	2	—	12	—	—	263	275	211
Lastauto . . . .	84	276	7	—	13	—	—	367	380	277
Motorrad . . . .	40	220	5	—	11	—	—	265	276	219
Velo . . . . .	47	655	18	1	91	7	1	721	821	594
Fuhrwerk . . . .	67	120	6	—	1	—	—	193	194	131
And. Fahrzeuge .	14	59	3	—	2	—	—	76	78	63
Fußgänger . . .	14	357	16	4	—	7	3	391	404	388
Überhaupt . . .	506	1808	43	5	265	26	5	2362	4271	3289



# Städtische Betriebe 1927

Betriebsergebnisse nach Mitteilungen der Direktionen

## Gaswerk

### Gasversorgung und Kohlenverbrauch

150 Monate	Gesamt- verbrauch an Gas 1000 m <sup>3</sup>	Kostenlos abge- gebenes Gas <sup>1)</sup> 1000 m <sup>3</sup>	Verkauftes Gas im ganzen 1000 m <sup>3</sup>	Gasverkäufe an		Verbrauch an Kohle Tonnen
				Private in der Stadt 1000 m <sup>3</sup>	Aus- gemeinden 1000 m <sup>3</sup>	
Januar . . .	3395	121	3274	2642	632	8646
Februar . . .	3273	97	3176	2597	579	8388
März . . . . .	3328	93	3235	2584	651	8909
April . . . . .	3562	73	3489	2803	686	8414
Mai . . . . .	3269	64	3205	2527	678	8591
Juni . . . . .	3325	54	3271	2604	667	8209
Juli . . . . .	2937	56	2881	2211	670	8431
August . . . .	3106	67	3039	2326	713	8847
September . .	3401	78	3323	2603	720	9411
Oktober . . .	3570	101	3469	2748	721	10169
November . .	3540	112	3428	2729	699	9763
Dezember . .	3649	117	3532	2850	682	10330
Jahr . . . . .	40355	1033	39322	31224	8098	108108

1) Öffentliche Beleuchtung, städtische Verwaltung, Selbstverbrauch des Gaswerkes

## Wasserversorgung Wasserverbrauch

151 Monate	Wasser- verbrauch im ganzen 1000 m <sup>3</sup>	Davon		Tageswasserverbrauch		
		Quell- wasser 1000 m <sup>3</sup>	See- wasser 1000 m <sup>3</sup>	größter m <sup>3</sup>	mittlerer m <sup>3</sup>	kleinster m <sup>3</sup>
Januar . . .	1563	794	769	57 300	50 422	37 492
Februar . . .	1465	704	761	58 719	52 344	38 709
März . . . . .	1645	896	749	60 950	53 056	38 987
April . . . . .	1599	873	725	63 741	53 287	37 809
Mai . . . . .	1830	865	964	70 944	59 019	40 509
Juni . . . . .	1899	819	1079	74 196	63 289	42 896
Juli . . . . .	2028	839	1189	80 530	65 431	44 828
August . . . .	2009	881	1128	77 327	64 811	48 503
September . .	1802	881	920	68 458	60 051	44 187
Oktober . . .	1730	908	822	63 067	55 800	41 245
November . .	1642	868	774	60 994	54 756	40 134
Dezember . .	1674	788	886	65 660	53 993	41 039
Jahr . . . . .	20886	10116	10766	80 530	57 221	37 492

# Städtische Betriebe 1927

Betriebsergebnisse nach Mitteilungen der Direktionen

## Elektrizitätswerk

### Stromversorgung

152 Monate	Gesamtumsatz 1000 kWh	Eigenzeugung 1000 kWh	Von der Eigenerzeugung entfallen auf			
			Albula- werk	Wäggitäl- werk	Heidsee- werk	Letten- wasserkraft
			1000 kWh	1000 kWh	1000 kWh	1000 kWh
Januar . . .	22 325	19 170	8182	8 803	1 448	737
Februar . . .	21 357	18 600	6024	11 436	539	601
März . . . .	17 802	14 474	3671	9 396	555	852
April . . . .	18 559	15 199	7357	5 142	1 977	723
Mai . . . . .	17 535	15 114	10418	—	4 063	633
Juni . . . . .	16 451	13 963	10393	35	2 942	593
Juli . . . . .	14 755	12 363	9705	951	1 305	402
August . . . .	16 592	14 127	10122	2 070	1 935	—
September . .	16 768	14 096	9038	3 456	1 602	—
Oktober . . .	20 444	18 190	11640	3 998	1 946	606
November . . .	23 701	20 662	12812	5 680	1 667	503
Dezember . . .	25 624	22 592	10794	10 024	1 236	538
Jahr . . . . .	231 913	198 550	110156	60 991	21 215	6188

## Städtische Straßenbahn<sup>1)</sup>

153 Monate	Geleistete Wagen- Kilometer	Beförderte Personen		Einnahmen aus dem Personen-Verkehr	
		im ganzen	pro Wagenkm.	im ganzen Franken	p. Wagenkm. Rappen
Januar . . . .	1 148 039	5 138 317	4,48	1 054 266	91,83
Februar . . . .	1 048 675	4 813 057	4,59	989 750	94,38
März . . . . .	1 164 349	5 306 266	4,56	1 100 611	94,53
April . . . . .	1 143 648	5 291 118	4,63	1 101 741	96,34
Mai . . . . .	1 324 534	5 621 903	4,24	1 178 223	88,95
Juni . . . . .	1 276 259	5 566 137	4,36	1 164 135	91,21
Juli . . . . .	1 343 514	5 569 915	4,15	1 180 579	87,87
August . . . .	1 326 639	5 701 455	4,30	1 202 703	90,66
September . .	1 284 454	5 613 682	4,37	1 172 803	91,31
Oktober . . .	1 322 669	5 914 736	4,47	1 230 771	93,05
November . . .	1 279 395	5 604 032	4,38	1 152 066	90,05
Dezember . . .	1 324 066	5 873 284	4,44	1 210 284	91,41
Jahr . . . . .	14 986 241	66 013 902	4,40	13 737 932	91,67

<sup>1)</sup> Einschließlich Zürich-Höngg und Zürich-Albisrieden.  
Betriebslänge: Jahresanfang 48,2 km, Jahresende 49,1 km

# Fleischversorgung 1927

Nach Mitteilungen der städtischen Schlachthofverwaltung

## Schlachtungen und Einfuhr von frischem Fleisch

154 Tier- gattungen	Geschlachtete Tiere			Fleischge- wicht aus Schlacht- ungen 1) q	Einfuhr v. frischem Fleisch <sup>2)</sup>			Fleisch a. Schlacht- ung und Einfuhr q
	inlän- dische	auslän- dische	im ganzen		inlän- disches q	auslän- disches q	im ganzen q	
Stiere . . .	3205	—	3205	9905	285	—	285	10190
Ochsen . . .	1537	3149	4686	16393	2049	2170	4219	20612
Kühe . . .	4138	—	4138	11013	1656	6	1662	12675
Rinder . . .	4013	—	4013	10644	4245	19	4264	14908
Kälber . . .	38054	—	38054	24624	3474	249	3723	28347
Schafe . . .	793	15504	16297	3814	305	30	335	4149
Schweine . .	48360	961	49321	44427	9648	—	9648	54075
Pferde . . .	196	29	225	623	58	—	58	681
Andere . . .	79	—	79	13	427	—	427	440
Zusammen .	100375	19643	120018	121456	22147	2474	24621	146077

1) Konsumfähiges Fleisch von bankwürdigen Tieren, berechnet aus dem von der Schlachthofverwaltung festgestellten Schlachtgewicht aller Tiere

2) Gesundes, nicht beanstandetes Fleisch

## Fleischversorgung nach Monaten

In Doppelzentnern

155 Monate	Fleisch aus Schlach- tungen	Einfuhr von frischem Fleisch	Zu- sam- men 1)	Übrige Einfuhr <sup>2)</sup>				
				Fleisch- waren	Geflügel Wild	Fische	andere Tiere, Konser- ven	im ganzen
Januar . . .	8915	1673	10588	777	279	220	130	1406
Februar . . .	9411	2009	11420	686	251	212	118	1267
März . . . .	10616	2231	12847	890	242	235	66	1433
April . . . .	8968	2296	11264	916	260	281	96	1553
Mai . . . . .	9905	2245	12150	692	199	164	82	1137
Juni . . . . .	9971	2200	12171	837	236	177	77	1327
Juli . . . . .	9139	1893	11032	768	268	181	79	1296
August . . .	11530	1996	13526	789	311	210	165	1475
September .	9909	1989	11898	1044	376	203	87	1710
Oktober . . .	10946	1797	12743	1027	548	218	199	1992
November . .	11736	2242	13978	907	646	219	212	1984
Dezember . .	10410	2050	12460	1549	1108	238	166	3061
Zusammen .	121456	24621	146077	10882	4724	2558	1477	19641
Inlandware .	.	22147	.	6915	832	763	619	9129
Auslandware	.	2474	.	3967	3892	1795	858	10512

1) Konsumfähiges Fleisch; vgl. Anmerkung in Tabelle 154. — 2) Nicht beanstandete Ware

Von einer Berechnung des Fleischkonsums auf den Kopf der Bevölkerung wird abgesehen, weil die ziemlich erhebliche Fleischausfuhr nicht genügend erfaßt und in Abzug gebracht werden kann

# Personalbestand und Personalausgaben der Stadt Zürich

## Personal überhaupt nach Verwaltungsabteilungen 1927

156 Verwaltungs- abteilungen	Personalstand Ende 1927			Personalausgaben 1927 in 1000 Franken		
	Beamte, Ange- stellte	Arbeiter	Zu- sammen	Beamte, Ange- stellte	Arbeiter	Zu- sammen
Allg. Abteilung (Stadtrat) .	44	—	44	345	—	345
Stadtpräsident . . . . .	84	—	84	453	—	453
Finanzwesen . . . . .	120	44	164	692	181	873
Steuerwesen . . . . .	143	—	143	674	—	674
Polizeiwesen . . . . .	541	14	555	3238	76	3314
Gesundheitswesen . . . . .	166	168	334	1019	893	1912
Bauwesen I . . . . .	197	287	484	1380	1395	2775
Bauwesen II . . . . .	421	2505	2926	2856	13233	16089
Schulwesen (ohne Lehrer) <sup>1)</sup>	199	30	229	988	99	1087
Vormundsch.-u.Armenwesen	175	—	175	1017	—	1017
Betreibungsämter . . . . .	96	—	96	627	—	627
Friedensrichterämter . . . .	14	—	14	97	—	97
Zusammen . . . . .	2200	3048	5248	13386	15877	29263
Davon entfallen auf:						
Verwaltung . . . . .	1762	882	2644	10395	4213	14608
Besond. Unternehmungen <sup>2)</sup>	438	2166	2604	2991	11664	14655

<sup>1)</sup> Lehrer an städtischen Schulen siehe Tabelle 160  
<sup>2)</sup> Sondernachweise in Tabelle 157

## Personal der Besonderen Unternehmungen 1927

157 Besondere Unternehmungen	Personalstand Ende 1927			Personalausgaben 1927 in 1000 Franken		
	Beamte, Ange- stellte	Arbeiter	Zu- sammen	Beamte, Ange- stellte	Arbeiter	Zu- sammen
Wasserversorgung . . . . .	33	110	143	228	547	775
Gaswerk . . . . .	116	297	413	765	1496	2261
Elektrizitätswerk . . . . .	151	293	444	1016	1657	2673
Straßenbahn . . . . .	80	1274	1354	552	6947	7499
Industrielle Betriebe zus. . .	380	1974	2354	2561	10647	13208
Schlachthof . . . . .	26	37	63	215	200	415
Landwirtschaftsamt . . . . .	28	126	154	184	669	853
Materialverwaltung . . . . .	4	29	33	31	148	179
And. Unternehmungen zus.	58	192	250	430	1017	1447
Unternehmungen überhaupt	438	2166	2604	2991	11664	14655

Die Industriellen Betriebe und die Materialverwaltung bilden Dienstabteilungen des Bauwesens II, Schlachthof und Landwirtschaftsamt des Gesundheitswesens

## Beamte, Angestellte nach Anstellungsverhältnis Ende 1927

158 Anstellungsverhältnis Jahresbesoldung	Eigentliche Ver- waltung		Betreibungs- u. Friedens- richter- ämter		Besondere Unter- nehmungen		Beamte, Ange- stellte überhaupt		
	Män- ner	Frau- en	Män- ner	Frau- en	Män- ner	Frau- en	Män- ner	Frau- en	Zus.
<b>Pers. der Besoldungsklassen</b>									
I 9720-13680 Fr.	3	—	—	—	4	—	7	—	7
II 8760-12480 »	9	—	—	—	1	—	10	—	10
III 7860-11340 »	16	—	—	—	4	—	20	—	20
IV 6960-10200 »	74	1	—	—	30	—	104	1	105
V 6420- 9360 »	29	4	4	—	—	—	33	4	37
VI 5880- 8640 »	50	—	4	—	20	—	74	—	74
VII 5340- 7920 »	55	—	13	—	23	—	91	—	91
VIII 4860- 7260 »	92	—	11	—	50	—	153	—	153
IX 4440- 6660 »	257	31	19	3	105	1	381	35	416
X 4080- 6120 »	393	65	25	5	94	16	512	86	598
XI 3840- 5580 »	43	2	—	—	61	—	104	2	106
XII 3600- 4980 »	4	1	—	—	1	2	5	3	8
<b>Besoldungsklassen zus. .</b>	<b>1025</b>	<b>104</b>	<b>76</b>	<b>8</b>	<b>393</b>	<b>19</b>	<b>1494</b>	<b>131</b>	<b>1625</b>
<b>And.a.Amtdauer Gewählte</b>									
Vollbeschäftigt . . . . .	121	12	19	—	—	—	140	12	152
Nicht vollbeschäftigt . .	20	6	—	—	—	—	20	6	26
<b>Aushilfen</b>									
Vollbeschäftigt . . . . .	118	119	3	1	22	3	143	123	266
Nicht vollbeschäftigt . .	58	69	2	1	1	—	61	70	131
<b>Zusammen . . . . .</b>	<b>1342</b>	<b>310</b>	<b>100</b>	<b>10</b>	<b>416</b>	<b>22</b>	<b>1858</b>	<b>342</b>	<b>2200</b>

## Arbeiter nach Anstellungsverhältnis Ende 1927

159 Anstellungsverhältnis Jahreslohn	Ver- wal- tung	Beson- dere Unter- neh- mungen	Zu- sam- men	Voll- beschäftigte		Nicht voll- beschäftigte	
				Männer	Frauen	Männer	Frauen
<b>Arbeiter der Lohnklassen</b>							
A <sub>1</sub> 4260-6420 Fr.	6	55	61	6	55	—	—
A <sub>2</sub> 4140-6240 »	17	127	144	17	127	—	—
A <sub>3</sub> 4020-6060 »	44	1216	1260	44	1216	—	—
A <sub>4</sub> 3900-5820 »	181	199	380	181	199	—	—
A <sub>5</sub> 3780-5580 »	72	261	333	72	261	—	—
A <sub>6</sub> 3600-4980 »	401	169	570	401	167	—	2
<b>Lohnklassen zusammen .</b>	<b>721</b>	<b>2027</b>	<b>2748</b>	<b>721</b>	<b>2025</b>	<b>—</b>	<b>2</b>
<b>Monatslohn-Anwärter *) .</b>	<b>15</b>	<b>72</b>	<b>87</b>	<b>86</b>	<b>—</b>	<b>—</b>	<b>1</b>
<b>Übrige Arbeiter . . . . .</b>	<b>146</b>	<b>67</b>	<b>213</b>	<b>175</b>	<b>1</b>	<b>12</b>	<b>25</b>
<b>Zusammen . . . . .</b>	<b>882</b>	<b>2166</b>	<b>3048</b>	<b>982</b>	<b>2026</b>	<b>12</b>	<b>28</b>

\*) Vorläufig im Taglohn angestellte Arbeiter, die nach sechs Monaten Dienstzeit zu ständigen Arbeitern mit festem monatlichen Einkommen ernannt werden (Art.155 der Gemeindeordnung)

# Städtische Schulen

Mitteilungen des Schulwesens

## Lehrkräfte der städtischen Schulen Ende 1927

160 Schulen	Vollbeschäftigte			Teilweise Beschäftigte			Besoldungs- aufwen- dungen 1927 Fr. 2)
	Lehrer	Lehre- rinnen	zusam- men	Lehrer	Lehre- rinnen	zusam- men	
Kindergärten . . . . .	—	74	74	—	—	—	367 899
Primarschule . . . . .	272	149	421	—	—	—	3562 029
Sekundarschule							
Allgemeiner Unterricht .	140	4	144	—	—	—	1369 527
Fachunterricht . . . . .	5	—	5	40	5	45	132 220
Mädchenarbeitschule . . .	—	70	70	—	8	8	466 348
Haushaltungsschule . . . .	—	7	7	—	1	1	48 446
Knabenhandarbeitschule 1)	1	—	1	3	—	3	80 685
<b>Volkschule zusammen . . .</b>	<b>418</b>	<b>304</b>	<b>722</b>	<b>43</b>	<b>14</b>	<b>57</b>	<b>6027 154</b>
Höhere Töchterschule . . .	28	16	44	20	17	37	531 998
Gewerbeschule . . . . .	71	26	97	195	96	291	732 608
<b>Mittelschulen zusammen .</b>	<b>99</b>	<b>42</b>	<b>141</b>	<b>215</b>	<b>113</b>	<b>328</b>	<b>1264 606</b>
<b>Städtische Schulen überh.</b>	<b>517</b>	<b>346</b>	<b>863</b>	<b>258</b>	<b>127</b>	<b>385</b>	<b>7291 760</b>

1) Der Knabenhandarbeitsunterricht wird in der Hauptsache durch Lehrer der Primar- und Sekundarschule erteilt. Zahl der Lehrer: Jahreskurse 58, Winterkurse 117, Ferienkurse 8

2) Einschließlich Beitrag des Staates

## Schüler der städtischen Volksschule Ende Schuljahr 1927/28

161 Schulen	Schüler im Schulkreis					Stadt		
	I	II	III	IV	V	Knaben	Mädchen	Zus.
Kindergärten . . . . .	129	230	1298	603	376	1389	1247	2636
Primarschule								
1. Klasse . . . . .	162	173	999	531	445	1191	1119	2310
2. » . . . . .	140	152	971	522	394	1070	1109	2179
3. » . . . . .	134	151	820	439	357	914	987	1901
4. » . . . . .	147	135	884	444	331	967	974	1941
5. » . . . . .	130	139	809	470	358	950	956	1906
6. » . . . . .	149	170	865	456	372	987	1025	2012
7. » . . . . .	51	48	277	110	78	280	284	564
8. » . . . . .	36	29	257	88	73	205	278	483
Spezialklassen . . . . .	104	22	520	104	108	480	378	858
<b>Primarschule</b>	<b>1053</b>	<b>1019</b>	<b>6402</b>	<b>3164</b>	<b>2516</b>	<b>7044</b>	<b>7110</b>	<b>14154</b>
Sekundarschule								
1. Klasse . . . . .	155	132	711	380	313	828	863	1691
2. » . . . . .	132	110	581	333	296	729	723	1452
3. » . . . . .	82	59	228	179	141	308	381	689
<b>Sekundarschule</b>	<b>369</b>	<b>301</b>	<b>1520</b>	<b>892</b>	<b>750</b>	<b>1865</b>	<b>1967</b>	<b>3832</b>
<b>Zusammen . . . . .</b>	<b>1422</b>	<b>1320</b>	<b>7922</b>	<b>4056</b>	<b>3266</b>	<b>8909</b>	<b>9077</b>	<b>17986</b>

## Klassenbestände der Volksschule Juni 1927

162 Schüler- zahl	Zahl der Schulabteilungen						Sekun- dar- schule	Anmerkung
	Kinder- gärten	Primarschule						
		1. bis 3. Klasse	4. bis 6. Klasse	7. u. 8. Klasse	Spezial- klassen	über- haupt		
46 u. m.	—	28	—	—	—	28	—	In der 1. bis 6. Primar- klasse ist die Stundenzahl des Lehrers größer als die der Schüler, weil die Schulabteilung für ge- wisse Fächer in 2 Unter- abteilungen zerlegt wird. Der Lehrer hat also nicht während allen Unter- richtsstunden die ganze Klasse vor sich
41-45	1	53	11	—	—	64	—	
36-40	22	44	56	—	—	100	2	
31-35	30	30	78	2	—	110	39	
26-30	13	8	18	16	—	42	64	
21-25	5	—	—	18	8	26	36	
bis 20	—	1 <sup>1/3</sup>	3 <sup>3/3</sup>	7 <sup>2/3</sup>	40	47 <sup>6/3</sup>	4	
Zus.	71	163 <sup>1/3</sup>	163 <sup>3/3</sup>	43 <sup>2/3</sup>	48	417 <sup>6/3</sup>	145	

## Mittlere Schülerzahl pro Lehrstelle und Lehrstunde Juni 1927

163 Kreis- einteilung		Kinder- garten- schüler pro Lehrer	Primarschüler *)						Sekun- dar- schüler pro Lehrer
Schul- kreise	Stadt- kreise		1. bis 3. Klasse		4. bis 6. Klasse		7. u. 8. Klasse pro Lehrer	Spezial- klassen pro Lehrer	
			pro Lehrer	pro Lehr- stunde	pro Lehrer	pro Lehr- stunde			
I	1	27	39	29	36	32	19	15	25
II	2	31	40	29	35	31	20	12	27
III	3, 4, 5	34	38	27	33	29	24	17	27
IV	6	37	43	31	38	33	28	20	29
V	7, 8	31	43	31	36	31	23	20	28
Stadt . . . . .		33	40	29	35	31	24	17	28

\*) In der 1. bis 6. Primarschulklasse ist aus dem in der Anmerkung zu Tabelle 162 angegebenen Gründe die Zahl der Schüler pro Lehrstunde kleiner als die Zahl der Schüler pro Lehrer

### Frequenz der Höheren Töcherschule Ende Schuljahr 1927/28

164 Abteilungen	Schülerinnen	
	im gan- zen	pro Klas- se
Seminarklassen . . . . .	42	10
Gymnasialklassen . . . . .	124	18
Fortbildungsklassen [kurs	177	22
Haushaltungslehrerinnen-	34	17
Kindergärtnerinnenkurs .	.	.
Handelsklassen . . . . .	376	21
Zusammen . . . . .	753	19

### Frequenz der Gewerbeschule Schuljahr 1927/28

165 Schüler	Sommer 1927		Winter 1927/28	
	Som- mer 1927	Winter 1927/28	Som- mer 1927	Winter 1927/28
Lehrlinge . . . . .	3521	3474	467	864
Andere Schüler . . . . .	3988	4338	1334	1246
Schüler überhaupt . . . . .	1780	1956	3114	3202
Lehrtöchter . . . . .	3114	3202	7102	7540
Andere Schülerinnen . . . . .	7102	7540		
Schülerinnen überhaupt				
Zusammen . . . . .				

## Gemeindeabstimmungen 1927

### Stimmberechtigte, Stimmbeteiligung

166a Stadt- kreise	13. Februar			15. Mai			26. Juni		
	Stimm- berech- tigte	Stimmende		Stimm- berech- tigte	Stimmende		Stimm- berech- tigte	Stimmende	
		absolut	%		absolut	%		absolut	%
1	6054	3393	56,0	6017	3051	50,7	6009	2064	34,3
2	4618	2733	59,2	4681	2545	54,4	4700	1546	32,9
3	9048	6234	68,9	9111	5249	57,6	9214	3874	42,0
4	9846	6514	66,2	9886	5578	56,4	10014	4095	40,9
5	4847	3448	71,1	4953	2991	60,4	4977	2262	45,4
6	12334	7467	60,5	12344	6741	54,6	12551	4918	39,2
7	6866	4188	61,0	6997	3835	54,8	7002	2856	40,8
8	5720	3658	64,0	5683	3155	55,5	5729	2424	42,3
Stadt	59333	37635	63,4	59672	33145	55,5	60196	24039	39,9

166b Stadt- kreise	28. August			11. Dezember			Von 100 Einwohnern waren stimmberechtigt		
	Stimm- berech- tigte	Stimmende		Stimm- berech- tigte	Stimmende		13. Febr.	26. Juni	11. Dez.
		absolut	%		absolut	%			
1	5995	1979	33,0	5899	3359	56,9	27,2	27,0	26,7
2	4782	1827	38,2	4832	3139	65,0	27,6	27,5	27,6
3	9348	3861	41,3	9548	6423	67,3	28,7	28,5	28,9
4	10102	4096	40,5	10124	6484	64,0	29,2	29,2	29,6
5	5083	2302	45,3	5185	3664	70,7	30,7	30,7	31,3
6	12686	4323	34,1	12900	8265	64,1	28,2	28,2	28,4
7	7040	2706	38,4	7112	4924	69,2	25,3	25,3	25,3
8	5759	2395	41,6	5809	3736	64,3	26,3	26,3	26,6
Stadt	60795	23489	38,6	61409	39994	65,1	27,9	27,8	28,1

### Abstimmungen über Beitragsleistungen der Stadt

167a Stadt- kreise	13. Februar Erhöhung der Beiträge an die Zürcher Kunstgesellschaft				26. Juni Erhöhung des Beitrages an die Tonhalle-gesellschaft				Stellungnahme der Parteien
	Ja	Nein	Ungült.	Leer	Ja	Nein	Ungült.	Leer	
2	1535	868	3	327	907	457	—	182	
3	3710	1711	8	805	2108	1298	4	464	
4	3759	1727	8	1020	2104	1434	4	553	
5	1988	976	1	483	1170	783	2	307	
6	4436	2069	4	958	3027	1462	7	422	
7	2416	1259	4	509	1824	704	1	327	
8	2044	1106	3	505	1485	673	1	265	
Stadt	21850	10614	35	5136	13793	7453	20	2773	

Beide  
Vorlagen von  
allen Parteien  
zur Annahme  
empfohlen



## Abstimmungen über Beitragsleistungen der Stadt 1927

167b Stadt- kreise	15. Mai Beitrag an die Handelsschule des kaufmännischen Vereins				15. Mai Beitrag an die Ferien- kolonien				Stellungnahme der Parteien
	Ja	Nein	Ungült.	Leer	Ja	Nein	Ungült.	Leer	
1	1672	934	8	437	2129	482	6	434	Beide Vorlagen von allen Parteien zur Annahme empfohlen
2	1560	723	—	262	1876	427	—	242	
3	3177	1355	3	714	3972	620	—	657	
4	3141	1570	4	863	3923	842	4	809	
5	1698	840	1	452	2182	380	3	426	
6	4365	1595	3	778	5094	906	3	738	
7	2380	967	4	484	2849	533	4	449	
8	1900	794	1	460	2310	415	—	430	
<b>Stadt</b>	<b>19893</b>	<b>8778</b>	<b>24</b>	<b>4450</b>	<b>24335</b>	<b>4605</b>	<b>20</b>	<b>4185</b>	

## Abstimmungen über wohnungs- und sozialpolitische Vorlagen

168a Stadt- kreise	13. Februar Einrichtung des Jugend- heimes Rötzelstraße				15. Mai Einrichtung des Lehrlings- heimes Obstgartenstraße				Stellungnahme der Parteien
	Ja	Nein	Ungült.	Leer	Ja	Nein	Ungült.	Leer	
1	2479	461	12	441	2063	511	6	471	Beide Vorlagen von allen Parteien zur Annahme empfohlen
2	1895	544	3	291	1836	439	—	270	
3	4820	705	7	702	3940	602	1	706	
4	4905	754	7	848	3960	773	4	841	
5	2651	394	1	402	2136	394	3	458	
6	5846	849	3	769	5065	888	4	784	
7	2961	724	8	495	2765	566	4	500	
8	2657	551	3	447	2266	417	—	472	
<b>Stadt</b>	<b>28214</b>	<b>4982</b>	<b>44</b>	<b>4395</b>	<b>24031</b>	<b>4590</b>	<b>22</b>	<b>4502</b>	

168b Stadt- kreise	26. Juni Subventionierung des Kleinwohnungsbaues				11. Dezember Einführung der obligatorischen Krankenpflegeversicherung				Stellungnahme der Parteien
	Ja	Nein	Ungült.	Leer	Ja	Nein	Ungült.	Leer	
1	1567	276	2	219	2624	504	—	231	Beide Vorlagen von allen Parteien zur Annahme empfohlen
2	1083	307	—	156	2408	564	1	166	
3	3097	380	5	392	5505	619	4	295	
4	3308	371	3	413	5345	719	8	412	
5	1873	156	2	231	3100	356	2	206	
6	3904	655	8	351	6658	1171	2	434	
7	2032	538	1	285	3728	917	—	279	
8	1836	358	1	229	3124	563	1	48	
<b>Stadt</b>	<b>18700</b>	<b>3041</b>	<b>22</b>	<b>2276</b>	<b>32492</b>	<b>5413</b>	<b>18</b>	<b>2071</b>	

## Abstimmungen über Tiefbauten und Ausbau der Straßenbahn 1927

169a Stadt- kreise	13. Februar Ausbau Zweierstraße				13. Februar Erweiterung des Straßen- bahndepots Hard				Stellungnahme der Parteien
	Ja	Nein	Ungült.	Leer	Ja	Nein	Ungült.	Leer	
1	2736	230	4	423	2632	290	4	467	Beide Vorlagen von allen Parteien zur Annahme empfohlen
2	2207	263	3	260	2103	344	9	277	
3	5604	174	7	449	5191	395	7	641	
4	5566	266	7	675	5311	409	9	785	
5	2902	175	1	370	2843	236	1	368	
6	6135	562	3	767	5993	650	10	814	
7	3278	428	9	473	3197	494	4	493	
8	2906	319	3	430	2808	389	3	458	
Stadt	31334	2417	37	3847	30078	3207	47	4303	

169b Stadt- kreise	13. Februar Anlage Oberstraß				13. Februar Ausbau Badenerstraße				Stellungnahme der Parteien
	Ja	Nein	Ungült.	Leer	Ja	Nein	Ungült.	Leer	
1	2500	425	4	464	2706	228	4	455	Beide Vorlagen von allen Parteien zur Annahme empfohlen
2	1931	501	3	298	2197	251	3	282	
3	4852	682	7	693	5523	192	10	509	
4	4943	690	8	873	5527	287	7	693	
5	2639	395	2	412	2918	161	1	368	
6	5983	760	2	722	6108	865	2	492	
7	3056	630	4	498	3255	414	4	515	
8	2686	499	3	470	2885	311	3	459	
Stadt	28590	4582	33	4430	31119	2709	34	3773	

169c Stadt- kreise	15. Mai Ausbau Albisstraße				15. Mai Ausbau des Straßennetzes in Wiedikon				Stellungnahme der Parteien
	Ja	Nein	Ungült.	Leer	Ja	Nein	Ungült.	Leer	
1	2310	273	5	463	2374	248	5	424	Beide Vorlagen von allen Parteien zur Annahme empfohlen
2	2133	188	—	224	2102	196	—	247	
3	4327	274	2	646	4537	146	2	564	
4	4360	393	4	821	4524	294	4	756	
5	2314	209	3	465	2368	177	3	443	
6	5306	573	3	859	5358	545	3	835	
7	2970	361	5	499	2963	364	4	504	
8	2413	252	—	490	2445	242	—	468	
Stadt	26133	2523	22	4467	26671	2212	21	4241	

## Abstimmungen über Tiefbauten und Ausbau der Straßenbahn 1927

169d Stadt- kreise	26. Juni Straßenbahnhal- le Irchel- straße				26. Juni Ausbau Neue Becken- hof- straße				Stellungnahme der Parteien
	Ja	Nein	Ungült.	Leer	Ja	Nein	Ungült.	Leer	
1	1616	188	1	259	1652	156	1	255	Beide Vorlagen von allen Parteien zur Annahme empfohlen
2	1172	203	—	171	1184	186	—	176	
3	3166	273	6	429	3201	240	8	425	
4	3241	334	3	517	3334	261	3	497	
5	1835	159	2	266	1856	133	2	271	
6	4160	374	8	376	4309	252	6	351	
7	2222	299	1	334	2239	290	1	326	
8	1961	216	1	246	1964	208	1	251	
Stadt	19373	2046	22	2598	19739	1726	22	2552	

169e Stadt- kreise	28. August Straßenbahn und Straßen- bahnhal- le Albisstraße				28. August Bau der Hammerstraße				Stellungnahme der Parteien
	Ja	Nein	Ungült.	Leer	Ja	Nein	Ungült.	Leer	
1	1564	138	1	276	1584	133	1	261	Beide Vorlagen von allen Parteien zur Annahme empfohlen
2	1622	84	—	121	1568	116	—	143	
3	3226	156	4	475	3227	151	1	482	
4	3355	194	3	544	3365	172	2	557	
5	1869	127	1	305	1874	119	1	308	
6	3493	380	2	448	3486	376	2	459	
7	2179	187	1	339	2180	187	1	338	
8	1970	152	2	271	2013	126	2	254	
Stadt	19278	1418	14	2779	19297	1380	10	2802	

169f Stadt- kreise	28. August Korrektion Bederstraße				11. Dezember Ausbau Seebahnstraße				Stellungnahme der Parteien
	Ja	Nein	Ungült.	Leer	Ja	Nein	Ungült.	Leer	
1	1570	124	1	284	2828	265	2	264	Beide Vorlagen von allen Parteien zur Annahme empfohlen
2	1631	75	—	121	2644	295	1	199	
3	3247	130	2	482	5908	208	2	305	
4	3365	159	2	570	5743	283	7	451	
5	1882	113	1	306	3231	207	—	226	
6	3492	365	2	464	7078	674	3	510	
7	2169	187	3	347	4052	546	—	326	
8	1979	142	2	272	3345	317	1	73	
Stadt	19335	1295	13	2846	34329	2795	16	2354	

## Kantonale und eidgenössische Abstimmungen 1927

170 Vorlagen Datum der Abstimmungen	Stimm- berech- tigte	Abgegebene Stimmen				Stimmende	
		Ja	Nein	Un- gültig	Leer	im ganzen	% der Berech- tigten
<b>Kantonale Vorlagen</b>							
Volksinitiative zur Schafung des Wohnrechtes (13. Februar) . . . . .	59333	11744	24901	40	2239	38924	65,6
Gegenvorschlag des Kantonsrates (13. Februar)	59333	31505	6216	34	1169	38924	65,6
Abänderung der Staatsverfassung für das Armengesetz (23. Oktober)	61429	20020	7845	29	2596	30490	49,6
Gesetz über die Armenfürsorge (23. Oktober)	61429	20097	7809	27	2557	30490	49,6
Initiative für Abänderung des Steuergesetzes (11. Dezember) . . . . .	61409	8821	29196	18	2153	40188	65,4
Abänderung der Staatsverfassung für die Ausländersteuer (11. Dez.)	61409	10643	27177	19	2349	40188	65,4
<b>Eidgenössische Vorlagen</b>							
Gesetz über Automobil- u. Fahrradverkehr (15. Mai) . . . . .	61258	12950	19242	16	1553	33761	55,1
Beiträge an interkantonale Alpenstrassen (15. Mai) . . . . .	61258	24765	5371	12	2614	32762	53,5

## **Alphabetisches Inhaltsverzeichnis**

# Alphabetisches Inhaltsverzeichnis

Stichwort	Jahrbuch 1926 Seite	Jahrbuch 1927 Seite
Abbrüche . . . . .	58, 60	150, 152
Abstimmungen . . . . .	86-88, 91	178-182
Abzahlungsverkäufe . . . . .	71	163
Aktiengesellschaften . . . . .	68-70	160-162
Arbeitsmarkt . . . . .	66, 67	158, 159
Areal der Stadt . . . . .	48	140
Bahnverkehr . . . . .	74	166
Bautätigkeit . . . . .	56-60	148-152
Betriebe, städtische . . . . .	79-83	171-175
Bevölkerungsentwicklung . . . . .	3-7	95-99
Bundesbahnen . . . . .	74	166
Ehelösungen durch Tod . . . . .	12	104
Ehescheidungen . . . . .	12	104
Eheschließungen in der ortsanwesenden Bevölkerung	42	134
— in der Wohnbevölkerung . . . . .	7-11	99-103
Einbürgerungen . . . . .	38-41	130-133
Eintragung von Firmen . . . . .	68, 69	160, 161
Eisenbahnverkehr . . . . .	74	166
Elektrizitätswerk, städtisches . . . . .	80, 82	172, 174
Familienwanderungen . . . . .	35, 36	127, 128
Firmen, eingetragen . . . . .	68-70	160-162
Firmenlöschungen . . . . .	69	161
Fleischversorgung . . . . .	81	173
Freihandkäufe von Liegenschaften . . . . .	52-55	144-147
Fremdenverkehr . . . . .	72, 73	164, 165
Gaswerk, städtisches . . . . .	79, 82	171, 174
Gebäudebestand . . . . .	49	141
Gebäude, neuerstellte . . . . .	56-58	148-150
Geburten in der ortsanwesenden Bevölkerung . . . . .	42, 43	134, 135
— in der Wohnbevölkerung . . . . .	7, 13-18	99, 105-110
Geschäftslokale, leerstehende . . . . .	63	155
Gestorbene in der ortsanwesenden Bevölkerung . . . . .	42-44	134-136
— in der Wohnbevölkerung . . . . .	7, 19-27	99, 111-119
Gewerbeschule . . . . .	84, 85	176, 177
Grundbesitz, städtischer . . . . .	50, 51	142, 143
Grundbesitzwechsel . . . . .	52-55	144-147
Handänderungen von Liegenschaften . . . . .	52-55	144-147
Handelsregistereintragungen . . . . .	68, 69	160, 161
Heiraten in der ortsanwesenden Bevölkerung . . . . .	42	134
— in der Wohnbevölkerung . . . . .	7-11	99-103
Index der Lebenskosten . . . . .	65	157
Kleinhandelspreise . . . . .	64	156
Lebenskostenindex . . . . .	65	157
Legitimationen . . . . .	11	103
Lehrkräfte städtischer Schulen . . . . .	84, 85	176, 177
Liegenschaften, städtischer Besitz . . . . .	50, 51	142, 143

# Alphabetisches Inhaltsverzeichnis

Stichwort	Jahrbuch 1926 Seite	Jahrbuch 1927 Seite
Liegenschaftenverkehr . . . . .	52-55	144-147
Löschungen von Firmen . . . . .	69	161
Luftverkehr . . . . .	76	168
Mehrgeburten . . . . .	17	109
Mietindex . . . . .	65	157
Neubauten . . . . .	56-58	148-150
Personal, städtisches . . . . .	82, 83	174, 175
Personalausgaben der Stadt . . . . .	82	174
Personenwanderungen . . . . .	7, 28-35	99, 120-127
Postcheckverkehr . . . . .	75	167
Postverkehr . . . . .	75	167
Preise, Kleinhandels- . . . . .	64	156
Säuglingssterblichkeit . . . . .	19	111
Schlachthof, städtischer . . . . .	81, 82	173, 174
Schulen, städtische . . . . .	84, 85	176, 177
Schüler der städtischen Schulen . . . . .	84, 85	176, 177
Sparkassen . . . . .	70	162
Sterbefälle in der ortsanwesenden Bevölkerung . . . . .	42-44	134-136
— in der Wohnbevölkerung . . . . .	7, 19-27	99, 111-119
Straßenbahn, städtische . . . . .	80, 82	172, 174
Straßenverkehrsunfälle . . . . .	76-78	168-170
Telegraphenverkehr . . . . .	75	167
Telephonverkehr . . . . .	75	167
Töcherschule, städtische . . . . .	84, 85	176, 177
Todesursachen in der ortsanwesenden Bevölkerung . . . . .	44	136
— in der Wohnbevölkerung . . . . .	19, 23-27	111, 115-119
Totgeburten . . . . .	18	110
Umzugsverkehr innerhalb der Stadt . . . . .	37	129
Uneheliche . . . . .	18, 19	110, 111
Unternehmungen, städtische . . . . .	79-83	171-175
Verkehr . . . . .	74-76	166-168
Verkehrsunfälle . . . . .	76-78	168-170
Volksschule . . . . .	84, 85	176, 177
Wahlen . . . . .	89-91	.
Wanderungen . . . . .	7, 28-36	99, 120-128
Wasserversorgung, städtische . . . . .	79, 82	171, 174
Wegzug . . . . .	28-36	120-128
Witterung . . . . .	48	140
Wohnungen, leerstehende . . . . .	62, 63	154, 155
— neuerstellte . . . . .	59, 60	151, 152
Wohnungsbestand . . . . .	60	152
Wohnungsverbrauch . . . . .	61	153
Wohnungswechsel . . . . .	61	153
Zuzug . . . . .	28-36	120-128
Zwangsverwertungen von Liegenschaften . . . . .	52, 53, 55	144, 145, 147

# Veröffentlichungen des Statistischen Amtes

## Statistisches Jahrbuch der Stadt Zürich

Bis jetzt dreiundzwanzig Jahrgänge, 1905 bis 1927, in fünfzehn Bänden. Jahrgang 1917 mit «Vergleichenden Übersichten». Preis des Bandes Fr. 2.—.

## Zürcher Statistische Nachrichten

Seit 1924. Jährlich vier Quartalshefte und eine Jahresübersicht. (Erscheinen als Fortsetzung der früheren «Vierteljahresberichte des Statistischen Amtes», die ihrerseits an Stelle der Monatsberichte, 1893–1919, traten.)  
Jahresabonnement 4 Franken. Einzelhefte 1 Franken.

## Statistik der Stadt Zürich

1. Die Arbeits- und Lohnverhältnisse der im Dienste der Stadt Zürich stehenden Arbeiter. Nach dem Stande vom 31. Oktober 1902. 142 S., Fr. 2.—.
2. I. Statistik der Einbürgerungen 1902–1904. II. Statistik der von der bürgerlichen Armenpflege der Stadt Zürich in den Jahren 1893 bis 1904 unterstützten Neubürger. 32 S. (Vergriffen.)
3. Tabellarischer Nachweis der Bevölkerungsvorgänge in der Stadt Zürich für die Jahre 1901–1903. Mit besonderer Berücksichtigung der Wanderungen. Nebst einem Nachtrag zur Wanderungstatistik der Jahre 1899 und 1900. 60 S., Fr. 1.50.
4. Die Bevölkerungsbewegung in der Stadt Zürich 1899–1903. Mit besonderer Berücksichtigung der Wanderungen und mit 2 graphischen Darstellungen. 114 S., Fr. 2.—.
5. Nachweis der Bevölkerungsvorgänge in der Stadt Zürich im Jahre 1904. 16 S., Fr. 1.—.
6. Zürcher Bevölkerung seit der Stadtvereinigung (1893–1906). Ein Vortrag. 26 S., 50 Rp.
7. Die Bautätigkeit in der Stadt Zürich 1896–1905. 80 S., Fr. 1.—.
8. Eidgenössische Betriebszählung vom 9. August 1905. Heft 1. Die Betriebe und die darin beschäftigten Personen in Zürich und Umgebung. 50 S., Fr. 1.—.
9. Arbeitsort und Wohnort. Eine wanderungs- und steuerstatistische Untersuchung der nicht an ihrem Wohnort erwerbstätigen Personen für Zürich und Umgebung im Dezember 1900. Mit 2 graphischen Darstellungen. 88 S., Fr. 1.—.
10. Der Zuzug in die Stadt Zürich nach der kilometrischen Entfernung der Zuzugsgebiete. Mit einer Karte. 52 S., Fr. 1.—.



## Veröffentlichungen des Statistischen Amtes

11. Zur Kenntnis der Prostitution in Zürich und zur sozialhygienischen Bekämpfung der Prostitution und ihrer Schädigungen. Von Dr. med. E. Herm. Müller, gew. Stadtarztassistent in Zürich. Mit graph. Darstellungen. 59 S. (Vergriffen.)
12. Die Familienstatistik der Stadt Zürich, I. Teil. Zugleich ein Beitrag zur Methodik der Familienstatistik. 40 S. (Vergriffen.)
13. Die Hausindustrie in der Stadt Zürich in den Jahren 1900 und 1905. Nach den Ergebnissen der Volkszählung 1900 und der Betriebszählung 1905. Nebst Vergleichen mit der Volkszählung 1894. 98 S. (Vergriffen.)
14. Die Mietpreise in der Stadt Zürich in den Jahren 1907 bis 1911. Bearbeitet nach dem Material des städtischen Wohnungsnachweises. 54 S., 50 Rp.
15. Die Erhebungen über den Zürcher Wohnungsmarkt. Versuch einer neuen Bestimmungsart des normalen Leerwohnungs-Prozentsatzes. Methode der Erhebungen. Der Wohnungsmarkt in Zürich und Umgebung Ende 1912. 76 S., Fr. 1.—.
16. Ergebnisse der schulärztlichen Tätigkeit in der Stadt Zürich 1894 bis 1912. Von Dr. med. A. Kraft, städt. Schularzt, und Dr. med. A. Steiger, Augenarzt. Mit 4 graph. Tafeln. 38 S., 50 Rp.
17. Der Wohnungsmarkt in Zürich und Umgebung am 1. Dezember 1913. 30 S., 50 Rp.
18. Statistische Unterlagen für den Ideenwettbewerb zur Erlangung eines Bebauungsplanes der Stadt Zürich und ihrer Vororte. Mit 13 graphischen Tafeln. 48 S. (Vergriffen.)
19. Die Züricher Heiraten. Statistische Untersuchungen nebst internationalen Vergleichen und geschichtlich-methodischen Rückblicken auf die Heiratsstatistik. Mit 15 graphischen Darstellungen. 262 S., Fr. 2.—.
20. Die Mietpreise in der Stadt Zürich in den Jahren 1912–1915. Mit besonderer Berücksichtigung des Kriegseinflusses. 53 S., Fr. 1.—.
21. Die Ergebnisse der Wohnungszählung in der Stadt Zürich am 1. Dezember 1910. Mit graphischen Darstellungen. 178 S., Fr. 2.—.
22. Der Grundstücksverkehr in der Stadt Zürich und ihren Vororten, 1914 bis 1917, zum Teil 1918. Mit vergleichenden Rückblicken und einer graphischen Darstellung, 62 S., Fr. 1.—.
23. Zürcher Wahlstatistik. I. Wahl des Großen Stadtrates am 26. März 1916. II. Wahl des Kantonsrates in den stadtzürcherischen Wahlkreisen am 8. Juli 1917. 49 S., Fr. 1.—.
24. Zürcher Wahlstatistik. I. Wahl des Großen Stadtrates am 6. April 1919. II. Wahl des Nationalrates am 26. Oktober 1919 in der Stadt Zürich. 68 S., Fr. 1.—.
25. Die Mietpreise in der Stadt Zürich im Jahre 1919. Mit vergleichenden Rückblicken. 35 S., Fr. 1.—.

## Veröffentlichungen des Statistischen Amtes

26. Die Zürcher Indexziffer. Kosten der Lebenshaltung in der Stadt Zürich im Jahre 1920. 40 S., Fr. 1.50.
27. Der kommunale und subventionierte Wohnungsbau in der Stadt Zürich bis zum Jahre 1920. 25 S., Fr. 1.—.
28. Zürcher Haushaltsrechnungen aus dem Jahre 1919. Ein Beitrag zur Kenntnis der Lebenshaltung. 56 S., Fr. 2.—.
29. Areal und Liegenschaften in der Stadt Zürich im Jahre 1916. Mit einer graphischen Darstellung und einem Bauzonenplan. 88 S., Fr. 2.—.
30. Vieh- und Fleischpreise in Zürich, 1911 bis 1922. Mit 3 graphischen Darstellungen. 27 S., Fr. 1.50.
31. Zürcher Großstadtratswahlen 1922 und 1925. 38 S., Fr. 1.50.
32. Zürich und Vororte, Statistische Unterlagen zur Eingemeindungsfrage 1926. Mit einer Kartenbeilage. 194 S., Fr. 4.—.
33. Zürcher Steuerstatistik 1921. Mit graphischen Darstellungen. 210 S., Fr. 4.—.
34. Zürcher Frühjahrsahlen 1928. 35 S., Fr. 1.—.
35. Zürichs Bevölkerung seit 1400. Mit zwei Karten. 46 S., Fr. 1.50.

\* \* \*

# KARTE DER STADT ZÜRICH

MIT STADTKREIS-  
EINTEILUNG



Unter  
Benützung  
des Planes aus  
dem Schweizer.  
Mittelschulatlas  
herausgegeben  
vom Statistischen  
Amt der Stadt  
Zürich  
1929

