

UC 417

Monats-Berichte

des

Statistischen Amtes der Stadt Zürich

16. Jahrgang

1908

Jahres-Zusammenfassung

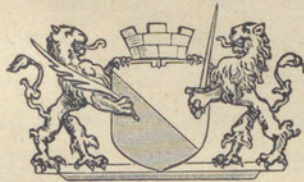

Zürich

Buchdruckerei Berichthaus (vorm. Ulrich & Cie.)

1909



1945. II. 21.
8 1501
Statist. Amt
Z.

Monats-Berichte

des

Statistischen Amtes der Stadt Zürich.

16. Jahrgang.

Jahres-Zusammenfassung

1908.

Inhalt:

Meteorologisches	Tab. 1	Zu- und Wezüge	Tab. 19—22
Bewegung u. Stand der Bevölk.	" 2—3	Städtisches Arbeitsamt	" 23
Eheschliessungen	" 4—6	Private Stellenvermittlung	" 24
Geburten	" 7—9	Städtischer Wohnungsnachweis	" 25
Sterbefälle u. Verhältniszahlen	" 10—16	Handänderungen v. Liegenschaften	Tab. 26
Umzüge und Fremdenverkehr	" 17—18	Strassenbahn- und Seilbahnverkehr	" 27

Erläuterungen.

Meteorologisches.

Tab. I. Nach den Berichten der Schweiz. Meteorolog. Zentralanstalt Zürich.

Monate	Temperatur in C°, Mittel					Barometerstand, Mittel	Relat. Feuchtigkeit, Mittel	Niederschlags-höhe, mm	Sonnenschein-dauer, Stunden
	mitteleurop. Zeit			Tages-mittel	Abweich. v. Normalstand				
	morgens 7 ¹ / ₂ h.	mit-tags 1 ¹ / ₂ h.	abends 9 ¹ / ₂ h.						
Januar	-4.2	-1.1	-3.3	-3.0	-1.7	723.5	87.8	32.1	38.8
Februar	-0.7	3.5	0.3	1.0	0.1	721.4	79.8	91.0	71.0
März	0.8	6.7	2.8	3.4	-0.5	717.1	74.7	45.1	104.7
April	4.3	9.4	5.5	6.4	-2.0	715.3	74.2	81.5	123.7
Mai	12.0	19.4	13.6	15.0	1.7	720.9	69.0	123.9	224.3
Juni	15.8	23.5	17.1	18.8	1.9	720.1	66.4	84.7	273.9
Juli	15.4	21.8	16.5	17.9	-0.8	720.2	71.8	175.4	250.8
August	13.2	20.9	14.5	16.2	-1.1	720.2	69.8	79.9	240.4
September	10.8	16.9	12.1	13.3	0.9	722.1	82.1	145.9	128.4
Oktober	5.5	13.7	7.6	8.9	0.1	723.2	83.7	11.9	152.4
November	1.3	4.0	1.7	2.3	-1.3	721.4	87.0	56.8	24.7
Dezember	-1.1	1.7	-0.5	0.1	0.5	719.1	84.5	54.8	41.0
Jahr 1908	6.9	11.7	7.3	8.4	-0.2	720.4	77.6	983.0	1674.1
" 1907	6.4	12.3	7.8	8.6	.	719.7	76.0	952.0	1667.0
" 1906	6.1	12.7	8.0	8.8	.	719.5	75.0	930.0	1824.3
" 1905	6.5	11.9	7.7	8.5	.	719.9	78.0	1259.0	1616.0

Tab. 2. **Bewegung der Wohnbevölkerung nach Heimatsgruppen.**

Elemente der Bewegung	Städtzürcher			Übrige Zürcher			Übrige Schweizer		
	m.	w.	zus.	m.	w.	zus.	m.	w.	zus.
Bestand Anfang 1908 . . .	16521	19521	36042	13557	16076	29633	26268	28414	54682
Lebendgeborene	257	229	486	361	329	690	721	636	1357
Gestorbene	322	317	639	201	224	425	350	325	675
Geburtenüberschuss	-65	-88	-153	160	105	265	371	311	682
Zugezogene	1056	852	1908	2404	2419	4823	6709	6134	12843
Weggezogene	1343	1053	2396	2347	2265	4612	6368	5821	12189
Mehr-Zu-oder-Wegzug (-)	-287	-201	-488	57	154	211	341	313	654
Geb.+Wandrgs.-Überschuss	-352	-289	-641	217	259	476	712	624	1336
Zuwachs } Einbürgerung	966	894	1860	-491	-505	-996	-151	-151	-302
od. Abgang } Eheschliessung	—	97	97	—	-20	-20	—	-56	-56
durch } Legitimation	3	7	10	2	-2	—	-3	-2	-5
Zu- oder Abnahme (-)	617	709	1326	-272	-268	-540	558	415	973
Bestand Ende 1908	17138	20230	37368	13285	15808	29093	26826	28829	55655

Elemente der Bewegung	Schweizerbürger überhaupt			Deutsche			Österreich-Ungarn		
	m.	w.	zus.	m.	w.	zus.	m.	w.	zus.
Bestand Anfang 1908 . . .	56346	64011	120357	17049	19629	36678	3788	3221	7009
Lebendgeborene	1339	1194	2533	471	535	1006	126	105	231
Gestorbene	873	866	1739	185	179	364	50	30	80
Geburtenüberschuss	466	328	794	286	356	642	76	75	151
Zugezogene	10169	9405	19574	6925	5460	12385	2234	1084	3318
Weggezogene	10058	9139	19197	6604	5128	11732	2053	963	3016
Mehr-Zu-oder-Wegzug (-)	111	266	377	321	332	653	181	121	302
Geb.+Wandrgs.-Überschuss	577	594	1171	607	688	1295	257	196	453
Zuwachs } Einbürgerung	324	238	562	-250	-185	-435	-36	-23	-59
od. Abgang } Eheschliessung	—	21	21	—	-91	-91	—	28	28
durch } Legitimation	2	3	5	-5	-12	-17	-1	5	4
Zu- oder Abnahme (-)	903	856	1759	352	400	752	220	206	426
Bestand Ende 1908	57249	64867	122116	17401	20029	37430	4008	3427	7435

Elemente der Bewegung	Italiener			Übrige Ausländer			Ausländer überh.		
	m.	w.	zus.	m.	w.	zus.	m.	w.	zus.
Bestand Anfang 1908 . . .	5436	3144	8580	2655	2177	4832	28928	28171	57099
Lebendgeborene	172	179	351	74	50	124	843	869	1712
Gestorbene	75	67	142	27	14	41	337	290	627
Geburtenüberschuss	97	112	209	47	36	83	506	579	1085
Zugezogene	6144	945	7089	1952	1085	3037	17255	8574	25829
Weggezogene	6515	1045	7560	1925	1060	2985	17097	8196	25293
Mehr-Zu-oder-Wegzug (-)	-371	-100	-471	27	25	52	158	378	536
Geb.+Wandrgs.-Überschuss	-274	12	-262	74	61	135	664	957	1621
Zuwachs } Einbürgerung	-4	-8	-12	-34	-22	-56	-324	-238	-562
od. Abgang } Eheschliessung	—	30	30	—	12	12	—	-21	-21
durch } Legitimation	4	3	7	—	1	1	-2	-3	-5
Zu- oder Abnahme (-)	-274	37	-237	40	52	92	338	695	1033
Bestand Ende 1908	5162	3181	8343	2695	2229	4924	29266	28866	58132

Die Differenz zwischen der Summe der Schweizerbürger und Ausländer und der Gesamtbevölkerung (vgl. Tab. 3 und 19) rührt her von Sterbefällen mit unbekannter Heimat.

Tab. 3.

Stand der Wohnbevölkerung nach Stadtkreisen.

Zeitpunkt	I	II	III	IV	V	Stadt
Zählung am 1. XII. 1900 . . .	25,920	13,440	58,901	17,344	35,098	150,703
Berechnung auf 1. I. 1908 . . .	25,067	15,692	72,733	22,809	41,136	177,437
" " 31. XII. 1908 . . .	24,825	15,962	73,081	24,503	41,853	180,224
Mittl. Jahresbevölkerung 1908	24,880	15,870	73,790	23,630	41,430	179,600

Tab. 4. Die Eheschliessenden nach dem Trauungs- und Wohnort.

Jahr	In Zürich						Auswärts				Total		Eheschliessungen auf 1000 Einwohner						
	geschlossene Ehen nach d. Wohnort d. Eheschliessenden																		
	Beide in Zürich		Mann in Zürich Frau auswärts		Frau in Zürich Mann auswärts		Beide auswärts		Zusammen in Zürich geschlossene Ehen		Beide in Zürich			Mann in Zürich Frau auswärts		Frau in Zürich Mann auswärts		Zusammen auswärts geschlossene Ehen	
1908 . . .	1434	237	181	74	1926	26	180	136	342	1877	1777	10,45							
1907 . . .	1277	199	147	51	1674	30	184	150	364	1690	1604	9,61							

Tab. 5.

Die Eheschliessenden nach der Heimat.

Heimat des Mannes	Heimat der Frau									Total Männer
	Stadt Zürich	Übriger Kan- ton Zürich	Übrige Schweiz	Schweiz überhaupt	Deutsches Reich	Österreich- Ungarn	Italien	Übriges Ausland	Ausland überhaupt	
Stadt Zürich	61	60	105	226	51	6	—	4	61	287
Übriger Kanton Zürich	33	101	111	245	54	3	2	3	62	307
Übrige Schweiz	62	116	316	494	116	7	3	4	130	624
Schweiz	156	277	532	965	221	16	5	11	253	1218
Deutsches Reich	24	36	107	167	223	14	3	3	243	410
Österreich-Ungarn	2	5	19	26	37	30	2	1	70	96
Italien	4	7	13	24	11	5	74	—	90	114
Übriges Ausland	4	2	9	15	9	3	—	12	24	39
Ausland	34	50	148	232	280	52	79	16	427	659
Total Frauen	190	327	680	1197	501	68	84	27	680	1877

Tab. 6.

Die Eheschliessenden nach dem Familienstand.

Familienstand des Mannes	Familienstand der Frau			Total Männer
	ledig	verwitwet	geschieden	
ledig	1504	51	56	1611
verwitwet	94	31	17	142
geschieden	80	24	20	124
Total Frauen	1678	106	93	1877

Tab. 7—8.

Die Geborenen.

Stadtkreise	Lebendgeborene							Totgeborene						Geborene überhaupt	
	ehelich		unehelich		überhaupt			ehelich		unehelich		überhaupt			
	m.	w.	m.	w.	m.	w.	zus.	m.	w.	m.	w.	zus.			
Tab. 7.															
a. In Zürich Geborene überhaupt.															
Stadtkreis I	181	170	58	68	239	238	477	5	6	4	4	9	10	19	496
" II	130	117	6	12	136	129	265	1	9	—	1	1	10	11	276
" III	952	954	181	153	1133	1107	2240	48	30	13	9	61	39	100	2340
" IV	509	496	75	64	584	560	1144	29	18	2	5	31	23	54	1198
" V	395	351	36	35	431	386	817	12	18	—	1	12	19	31	848
Ganze Stadt	2167	2088	356	332	2523	2420	4943	95	81	19	20	114	101	215	5158
Jahr 1907	2146	1958	322	300	2468	2258	4726	74	84	22	15	96	99	195	4921
b. In der Wohnbevölkerung Geborene.															
Stadtkreis I	186	169	60	68	246	237	483	5	6	4	4	9	10	19	502
" II	129	117	8	12	137	129	266	1	9	—	1	1	10	11	277
" III	965	957	182	153	1147	1110	2257	48	30	13	9	61	39	100	2357
" IV	268	249	29	19	297	268	565	8	7	1	3	9	10	19	584
" V	320	289	35	* 31	355	*320	*675	9	13	—	1	9	14	23	* 698
Ganze Stadt	1868	1781	314	*283	2182	*2064	*4246	71	65	18	18	89	83	172	*4418
Jahr 1907	1849	1708	276	254	2125	1962	4087	62	65	*21	13	*83	78	*161	*4248
c. In Zürich geborene Ortsfremde.															
Stadtkreis I	—	2	1	—	1	2	3	—	—	—	—	—	—	—	3
" II	2	—	—	—	2	—	2	—	—	—	—	—	—	—	2
" III	—	3	1	1	1	4	5	—	—	—	—	—	—	—	5
" IV	246	249	46	45	292	294	586	21	11	1	2	22	13	35	621
" V	80	67	2	5	82	72	154	3	5	—	—	3	5	8	162
Ganze Stadt	328	321	50	51	378	372	750	24	16	1	2	25	18	43	793
Jahr 1907	306	263	47	47	353	310	663	12	19	1	2	13	21	34	697
d. Von der Wohnbevölkerung auswärts Geborene.															
Ganze Stadt	29	14	8	2	37	16	53	—	—	—	—	—	—	—	53
Jahr 1907	9	13	1	1	10	14	24	—	—	—	—	—	—	—	24
Tab. 8.															
a. In der Wohnbevölkerung geborene Schweizerbürger.															
Stadtkreis I	110	100	27	24	137	124	261	3	3	1	2	4	5	9	270
" II	97	85	4	5	101	90	191	1	5	—	1	1	6	7	198
" III	577	564	96	76	673	640	1313	29	20	7	5	36	25	61	1374
" IV	192	164	8	5	200	169	369	5	5	1	1	6	6	12	381
" V	211	162	17	9	228	171	399	6	7	—	—	6	7	13	412
Ganze Stadt	1187	1075	152	119	1339	1194	2533	44	40	9	9	53	49	102	2635
Jahr 1907	1156	1085	128	129	1284	1214	2498	39	43	8	10	47	53	100	2598
b. In der Wohnbevölkerung geborene Ausländer.															
Stadtkreis I	76	69	33	44	109	113	222	2	3	3	2	5	5	10	232
" II	32	32	4	7	36	39	75	—	4	—	—	—	4	4	79
" III	388	393	86	77	474	470	944	19	10	6	4	25	14	39	983
" IV	76	85	21	14	97	99	196	3	2	—	2	3	4	7	203
" V	109	127	18	21	127	148	275	3	6	—	1	3	7	10	285
Ganze Stadt	681	706	162	163	843	869	1712	27	25	9	9	36	34	70	1782
Jahr 1907	693	623	148	125	841	748	1589	23	22	12	3	35	25	60	1649

* inbegriffen 1 mit unbekannter Heimat.

Tab. 9. In Anstalten Geborene nach dem Wohnort der Mütter.

Wohnort der Mütter	Lebendgeborene							Totgeborene						Geborene überhaupt	
	ehelich		unehelich		überhaupt			ehelich		unehelich		überhaupt			
	m.	w.	m.	w.	m.	w.	zus.	m.	w.	m.	w.	zus.			
a. Kantonale Frauenklinik.															
Stadt Zürich	400	381	170	165	570	546	1116	16	15	14	12	30	27	57	1173
Auswärts . .	244	244	45	44	289	288	577	21	11	1	2	22	13	35	612
Zusammen	644	625	215	209	859	834	1693	37	26	15	14	52	40	92	1785
b. Schweiz. Pflegerinnenschule mit Frauenspital.															
Stadt Zürich	104	104	16	16	120	120	240	2	9	—	—	2	9	11	251
Auswärts . .	76	66	2	4	78	70	148	3	5	—	—	3	5	8	156
Zusammen	180	170	18	20	198	190	388	5	14	—	—	5	14	19	407

Tab. 10—11.

Die Gestorbenen (ohne Totgeborene).

Stadtkreise Heimat Geburtsort	In Zürich Gestorbene überhaupt			In der Wohnbevölkerung Gestorbene			In Zürich gestorbene Ortsfremde			Von der Wohnbevölkerung auswärts Gestorbene		
	m.	w.	zus.	m.	w.	zus.	m.	w.	zus.	m.	w.	zus.

Tab. 10.

Nach Heimat und Stadtkreisen.

Gestorbene Schweizerbürger	I	120	126	246	122	130	252	7	1	8	9	5	14
	II	78	80	158	78	81	159	5	2	7	5	3	8
	III	326	311	637	346	329	675	3	1	4	23	19	42
	IV	133	145	278	129	127	256	12	23	35	8	5	13
	V	339	300	639	198	199	397	148	111	259	7	10	17
Ganze Stadt	996	962	1958	873	866	1739	175	138	313	52	42	94	
Jahr 1907	940	922	1862	828	810	1638	161	146	307	49	34	83	
Gestorbene Ausländer	I	45	31	76	40	31	71	5	2	7	—	2	2
	II	14	15	29	13	15	28	2	—	2	1	—	1
	III	166	153	319	175	155	330	2	2	4	11	4	15
	IV	43	35	78	44	33	77	4	3	7	5	1	6
	V	104	79	183	65	56	121	45	24	69	6	1	7
Ganze Stadt	372	313	685	337	290	627	58	31	89	23	8	31	
Jahr 1907	351	301	652	323	278	601	39	33	72	11	10	21	
Gestorbene überhaupt*	I	166	157	323	163	161	324	12	3	15	9	7	16
	II	94	96	190	93	97	190	7	2	9	6	3	9
	III	492	464	956	521	484	1005	5	3	8	34	23	57
	IV	177	180	357	174	160	334	16	26	42	13	6	19
	V	443	380	823	263	256	519	193	135	328	13	11	24
Ganze Stadt	1372	1277	2649	1214	1158	2372	233	169	402	75	50	125	
Jahr 1907	1291	1224	2515	1151	1089	2240	200	179	379	60	44	104	

Tab. 11.

Nach dem Geburtsort.

In Zürich Geborene	50 ⁵	41 ⁷	92 ³	493	419	912	2 ⁸	1 ⁵	43	16	16	32
Auswärts Geborene	86 ¹²	85 ⁸	171 ⁹	716	737	1453	20 ⁴	15 ²	359	59	34	93
Geburtsort unbekannt	5	2	7	5	2	7	—	—	—	—	—	—

* Die Differenz zwischen der Summe der Schweizer und Ausländer und der Gesamtsumme (Stadtkreis I, II, IV und V) rührt her von Sterbefällen mit unbekannter Heimat.

Tab. 12. In Anstalten Gestorbene nach ihrem frühern Wohnort.

Früherer Wohnort der Gestorbenen	Kantons- spital		Kant. Frauen- klinik		Irrenheil- anstalt Burghölzli		Kranken- asyl Neu- münster		Schwestern- haus zum Roten Kreuz		Theo- dosianum	
	m.	w.	m.	w.	m.	w.	m.	w.	m.	w.	m.	w.
Stadt Zürich . . .	164	112	20	33	14	11	42	62	8	9	12	16
Auswärts	118	55	11	20	11	10	15	19	4	4	14	16
Zusammen	282	167	31	53	25	21	57	81	12	13	26	32

Früherer Wohnort der Gestorbenen	Kinder- spital Hot- tingen		Schweiz. Pfleger- innen- schule		Städt. Not- kranken- stube		Andere öffentl. Anstalten		Privat- An- stalten		Total in Anstalten Gestorbene		
	m.	w.	m.	w.	m.	w.	m.	w.	m.	w.	m.	w.	zus.
Stadt Zürich . . .	31	20	3	12	19	12	8	11	10	10	331	308	639
Auswärts	23	24	1	4	—	1	7	3	7	7	211	163	374
Zusammen	54	44	4	16	19	13	15	14	17	17	542	471	1013

Tab. 13. Die Gestorbenen nach Todesursachen und Stadtkreisen.

Todesursachen	In der Wohnbevölkerung Gestorbene									Orts- fremde	Aus- wärts		
	nach Stadtkreisen					Ganze Stadt			Jahr 1907			Gestorbene	
	I	II	III	IV	V	m.	w.	zus.		m.	w.	m.	w.
	Masern	3	1	7	5	—	7	9	16	4	—	1	—
Scharlach	—	2	5	3	—	6	4	10	9	1	1	—	—
Diphtherie und Croup	3	1	13	2	2	11	10	21	23	5	3	—	—
Keuchhusten	—	3	3	2	2	3	7	10	12	—	—	—	—
Rotlauf	4	—	2	—	—	4	2	6	5	1	1	—	—
Unterleibstypus	1	1	3	2	2	8	1	9	7	—	—	1	—
Kindbettfieber	1	—	6	4	3	—	14	14	10	—	4	—	—
Influenza	6	3	13	3	4	14	15	29	24	1	1	—	—
Croupöse Lungenentzündg.	14	5	57	15	21	56	56	112	73	5	10	2	1
Tuberkulose der Lungen	34	23	142	44	78	167	154	321	287	26	16	12	8
„ „ Hirnhaut	3	3	25	3	6	24	16	40	38	—	1	4	3
„ „ and. Organe	7	5	31	11	11	27	38	65	77	12	19	—	—
Andere übertragbare Krankheiten	2	4	30	8	6	32	18	50	58	12	3	1	—
Krankh. d. Verdauungsorg. darunter Brechdurchfall	17	19	101	27	42	117	89	206	233	32	17	4	3
Krankh. d. Atmungsorgane	7	8	68	13	9	65	40	105	138	10	6	2	—
Krankh. d. Kreislauforgane	16	6	74	15	34	67	78	145	152	3	7	2	—
Hirnschlag	64	30	115	65	91	160	205	365	323	19	15	8	7
Krebs	9	5	15	12	10	24	27	51	50	4	2	3	3
Lebensschwäche	30	21	70	23	34	81	97	178	188	28	27	2	2
Altersschwäche	5	3	27	6	—	21	20	41	31	2	1	1	—
Unfall	22	7	26	8	31	31	63	94	103	2	4	3	4
Selbstmord	7	5	33	6	18	59	10	69	82	21	5	9	1
Fremde strafbare Handlg. Andere Todesursachen	10	9	13	12	16	43	17	60	41	10	—	4	3
Zusammen	2	1	2	—	—	2	3	5	6	—	—	1	—
Jahr 1907	64	33	192	58	108	250	205	455	404	49	31	18	15
Zusammen	324	190	1005	334	519	1214	1158	2372	2240	233	169	75	50
Jahr 1907	342	161	995	232	510	1151	1089	2240	2240	200	179	60	44

Tab. 14.

Die Gestorbenen nach dem Alter.

Altersjahre	In der Wohnbevölkerung Gestorbene nach										Auswärts Gestorbene	Ortsfremde Gestorbene		
	Stadtkreisen					Ganze Stadt	Heimat			Geburtsort				
	I	II	III	IV	V		Schweiz	Ausland	unbekannt	Stadt Zürich			auswärts	unbekannt
0—1 im ganzen .	27	23	273	55	51	429	245	183	1	423	6	—	12	57
davon unehelich	9	3	47	9	10	78	33	44	1	77	1	—	3	10
1—5	10	11	75	13	20	134	78	56	—	104	30	—	3	16
5—15	6	5	34	9	6	60	41	19	—	51	9	—	4	19
15—20	4	2	31	13	8	58	40	18	—	34	24	—	4	17
20—30	21	14	68	25	48	176	117	59	—	57	119	—	14	38
30—40	22	18	92	25	51	208	149	59	—	28	180	—	19	40
40—50	32	18	106	29	56	241	174	67	—	38	203	—	16	63
50—60	59	32	103	50	72	316	259	56	1	55	260	1	18	66
60—70	56	29	113	46	76	320	277	42	1	50	268	2	13	64
70—80	60	24	89	46	96	315	263	52	—	56	259	—	15	18
über 80	25	12	21	18	35	111	96	15	—	16	95	—	7	4
unbekannt	2	2	—	—	—	4	—	1	3	—	—	4	—	—
Zusammen	324	190	1005	334	519	2372	1739	627	6	912	1453	7	125	402

Die Gestorbenen (in der Wohnbev.) nach Todesursachen und Alter.

Tab. 15.

Todesursachen	0	1	2	5	10	15	20	30	40	50	60	70	über	über 80 J.	unbekannt
	bis 1	bis 2	bis 5	bis 10	bis 15	bis 20	bis 30	bis 40	bis 50	bis 60	bis 70	bis 80			
Masern	3	7	6	—	—	—	—	—	—	—	—	—	—	—	—
Scharlach	2	1	1	5	—	—	—	1	—	—	—	—	—	—	—
Diphtherie und Croup	4	8	7	2	—	—	—	—	—	—	—	—	—	—	—
Keuchhusten	3	3	4	—	—	—	—	—	—	—	—	—	—	—	—
Rotlauf	—	—	—	—	—	—	—	1	2	1	1	1	—	—	—
Unterleibstypus	—	—	1	—	—	1	3	4	—	—	—	—	—	—	—
Kindbettfieber	—	—	—	—	—	—	5	7	2	—	—	—	—	—	—
Influenza	2	1	—	—	—	—	4	1	5	6	5	5	—	—	—
Croupöse Lungenentzündung	19	6	3	1	1	2	5	8	14	15	15	20	3	—	—
Tuberkulose der Lungen	5	2	3	2	6	27	65	84	55	33	26	13	—	—	—
" " Hirnhaut	7	6	13	6	1	2	2	—	1	1	1	—	—	—	—
" " and. Organe	6	3	5	3	3	8	9	4	3	7	6	7	1	—	—
Andere übertragb. Krankheiten	15	3	3	2	1	1	2	3	11	3	5	1	—	—	—
Krankh. der Verdauungsorgane	105	9	5	5	2	3	11	10	18	16	15	4	3	—	—
darunter Brechdurchfall	99	4	2	—	—	—	—	—	—	—	—	—	—	—	—
Krankh. der Atmungsorgane	50	11	1	—	—	—	2	—	5	12	28	27	8	1	—
Krankh. der Kreislauforgane	3	—	1	1	6	2	12	17	30	67	102	98	26	—	—
Hirnschlag	—	—	—	—	—	—	1	1	3	3	19	21	3	—	—
Krebs	—	—	—	—	—	—	3	5	24	64	40	38	4	—	—
Lebensschwäche	41	—	—	—	—	—	—	—	—	—	—	—	—	—	—
Altersschwäche	—	—	—	—	—	—	—	—	—	1	4	39	50	—	—
Unfall	2	2	7	4	1	3	17	5	7	10	4	7	—	—	—
Selbstmord	—	—	—	—	—	1	12	11	11	13	7	2	—	3	—
Fremde strafbare Handlung	1	1	—	—	—	—	3	—	—	—	—	—	—	—	—
Andere Todesursachen	161	8	3	6	2	8	24	43	54	65	41	32	8	—	—
Zusammen	429	71	63	37	23	58	176	208	241	316	320	315	111	4	—
Jahr 1907	431	61	46	54	25	55	157	198	210	302	345	256	100	—	—

Verhältniszahlen zur Bevölkerungsbewegung.

Tab. 16. (Auf 1000 der Wohnbevölkerung und auf das Jahr berechnet.)

Vorgang	Januar	Februar	März	April	Mai	Juni	Juli	August	Septembr.	Oktober	November	Dezember	Jahr
Eheschliessungen im Vorjahr	4,62 6,05	6,46 4,59	9,34 6,37	16,88 15,77	14,04 11,22	8,58 8,35	9,92 8,90	9,30 8,90	8,93 9,53	21,38 19,10	9,43 9,22	6,33 6,97	10,45 9,61
Geburten im Vorjahr	25,59 24,48	24,68 24,05	26,39 24,03	24,05 24,20	24,82 23,07	25,20 22,61	23,77 24,86	24,39 24,00	21,86 23,81	22,17 21,22	21,03 19,80	19,98 22,72	23,64 23,25
Sterbefälle im Vorjahr	15,07 13,70	15,02 15,64	16,51 17,04	16 15 15,77	11,58 12,38	10,70 12,70	12,25 10,05	11,10 12,37	10,26 10,27	13,37 12,33	12,39 10,29	14,25 10,55	13,21 12,74
Geburtenüberschuss im Vorjahr	10,52 10,78	9,66 8,41	9,88 6,99	7,90 8,43	13,24 10,69	14,50 9,92	11,52 14,82	13,29 11,63	11,60 13,55	8,80 8,89	8,64 9,51	5,73 12,18	10,43 10,51

Tab. 17.

Der Wohnungswechsel nach Stadtkreisen.

Es zogen Personen aus dem Stadtkreise	Es zogen Personen nach dem Stadtkreise					Total Personen			Umgezog. Familien	
	I	II	III	IV	V	über- haupt	davon mnl. weibl.	An- zahl	Per- sonen	
I	7573	640	2308	1099	1914	13534	6752	6782	1434	4546
II	512	2003	619	230	530	3594	1838	2056	498	1575
III	2098	677	28868	1698	1240	34581	20313	14268	5091	16252
IV	723	193	1129	5180	999	8224	4482	3742	1215	3872
V	1604	530	1233	1122	8421	12910	6893	6017	1557	4958
Total Personen	12510	4043	34157	9329	13104	73143	40278	32865	9795	31203
davon) männlich	6199	1929	20123	5060	6967	.	40278	.	.	15282
) weiblich	6311	2114	14034	4269	6137	.	.	32865	.	15921
Umgezogene) Anzahl	1201	517	4970	1484	1623	.	.	.	9795	.
Familien) Personen	3812	1635	15875	4722	5159	31203	15282	15921	.	31203
Mehrgezogen, Personen	—	149	—	1105	194
Mehrweggezogen, Personen	1024	—	424	—	—

Tab. 18.

Der Fremdenverkehr.

Herkunftsländer	Abgestiegen im Stadtkreis					Total Fremde	davon abgestiegen in		
	I	II	III	IV	V		Gast- höfen	Pensi- onen	Her- bergen
Schweiz	115314	1337	21208	934	3768	142561	129639	1509	11413
Deutschland	92117	442	6400	340	3020	102319	93331	888	8100
Österreich-Ungarn	16921	115	1604	19	424	19083	16552	123	2408
Italien	9387	139	4953	52	350	14881	12127	179	2575
Frankreich	13444	79	294	57	544	14418	13984	234	200
Grossbritannien	6436	33	34	10	411	6924	6643	275	6
Russland	5619	43	357	134	448	6601	6139	332	130
Belgien und Holland	3840	12	115	2	165	4134	3952	104	78
Spanien und Portugal	1172	11	21	1	103	1308	1256	50	2
Amerika	8307	32	50	16	651	9056	8548	478	30
Übrige Länder	5704	3	81	42	252	6082	4899	173	1010
Zusammen	278261	2246	35117	1607	10136	327367	297070	4345	25952
Jahr 1907	267248	2491	36351	2446	10143	318679	.	.	.

Tab. 19. Zu- und Wegzug nach Stadtkreisen und Bevölkerungsbilanz.*

Meldungen bei der Einwohnerkontrolle		I	II	III	IV	V	Ganze Stadt	Jahr 1907	
Von auswärts zugezogene Personen	m. . .	5221	1328	11980	3292	5603	27424	28772	
	w. . .	4136	1495	5238	2521	4589	17979	17618	
	zus.	9357	2823	17218	5813	10192	45403	46390	
darunter waren:									
1. Einzelpersonen	m. . .	4765	1144	10388	2668	4927	23892	25238	
	w. . .	3634	1273	3447	1832	3781	13967	13525	
	zus.	8399	2417	13835	4500	8708	37859	38763	
2. Familien.	über- haupt	Anzahl . . .	336	127	1107	409	505	2484	2495
	Personen . .		958	406	3383	1313	1484	7544	7627
	Aus- länder	Anzahl . . .	193	42	604	196	302	1337	1347
	Personen . .		533	142	1752	589	863	3879	3979
3. Schweizerbürger			4199	1460	6942	2670	4303	19574	19522
4. Ausländer			5158	1363	10276	3143	5889	25829	26868
Nach auswärts weggezogene Personen	m. . .	4817	1374	12221	3169	5574	27155	26891	
	w. . .	3917	1404	5477	2286	4251	17335	16764	
	zus.	8734	2778	17698	5455	9825	44490	43655	
darunter waren:									
1. Einzelpersonen	m. . .	4379	1118	10123	2545	4824	22989	22667	
	w. . .	3447	1109	3210	1635	3451	12852	12403	
	zus.	7826	2227	13333	4180	8275	35841	35070	
2. Familien.	über- haupt	Anzahl . . .	313	170	1309	371	507	2670	2602
	Personen . .		908	551	4365	1275	1550	8649	8585
	Aus- länder	Anzahl . . .	196	55	754	181	290	1476	1413
	Personen . .		541	172	2373	590	844	4520	4450
3. Schweizerbürger			3900	1520	7056	2475	4246	19197	18622
4. Ausländer			4834	1258	10642	2980	5579	25293	25033
Rechnungsmässiger Mehrzu- oder Mehr- wegzug (-), Personen	m. . .	404	-46	-241	123	29	269	1881	
	w. . .	219	91	-239	235	338	644	854	
	zus.	623	45	-480	358	367	913	2735	
Mehr-Zu- od. -Wegzug (-) durch Wohnungs- wechsel, Personen	Schw. Ausl.	299 324	-60 105	-114 -366	195 163	57 310	377 536	900 1835	
	m. . .	-553	91	-190	578	74	—	—	
	w. . .	-471	58	-234	527	120	—	—	
	zus.	-1024	149	-424	1105	194	—	—	
Geburtenüberschuss in der Wohnbevölkerung	m. . .	83	44	626	123	92	968	974	
	w. . .	76	32	626	108	64	906	873	
	zus.	159	76	1252	231	156	1874	1847	
	Schw. ¹ Ausl. ¹	9 151	32 47	638 614	113 119	2 154	794 1085	860 988	
Zu- oder Abnahme(-) der Wohnbevölkerung	m. . .	-66	89	195	824	195	1237	2855	
	w. . .	-176	181	153	870	522	1550	1727	
	zus.	-242	270	348	1694	717	2787	4582	
Rechnungsmässiger Stand der Wohnbevölkerung am 31. Dezember 1908	m. . .	11445	6949	37593	11766	18744	86497	85260	
	w. . .	13380	9013	35488	12737	23109	93727	92177	
	zus.	24825	15962	73081	24503	41853	180224	177437	
Wohnbev. am 31. Dezember 1907		25067	15692	72733	22809	41136	177437	—	

* vgl. auch Tab. 2.

1) Die Differenz zwischen der Summe der Schweizer und Ausländer und der Gesamtsumme (Stadtkreise I, II und IV) rührt her von Sterbefällen mit unbekannter Heimat.

Die Zugezogenen nach Berufsgruppen.

Berufsgruppen	Schweizer				Ausländer				Zusammen				
	Selbst-tätige		Ange-hörige	im ganzen	Selbst-tätige		Ange-hörige	im ganzen	Selbst-tätige		Ange-hörige	im ganzen	
	m.	w.			m.	w.			m.	w.			
Urproduktion	S	29	—	26	55	2	—	2	4	31	—	28	59
	A	354	5	35	394	290	8	37	335	644	13	72	729
Nahrungs- u. Genussmittel	S	11	—	13	24	7	—	10	17	18	—	23	41
	A	474	1	38	513	674	4	27	705	1148	5	65	1218
Kleidung und Putz	S	13	112	38	163	22	94	103	219	35	206	141	382
	A	148	656	22	826	890	412	137	1439	1038	1068	159	2265
Industrie der Steine und Erden	S	1	—	2	3	—	—	—	—	1	—	2	3
	A	89	1	16	106	357	—	70	427	446	1	86	533
Baugewerbe	S	10	—	19	29	10	—	13	23	20	—	32	52
	Techn. Ang.	89	—	25	114	92	—	39	131	181	—	64	245
	A	622	—	114	736	3040	—	349	3389	3662	—	463	4125
Holzbearbeitung	S	2	—	5	7	—	—	—	—	2	—	5	7
	A	304	1	81	386	803	1	119	923	1107	2	200	1309
Metallbearbeit., Maschinen, Instrumente, Apparate	S	7	—	17	24	7	—	7	14	14	—	24	38
	A	1258	—	351	1609	1238	4	227	1469	2496	4	578	3078
Textilindustrie	S	2	—	5	7	—	1	1	2	2	1	6	9
	A	104	197	34	335	131	145	37	313	235	342	71	648
Papier und Leder	S	—	—	—	—	—	—	3	4	1	—	3	4
	A	159	20	40	219	305	12	39	356	464	32	79	575
Chemische Gewerbe	S	2	—	4	6	2	1	6	9	4	1	10	15
	A	2	—	2	4	1	—	4	5	3	—	6	9
Vervielfältigungsgewerbe	S	1	1	—	2	—	—	1	3	3	1	1	5
	A	145	20	41	206	188	17	54	259	333	37	95	465
Künstlerische Berufe	S	7	1	5	13	6	7	4	17	13	8	9	30
(ohne Musik und Theater)	A	47	—	5	52	93	4	35	132	140	4	40	184
Techn. Ang. i. d. Ind. (ohne Ban)		98	—	38	136	45	—	20	65	143	—	58	201
Handel, Bank- u. Verswsn. Hausierhandel	S	332	20	293	645	358	16	277	651	690	36	570	1296
	A	13	6	1	20	59	30	6	95	72	36	7	115
Kaufm. Ang. (Bnr.-u. Ladenpers., Rsd.)		902	488	239	1629	658	276	128	1062	1560	764	367	2691
Anderes Hilfspersonal i. Hdl.		182	11	61	254	135	11	21	167	317	22	82	421
Wirtschaftsgewerbe	S	47	27	99	173	27	8	49	84	74	35	148	257
	A	554	794	46	1394	881	666	67	1614	1435	1460	113	3008
Verkehrs- Dir., Verw. u. Bureaupers. anstalten		185	32	40	257	2	—	—	2	187	32	40	259
Übr. Ang. u. Arb.		319	—	100	419	2	—	1	3	321	—	101	422
Fuhrhalterei u. Spedition	S	7	—	5	12	3	—	—	3	10	—	5	15
Fuhrleute, Kutscher	A	360	—	93	453	266	1	31	298	626	1	124	751
Öffentl. Verw. u. Rechtspflege		81	4	67	152	13	2	5	20	94	6	72	172
Gesundheits- u. Krankenpflege		95	263	16	374	131	102	19	252	226	365	35	626
Unterricht und Erziehung		75	67	77	219	51	43	34	128	126	110	111	347
Kirche		19	8	28	55	27	3	7	37	46	11	35	92
Musik, Theater, Schaustellgn.		25	6	10	41	209	92	89	390	234	98	99	431
Literatur, Presse, and. fr. Ber.		159	12	68	239	194	11	77	282	353	23	145	521
Persönliche Dienste		66	3082	20	3168	65	3231	3	3299	131	6313	23	6467
Tagelöhner, Handlanger, Erdarb.		712	61	179	952	3600	60	302	3962	4312	121	481	4914
Rentiers und Partikulare		99	341	140	580	134	335	160	629	233	676	300	1209
Personen ohne Beruf		139	389	111	639	66	218	67	351	205	607	178	990
Pers. in Berufsvorbereitung		772	238	—	1010	1171	473	68	1712	1943	711	68	2722
Angehörige Einzelpersonen		—	—	920	920	—	—	528	528	—	—	1448	1448
Zusammen		9121	6864	3589	19574	16258	6288	3283	25829	25379	13152	6872	47403
Jahr 1907		9380	6748	3394	19522	17336	6074	3458	26868	26716	12822	6852	46390

Tab. 21.

Die Weggezogenen nach Berufsgruppen.

Berufsgruppen	Schweizer				Ausländer				Zusammen				
	Selbst-tätige		Ange-hörige	im ganzen	Selbst-tätige		Ange-hörige	im ganzen	Selbst-tätige		Ange-hörige	im ganzen	
	m.	w.			m.	w.			m.	w.			
	S = Selbstständige A = Arbeiter												
Urproduktion	S	44	2	42	88	1	1	5	8	45	3	48	96
	A	333	4	47	384	264	6	34	304	597	10	81	688
Nahrungs- u. Genussmittel	S	14	1	30	45	9	—	21	30	23	1	51	75
	A	443	5	38	486	671	7	35	713	1114	12	73	1199
Kleidung und Putz	S	13	—	31	44	10	2	29	41	23	2	60	85
	A	156	668	61	885	810	471	219	1500	966	1139	280	2385
Industrie der Steine und Erden	S	2	—	2	4	1	—	3	4	3	—	5	8
	A	91	—	34	125	355	1	55	411	446	1	89	536
Baugewerbe	S	6	—	13	19	11	—	8	19	17	—	21	38
	Techn. Ang.	67	—	9	76	61	—	9	70	128	—	18	146
	A	560	—	179	739	2904	—	307	3211	3464	—	486	3950
Holzbearbeitung	S	1	—	4	5	1	—	—	1	2	—	4	6
	A	286	1	153	440	785	—	179	964	1071	1	332	1404
Metallbearbeit., Maschinen, Instrumente, Apparate	S	1	—	2	3	—	—	—	—	1	—	2	3
	A	1252	4	392	1648	1195	5	265	1465	2447	9	657	3113
Textilindustrie	S	1	1	2	—	—	—	—	—	1	1	—	2
	A	106	183	90	379	152	109	69	330	258	292	159	709
Papier und Leder	S	3	—	9	12	2	—	5	7	5	—	14	19
	A	128	18	33	179	284	10	33	327	412	28	66	506
Chemische Gewerbe	S	5	—	4	9	4	1	9	14	9	1	13	23
	A	13	—	1	14	3	—	—	3	16	—	1	17
Vervielfältigungsgewerbe	S	2	—	—	2	—	—	—	—	2	—	—	2
	A	118	35	44	197	192	19	60	271	310	54	104	468
Künstlerische Berufe (ohne Musik und Theater)	S	3	2	—	5	5	—	4	9	8	2	4	14
	A	47	1	8	56	102	5	17	124	149	6	25	180
Techn. Ang. i. d. Ind. (ohne Bau)	S	86	1	46	133	50	—	38	88	136	1	84	221
Handel, Bank- u. Verswsn.	S	211	14	168	393	254	16	193	463	465	30	361	856
Hausierhandel	S	21	13	16	50	67	53	19	139	88	66	35	189
Kaufm. Ang. (Bur. u. Ladenpers., Rsde.)	S	845	351	357	1553	654	234	169	1057	1499	585	526	2610
Anderes Hilfspersonal i. Hd.	S	177	9	108	294	125	9	29	163	302	18	137	457
	A	48	26	72	146	54	10	53	117	102	36	125	263
Wirtschaftsgewerbe	S	552	706	17	1275	749	629	53	1431	1301	1335	70	2706
	A	124	26	48	198	1	—	—	1	125	26	48	199
Verkehrs- (Dir., Verw. u. Bureau pers. Anstalten) Übr. Ang. u. Arb.	S	339	2	156	497	4	—	—	4	343	2	156	501
	A	5	1	1	7	2	—	4	6	7	1	5	13
Fuhrhaltere u. Spedition	S	348	—	75	423	235	—	67	302	583	—	142	725
Fuhrleute, Kutscher	S	90	—	59	139	13	1	3	17	93	1	62	156
Öffentl. Verw. u. Rechtspflege	S	82	238	27	357	107	93	21	221	199	331	48	578
Gesundheits- u. Krankenpflege	S	46	64	34	144	37	35	18	90	83	99	52	234
Unterricht und Erziehung	S	12	9	19	40	23	2	9	34	35	11	28	74
Kirche	S	17	5	8	30	197	76	98	371	214	81	106	401
Musik, Theater, Schaustellgn.	S	130	12	66	208	168	21	59	248	298	33	125	456
Literatur, Presse, and. fr. Ber.	S	81	2873	13	2967	88	2669	3	2760	169	5542	16	5727
Persönliche Dienste	S	603	68	177	848	3766	62	356	4184	4369	130	533	5032
Tagelöhner, Handlanger, Erdarb.	S	76	279	70	425	132	321	168	621	208	600	238	1046
Rentiers und Partikulare	S	363	709	180	1252	149	362	242	753	512	1071	422	2005
Personen ohne Beruf	S	764	263	1	1028	1167	498	83	1748	1931	761	84	2776
Pers. in Berufsvorbereitung	S	—	—	944	944	—	—	649	649	—	—	1593	1593
Angehörige Einzelpersonen	S	—	—	944	944	—	—	649	649	—	—	1593	1593
Zusammen		8715	6594	3888	19197	15864	5728	3701	25293	24579	12322	7589	44490
Jahr 1907		8547	6387	3688	18622	15699	5645	3689	25033	24246	12032	7377	43655

Die Zu- und Weggezogenen nach dem Herkunfts- bzw. Wegzugsgebiet.

Tab. 22.

Herkunfts- bzw. Wegzugsgebiet	Schweizer					Ausländer					Gewanderte überhaupt		
	im ganzen			Selbst- tätige		im ganzen			Selbst- tätige		überhaupt		
	m.	w.	zus.	m.	w.	m.	w.	zus.	m.	w.	m.	w.	zus.
a. Zugezogene.													
Umgebung ¹⁾	978	927	1905	756	484	613	433	1046	482	215	1591	1360	2951
Übriger Kanton Zürich	1782	2049	3831	1534	1489	829	453	1282	744	315	2611	2502	5113
Sa. Kanton Zürich	2760	2976	5736	2290	1973	1442	886	2328	1226	530	4202	3862	8064
Benachbarte Kantone ²⁾	2394	2616	5010	2161	2110	1503	900	2403	1408	670	3897	3516	7413
Entferntere Kantone ³⁾	2132	2051	4183	1977	1591	1384	723	2107	1290	520	3516	2774	6290
Entfernteste Kantone ⁴⁾	1065	897	1962	988	651	461	297	758	439	204	1526	1194	2720
Total Schweiz	8351	8540	16891	7416	6325	4790	2806	7596	4363	1924	13141	11346	24487
Süddeutschland	282	178	460	260	121	3044	2865	5909	2861	2441	3326	3043	6369
Übriges Deutschland	186	91	277	174	64	1735	706	2441	1637	480	1921	797	2718
Österreich-Ungarn	43	27	70	43	20	1254	637	1891	1197	499	1297	664	1961
Italien	146	109	255	138	70	4470	630	5100	4343	313	4616	739	5355
Frankreich	233	119	352	223	88	387	180	567	361	108	620	299	919
Übrige europ. Staaten	129	115	244	116	64	860	558	1418	798	406	989	673	1662
Aussereurop. Staaten	191	113	304	161	37	159	83	242	144	35	350	196	546
Ausland ohne näh. Ang.	53	10	63	52	5	35	19	54	35	18	88	29	117
Total Ausland	1263	762	2025	1167	469	1194	5678	17622	11386	4300	13207	6340	19647
Herkunftsart unbek.	555	103	658	538	70	521	90	611	509	64	1076	193	1269
Zugezogene überhaupt	10169	9405	19574	9121	6864	17255	8574	25829	16258	6288	27424	17979	45403
b. Weggezogene.													
Umgebung ¹⁾	1110	1006	2116	750	440	671	560	1231	467	217	1781	1566	3347
Übriger Kanton Zürich	1780	1904	3784	1403	1268	704	533	1237	554	279	2484	2437	4921
Sa. Kanton Zürich	2890	2910	5800	2153	1708	1375	1093	2468	1021	496	4265	4003	8268
Benachbarte Kantone ²⁾	1914	2300	4214	1672	1828	996	642	1638	896	451	2910	8942	5852
Entferntere Kantone ³⁾	1948	1824	3772	1763	1462	1158	529	1687	1102	408	3106	2353	5459
Entfernteste Kantone ⁴⁾	948	935	1883	873	709	489	350	839	453	277	1437	1285	2722
Total Schweiz	7700	7969	15669	6461	5707	4018	2614	6632	3472	1632	11718	10583	22301
Süddeutschland	214	185	399	193	126	1179	1842	3021	1014	1541	1393	2027	3420
Übriges Deutschland	196	97	293	188	80	1046	587	1633	984	403	1242	684	1926
Österreich-Ungarn	40	25	65	38	16	724	394	1118	676	281	764	419	1183
Italien	157	109	266	153	86	2870	535	3405	2721	277	3027	644	3671
Frankreich	263	132	395	247	90	314	174	488	303	128	577	306	883
Übrige europ. Staaten	131	98	229	127	76	540	471	1011	508	382	671	569	1240
Aussereurop. Staaten	175	109	284	155	65	101	68	169	82	154	276	177	453
Ausland ohne näh. Ang.	71	27	98	70	22	36	29	65	32	—	107	56	163
Total Ausland	1247	782	2029	1171	561	6810	4100	10910	6320	3077	8057	4882	12939
Wegzugsort unbekannt	1111	388	1499	1083	326	6269	1482	7751	6072	1019	7380	1870	9250
Weggezog. überhaupt	10058	9139	19197	8715	6594	17097	8196	25293	13861	5728	27155	17335	44490

1) Die Gemeinden: Adliswil, Affoltern b. Zeb., Albisrieden, Allstetten, Dübendorf, Höngg, Kilchberg, Künacht, Örlikon, Schlieren, Schwamendingen, Seebach, Stallikon, Witikon, Zollikon.

2) Aargau, Zug, Schwyz, Glarus, St. Gallen, Appenzel A.-Rh., Appenzel I.-Rh., Thurgau, Schaffhausen.

3) Baselstadt, Baselland, Solothurn, Bern, Luzern, Unterwalden, Uri, Graubünden.

4) Tessin, Wallis, Freiburg, Neuenburg, Waadt, Genf.

Tab. 23.

Vermittlungstätigkeit des städtischen Arbeitsamtes.

Berufsarten	Stellensuchende				Offene Stellen				Besetzte Stellen				Passanten
	übertragen	neue angemeldet			übertragen	neue angemeldet			dauernd	vorübergehend*	zusammen	davon nach auswärts	
		im ganzen	Schweizer	davon sind Ausländer		im ganzen	Vorübergehend*	davon von auswärts					
a. Abteilung für Männerarbeit.													
Landwirtschaftl. Arbeiter	—	256	205	51	—	208	74	115	97	73	170	90	105
Gärtner u. Gärtnerhandlgr.	1	217	104	113	—	179	62	52	104	57	161	41	132
Müller, Bäcker, Konditoren	—	43	24	19	—	8	—	4	4	—	4	2	249
Bierbrauer	—	5	1	4	—	2	—	2	—	—	—	—	24
Schneider	—	329	64	265	—	203	—	59	121	—	121	19	202
Schuhmacher	2	367	73	294	—	282	1	47	198	—	198	21	124
Coiffeure	—	102	27	75	—	48	9	8	24	8	32	3	83
Bautechn., -Zeichner, -Aufs.	—	9	7	2	—	—	—	—	—	—	—	—	8
Steinhauer, Marmoristen	—	70	30	40	—	9	—	5	3	—	3	1	18
Maurer, Gipsr, Zementer	2	338	92	246	—	147	14	49	111	13	124	42	174
Zimmerleute	3	306	128	178	—	130	2	71	112	2	114	55	299
Glaser	—	60	21	39	—	35	2	12	25	1	26	8	61
Maler	—	484	282	202	—	279	30	100	197	30	227	64	239
Dachd., Kaminf., Pflästerer	—	54	43	11	—	34	—	20	21	—	21	12	14
Hafner	—	39	29	10	—	14	1	1	8	1	9	—	17
Säger, Schreiner, Anschläg., Parketleger, Holzmaschinisten	5	1623	639	984	2	618	48	230	464	49	513	179	1237
Drechsler, Holzbildhauer	—	55	16	39	—	23	—	18	18	—	18	12	79
Küfer	—	94	35	59	1	55	—	17	34	—	34	8	70
Sattler und Tapezierer	—	596	283	313	—	292	34	69	198	33	231	46	306
Textilindustriearbeiter	—	20	13	7	—	24	—	22	4	—	4	3	49
Kupferschmiede	—	54	32	22	—	21	—	11	11	—	11	5	26
Spengler	—	299	128	171	1	186	1	71	144	1	145	44	199
Schmiede	—	290	113	177	1	141	—	64	100	—	100	39	238
Schlosser	—	802	458	344	—	334	4	100	269	4	273	62	591
Eisen- u. Metallg., Dreher usw.	—	229	135	94	—	50	2	26	34	2	36	13	337
Zuschläger, Schlosserhdgr.	—	128	92	36	—	43	6	7	34	5	39	5	88
Mechaniker, Mühlemacher	—	98	57	41	—	13	—	6	10	—	10	5	159
Monteure, Installateure	—	400	258	112	1	94	4	28	78	4	82	25	246
Maschinenschlr., Kesselschmiede	—	103	68	35	—	27	—	16	21	—	21	15	263
Wagner	—	150	52	98	—	61	—	30	35	—	35	12	77
Kleinmech., Uhrm., Elektr.	—	21	13	8	—	8	—	8	7	—	7	7	35
Maschinen- und Heizer	—	89	72	17	2	24	2	3	16	2	18	2	65
Buchbinder, Papierarbeiter	—	130	67	63	—	44	1	8	33	1	34	4	124
Buchdrucker, Schriftsetzer	—	8	3	5	—	5	—	—	4	—	4	—	16
Lithographen, Steindrucker	—	30	17	13	—	10	—	4	9	—	9	6	31
Kaufm. gebild. Hilfspersonal	—	64	48	16	—	27	9	2	8	9	17	1	72
Magaziner, Packer, Ausläuf.	—	1171	891	280	1	377	82	9	174	81	255	3	361
Kellner, Köche, Schenkburschen	—	235	152	83	—	110	6	15	66	6	72	7	361
Fahrknechte, Fuhrleute	—	510	347	163	1	193	4	32	142	4	146	19	352
Hausknechte, Hausburschen	—	198	113	85	2	87	—	13	57	—	57	9	294
Tagelöhner, Handlgr., Erdarb.	7	3529	2666	863	16	3597	2320	269	1099	2300	3399	173	871
Andere Berufe	—	20	13	7	1	21	3	4	9	3	12	2	68
Lehrlinge aller Berufe	—	120	88	32	—	125	—	30	47	—	47	9	—
Zusammen	20	13743	8029	5716	29	8188	2721	1657	4150	2689	6839	1073	8364
Jahr 1907	23	13326	7396	5930	17	9930	2215	2373	4792	2302	7094	1015	6137

* Als vorübergehend angebotene und vermittelte Beschäftigung gilt solche, die weniger als 6 Tage dauert.

Tab. 23 (Schluss). Vermittlungstätigkeit des städtischen Arbeitsamtes.

Berufsarten	Stellensuchende				Offene Stellen				Besetzte Stellen			Passanten	
	übertragen	neu angemeldet			übertragen	neu angemeldet			dauernd	vorübergehend*	zusammen		davon nach auswärts
		im ganzen	davon sind			im ganzen	davon sind						
			Schweizer	Ausländer			vorübergehend*	von auswärts					
b. Abteilung für Frauenarbeit.													
Landwirtsch. Arbeiterinnen	—	—	—	—	2	—	2	—	—	—	—	—	
Fabrik- u. gewerbliche Arb.	4	601	391	210	—	776	302	80	302	299	601	16	
Arb. d. Bekleidungs-gew.	—	125	72	53	—	143	32	16	75	26	101	4	
darunter Glätterinnen	2	187	135	52	—	336	267	36	42	271	313	6	
Textilindustrie-Arbeit.	—	11	7	4	—	32	—	18	15	—	15	4	
(Arb. in Buchdr. u. Buchb.)	—	120	77	43	—	133	2	3	96	1	97	1	
Hilfspersonal im Handel	—	75	58	17	—	64	1	2	39	1	40	2	
Wirtschaftspersonal	1	343	169	174	—	403	13	105	225	10	235	33	
Häusliche Dienstboten	3	1021	515	506	5	1332	29	210	526	22	548	53	
Aushilfe in Haushalt und Wirtschaft	1	257	133	124	3	273	—	85	134	—	134	28	
Andere Berufe	—	20	12	8	—	18	1	2	10	1	11	—	
Lehrtöchter aller Berufe	—	37	28	9	—	53	—	8	14	—	14	2	
Zusammen	9	2354	1306	1048	8	2921	346	494	1250	333	1583	134	
Jahr 1907	3	2574	1484	1090	12	3252	334	610	1217	282	1499	150	
Wasch- u. Putzfrauen	Jahr 1908					10277					10061		
	" 1907					10570					10281		

Tab. 24. Vermittlungstätigkeit der privaten Stellenvermittlungsbureaux.

Berufsgruppen	Stellensuchende				Offene Stellen				Besetzte Stellen		Beherbergte Stellen-suchende
	übertragen		neu angemeldet		übertragen		neu angemeldet		im ganzen	nach auswärts	
	a ¹⁾	b ¹⁾	a	b	a	b	a	b			
a. Gemeinnützige Bureaux.											
Dienstboten	53	13	5207	711	82	28	6542	1356	2910	477	
Wirtschaftspersonal	2	—	95	38	4	3	172	93	110	54	
Andere	13	5	230	109	—	—	72	55	50	17	
Zusammen	68	18	5532	858	86	31	6786	1504	3070	548	4793
Jahr 1907	70	22	5231	1354	132	36	6993	1569	2927	558	4036
b. Gewerbmässige Bureaux.											
Dienstboten	45	11	1558	239	73	10	2439	457	630	137	
Wirtschaftspersonal	452	186	11733	4723	417	208	14064	7640	4726	2487	
Andere	13	8	1028	307	7	5	847	596	631	418	
Zusammen	510	205	14319	5269	497	223	17350	8693	5987	3042	635
Jahr 1907	632	256	13179	5639	534	266	18317	9640	5920	3422	613
c. Sämtliche Bureaux.											
Dienstboten	98	24	6765	950	155	38	8981	1813	3540	614	
Wirtschaftspersonal	454	186	11828	4761	421	211	14236	7733	4836	2541	
Andere	26	13	1258	416	7	5	919	651	681	435	
Zusammen	578	223	19851	6127	583	254	24136	10197	9057	3590	5428
Jahr 1907	702	278	18410	6993	666	302	25310	11209	8847	3980	4649

1) a = im ganzen, b = von auswärts.

Tab. 23.

Städtischer Wohnungsnachweis.

Stadtkreis	Vorgang	Wohnungen bestehend aus Zimmern							Total Woh-nun-gen	Gewerbl. Räume		Einzel-zimmer		Total Miet-objekte
		1	2	3	4	5	6	7 u. mehr		ohne W.	mit W.	möb- un- möbl.		
												liert	möbl.	
I	Übertrag vom Vorjahr . . .	—	4	2	7	15	8	5	41	77	—	21	7	146
	Neu angemeldet	15	53	72	76	76	37	19	348	291	5	380	56	1080
	Abgemeldet	13	55	69	76	77	35	21	346	288	4	359	54	1051
	Vom W'nachweis vermiet.	12	41	40	50	27	12	9	191	81	—	.	.	272
	Rest am Ende d. Jahres	2	2	5	7	14	10	3	43	80	1	42	9	175
	Davon sofort beziehbar .	2	1	1	1	2	5	—	12	61	—	40	9	122
II	Übertrag vom Vorjahr . . .	—	1	2	7	1	3	3	17	19	1	4	7	48
	Neu angemeldet	5	17	37	77	47	16	12	211	58	10	72	13	364
	Abgemeldet	5	18	34	68	36	17	8	186	57	9	65	18	335
	Vom W'nachweis vermiet.	3	12	24	37	15	6	2	99	10	4	.	.	113
	Rest am Ende d. Jahres	—	—	5	16	12	2	7	42	20	2	11	2	77
	Davon sofort beziehbar .	—	—	2	5	—	1	6	14	15	1	11	2	43
III	Übertrag vom Vorjahr . . .	2	2	11	24	5	3	1	48	42	8	24	19	141
	Neu angemeldet	113	167	312	257	38	12	2	901	148	80	309	139	1577
	Abgemeldet	101	163	315	256	40	12	2	889	148	80	295	143	1555
	Vom W'nachweis vermiet.	70	112	232	166	21	7	1	609	49	38	.	.	696
	Rest am Ende d. Jahres	14	6	8	25	3	3	1	60	42	8	38	15	163
	Davon sofort beziehbar .	13	3	—	14	—	—	1	31	36	—	37	14	118
IV	Übertrag vom Vorjahr . . .	1	3	6	35	8	9	4	66	18	3	21	9	117
	Neu angemeldet	30	86	206	194	93	40	17	666	64	10	315	67	1122
	Abgemeldet	30	88	205	206	84	45	13	671	66	11	302	74	1124
	Vom W'nachweis vermiet.	16	59	150	110	41	21	7	404	17	3	.	.	424
	Rest am Ende d. Jahres	1	1	7	23	17	4	8	61	16	2	34	2	115
	Davon sofort beziehbar .	1	1	1	5	11	1	4	24	16	1	33	2	76
V	Übertrag vom Vorjahr . . .	—	3	5	10	7	12	9	46	23	3	36	4	112
	Neu angemeldet	18	59	167	182	144	76	33	679	96	13	340	72	1200
	Abgemeldet	17	60	157	171	117	69	33	624	84	14	341	61	1124
	Vom W'nachweis vermiet.	9	41	105	104	62	26	9	356	29	3	.	.	388
	Rest am Ende d. Jahres	1	2	15	21	34	19	9	101	35	2	35	15	188
	Davon sofort beziehbar .	1	1	2	3	11	6	3	27	32	2	35	15	111
Stadt	Übertrag vom Vorjahr . . .	3	13	26	83	36	35	22	218	179	15	106	46	564
	Neu angemeldet	181	382	794	786	398	181	83	2805	657	118	1416	347	5343
	Abgemeldet	166	384	780	777	354	178	77	2716	643	118	1362	350	5189
	Vom W'nachweis vermiet.	110	265	551	467	166	72	28	1659	186	48	.	.	1893
	Rest am Ende d. Jahres	18	11	40	92	80	38	28	307	193	15	160	43	718
	Davon sofort beziehbar .	17	6	6	28	24	13	14	108	160	4	156	42	470
Jahr 1907	Übertrag vom Vorjahr . . .	1	6	25	29	43	28	13	145	106	10	80	7	348
	Neu angemeldet	69	267	598	628	283	147	81	2073	501	115	640	252	3581
	Abgemeldet	67	260	597	574	290	140	72	2000	428	110	614	213	3365
	Vom W'nachweis vermiet.	39	170	362	287	115	39	21	1033	134	29	.	.	1196
	Rest am Ende d. Jahres	3	13	26	83	36	35	22	218	179	15	106	46	564
	Davon sofort beziehbar .	3	7	7	30	6	12	5	70	143	5	106	46	370

Tab. 26. Handänderungen von Liegenschaften nach Stadtkreisen.

Liegenschaften	I	II	III	IV	V	Stadt	Jahr 1907		
a. Sämtliche Handänderungen.									
Anzahl	bebaut	143	112	330	145	235	965	987	
	unbebaut	1	2	8	23	5	39	493	
*	zus.	1	2	8	23	5	39	1,604	1,480
Fläche, m ²	bebaut	64,333	290,970	337,424	239,413	512,591	1,444,731	948,619	
	unbebaut	7,301	185,821	255,248	384,779	310,466	1,143,515	689,550	
	zus.	71,634	476,791	592,672	624,192	823,057	2,588,346	1,638,169	
Umsatz- summe, Fr.	bebaut	24,494,801	10,494,371	21,565,637	10,713,999	17,721,578	84,980,886	83,969,574	
	unbebaut	1,365,992	2,203,337	3,325,987	5,000,207	3,380,586	15,276,109	10,516,624	
	zus.	25,860,793	12,697,708	24,891,624	15,714,206	21,102,164	100,256,995	94,486,198	

b. Handänderungen durch freihändigen Verkauf.

Anzahl	bebaut	122	94	253	125	195	789	803
	unbebaut	4	43	85	96	84	312	269
*	zus.	126	137	338	221	279	1101	1,072
Fläche, m ²	bebaut	26,338	233,260	257,124	225,236	387,742	1,129,700	827,922
	unbebaut	2,094	167,678	161,498	293,269	260,668	885,207	534,372
	zus.	28,432	400,938	418,622	518,505	648,410	2,014,907	1,362,294
Umsatz- summe, Fr.	bebaut	20,808,251	9,376,420	16,909,697	9,605,008	14,604,790	71,304,166	71,237,442
	unbebaut	1,107,492	1,463,965	2,457,915	4,124,551	2,818,820	11,972,743	8,592,131
	zus.	21,915,743	10,830,385	19,367,612	13,729,559	17,423,610	83,276,909	79,829,573

* Die (in den Hauptzahlen inbegriffenen) kleinen Zahlen bedeuten Fälle ohne Angabe der Umsatzsumme.

Tab. 27.

Strassenbahn- und Seilbahnverkehr.

Bezeichnung der Bahn	Jahr	Betriebslänge, km	Geleistete Wagenkilometer	Zahl der beförderten Personen	Betriebseinnahmen		
					im ganzen Fr.	pro Wagenkilometer Cts.	Bahnkilometer Fr.
Städtische Strassenbahn	Jahr 1908 ¹⁾	29,36	5,943,298	24,601,998	2,949,129	49,6	101,870
	" 1907	28,66	5,283,115	22,680,828	2,732,881	51,7	95,342
Albisgütl-Bahn	" 1908 ²⁾	1,16	46,080	56,440	10,807	23,1	9,344
	" 1907 ³⁾	"	39,838	305,532	60,945	153,0	54,512
Strassenb. Zch-Örlikon-Seebach	" 1908 ⁴⁾	9,33	785,982	3,160,747	383,959	50,8	41,153
	" 1907	7,59	710,381	2,826,074	367,777	48,9	48,455
Strassenbahn Zürich-Höngg	" 1908	3,01	105,768	375,911	50,703	47,8	16,810
	" 1907	"	98,740	348,675	47,382	47,9	15,794
Limmattal-Strassenbahn	" 1908	12,01	324,827	821,093	104,018	32,0	8,530
	" 1907	"	342,238	856,592	108,041	31,6	8,905
Dolderbahn (Seil- u. Strassenbahn) ⁵⁾	" 1908	1,44	.	240,556	51,462	.	35,736
	" 1907	"	.	223,413	48,121	.	39,958
Seilbahn Rigiviertel	" 1908	0,29	.	165,345	19,385	.	66,845
	" 1907	"	.	158,151	17,588	.	61,930
Seilbahn Polytechnikum	" 1908	0,16	.	506,264	33,760	.	211,000
	" 1907	"	.	509,146	33,931	.	208,166

¹⁾ Eröffnung der Strecke Hardstrasse-Nordbrücke 0,70 km am 1. August 1908. ²⁾ Betrieb über den Winter seit 1. November 1908 eingestellt. ³⁾ Eidgen. Schützenfest vom 7. bis 18. Juli 1907. ⁴⁾ Eröffnung der Strecke Seebach-Glattbrugg 1,74 km am 29. August 1908. ⁵⁾ Seilbahn (0.80): Jahresbetrieb, Strassenbahn 0,64 km, Saisonbetrieb (Mai bis Okt.)

Erläuterungen.

Diese Jahreszusammenfassung der Monatsberichte soll einen vorläufigen Ersatz bieten für das Statistische Jahrbuch 1908, dessen Herausgabe erst später bewerkstelligt werden kann.

Die nachfolgenden Erläuterungen beschränken sich in der Hauptsache auf die Ergebnisse der Bevölkerungsbewegung. Von einer Besprechung des übrigen Inhaltes dieser Jahrestabellen ist abgesehen worden, weil die Berichterstattung hierüber anderwärts erfolgt: über den städtischen Wohnungsnachweis in unserer bereits erschienenen Veröffentlichung über den „Wohnungsmarkt in Zürich und Umgebung Ende November 1908“, über die Handänderungen von Liegenschaften im Statistischen Jahrbuch und über den Arbeitsmarkt im Sonderbericht des städtischen Arbeitsamtes.

Stand der Wohnbevölkerung. Ende 1907 bezifferte sich rechnungsgemäss die Wohnbevölkerung der Stadt Zürich auf 177,437, Ende 1908 auf 180,224 Einwohner. Die Zunahme beträgt sonach 2787 Personen oder 1,57 0/0. Ausgenommen in den drei Krisenjahren 1899—1901 hatte Zürich seit der Stadtvereinigung (1893) keine so ungünstige Bevölkerungsbilanz mehr zu verzeichnen. Insbesondere ist der Ausfall gegenüber dem letzten Jahrfünft beträchtlich, denn es betrug die Bevölkerungszunahme:

im Jahr	Personen	0/0
1907	4582	2,65
1906	4350	2,58
1905	4757	2,90
1904	5315	3,35
1903	4937	3,30

Im Durchschnitt der Jahre 1903—1907 vermehrte sich die Bevölkerung in der Stadt Zürich fast doppelt so stark wie im Jahre 1908, nämlich um 4788 Personen oder 2,93 0/0. Der starke Bevölkerungsausfall des Jahres 1908 beruht vollständig auf einem Rückgang des Wanderungsgewinnes und ist als eine unmittelbare Folge der Depression aufzufassen, die während des ganzen Berichtjahres das wirtschaftliche Leben im allgemeinen, wie auch in der Stadt Zürich, darniederhielt.

Die grossen Bevölkerungsgewinne der Vorjahre sind hauptsächlich durch die Ausländer herbeigeführt worden. In den Jahren 1903—1907 waren sie am Zuwachs mit durchschnittlich 59 0/0, die Schweizer aber nur mit 41 0/0 beteiligt. Neuestens hat sich dieses Verhältnis gänzlich verschoben; denn von der Bevölkerungszunahme des Jahres 1908 entfielen auf die Ausländer nur mehr 37 0/0, auf die Schweizer dagegen 63 0/0. Die Erscheinung, dass in wirtschaftlich guten Zeiten das ausländische Element viel stärker zunimmt, um in Zeiten schlechten Geschäftsganges viel rascher wieder zurückzugehen, konnte schon früher beobachtet werden. Die schweizerische Bevölkerung stellt den stabileren, gleichmässigeren Teil unserer Einwohnerschaft dar.

Der Einfluss der wirtschaftlichen Situation auf die Bevölkerungsvorgänge äussert sich vor allem in einem grössern oder kleinern Bedarf an Arbeitskräften; als solche kommen vornehmlich die Männer, viel weniger die Frauen in Betracht. Je nach dem Stand der Wirtschaftskonjunktur ist daher der Zuwachs der beiden Geschlechter ein ver-

schiedener. In Zeiten günstiger wirtschaftlicher Verhältnisse, also bei vermehrtem Bedarf an Arbeitskräften, nimmt das männliche Geschlecht einen grösseren Anteil an der Bevölkerungsbewegung, in schlechten Zeiten das weibliche Geschlecht. Diese Tatsache wird durch die beiden letzten Jahre sehr anschaulich illustriert. Am Bevölkerungszuwachs des Jahres 1907 mit seiner Hochkonjunktur war das männliche Geschlecht mit 62,3 0/0, das weibliche mit 37,7 0/0 beteiligt; im Depressionsjahr 1908 hingegen partizipierte das männliche Geschlecht an der Bevölkerungszunahme nur mit 44,4 0/0, das weibliche dafür mit 55,6 0/0.

Diese Differenz ist ausschliesslich auf die Ausländer zurückzuführen, wie aus folgenden Zahlen hervorgeht:

	Zunahme 1908		Zunahme 1907	
	absolut	0/0	absolut	0/0
Schweizer: männlich	903	51,34	1158	52,23
„ weiblich	856	48,66	1059	47,77
Ausländer: männlich	338	32,72	1697	71,72
„ weiblich	695	67,28	669	28,28

Während das Verhältnis zwischen den beiden Geschlechtern für die Ausländer direkte Gegensätze aufweist, ist es für die Schweizer annähernd gleich geblieben.

Sehen wir nun, wie sich die mittlere Jahresbevölkerung der Stadt Zürich in den letzten Jahren nach den beiden Haupt-Heimatsgruppen zusammengesetzt hat. Von 100 Einwohner waren:

im Jahr	Schweizer	Ausländer
1903	71,17	28,83
1904	70,42	29,58
1905	69,58	30,42
1906	68,36	31,64
1907	67,55	32,45
1908	67,34	32,66

Bis 1907 ist die schweizerische Bevölkerung ständig zurückgegangen und zwar im Durchschnitt um 0,7 0/0 jährlich; in entsprechendem Masse haben die Ausländer zugenommen. Erst im Jahre 1908 tritt in dieser Bewegung eine Verlangsamung ein.

Wir werden auf diese Verhältnisse, wie sie uns die Bevölkerungsbewegung nach Heimatsgruppen darbietet, bei der Besprechung der Wanderungen zurückkommen.

Eine Untersuchung über die Zu- und Abnahme der Wohnbevölkerung in den einzelnen Stadtkreisen während der beiden letzten Jahre führt zu folgenden Ergebnissen:

Jahr	Stadtkreis					Ganze Stadt
	I	II	III	IV	V	
Absolute Zu- und Abnahme (—):						
1908	—242	270	348	1694	717	2787
1907	—86	113	2043	1186	1326	4582
In Prozenten:						
1908	—0,97	1,72	0,48	7,43	1,74	1,57
1907	—0,31	0,73	2,89	5,49	3,33	2,65

Im Kreis I hat die Bevölkerung in beiden Jahren infolge der fortschreitenden Citybildung weiter abgenommen, im letzten Jahre allerdings mehr als im vorhergehenden. Sprechender ist die Bewegung in den andern Stadtkreisen. Je zwei davon stehen sich diametral gegenüber: im II. und IV. Kreis ist die Bevölkerungszunahme vorwärts geschritten, im III. und V. Kreis ist sie zurückgegangen. Den bedeutendsten Ausfall, absolut und relativ, hat Kreis III zu verzeichnen, dessen Bevölkerung am meisten von der Lage des Arbeitsmarktes abhängig ist und wo daher die Stockung des wirtschaftlichen Lebens in der Stockung des Bevölkerungszuflusses und in einer vermehrten Abwanderung am kräftigsten zum Ausdruck kommt.

Der IV. Kreis hat das starke Anwachsen seiner Bevölkerung der regen Bautätigkeit zu verdanken, durch die er in den Stand gesetzt wurde, in den letzten Jahren immer mehr Personen aufzunehmen.

Mit ihrer rückläufigen Bevölkerungsbewegung steht übrigens die Stadt Zürich nicht allein da; eine Gefährtin findet sie z. B. in der Stadt Basel, wo der Bevölkerungszuwachs schon länger als bei uns nicht mehr so klein gewesen ist wie pro 1908; denn er betrug dort im Durchschnitt der Jahre 1895—1899 = 4352, 1900—1904 = 2703, 1905—1907 = 3006, dagegen pro 1908 nur noch 1995 Personen. Aehnliche Ergebnisse hat das Krisenjahr 1908 auch in deutschen Städten gezeitigt.

Die Bevölkerungsbewegung ist zwifacher Natur: sie beruht einerseits auf natürlichen und andererseits auf wirtschaftlichen Vorgängen innerhalb der Bevölkerungseinheit. Die natürliche Bewegung ergibt sich aus dem Verhältnis zwischen Geburten und Sterbefällen und in Konkurrenz mit den erstern aus der Eehäufigkeit; die wirtschaftliche Bewegung hingegen wird hervorgerufen durch die Wanderungen, also durch das Verhältnis der Zu- und Wegzüge zu einander und innerhalb der Stadt auch durch die Umzüge.

Den Anteil festzustellen, den diese Einzelmomente an der gesamten Bevölkerungsbewegung haben, soll der Zweck der nachfolgenden Ausführungen sein.

Eheschliessungen. Im Jahre 1908 sind 1877 in Zürich wohnhafte Männer in den Ehestand getreten oder 187 mehr als im Vorjahr. Kamen pro 1907 auf 1000 Einwohner 9.61 Eheschliessungen, so pro 1908 deren 10.45. Eine so hohe Ehezeiffer ist seit 1900 nicht mehr erreicht worden; für das letzte Jahrfünft beträgt sie durchschnittlich nur 9.59. Absolut sind seit der Stadtvereinigung noch nie so viele Trauungen vollzogen worden wie im Berichtjahr. Diese starke Zunahme der Heiraten ist um so auffallender, weil gleichzeitig die Bevölkerungsvermehrung in ganz ungewohnter Weise zurückging. Wir haben gesehen, dass dieser Rückgang eine Folge der Wirtschaftskrisis war. Nun macht aber die letztere das starke Anschwellen der Trauungen erst recht unerklärlich; denn erfahrungsgemäss steigt und fällt die Ehekurve mit der Konjunkturkurve des wirtschaftlichen Lebens. Es bleibt nur die Vermutung übrig, die hohe Ehezeiffer pro 1908 rühre von der vermehrten Zahl der Eheversprechen her, die unter dem Eindruck der günstigen Geschäftslage des Jahres 1907 eingegangen, aber erst im Nachjahr eingelöst wurden.

Eine Vergleichung der städtischen mit den kantonalen Ergebnissen zeigt, dass in der Stadt verhältnismässig viel mehr geheiratet wird als im übrigen Kantonsteil: die Landgemeinden (inkl. Winterthur) weisen auf 1000 Einwohner im Jahre 1908 bloss 7,96, im Jahre 1906 sogar nur 7,86 Trauungen auf. Die Stadt mit ihrem regeren Erwerbsleben scheint demnach der Gründung eines eigenen Hausstandes mehr Vorschub zu leisten als die einfacheren Wirtschaftsverhältnisse auf dem Land.

Namentlich die Ausländer machen sich diesen Vorteil der Stadt zu Nutzen; es heirateten:

	Schweizer	Ausländer	Zusammen
1908	1218	659	1877
1907	1144	546	1690
Differenz 1908 gegen 1907	+74	+113	+187

An den 187 Mehrtrauungen sind die Schweizer mit 40 0/0, die Ausländer mit 60 0/0 beteiligt. Anders ausgedrückt heisst das, dass gegenüber 1907 die Eheschliessungen der Ausländer um rund 20 0/0, diejenigen der Schweizer dagegen um nur 6,5 0/0 zugenommen haben. Dementsprechend ist auch die Ehezeiffer für erstere viel mehr gestiegen als für letztere; denn sie betrug:

	1908	1907	Differenz (+)
für die Stadtbürger	7,82	7,59	0,23
„ „ übrigen Kantonsbürger . .	10,52	10,44	0,08
„ „ Bürger anderer Kantone . .	11,34	10,53	0,81
„ „ Schweizer überhaupt . . .	10,07	9,63	0,44
„ „ Deutschen	11,05	9,66	1,39
„ „ Österreicher	13,31	10,29	3,02
„ „ Italiener	11,85	10,31	1,54
„ „ übrigen Ausländer	8,26	6,26	2,00
„ „ Ausländer überhaupt . . .	11,24	9,57	1,67

Wir sehen, dass die Trauungsziffer der Ausländer ungefähr viermal stärker angewachsen ist als die der Schweizer. Am häufigsten heirateten im Jahre 1908 die Österreicher, am spärlichsten die Stadtbürger.

Die grössere Heiratslust der Ausländer, wie sie in diesen Zahlen zum Ausdruck kommt, hat auch den Anteil der Schweizer an der Gesamtzahl der Trauungen verhältnismässig stark verringert. Von den Ehen entfielen nämlich im Jahre 1908 nur 64,89 0/0 auf Schweizer, gegenüber 68,21 0/0 im Durchschnitt der Jahre 1903—1907. Von 100 Bräutigamen sind in 1908 also 3—4 Schweizer weniger als früher; an ihre Stellen sind Ausländer getreten. Wohl spielt bei dieser Verschiebung der Zahlenverhältnisse auch die stärkere Vermehrung des ausländischen Elementes mit. Doch geht diese Bevölkerungszunahme zugunsten der Ausländer in langsamerem Tempo vor sich als ihre Zunahme an den Eheschliessungen, so dass diese durch jene nur teilweise begründet wird. Es sind auch volkpsychologische Motive, auf denen die grössere Ehehäufigkeit der Ausländer beruht.

Untersuchen wir weiter, in welchem Masse sich durch die Heiraten eine Vermischung der Nationalitäten vollzieht. Es heirateten innerhalb ihrer Heimatsgruppe:

	1908		1907	
	Männer	Frauen	Männer	Frauen
Schweizer	79,2 0/0	80,6 0/0	81,6 0/0	82,5 0/0
Ausländer	64,8 0/0	62,8 0/0	63,4 0/0	62,1 0/0

Ein Unterschied nach den Geschlechtern ist kaum zu konstatieren. Am schwersten assimilieren sich die Schweizerfrauen an Staatsfremde, am leichtesten die Ausländerfrauen. Zu der gleichen Feststellung führt die Beobachtung, dass in 1908 von den ausländischen Männern nur 32,2 0/0 Schweizerinnen heimführen, während von den ausländischen Frauen 37,2 0/0 mit Schweizermännern den Ehebund eingehen. Am seltensten reicht die Italienerin einem Schweizer die Hand; weniger exklusiv ist der italienische Mann. Bei den übrigen Nationen halten sich die beiden Geschlechter ziemlich Gegenrecht. Von den Deutschen nehmen sich 40,7 0/0, von den Österreichern 27,1 0/0, von den Italienern 21,1 0/0 und von den übrigen Ausländern 38,5 0/0 Schweizerinnen zu Ehefrauen. — In welcher Weise der Austausch von heiratsfähigen Leuten bei den fremden Nationen untereinander erfolgt, kann an dieser Stelle nicht dargestellt werden.

Eine Ausscheidung der Eheschliessenden nach dem Wohnort ergibt, dass die in der Stadt wohnhaften Männer viel häufiger ihre Frauen auswärts werben als umgekehrt hiesige Frauen nach auswärts geholt werden. Die Eheaussichten der Zürchertöchter werden durch diese Gewohnheit, die sich auf Jahre zurückverfolgen lässt, keineswegs begünstigt. Das laufende Dezennium hat im Jahresdurchschnitt beinahe 100 junge Ehefrauen mehr nach Zürich gebracht als Töchter aus der Stadt weggeheiratet wurden. Dieses Verhältnis bleibt für das Jahr 1908 bestehen; denn es heirateten

hiesige Männer 417 auswärtige Frauen,
auswärtige Männer 317 hiesige Frauen.

Anders ausgedrückt will das heissen, dass von der Wohnbevölkerung der Stadt Zürich alljährlich 100 Männer mehr heirateten als Frauen, oder dass im Berichtjahr von 1000 Männern 21,57, von 1000 Frauen aber nur 19,19 in die Ehe eintraten.

Wie sich die Eheschliessenden nach dem Trauungs- und Wohnort ausscheiden, ist aus Tabelle 4 (Seite 3) ersichtlich.

Im ganzen wurden in Zürich im Jahre 1908 = 1926 Paare getraut, also erheblich mehr als im Vorjahre mit seinen 1674 in der Stadt vollzogenen Trauungen. Im Gegensatz dazu ist die Inanspruchnahme auswärtiger Zivilstandsämter durch städtische Einwohner zurückgegangen. Die Paare, die als Verlobte nicht am gleichen Orte wohnen, haben neuestens viel mehr als früher die Stadt Zürich als Trauungsort gewählt. Insbesondere sind es die auswärtigen Frauen, die sich mit Vorliebe am Wohnorte ihres Mannes (also in der Stadt) vermählen; viel weniger lassen sich hiesige Frauen in den auswärtigen Wohngemeinden ihrer künftigen Gatten trauen.

Geburten ereigneten sich in Zürich im Jahre 1908 im ganzen 5158, in der Wohnbevölkerung 4418 (1907: 4921 bezw. 4248).

Nachstehend seien die detaillierten Zahlen für die Wohnbevölkerung nach Stadtkreisen und nach der Heimat wiedergegeben:

Stadtkreis Heimat	Absolute Zahl der Geborenen				Von 100 Geborenen waren		Auf 1000 Einwohner bzw. Heimatsangehörige kamen Lebendgeborene		
	Lebend	Tot	Überhaupt	Davon unehel.	tot	unehelich	1908	1907	1903-07
a) nach Stadtkreisen:									
I	483	19	502	136	3,78	27,09	19,41	17,39	18,02
II	266	11	277	21	3,97	7,53	16,76	18,65	20,88
III	2257	100	2357	357	4,21	15,15	30,59	29,81	34,20
IV	565	19	584	52	3,25	8,91	23,91	21,76	23,95
V	675	23	698	67	3,29	9,59	16,29	17,68	19,33
Ganze Stadt 1908	4246*	172	4418*	633	3,89	14,33	23,61	.	.
„ „ 1907	4087	161*	4248*	564	3,79	13,28	.	23,25	.
„ „ 1903/07	4294	154	4448	549	3,46	12,31	.	.	25,87
b) nach der Heimat:									
Stadt Zürich . . .	486	18	504	26	3,57	5,16	13,21	14,82	14,95
Übrig. Kant. Zürich	690	28	718	65	3,90	9,05	23,65	21,04	24,05
Übrige Schweiz . .	1357	56	1413	198	3,96	14,01	24,65	25,13	28,43
Schweiz 1908	2533	102	2635	289	3,87	10,97	20,91	.	.
„ 1907	2498	100	2598	275	3,85	10,53	.	21,04	.
„ 1903/07	2684	95	2779	259	3,51	9,32	.	.	23,31
Deutsches Reich . .	1006	46	1052	253	4,37	24,05	27,12	26,48	30,33
Österreich-Ungarn .	231	11	242	51	4,54	21,67	32,04	29,56	33,48
Italien	351	13	364	26	3,57	7,14	36,49	33,81	39,87
Übriges Ausland . .	124	.	124	13	.	10,48	26,27	23,54	25,48
Ausland 1908	1712	70	1782	343	3,93	19,25	29,19	.	.
„ 1907	1589	60	1649	288	3,61	17,46	.	27,85	.
„ 1903/07	1610	59	1669	290	3,67	17,37	.	.	31,66

* inbegriffen 1 mit unbekannter Heimat.

Wie bei der Zunahme der Eheschliessungen, so sind auch beim Geburtenzuwachs die Ausländer viel stärker beteiligt als die Schweizer. Jene haben auf 100 Geburten eine Zunahme um 8, diese dagegen nur um 1,5 zu verzeichnen. An der Gesamtzahl der in der Wohnbevölkerung Geborenen ist der Anteil der Schweizerkinder gefallen, derjenige der Ausländerkinder gestiegen.

Die Ziffer der Lebendgeborenen ist etwas höher als im Vorjahre, niedriger aber als im Durchschnitt des vorhergehenden Jahrfünftes; denn auf 1000 Einwohner (der Wohnbevölkerung) kamen Lebendgeborene:

$$1908 = 23,64$$

$$1907 = 23,25$$

$$1903-1907 = 25,94$$

Auf 1000 Einwohner des übrigen Kantons Zürich traf es im Berichtjahr 23,89 Lebendgeborene, im Jahre 1907 = 23,42 und im Durch-

schnitt der Jahre 1903/07 = 23,68. Die Geburtenziffer ist also im übrigen Kanton in den beiden letzten Jahren nur unwesentlich höher als in der Stadt und sie ist von 1907 auf 1908 ebenfalls etwas gestiegen; dagegen bleibt sie im Durchschnitt der Jahre 1903/07 um 2,26 hinter der städtischen zurück.

Gestiegen ist in der Stadt auch die Zahl der unehelichen Geburten: sie hat absolut und relativ im Jahre 1908 den höchsten Stand seit der Stadtvereinigung erreicht. Wie immer schon, so weist auch diesmal wieder der I. Stadtkreis am meisten unehelich Geborene (27 auf 100 Geborene überhaupt) auf. Nach der Nationalität stehen weit oben an die Deutschen und Österreicherinnen: 24 0/0, bezw. 21 0/0 der in diesen Heimatsgruppen Geborenen waren unehelich. Am wenigsten uneheliche Geburten haben die Stadtbürgerinnen und die Italienerinnen. Im gesamten trifft es auf die Ausländer relativ fast doppelt so viel uneheliche Kinder wie auf die Schweizer. An der starken Zunahme der unehelichen Geburten im Jahre 1908 (um 69 oder 12 0/0) partizipieren die Deutschen allein mit 41 oder 60 0/0, die Ausländer zusammen mit 55 oder 80 0/0.

Wollte man die Häufigkeit der unehelichen Geburten als Gradmesser für das moralische Niveau einer Bevölkerung annehmen, so stände Zürich mit seinen 14 0/0 in 1908 und seinen 12 0/0 in 1906 gegenüber andern Schweizerstädten etwas ungünstiger, im Vergleich zu deutschen Universitätsstädten aber sehr vorteilhaft da. Einige Beispiele mögen das zeigen. Es hatten im Jahre 1906 uneheliche Geburten:

	0/0		0/0
Zürich	12,2	Tübingen . . .	32,2
Genf	11,8	Greifswald . .	31,1
Lausanne	10,0	München	26,7
St. Gallen (mit Tablat)	10,0	Heidelberg . .	25,4
Basel	8,8	Jena	24,4
Bern	7,8	Göttingen . . .	23,7
Marburg	37,7	Bonn	21,7
Giessen	32,7	Erlangen	20,4

3,89 0/0 der in der Stadt Zürich im Jahre 1908 Geborenen waren Totgeborene (übriger Kanton Zürich 4,08 0/0). Es ist bekannt, dass die Totgeburten bei ehelichen Kindern seltener sind als bei unehelichen. Dieser Regel ist auch das Jahr 1908 treu geblieben; bei der Geburt waren nämlich tot:

von ehelichen Kindern	3,57 0/0
„ unehelichen „	5,69 0/0

Auf die sozialen und moralischen Ursachen der zuletzt besprochenen Erscheinungen näher einzugehen, ist hier nicht der Ort. Wir müssen uns an dieser Stelle mit summarischen Feststellungen begnügen.

Sterbefälle (ohne Totgeburten). Im Jahre 1908 starben in Zürich insgesamt 2649 Personen. Ortsfremde befanden sich darunter 402, denen 125 Einwohner der Stadt als auswärts gestorben gegenüberstehen.

Die Wohnbevölkerung hatte an Todesfällen zu verzeichnen:

Stadtkreis Heimat	Absolute Zahl der Gestorbenen			Auf 1000 Einwohner bzw. Heimatsangehörige starben		
	1908	1907	1903—1907	1908	1907	1903—1907
a) nach Stadtkreisen:						
I	324	342	354	13,02	13,73	14,33
II	190	162	164	11,97	10,38	10,87
III	1005	994	1056	13,62	13,69	15,68
IV	334	232	246	14,13	10,47	12,15
V	519	510	507	12,53	12,58	13,12
Ganze Stadt . . .	2372*	2240*	2327*	13,21	12,74	14,01
Übriger Kant. Zürich	4705	4608	4728	15,52	15,39	16,09
b) nach der Heimat:						
Stadt Zürich . . .	639	580	562	17,40	16,43	16,61
Übriger Kant. Zürich	425	437	472	14,56	14,66	15,59
Übrige Schweiz . .	675	621	658	12,26	11,57	12,93
Schweiz	1739	1638	1692	14,38	13,79	14,69
Deutsches Reich . .	364	362	401	9,81	10,08	11,81
Österreich-Ungarn .	80	76	75	11,69	11,18	12,97
Italien	142	126	120	14,76	12,89	16,66
Übriges Ausland . .	41	37	36	8,69	7,99	9,13
Ausland	627	601	632	10,69	10,53	12,42

* Heimat unbekannt: 1908 = 6, 1907 = 1, 1903—07 = 3.

Ungünstiger als für die Stadt ist die Sterbeziffer für den übrigen Kanton, der im Jahre 1908 auf 1000 Einwohner 15,52, im Jahre 1907 = 15,39 und im Durchschnitt der Jahre 1903/07 = 16,09 Todesfälle zu registrieren hatte.

Der Anteil der Schweizer an den Sterbefällen in der Stadt beträgt während der Jahre 1903—1908 rund 73 0/0. Nennenswerte Abweichungen von diesem Prozentsatz treten nicht auf.

Die Sterbeziffer verläuft in gleicher Richtung mit der Geburtenziffer. Wie für die Geburten, so resultiert auch für die Sterbefälle im Vergleich zum Jahre 1907 ein Mehr, gegenüber dem Durchschnitt der Jahre 1903—1907 aber ein Weniger.

Bei Ausscheidung der Gestorbenen nach ihrer Heimat und Inbeziehungsetzung zum Bestande der betreffenden Heimatsgruppe ergibt sich für die Ausländer eine erheblich geringere Sterblichkeit als für die Schweizer: von 1000 Ausländern starben 10,69, von 1000 Schweizern dagegen 14,38. Der Unterschied war früher selten so gross. Am höchsten, wie gewöhnlich, ist die Sterbeziffer der Stadtbürger (17,40), am niedersten diejenige der Deutschen (9,81) und der „übrigen Ausländer“ — ohne Österreich und Italien — (8,69).

Dieses für die einheimische Bevölkerung und namentlich für die Stadtbürger anscheinend ungünstige Ergebnis hat seinen Grund in der verschiedenen Altersklassenzusammensetzung der einzelnen Heimatsgruppen. Während die Schweizerbürger im allgemeinen und die Stadt-

bürger im besonders eine starke Besetzung der höheren, vom Tode mehr bedrohten Altersklassen aufweisen, steht die Hauptmasse der ausländischen Bevölkerung im lebenskräftigsten Alter. Einen klaren Einblick in die Sterblichkeit nach Heimatsgruppen könnte unter diesen Umständen nur eine Feststellung der Sterbeziffer nach Altersklassen gewähren, die jedoch nicht möglich ist, da uns gegenwärtig die Kenntnis des Altersaufbaues der Bevölkerung fehlt. Eine früher von uns nach dieser Richtung durchgeführte Untersuchung¹⁾ hat unter anderem ergeben, dass die Sterblichkeit der Stadtbürger fast in allen Altersklassen günstiger ist als die der übrigen Heimatsgruppen.

Von den Stadtkreisen steht ausnahmsweise der Kreis IV mit 14,13 Sterbefällen auf 1000 Einwohner am ungünstigsten da. In der Regel hatte der Kreis III die grösste Sterblichkeit; dieses Jahr nimmt er mit 13,62 Sterbefällen die zweite Stelle ein. Ihm folgen nach der Sterbeziffer Kreis I (13,02), Kreis V (12,53) und Kreis II (11,97).

Ausserordentlich niedrig war im Jahre 1908 die Säuglingssterblichkeit; denn es starben Kinder im Alter von 0—1 Jahr:

Stadtkreis Heimat	absolut			von 100 Lebendgeborenen		
	1908	1907	1903—1907	1908	1907	1903—1907
I	27	42	43	5,59	9,70	9,58
II	23	23	26	8,65	7,90	8,22
III	273	268	327	12,10	12,38	14,16
IV	55	36	47	9,73	7,47	9,75
V	51	62	80	7,56	8,65	10,62
Ganze Stadt . . .	429	431	522	10,10	10,55	12,14
Schweizer	245	221	300	9,67	8,85	11,14
Ausländer	183	210	221	10,69	13,21	13,71
Heimat unbekannt .	1	.	1	.	.	.

Für die Schweizer hat sich das Verhältnis gegenüber dem Vorjahr etwas ungünstiger, für die Ausländer günstiger gestaltet. Doch ist auch heute noch für erstere die Kindersterblichkeit niedriger als für letztere. Weitaus am meisten Säuglinge wurden im III. Stadtkreis dahingerafft, 273 oder 63,6 % aller in diesem Alter Gestorbenen und 12,10 % aller im III. Kreis Lebendgeborenen.

An Todesursachen traten am häufigsten auf:

	Todesfälle	% aller Gestorbenen
Krankheiten der Kreislauforgane .	365	15,40
Lungentuberkulose	321	13,53
Krankheiten der Verdauungsorgane	206	8,70
Krebs	178	7,50
Krankheiten der Atmungsorgane .	145	6,10
Croupöse Lungenentzündung . .	112	4,72

¹⁾ Vgl. „Die Bevölkerungsbewegung in der Stadt Zürich 1899—1903“, S. 27 (Statistik der Stadt Zürich, Nr. 4).

Die Zahl der Selbstmorde ist gegenüber 1907 um 50 % gestiegen: von 41 auf 60. Statt 1,83 % wie in 1907 haben im Jahre 1908 2,53 % der Gestorbenen durch Selbstmord geendet.

Von den 429 Kindern im Alter von 0—1 Jahr starben 105 oder rund der vierte Teil an Krankheiten der Verdauungsorgane im allgemeinen, 99 oder 23 % an Brechdurchfall im besonderen.

Geburtenüberschuss. Im Jahr 1908 ist die Zahl der Lebendgeborenen gegenüber dem Vorjahre mehr (um 159) gestiegen als die der Gestorbenen (um 132). Relativ aber hat die Sterbeziffer einen grösseren Zuwachs als die Geburtenziffer erfahren. Dementsprechend ist auch der Geburtenüberschuss absolut etwas grösser, relativ aber kleiner als in 1907, wie aus folgender Darstellung zu ersehen ist.

Der Geburtenüberschuss betrug:

Stadtkreis Heimat	Absolut			auf 1000 Einwohner bezw. Heimatsangehörige		
	1908	1907	1903—1907	1908	1907	1903—1907
a) nach Stadtkreisen:						
I	159	91	91	6,39	3,66	3,69
II	76	129	151	4,79	8,27	10,01
III	1252	1170	1247	16,97	16,12	18,52
IV	231	250	239	9,78	11,29	11,80
V	156	207	240	3,76	5,10	6,21
Ganze Stadt . . .	1874	1847	1968	10,43	10,51	11,86
Übriger Kant. Zürich	2536	2403	2225	8,37	8,03	7,59
b) nach der Heimat:						
Stadt Zürich . . .	—153	—57	—56	—4,16	—1,61	—1,66
Übriger Kant. Zürich	265	190	260	9,09	6,88	8,46
Übrige Schweiz . .	682	727	789	12,39	13,56	15,50
Schweiz	794	860	993	6,56	7,25	8,62
Deutsches Reich . .	642	589	628	17,31	16,40	18,52
Österreich-Ungarn .	151	125	119	20,95	18,33	20,51
Italien	209	202	167	21,73	20,82	23,21
Übriges Ausland . .	83	72	65	17,58	15,55	16,35
Ausland	1085	988	978	18,50	17,32	19,24

Am grössten ist der Geburtenüberschuss im III. Kreis, am kleinsten im II. und V. Während die Stadtkreise II, IV und V ihren Überschuss gegenüber 1907 verringert haben, verbesserte ihn der III. Kreis. Doch weist auch dieser, wie die andern, im Vergleich zum Durchschnitt der letzten 5 Jahre relativ einen Rückschlag auf. Im Gegensatz dazu war der Geburtenüberschuss des I. Kreises im vergangenen Jahrfünft nie so gross wie im Berichtjahre. Sein Mehr vermag den bedeutenden Rückschlag des Kreises V vollständig zu decken. — Nach ihrem Geburtenüberschuss nehmen die Stadtkreise unter einander die gleiche Reihenfolge ein wie nach ihrer Geburtenziffer.

Dasselbe trifft auch zu in bezug auf die Einordnung der verschiedenen Heimatsgruppen; die höhere Geburtenziffer bedingt auch für sie einen grössern Geburtenüberschuss. Die Sterblichkeit differiert nicht so stark, dass sie die Reihenfolge zu verschieben vermöchte.

Die natürliche Vermehrung der Schweizer ist viel geringer als die der Ausländer. Für jene ist der Geburtenüberschuss gefallen, für diese aber gestiegen. Dieses für die einheimische Bevölkerung ungünstige Verhältnis ist namentlich eine Folge davon, dass die Stadtbürger nicht nur nichts zur Bevölkerungsvermehrung beigetragen haben, sondern noch einen Überschuss der Sterbefälle über die Geburten aufweisen. Wohl haben die Stadtbürger auch in frühern Jahren ein Minus an Geburten zu verzeichnen gehabt; aber noch nie war der Ausfall so gross wie im Jahr 1908, in welchem auf 1000 Stadtbürger 4 mehr starben als geboren wurden. Es muss einer besonderen Untersuchung vorbehalten bleiben, den Ursachen der Erscheinung nachzugehen, dass die Stadtbürger, trotz der seit der Stadtvereingung zahlreich erfolgten Einbürgerungen noch nicht vermocht haben, den jährlichen Abgang an Gestorbenen durch Neugeborene zu ersetzen.

Am raschesten vermehrt sich auf natürlichem Wege die italienische Bevölkerung; ihr Geburtenüberschuss mit 22⁰/₀₀ bildet zu dem Geburtenausfall der Stadtbürger einen seltsamen Kontrast, der erklärlich genug ist, wenn man weiss, dass relativ beinahe dreimal so viel Kinder italienischer Nationalität geboren werden als stadtbürgerlicher Abkunft.

Von den 794 Geburten, die sich im Jahre 1908 als Überschuss über die Sterbefälle der Schweizerbürger ergaben, entfallen nicht weniger als 638 oder 80,15 % auf den III. Kreis. Dieser ist es demnach vor allem, der in der Stadt Zürich für schweizerischen Nachwuchs sorgt. Er ist auch der einzige Stadtkreis, in dessen Geburtenüberschuss die Schweizer in der Mehrzahl sind. In allen andern Kreisen überwiegen die Ausländer, am stärksten in den Kreisen I und V; ihr Geburtenüberschuss setzt sich zusammen aus:

	Ausländern		Schweizern	
	Zahl	%	Zahl	%
Kreis I	151	94,37	9	5,63
„ V	156	98,73	2	1,26

Ziemlich gleichmässig auf Schweizer und Ausländer verteilt sich der Geburtenüberschuss des IV. Kreises.

Für den Kanton Zürich (ohne Stadt Zürich) stieg die Geburtenziffer im Jahr 1908 um 8,37, im Jahr 1907 um 8,03 und im Durchschnitt der Jahre 1903/07 um 7,59 über die Sterbeziffer. Mit diesem Verhältnis kommen die Einwohner auf dem Lande am nächsten demjenigen ihrer engern Mitbürger, den Kantonszürchern, in der Stadt, also dem Element, das aus dem Landvolk hervorgegangen ist. Im Gesamten vermehrt sich indessen die Bevölkerung in der Stadt viel rascher als die der zürcherischen Landschaft.

Absolut stellt sich der Geburtenüberschuss des Jahres 1908 im ganzen Kanton auf 4410, der Anteil der Stadt daran (1874) beträgt so nach 42,5%, während ihre Einwohnerzahl nur 37,2% derjenigen des Kantons ausmacht.

Zu- und Wegzüge. Wir haben unsere Erörterungen eingeleitet mit der Feststellung der Tatsache, dass die Zunahme der Wohnbevölkerung im Jahr 1908 um rund 1800 Personen kleiner war als in 1907. Wie wir zuletzt sahen, trägt an diesem Rückgang die natürliche Bevölkerungsvermehrung keine Schuld. Im Gegenteil: der Geburtenüberschuss ist im Berichtsjahr noch etwas grösser als im Vorjahr. Die ungünstige Bevölkerungsbilanz des Jahres 1908 ist daher ausschliesslich den Wanderungen zuzuschreiben.

Die Wanderungsbewegung ist der direkte Ausfluss des wirtschaftlichen Lebens. Es genügt, wenn wir diesen Nachweis nachstehend an den beiden letzten Jahren führen, von denen das eine ein Geschäftsjahr par excellence, das andere ein ausgesprochenes Krisenjahr gewesen ist.

Personen	1908			1907		
	Zuzug	Wegzug	Mehrzuzug	Zuzug	Wegzug	Mehrzuzug
männliche . . .	27,424	27,155	269	28,772	26,891	1881
weibliche . . .	17,979	17,335	644	17,618	16,764	854
Zusammen	45,403	44,490	913	46,390	43,655	2735

In der Hauptsache ist der Rückgang des Wanderungsgewinnes in 1908 durch das männliche Geschlecht herbeigeführt worden, für das der Mehrzuzug im Jahre 1907 um rund 1600 Personen grösser war. Der entsprechende Unterschied für das weibliche Geschlecht beträgt nur etwa 200. Viel differenzierter als an der Bevölkerungsvermehrung im allgemeinen (siehe Seite 18) ist der Geschlechteranteil am Wanderungsgewinn im besondern. Dieser wurde im Jahre 1907 aus 69% männlichen und 31% weiblichen Personen gebildet. Für 1908 ist das Verhältnis gerade umgekehrt: 29% Männer, 71% Frauen.

Es rührt dies daher, dass der Wanderungsgewinn vor allem in denjenigen Berufen stark zurückgegangen ist, die vornehmlich von Männern ausgeübt werden. So beträgt z. B. der Rückgang des Wanderungsgewinnes von 1907 auf 1908 für die Bau- und Holzarbeiter je rund 200, für die Metallarbeiter fast 400, für die Erdarbeiter und ähnliche unqualifizierte Arbeiter sogar über 500. Im Gegensatz dazu ist die Berufsgruppe „Persönliche Dienste“ — die Domäne des weiblichen Geschlechtes — nur um 50 Personen zurückgegangen, trotzdem sie viel mehr Berufstätige aufweist als jede der erstgenannten Arbeiterkategorien. Auch die kaufmännischen Angestellten bekamen die Krisis zu spüren; denn es macht ihr Wanderungsgewinn nur noch 80 Personen statt 220 wie im Vorjahre aus. Dafür haben die Selbständigen im Handel um fast 300 Personen zugenommen. Namentlich scheint der Kleinhandel angesichts der günstigen Geschäftsaussichten des Jahres 1907 eine starke Zuwanderung erhalten zu haben. Teilweise trifft das gleiche auch auf das Wirtschaftsgewerbe zu.

Die Wanderungsgewinne von 913 bzw. 2735 Personen der beiden letzten Jahre waren entstanden

	durch Mehrzuzug	durch Mehrwegzug
1907	von 3693 Einzelpersonen	von 958 Personen in Familien
1908	„ 2018 „	„ 1105 „ „ „

Aus diesen Zahlen ergibt sich einmal, dass der Wanderungsüberschuss in beiden Jahren ausschliesslich aus Einzelpersonen bestand, die Familienbevölkerung dagegen einen Mehrwegzug aufweist und sodann, dass der schwächere Überschuss des Jahres 1908 die Folge ist eines um 45 % zurückgegangenen Mehrzuzuges von Einzelpersonen, der durch den um 15 % gestiegenen Mehrwegzug von Familien auf das bescheidene Mass von 913 herabgemindert wurde.

Am Mehrwegzug sind hauptsächlich kinderreiche Familien beteiligt. Das gilt besonders dann, wenn die Einkommensverhältnisse gute sind; fliessen die Verdienstquellen aber spärlicher, dann verlassen auch mehr kleinere Familien die Stadt. Diesen Schluss glauben wir aus der Familienwanderung der beiden letzten Jahre ziehen zu können. Es sind nämlich:

Zu- oder weggezogen	Familien				im ganzen
	ohne Kinder	mit 1—2	mit 3—5	mit 6 u. mehr	
		Kindern			
im Jahre 1907 absolut:					
Zugezogen	886	1215	365	29	2495
Weggezogen	840	1226	463	73	2602
Mehr zu- oder weggezogen	+46	—11	—98	—44	—107
im Jahre 1908 absolut:					
Zugezogen	923	1151	371	39	2484
Weggezogen	880	1282	447	61	2670
Mehr zu- oder weggezogen	+43	—131	—76	—22	—186
im Jahre 1907 prozentual:					
Zugezogen	35,51	48,69	14,63	1,17	100,00
Weggezogen	32,23	47,12	17,79	2,81	100,00
Mehr zu- oder weggezogen	+43,00	—10,28	—91,60	—41,12	100,00
im Jahre 1908 prozentual:					
Zugezogen	37,16	46,31	14,93	1,57	100,00
Weggezogen	32,96	48,02	16,74	2,28	100,00
Mehr zu- oder weggezogen	+23,12	—70,43	—40,85	—11,83	100,00

In beiden Jahren haben wir einen Wanderungsgewinn an kinderlosen Familien, wogegen die Familien mit Kindern beim Wegzug erheblich stärker vertreten sind als beim Zuzug, und zwar nimmt ihr Anteil mit steigender Kinderzahl zu. Während aber im Jahre 1907 das Schwergewicht des Mehrwegzuges bei den Familien mit 3 und mehr Kindern lag, verschiebt es sich im Jahre 1908 auf die Familien mit 1—2 Kindern.

Für die kinderreichen Familien tritt eben viel leichter und schneller die Notwendigkeit ein, in einem unter erschwerten Bedingungen geführten Existenzkampf die Waffen zu strecken und sich ein neues, günstigeres Arbeitsgebiet aufzusuchen.

Von den 1822 Personen, um die der Wanderungsgewinn im Jahre 1908 kleiner war als in 1907, gingen weitaus die meisten — nämlich 1486 oder 81 % — dem III. Kreis verloren. Er ist der einzige Stadtkreis, der 1908 einen Wanderungsverlust (480 Personen) zu verzeichnen

hat. Alle übrigen Kreise weisen einen Wanderungsgewinn auf, wenn er auch, abgesehen vom IV. Kreis, kleiner ist als im Vorjahr.

Nach Heimatsgruppen entfielen vom Wanderungsgewinn

	1908		1907	
	Personen	%	Personen	%
auf die Schweizer	377	41,29	900	32,91
auf die Ausländer	536	58,71	1835	67,09

Dieses bessere Verhältnis haben die Schweizer einem vermehrten Wegzug der Ausländer im Jahre 1908 zu verdanken.

Umzüge. Es sind innerhalb der Stadt umgezogen:

	Familien mit Personen	Einzelpersonen	Personen überhaupt
im Jahr 1908 . .	9795	31,203	41,940
im Jahr 1907 . .	9249	29,484	41,177
			73,143
			70,661

Rund 40 von 100 Personen ziehen in der Wohnbevölkerung alljährlich um, wobei allerdings berücksichtigt werden muss, dass jede umziehende Person bzw. Familie so oft gezählt ist, als sie umzog. 1907 waren es 40,20 %, 1908 40,73 %. Der etwas (wenn auch nur unbedeutend) regere Wohnungswechsel im Jahr 1908 ist wahrscheinlich durch die vermehrte Bautätigkeit und das damit zusammenhängende grössere Angebot von neuen Wohnungen hervorgerufen worden. Der gleichen Ursache dürfte es auch zuzuschreiben sein, dass die Familienumzüge gegenüber dem Vorjahr zahlreicher (um ca. 6 %) geworden sind als die Umzüge von Einzelpersonen (fast 2 %).

Der Umzug geht in der Regel zum grösseren Teile innerhalb desselben Stadtkreises vor sich. Es zogen nämlich um innerhalb des Kreises

	I	II	III	IV	V
	% aller Umziehenden				
im Jahr 1908	55,9	51,4	83,4	62,9	65,2
im Jahr 1907	56,9	48,9	83,6	62,8	66,1

Weitaus am meisten, zu über vier Fünfteln, bleiben also die Umzügler des Kreises III ihrem bisherigen Wohnkreis treu, während die im I. und II. Kreis Umziehenden nur zu etwas über die Hälfte daselbst verbleiben, im II. Kreis wandte sich im Jahr 1907 sogar etwas mehr als die Hälfte anderen Kreisen zu.

Soweit sich der Wohnungswechsel von Stadtkreis zu Stadtkreis vollzog, brachte er einen Mehrzuzug (+), bzw. Mehrwegzug (−) dem Kreis

	I	II	III	IV	V
im Jahr 1908 von	−1024	+149	−424	+1105	+194
„ „ 1907 „	−872	−122	−233	+667	+560
					Personen,

oder auf die Wohnbevölkerung am Anfang des Jahres berechnet, einen Gewinn (+), bzw. Verlust (−) dem Kreis

	I	II	III	IV	V
im Jahr 1908 von	−4,08	+0,95	−0,58	+4,85	+0,47
„ „ 1907 „	−3,47	−0,78	−0,33	+3,09	+1,40
					Prozent

Die Erscheinung, dass es vorzugsweise der I. Stadtkreis, die City, ist, die von ihren Einwohnern durch Umzug an die übrigen Stadtkreise

abgibt, lässt sich schon seit Jahren beobachten. Die Altstadt nimmt zwar einen verhältnismässig grossen Teil des Wanderungsstromes von auswärts in sich auf, aber noch stärker ist das Abfliessen der Bevölkerung von hier nach den äusseren Stadtteilen. Während aber früher der I. Kreis der einzige war, der durch Umzug an Einwohnerzahl verlor, sehen wir, dass in den letzten Jahren auch der III. und in 1907 ausnahmsweise auch der II. Kreis von seinen Bewohnern durch Wohnungswechsel an andere Kreise abgab. Den Gewinn hatte vor allem der IV., aber auch der V. Stadtkreis, offenbar deshalb, weil der in diesen Kreisen durch eine rege Bautätigkeit geschaffene Vorrat an neuen Wohnungen einen vermehrten Zuzug dahin zur Folge hatte.

Fremdenverkehr. In unserer Stadt sind im Jahr 1908 insgesamt 327,367, im Vorjahre 318,679 Fremde abgestiegen. Der Fremdenverkehr hat also um 8688 Personen oder rund 3⁰/₁₀ zugenommen.

Von den Reisenden kamen aus

der Schweiz . . .	142,561	= 43,55 %
Deutschland . . .	102,319	= 31,26 %
Österreich-Ungarn . . .	19,083	= 5,83 %
Italien	14,881	= 4,54 %
Frankreich	14,418	= 4,40 %
anderen Ländern . . .	34,105	= 10,42 %

Die meisten Fremden haben die Monate Juli (41,756) und August (52,295) nach Zürich gebracht. Ungefähr von der Hälfte aller Fremden wurde die Stadt in den vier Reisemonaten Juni—September besucht. Am niedersten war der Fremdenverkehr im Januar, Februar und Dezember mit je rund 16,800 Personen. Kamen z. B. im August täglich 1687 Fremde nach Zürich, so im Monat Januar nur 538. Die tägliche Fremdenzahl betrug im Durchschnitt des Jahres 1908 = 897, des Jahres 1907 = 873.

Einbürgerungen. Eingebürgert wurden im Jahr 1908 im ganzen 1875 Personen oder 34,22⁰/₁₀ mehr als im Vorjahr (1397 Personen). Damit haben die Einbürgerungen vorläufig ihren höchsten Stand erreicht.

Das Bürgerrecht erwarben sich:

Jahr Art der Ein- bürgerung	Personen überhaupt		Davon waren					
			Kantonsbürger		Andere Schweizerbürger		Ausländer	
	Zahl	%	Zahl	%	Zahl	%	Zahl	%
1908								
Durch Einkauf	578	30,83	2	0,35	49	8,18	527	91,18
Unentgeltlich .	1297	69,17	998	76,95	254	19,58	45	3,47
Zusammen	1875	100,00	1000	53,34	303	16,16	572	30,50
1907								
Durch Einkauf	466	33,35	13	2,79	42	9,01	411	88,20
Unentgeltlich .	931	66,65	813	87,32	90	9,67	28	3,01
Zusammen	1397	100,00	826	59,13	132	9,45	439	31,42

Im Jahr 1908 kauften sich absolut zwar mehr (112), verhältnismässig aber doch weniger Personen ein als in 1907. Die Zahl der unentgeltlich Eingebürgerten hat nämlich im Berichtjahr eine ausserordentliche Steigerung erfahren infolge eines den Bürgerrechtserwerb erleichternden Stadtratsbeschlusses, wornach Beamten, Angestellten, Arbeitern und Lehrern, die gestützt auf Art. 51 der Gemeindeordnung Erleichterung des Bürgerrechtserwerbes nachsuchen, die Einkaufsgebühr erlassen wird, wenn sie 15 und mehr Jahre im Dienste der Stadt gestanden haben. Auf Grund dieses Stadtratsbeschlusses wurden im Berichtjahr 40 im Dienste der Stadt stehende Personen mit 135 Familienangehörigen in das städtische Bürgerrecht aufgenommen. Werden diese 175 Personen bei der Prozentberechnung ausser Betracht gelassen, so entfallen auf die Einbürgerung durch Einkauf 34 % der Eingebürgerten, also etwas mehr als im Vorjahr.

Durch Einkauf erwerben sich vorzugsweise (1908 zu neun Zehnteln) die Ausländer das Bürgerrecht der Stadt Zürich, während die Schweizer es mit wenigen Ausnahmen unentgeltlich erhalten. Nach wie vor stellen die Kantonszürcher, die nach zehnjähriger Niederlassung in der Stadt auf ihr Gesuch hin eingebürgert werden müssen, begreiflicherweise das stärkste Kontingent (über drei Viertel) der unentgeltlich Eingebürgerten. Die Zahl der mit Rücksicht auf die Niederlassungsdauer unentgeltlich eingebürgerten Schweizer anderer Kantone ist seit Jahren gering, da die Vorbedingung für diese Art der Einbürgerung, das Vorhandensein ähnlicher Bestimmungen, nur in ganz wenigen Kantonen erfüllt ist. Noch geringer ist bedauerlicher Weise die Einbürgerung durch Einkauf seitens der kantonsfremden Schweizer. Wenn in der von uns schon wiederholt¹⁾ hervorgehobenen Tatsache, dass die stadtbürgerliche Bevölkerung nicht imstande ist, sich aus sich selbst heraus zu vermehren, eine Aenderung eintreten soll, so muss vor allem darauf Bedacht genommen werden, — neben derjenigen der Ausländer — die Einbürgerung von kantonsfremden Schweizerbürgern zu fördern, da diese vermöge ihrer kräftigeren natürlichen Vermehrung auch auf die natürliche Zunahme der Stadtbürger günstig einwirken werden.

Wie ausserordentlich gering der Anteil der kantonsfremden Schweizerbürger an der Einbürgerung ist, zeigt sich noch viel deutlicher und auch richtiger als aus obigen Zahlen, wenn wir die eingebürgerten Personen auf den Gesamtbestand ihrer Heimatsgruppe beziehen. Es haben sich nämlich von 1000

	Kantons- bürgern	andern Schweizerbürgern	Aus- ländern	Nicht- Stadtbürgern
	eingebürgert:			
im Jahr 1908	33,7	5,5	10,0	13,2
im Jahr 1907	27,5	2,5	8,0	10,1

Wir sehen, dass die Einbürgerung von kantonsfremden Schweizerbürgern selbst in dem bisher für sie günstigsten Jahr 1908 mit 5,5 auf 1000 ihrer Heimatsgruppe noch weit hinter dem Durchschnitt von 13,2 zurückbleibt. Von 1903—1907 haben sich von 1000 kantonsfremden Schweizern jährlich noch nicht einmal ganz zwei eingebürgert.

¹⁾ Vgl. z. B. Statistik der Einbürgerungen 1902—1904, S. 4 (Statistik der Stadt Zürich Nr. 2).

Nach dem Familienverhältnis waren die Eingebürgerten:

	1908		1907	
	Zahl	%	Zahl	%
Familienhäupter	408	21,76	307	21,97
Familienangehörige	1376	73,39	975	69,80
Einzelpersonen	91	4,85	115	8,23

Die ins stadtzürcherische Bürgerrecht aufgenommene Familie war im Mittel pro 1908 etwas grösser (4,37 Personen) als pro 1907 (4,18). Die im Vorjahr ausnahmsweise hohe Zahl der eingebürgerten Einzelpersonen ist im Berichtjahr auf das gewöhnliche Mass zurückgegangen.

Zürich, im Mai 1909.

Statistisches Amt der Stadt Zürich:

Dr. Thomann.

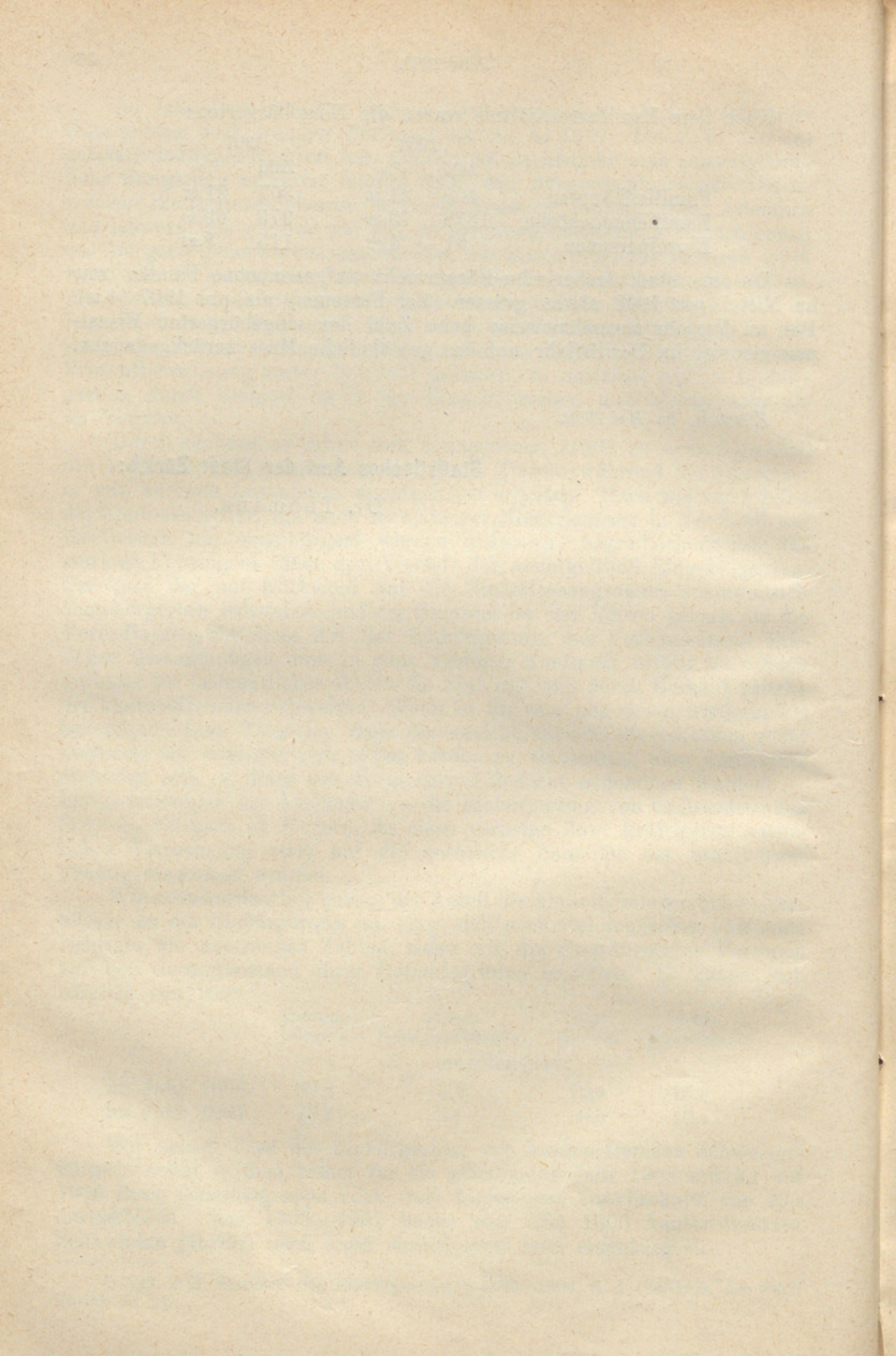

Monats-Berichte

des

Statistischen Amtes der Stadt Zürich.

16. Jahrgang. No. 1

Januar

1908.

Inhalt:

Meteorologisches	Tab. 1	Zu- und Wegzüge	Tab. 19—22
Bewegung u. Stand der Bevolk.	" 2—3	Städtisches Arbeitsamt	" 23
Eheschliessungen	" 4—6	Private Stellenvermittlung	" 24
Geburten	" 7—9	Städtischer Wohnungsnachweis	" 25
Sterbefälle u. Verhältniszahlen	" 10—16	Handänderungen v. Liegenschaften	Tab. 26
Umzüge und Fremdenverkehr	" 17—18	Strassenbahn- und Seilbahnverkehr	" 27

Meteorologisches.

Tab. 1. Mitgeteilt von der Schweiz. Meteorolog. Zentralanstalt Zürich.

Tag	Temperatur in C°					Baro- meter- stand Mittel	Relat. Feuch- tigkeit, Mittel	Nieder- schlags- höhe, mm	Sonnen- schein- dauer, Stunden	Bemerkungen
	mitteleurop. morgens 7 ¹ / ₂ h.	Zeit mit- tags 1 ¹ / ₂ h.	abends 9 ¹ / ₂ h.	Tages- mittel	Abweich. v. Nor- mal- stand					
1	-2.2	1.7	-2.8	-2.2	-0.9	716.0	90.7	—	—	—
2	-2.6	-3.4	-7.3	-4.4	-3.0	20.2	79.3	—	—	—
3	-10.2	-9.2	-9.8	-9.7	-8.3	20.7	80.0	0.1	—	—
4	-10.3	-8.8	-8.2	-9.1	-7.7	22.4	86.3	—	—	—
5	-8.4	-6.8	-7.2	-7.3	-5.9	26.3	85.3	—	—	—
6	-7.0	-3.0	-6.6	-5.5	-4.1	27.0	85.7	—	3.0	—
7	-2.0	0.9	0.3	-0.3	1.1	18.5	78.0	0.7	—	—
8	2.0	1.3	2.3	1.9	3.4	06.2	73.0	4.2	0.6	—
9	0.8	1.2	1.8	1.3	2.8	05.6	89.7	12.7	—	—
10	-1.4	-2.2	-5.6	-3.1	-1.6	17.2	92.3	2.6	—	—
11	-10.6	-7.0	-12.4	-10.0	-8.5	27.8	81.7	—	3.9	—
12	-10.1	-8.6	-10.2	-9.6	-8.1	28.1	92.3	—	—	—
13	-10.2	-7.8	-8.3	-8.6	-7.1	27.9	92.7	—	—	—
14	-8.6	-5.4	-7.6	-7.2	-5.5	29.3	100.0	—	0.3	—
15	-10.4	-6.2	-7.3	-8.0	-6.5	29.2	100.0	—	1.3	—
16	-9.8	-1.8	-5.4	-5.7	-4.3	28.4	92.0	—	4.2	—
17	-2.8	4.2	-1.0	0.1	1.5	27.6	84.7	—	3.5	—
18	-4.6	3.4	-3.0	-1.4	0.0	27.4	88.3	—	5.1	—
19	-6.7	-2.5	-3.8	-4.3	-2.9	25.7	94.0	—	3.5	—
20	-5.4	-0.4	-2.2	-2.7	-1.3	27.2	98.3	—	1.1	—
21	0.3	1.2	0.4	0.6	1.9	30.6	89.3	—	—	—
22	-0.4	0.7	-1.5	-0.4	0.9	31.0	92.7	—	—	—
23	-3.6	-2.1	-2.9	-2.9	-1.6	29.2	95.7	—	—	—
24	-3.9	-2.8	-3.7	-3.5	-2.3	29.7	98.3	—	—	—
25	-5.0	-2.8	-3.2	-3.5	-2.3	29.7	100.0	—	2.1	—
26	-5.2	0.0	0.6	-1.5	-0.4	30.1	93.3	1.1	2.6	—
27	3.8	4.4	6.0	4.7	5.8	23.6	80.7	7.7	—	—
28	6.6	8.8	6.4	7.3	8.3	15.0	80.0	2.3	3.7	—
29	1.2	4.9	1.0	2.4	3.4	11.2	80.0	0.5	1.2	—
30	0.0	1.0	-0.9	0.0	0.9	19.4	75.0	0.2	0.3	—
31	-4.8	0.0	0.4	-1.5	-0.6	18.7	73.7	—	2.4	—
Mittel	-4.24	-1.58	-3.28	-3.03	-1.7	723.46	87.8	32.1	38.8	—

Tab. 2. Bewegung der Wohnbevölkerung nach Heimatsgruppen.

Elemente der Bewegung	Stadtzürcher			Übrige Zürcher			Übrige Schweizer		
	m.	w.	zus.	m.	w.	zus.	m.	w.	zus.
Bestand Anfang Januar	16530	19527	36057	13554	16073	29627	26265	28412	54677
Lebendgeborene	18	18	36	33	24	57	63	67	130
Gestorbene	34	30	64	19	25	44	29	29	58
Geburtenüberschuss	-16	-12	-28	14	-1	13	34	38	72
Zugezogene	59	62	121	166	127	293	418	382	800
Weggezogene	81	53	134	159	155	314	403	368	771
Mehr-Zu-oder-Wegzug (-)	-22	9	-13	7	-28	-21	15	14	29
Geb.+Wandrgs.-Überschuss	-38	-3	-41	21	-29	-8	49	52	101
Zuwachs (Einbürgerung od. Abgang durch Eheschliessung. Legitimation)	79	56	135	-23	-19	-42	—	—	—
	—	-3	-3	—	-13	-13	—	—	—
	1	—	1	-1	—	-1	-1	-1	-2
Zu- oder Abnahme (-)	42	50	92	-3	-61	-64	48	51	99
Bestand Ende Januar	16572	19577	36149	13551	16012	29563	26313	28463	54776

Elemente der Bewegung	Schweizerbürger überhaupt			Deutsche			Österreich-Ungarn		
	m.	w.	zus.	m.	w.	zus.	m.	w.	zus.
Bestand Anfang Januar	56349	64012	120361	17047	19628	36675	3788	3221	7009
Lebendgeborene	114	109	223	44	45	89	12	9	21
Gestorbene	82	84	166	14	19	33	2	—	2
Geburtenüberschuss	32	25	57	30	26	56	10	9	19
Zugezogene	643	571	1214	411	307	718	126	57	183
Weggezogene	643	576	1219	528	398	926	170	52	222
Mehr-Zu-oder-Wegzug (-)	—	-5	-5	-117	-91	-208	-44	5	-39
Geb.+Wandrgs.-Überschuss	32	20	52	-87	-65	-152	-34	14	-20
Zuwachs (Einbürgerung od. Abgang durch Eheschliessung. Legitimation)	56	37	93	-38	-24	-62	-9	-9	-18
	—	-16	-16	—	3	3	—	7	7
	-1	-1	-2	1	—	1	—	1	1
Zu- oder Abnahme (-)	87	40	127	-124	86	-210	-43	13	-30
Bestand Ende Januar	56436	64052	120488	16923	19542	36465	3745	3234	6979

Elemente der Bewegung	Italiener			Übrige Ausländer			Ausländer überh.		
	m.	w.	zus.	m.	w.	zus.	m.	w.	zus.
Bestand Anfang Januar	5436	3144	8580	2654	2177	4831	28925	28170	57095
Lebendgeborene	16	13	29	12	3	15	84	70	154
Gestorbene	8	7	15	2	3	5	26	29	55
Geburtenüberschuss	8	6	14	10	—	10	58	41	99
Zugezogene	288	77	365	121	66	187	946	507	1453
Weggezogene	791	105	896	128	80	208	1617	635	2252
Mehr-Zu-oder-Wegzug (-)	-503	-28	-531	-7	-14	-21	-671	-128	-799
Geb.+Wandrgs.-Überschuss	-495	-22	-517	3	-14	-11	-615	-87	-702
Zuwachs (Einbürgerung od. Abgang durch Eheschliessung. Legitimation)	—	—	—	-9	-4	-13	-56	-37	-93
	—	5	5	—	1	1	—	16	16
	—	—	—	—	—	—	1	1	2
Zu- oder Abnahme (-)	-495	-17	-512	-6	-17	-23	-668	-107	-775
Bestand Ende Januar	4941	3127	8068	2648	2160	4808	28257	28063	56320

Die Differenz zwischen der Summe der Schweizerbürger und Ausländer und der Gesamtbevölkerung (vgl. Tab. 3 und 19) rührt her von Sterbefällen mit unbekannter Heimat.

Tab. 3.

Stand der Wohnbevölkerung nach Stadtkreisen.

Zeitpunkt	I	II	III	IV	V	Stadt
Zählung am 1. XII. 1900 . .	25,920	13,440	58,901	17,344	35,098	150,703
Berechnung auf 1. I. 1908 . .	25,067	15,692	72,733	22,809	41,136	177,437
„ „ 31. I. 1908 . .	24,939	15,701	72,366	22,885	40,897	176,788

Tab. 4. Die Eheschliessenden nach dem Trauungs- und Wohnort.

Monat	In Zürich					Auswärts				Total		Eheschliessungen auf 1000 Einwohner
	geschlossene Ehen nach d. Wohnort d. Eheschliessenden									Mann	Frau	
	Beide in Zürich	Mann in Zürich Frau auswärts	Frau in Zürich Mann auswärts	Beide auswärts	Zusammen in Zürich geschlossene Ehen	Beide in Zürich	Mann in Zürich Frau auswärts	Frau in Zürich Mann auswärts	Zusammen auswärts geschlossene Ehen			
										wohnhaft in Zürich		
Januar . .	56	7	7	5	75	1	4	4	9	68	68	4,62
Januar 1907	68	9	4	4	85	1	9	10	20	87	83	6,06

Tab. 5.

Die Eheschliessenden nach der Heimat.

Heimat des Mannes	Heimat der Frau									Total Männer
	Stadt Zürich	Übriger Kan- ton Zürich	Übrige Schweiz	Schweiz überhaupt	Deutsches Reich	Österreich- Ungarn	Italien	Übriges Ausland	Ausland überhaupt	
Stadt Zürich	4	1	1	6	1	—	—	—	1	7
Übriger Kanton Zürich	—	1	2	3	1	—	—	—	1	4
Übrige Schweiz	2	7	8	17	2	—	—	1	3	20
Schweiz	6	9	11	26	4	—	—	1	5	31
Deutsches Reich	2	5	5	12	7	—	—	—	7	19
Österreich-Ungarn	—	2	3	5	3	2	—	—	5	10
Italien	1	1	1	3	1	1	1	—	3	6
Übriges Ausland	1	—	—	1	1	—	—	—	1	2
Ausland	4	8	9	21	12	3	1	—	16	37
Total Frauen	10	17	20	47	16	3	1	1	21	68

Tab. 6.

Die Eheschliessenden nach dem Familienstand.

Familienstand des Mannes	Familienstand der Frau			Total Männer
	ledig	verwitwet	geschieden	
ledig	50	5	2	57
verwitwet	6	1	1	8
geschieden	2	—	1	3
Total Frauen	58	6	4	68

Tab. 7—8.

Die Geborenen.

Stadtkreise	Lebendgeborene							Totgeborene						Geborene überhaupt
	ehelich		unehelich		überhaupt			ehelich		unehelich		überhaupt		
	m.	w.	m.	w.	m.	w.	zus.	m.	w.	m.	w.	zus.		

Tab. 7.

a. In Zürich Geborene überhaupt.

Stadtkreis I	13	11	6	4	19	15	34	2	3	1	—	3	3	6	40
" II	10	11	—	3	10	14	24	1	3	—	—	1	3	4	28
" III	96	94	14	15	110	109	219	3	—	1	1	4	1	5	224
" IV	42	31	8	6	50	37	87	4	1	—	1	4	2	6	93
" V	27	23	5	2	32	34	76	—	2	—	—	—	2	2	78
Ganze Stadt	188	170	33	30	221	200	421	10	9	2	2	12	11	23	444
Januar 1907	176	158	27	34	203	192	395	11	6	2	3	13	9	22	417

b. In der Wohnbevölkerung Geborene.

Stadtkreis I	14	11	6	4	20	15	35	2	3	1	—	3	3	6	41
" II	10	11	—	3	10	14	24	1	3	—	—	1	3	4	28
" III	98	94	14	15	112	109	221	3	—	1	1	4	1	5	226
" IV	27	18	2	3	29	21	50	1	—	—	1	1	1	2	52
" V	22	19	5	1	27	20	47	—	1	—	—	—	1	1	48
Ganze Stadt	171	153	27	26	198	179	377	7	7	2	2	9	9	18	395
Januar 1907	152	142	25	33	177	175	352	8	4	2	3	10	7	17	369

c. In Zürich geborene Ortsfremde.

Stadtkreis I	—	—	—	—	—	—	—	—	—	—	—	—	—	—	—
" II	—	—	—	—	—	—	—	—	—	—	—	—	—	—	—
" III	—	—	—	—	—	—	—	—	—	—	—	—	—	—	—
" IV	16	13	6	3	22	16	38	3	1	—	—	3	1	4	42
" V	6	4	—	1	6	5	11	—	1	—	—	—	1	1	12
Ganze Stadt	22	17	6	4	28	21	49	3	2	—	—	3	2	5	54
Januar 1907	25	16	2	1	27	17	44	3	2	—	—	3	2	5	49

d. Von der Wohnbevölkerung auswärts Geborene.

Ganze Stadt	5	—	—	—	5	—	5	—	—	—	—	—	—	—	5
Januar 1907	1	—	—	—	1	—	1	—	—	—	—	—	—	—	1

Tab. 8.

a. In der Wohnbevölkerung geborene Schweizerbürger.

Stadtkreis I	8	7	1	1	9	8	17	2	2	—	—	2	2	4	21
" II	9	8	—	—	9	8	17	1	2	—	—	1	2	3	20
" III	52	57	8	10	60	67	127	2	—	1	1	3	1	4	131
" IV	18	14	—	—	18	14	32	1	—	—	—	1	—	1	33
" V	15	12	3	—	18	12	30	—	—	—	—	—	—	—	30
Ganze Stadt	102	98	12	11	114	109	223	6	4	1	1	7	5	12	235
Januar 1907	93	99	11	16	104	115	219	5	3	—	3	5	6	11	230

b. In der Wohnbevölkerung geborene Ausländer.

Stadtkreis I	6	4	5	3	11	7	18	—	1	1	—	1	1	2	20
" II	1	3	—	3	1	6	7	—	1	—	—	—	1	1	8
" III	46	37	6	5	52	42	94	1	—	—	—	1	—	1	95
" IV	9	4	2	3	11	7	18	—	—	—	1	—	1	1	19
" V	7	7	2	1	9	8	17	—	1	—	—	—	1	1	18
Ganze Stadt	69	55	15	15	84	70	154	1	3	1	1	2	4	6	160
Januar 1907	59	43	14	17	73	60	133	3	1	2	—	5	1	6	139

Tab. 9. In Anstalten Geborene nach dem Wohnort der Mütter.

Wohnort der Mütter	Lebendgeborene							Totgeborene						Geborene überhaupt	
	ehelich		unehelich		überhaupt			ehelich		unehelich		überhaupt			
	m.	w.	m.	w.	m.	w.	zus.	m.	w.	m.	w.	m.	w.		zus.
a. Kantonale Frauenklinik.															
Stadt Zürich.	28	31	15	15	43	46	89	—	3	1	1	1	4	5	94
Auswärts . .	16	13	6	2	22	15	37	3	1	—	—	3	1	4	41
Zusammen	44	44	21	17	65	61	126	3	4	1	1	4	5	9	135
b. Schweiz. Pflegerinnenschule mit Frauenspital.															
Stadt Zürich.	14	7	2	1	16	8	24	1	2	—	—	1	2	3	27
Auswärts . .	6	4	—	1	6	5	11	—	1	—	—	—	1	1	12
Zusammen	20	11	2	2	22	13	35	1	3	—	—	1	3	4	39

Tab. 10—11. Die Gestorbenen (ohne Totgeborene).

Stadtkreise Heimat Geburtsort	In Zürich Gestorbene überhaupt			In der Wohnbevölkerung Gestorbene			In Zürich gestorbene Ortsfremde			Von der Wohnbevölkerung auswärts Gestorbene		
	m.	w.	zus.	m.	w.	zus.	m.	w.	zus.	m.	w.	zus.

Tab. 10. Nach Heimat und Stadtkreisen.

Gestorbene Schweizerbürger	I	13	15	28	11	15	26	2	—	2	—	—	—
	II	3	6	9	3	6	9	—	—	—	—	—	—
	III	36	30	66	36	30	66	—	1	1	—	1	1
	IV	13	14	27	14	11	25	—	3	3	1	—	1
	V	29	33	62	18	22	40	11	12	23	—	1	1
Ganze Stadt	94	98	192	82	84	166	13	16	29	1	2	3	
Januar 1907	74	91	165	64	74	138	10	17	27	3	2	5	
Gestorbene Ausländer	I	5	2	7	4	2	6	1	—	1	—	—	—
	II	—	—	—	—	—	—	—	—	—	—	—	—
	III	15	17	32	15	17	32	—	—	—	—	—	—
	IV	2	6	8	3	6	9	—	—	—	1	—	1
	V	9	6	15	4	4	8	6	2	8	1	—	1
Ganze Stadt	31	31	62	26	29	55	7	2	9	2	—	2	
Januar 1907	33	27	60	30	23	53	3	4	7	—	1	1	
Gestorbene überhaupt	I	18	17	35	15	17	32	3	—	3	—	—	—
	II	* 4	6	* 10	* 4	6	* 10	—	—	—	—	—	—
	III	51	47	98	51	47	98	—	1	1	—	1	1
	IV	15	20	35	17	17	34	—	3	3	2	—	2
	V	38	39	77	22	26	48	17	14	31	1	1	2
Ganze Stadt	126	129	255	109	113	222	20	18	38	3	2	5	
Januar 1907	107	118	225	97	100	197	13	21	34	3	3	6	

Tab. 11. Nach dem Geburtsort.

In Zürich Geborene	48 47	47 47	93	45 47	47	94	2 2	1 1	2 2	—	—	—
Auswärts Geborene	38 39	32 31	160	60 66	66	130	18 18	18 18	36	3	2	5
Geburtsort unbekannt .	2 2	—	2	2 2	—	2 2	—	—	—	—	—	—

* darunter 1 mit unbekannter Heimat.

Tab. 12. In Anstalten Gestorbene nach ihrem frühern Wohnort.

Früherer Wohnort der Gestorbenen	Kantons- spital		Kant. Frauen- klinik		Irrenheil- anstalt Burgbölzli		Kranken- asyl Neu- münster		Schwestern- haus zum Roten Kreuz		Theo- dosianum	
	m.	w.	m.	w.	m.	w.	m.	w.	m.	w.	m.	w.
Stadt Zürich . . .	14	9	1	5	3	3	7	7	—	2	—	—
Auswärts	11	5	—	3	1	—	2	4	1	—	2	1
Zusammen	25	14	1	8	4	3	9	11	1	2	2	1

Früherer Wohnort der Gestorbenen	Kinder- spital Hot- tingen		Schweiz. Pfleger- innen- schule		Städt. Not- kranken- stube		Andere öffentl. Anstalten		Privat- An- stalten		Total in Anstalten Gestorbene		
	m.	w.	m.	w.	m.	w.	m.	w.	m.	w.	m.	w.	zus.
Stadt Zürich . . .	4	4	—	—	1	—	—	—	2	1	32	31	63
Auswärts	—	4	—	—	—	1	—	—	—	—	17	18	35
Zusammen	4	8	—	—	1	1	—	—	2	1	49	49	98

Tab. 13. Die Gestorbene nach Todesursachen und Stadtkreisen.

Todesursachen	In der Wohnbevölkerung Gestorbene							Orts- fremde	Aus- wärts				
	nach Stadtkreisen					Ganze Stadt				Jan. 1907	Gestorbene		
	I	II	III	IV	V	m.	w.	zus.	m.		w.		
	Masern	—	—	—	—	—	—	—	—	2	—	—	—
Scharlach	—	—	—	—	—	—	—	—	—	—	—	—	—
Diphtherie und Croup	—	—	1	—	—	—	1	1	1	—	—	—	—
Keuchhusten	—	—	—	—	—	—	—	—	1	—	—	—	—
Rotlauf	1	—	—	—	—	1	—	1	—	—	—	—	—
Unterleibstypus	—	1	—	1	—	1	1	2	—	—	—	—	—
Kindbettfieber	—	—	—	1	—	—	1	1	3	—	1	—	—
Influenza	1	—	—	—	—	1	—	1	1	—	—	—	—
CroupöseLungenentzündg.	1	—	2	4	3	5	5	10	9	—	1	—	—
Tuberkulose der Lungen	4	2	17	4	9	19	17	36	30	3	3	—	1
„ „ Hirnhaut	1	—	2	—	—	1	2	3	4	—	—	—	—
„ „ and. Organe	2	—	3	—	3	3	5	8	5	3	—	—	—
Andere übertragbare Krankheiten	—	—	7	2	1	5	5	10	5	—	—	—	—
Krankh. d. Verdauungsorg.	—	—	6	1	1	4	4	8	19	3	3	—	—
darunter Brechdurchfall	—	—	3	—	—	1	2	3	8	—	—	—	—
Krankh. d. Atmungsorgane	1	—	8	3	4	6	10	16	14	1	1	—	—
Krankh. d. Kreislauforgane	6	2	15	7	10	14	26	40	29	—	—	—	—
Hirnschlag	—	—	—	—	—	—	—	—	4	—	1	—	—
Krebs	2	2	5	—	2	5	6	11	19	2	2	—	—
Lebensschwäche	2	1	11	2	1	11	6	17	8	—	—	—	—
Altersschwäche	2	—	3	—	2	2	5	7	9	—	2	—	—
Unfall	—	—	5	1	1	7	—	7	6	3	1	1	—
Selbstmord	—	1	—	—	—	1	—	1	4	2	—	—	—
Fremde strafbare Handlg.	—	—	—	—	—	—	—	—	1	—	—	—	—
Andere Todesursachen	9	1	13	8	11	23	19	42	23	3	3	2	1
Zusammen	32	10	98	84	48	109	113	222	20	18	3	2	
Januar 1907	33	12	95	16	41	97	100	197	197	13	21	3	6

Die Gestorbenen nach dem Alter.

Tab. 14.

Altersjahre	In der Wohnbevölkerung Gestorbene nach											Auswärts Gestorbene	Ortsfremde Gestorbene	
	Stadtkreisen					Ganze Stadt	Heimat			Geburtsort				
	I	II	III	IV	V		Schweiz	Ausland	unbekannt	Stadt Zürich	auswärts			unbekannt
0—1 im ganzen	4	1	26	8	3	42	25	17	—	42	—	—	—	2
davon unehelich	—	—	4	2	—	6	2	4	—	6	—	—	—	—
1—5	—	1	8	1	1	11	8	3	—	9	2	—	—	1
5—15	—	1	5	—	1	7	6	1	—	6	1	—	—	2
15—20	2	—	2	—	2	6	5	1	—	3	3	—	—	2
20—30	2	1	7	3	8	21	15	6	—	8	13	—	1	3
30—40	—	1	8	5	2	16	11	5	—	2	14	—	1	5
40—50	4	1	8	5	3	21	16	5	—	6	15	—	—	6
50—60	8	2	11	4	6	31	23	8	—	5	26	—	—	7
60—70	5	1	14	3	9	32	30	2	—	5	25	2	1	7
70—80	4	—	7	3	10	24	19	5	—	5	19	1	—	2
über 80	3	—	2	2	3	10	8	2	—	—	10	—	—	1
unbekannt	—	1	—	—	—	1	—	—	1	—	—	1	—	—
Zusammen	32	10	98	34	48	222	166	55	1	91	127	4	5	38

Die Gestorbenen (in der Wohnbev.) nach Todesursachen und Alter.

Tab. 15.

Todesursachen	0	1	2	5	10	15	20	30	40	50	60	70	über	unbekannt
	bis 1	bis 2	bis 5	bis 10	bis 15	bis 20	bis 30	bis 40	bis 50	bis 60	bis 70	bis 80	J.	
Masern	—	—	—	—	—	—	—	—	—	—	—	—	—	—
Scharlach	—	—	—	—	—	—	—	—	—	—	—	—	—	—
Diphtherie und Croup	—	—	—	1	—	—	—	—	—	—	—	—	—	—
Keuchhusten	—	—	—	—	—	—	—	—	—	—	—	—	—	—
Rotlauf	—	—	—	—	—	—	—	—	—	—	1	—	—	—
Unterleibstypus	—	—	—	—	—	—	1	1	—	—	—	—	—	—
Kindbettfieber	—	—	—	—	—	—	—	1	—	—	—	—	—	—
Influenza	—	—	—	—	—	—	—	—	—	—	—	—	—	—
Croupöse Lungenentzündung	—	—	—	—	—	—	—	1	2	2	3	1	1	—
Tuberkulose der Lungen	1	1	—	1	1	3	11	5	8	3	1	1	—	—
" " Hirnhaut	—	2	—	—	—	—	—	—	—	—	1	—	—	—
" " and. Organe	—	—	—	1	1	—	2	1	—	1	1	—	1	—
Anderer übertragb. Krankheiten	4	1	—	1	—	—	—	—	2	1	1	—	—	—
Krankh. der Verdauungsorgane	3	1	—	—	—	2	1	—	—	—	1	—	—	—
darunter Brechdurchfall	3	—	—	—	—	—	—	—	—	—	—	—	—	—
Krankh. der Atmungsorgane	6	1	—	—	—	—	—	—	—	1	4	4	—	—
Krankh. der Kreislauforgane	1	—	—	—	1	—	1	1	4	8	11	10	3	—
Hirnschlag	—	—	—	—	—	—	—	—	1	2	4	1	3	—
Krebs	—	—	—	—	—	—	—	—	1	2	4	1	3	—
Lebensschwäche	16	—	—	—	—	—	—	—	—	—	—	—	—	—
Altersschwäche	—	—	—	—	—	—	—	—	—	—	—	2	5	—
Unfall	—	1	—	—	—	—	2	—	—	3	1	—	—	—
Selbstmord	—	—	—	—	—	—	—	—	—	—	—	—	—	1
Fremde strafbare Handlung	—	—	—	—	—	—	—	—	—	—	—	—	—	—
Anderer Todesursachen	11	3	1	—	—	1	3	5	3	8	5	3	—	—
Zusammen	42	10	1	4	3	6	21	16	21	31	32	24	10	1
Januar 1907	41	3	6	1	—	2	19	20	13	28	26	27	11	—

Verhältniszahlen zur Bevölkerungsbewegung.

Tab. 16. (Auf 1000 der Wohnbevölkerung und auf das Jahr berechnet.)

Vorgang	Januar	Februar	März	April	Mai	Juni	Juli	August	Septembr.	Oktober	November	Dezember	Jahr
Eheschliessungen	4,62												
im Vorjahr	6,05	4,59	6,37	13,14	9,35	6,96	7,42	7,42	7,94	16,00	7,68	5,80	9,18
Geburten	25,59												
im Vorjahr	24,48	24,05	24,03	24,20	23,07	22,62	24,37	24,00	23,82	21,22	19,80	22,73	23,25
Sterbefälle	15,07												
im Vorjahr	13,78	15,63	17,03	15,77	12,38	12,70	10,05	12,37	10,27	12,33	10,29	10,55	12,74
Geburtenüberschuss	10,52												
im Vorjahr	10,70	8,42	7,00	8,43	10,69	9,92	14,82	11,63	13,55	8,89	9,51	12,18	10,51

Tab. 17.

Der Wohnungswechsel nach Stadtkreisen.

Es zogen Personen aus dem Stadtkreise	Es zogen Personen nach dem Stadtkreise					Total Personen			Umgezogen. Familien	
	I	II	III	IV	V	über- haupt	davon		An- zahl	Per- sonen
							mnl.	weibl.		
I	525	29	169	78	91	892	446	446	80	253
II	24	98	38	14	24	198	94	104	19	60
III	124	34	2009	106	54	2327	1367	960	318	1007
IV	42	14	72	236	56	420	240 130	46	146	
V	95	20	94	49	385	643	335	308	51	162
Total Personen	810	195	2382	483	610	4480	2482	1998	514	1628
davon { männlich	390	96	1400	271	325	.	2482	.	.	796
{ weiblich	420	99	982	212	285	.	.	1998	.	832
Umgezogene { Anzahl	62	23	317	58	54	.	.	.	514	.
Familien { Personen	198	70	1606	184	170	1628	796	832	.	1628
Mehrgezogen, Personen	—	—	55	63	—	—	—	—	—	—
Mehrweggezogen, Personen	82	3	—	—	33	—	—	—	—	—

Tab. 18.

Der Fremdenverkehr.

Herkunftsländer	Abgestiegen im Stadtkreis					Total Fremde	davon abgestiegen in		
	I	II	III	IV	V		Gast- höfen	Pensi- onen	Her- bergen
Schweiz	7779	82	1759	41	197	9858	8848	61	949
Deutschland	3576	13	484	3	91	4167	3671	24	472
Österreich-Ungarn	507	—	115	6	7	635	468	5	162
Italien	408	4	249	2	4	667	545	2	120
Frankreich	434	1	18	1	7	461	424	7	30
Grossbritannien	295	—	3	—	9	307	297	8	2
Russland	106	—	18	4	12	140	122	10	8
Belgien und Holland	166	—	2	—	8	176	172	2	2
Spanien und Portugal	43	—	1	—	—	44	43	—	1
Amerika	117	4	1	1	12	135	126	7	2
Übrige Länder	87	—	9	1	2	99	33	1	65
Zusammen	13518	104	2659	59	349	16689	14749	127	1813
Januar 1907	13722	103	2251	104	201	16381	.	.	.

Tab. 19. Zu- und Wegzug nach Stadtkreisen und Bevölkerungsbilanz.*

Meldungen bei der Einwohnerkontrolle		I	II	III	IV	V	Ganze Stadt	Januar 1907	
Von auswärts zugezogene Personen	m. . .	324	90	725	201	249	1589	1674	
	w. . .	242	96	350	145	245	1078	1059	
	zus.	566	186	1075	346	494	2667	2733	
darunter waren:									
1. Einzelpersonen	m. . .	295	69	621	154	221	1360	1435	
	w. . .	208	73	236	102	217	836	792	
	zus.	503	142	857	256	438	2196	2227	
2. Familien.	über- haupt	Anzahl . . .	25	12	74	28	17	156	159
	Personen . .	63	44	218	90	56	471	505	
	Aus- länder	Anzahl . . .	17	4	43	11	13	88	91
	Personen . .	41	12	125	29	44	251	296	
3. Schweizerbürger		261	105	447	173	228	1214	1277	
4. Ausländer		305	81	628	173	266	1453	1456	
Nach auswärts weggezogene Personen	m. . .	343	87	1180	210	440	2260	2037	
	w. . .	272	101	440	139	259	1211	1205	
	zus.	615	188	1620	349	699	3471	3242	
darunter waren:									
1. Einzelpersonen	m. . .	316	72	1010	171	391	1960	1780	
	w. . .	247	84	261	87	208	887	952	
	zus.	563	156	1271	258	597	2847	2732	
2. Familien.	über- haupt	Anzahl . . .	20	8	106	27	31	192	154
	Personen . .	52	32	349	91	100	624	510	
	Aus- länder	Anzahl . . .	17	2	60	14	18	111	93
	Personen . .	41	10	174	42	60	327	306	
3. Schweizerbürger		250	94	507	133	235	1219	1249	
4. Ausländer		365	94	1113	216	464	2252	1993	
Rechnungsmässiger Mehrzuzug oder Mehr- wegzug (-), Personen	m. . .	-19	3	-455	-9	-191	-671	-363	
	w. . .	-30	-5	-90	6	-14	-133	-146	
	zus.	-49	-2	-545	-3	-205	-804	-509	
	Schw.	11	11	-60	40	-7	-5	28	
	Ausl.	-60	-13	-485	-43	-198	-799	-537	
Mehr-Zu- od. -Wegzug (-) durch Wohnungs- wechsel, Personen	m. . .	-56	2	33	31	-10	—	—	
	w. . .	-26	-5	22	32	-23	—	—	
	zus.	-82	—	55	63	-33	—	—	
Geburtenüberschuss in der Wohnbevölkerung	m. . .	5	6	61	12	5	89	80	
	w. . .	-2	8	62	4	-6	66	75	
	zus.	3	14	123	16	-1	155	155	
	Schw.	-9	8	61	7	-10	57	76	
	Ausl.	12	7	62	9	9	99	79	
Zu- oder Abnahme(-) der Wohnbevölkerung	m. . .	-70	11	-361	34	-196	-586	-283	
	w. . .	-58	-2	-6	42	-43	-67	-71	
	zus.	-128	9	-367	76	-239	-653	-354	
Rechnungsmässiger Stand der Wohnbevölkerung am 31. Januar 1908	m. . .	11441	6871	37037	10976	18353	84678	82122	
	w. . .	13498	8830	35329	11909	22544	92110	90379	
	zus.	24939	11570	72366	22885	40897	176788	172501	
Wohnbev. am 31. Januar 1907		24951	15548	70592	21721	39689	172501	—	

* vgl. auch Tab. 2.

Tab. 20.

Die Zugezogenen nach Berufsgruppen.

Berufsgruppen	Schweizer				Ausländer				Zusammen			
	Selbst-tätige		Ange-hörige	im ganzen	Selbst-tätige		Ange-hörige	im ganzen	Selbst-tätige		Ange-hörige	im ganzen
	m.	w.			m.	w.			m.	w.		
Urproduktion	S 2	—	4	6	—	—	—	—	2	—	4	6
	A 27	—	—	27	12	—	12	39	—	—	39	39
Nahrungs- u. Genussmittel	S —	—	3	3	2	—	4	6	2	—	7	9
	A 23	1	6	30	30	—	30	53	1	6	60	60
Kleidung und Putz.	S 3	9	4	16	1	10	3	14	4	19	7	30
	A 9	33	1	43	44	26	15	85	53	59	16	128
Industrie der Steine und Erden	S —	—	—	—	—	—	—	—	—	—	—	—
	A 2	—	—	2	9	—	5	14	11	—	5	16
Baugewerbe	S —	—	—	—	2	—	1	3	2	—	1	3
	Techn. Ang. 1	—	—	1	5	—	1	6	6	—	1	7
	A 36	—	6	42	116	—	26	142	152	—	32	184
Holzbearbeitung	S —	—	—	—	—	—	—	—	—	—	—	—
	A 19	1	7	27	49	—	3	52	68	1	10	79
Metallbearbeit., Maschinen, Instrumente, Apparate	S —	—	—	—	—	—	—	—	—	—	—	—
	A 82	—	17	99	96	—	16	112	178	—	33	211
Textilindustrie	S —	—	—	—	—	—	—	—	—	—	—	—
	A 11	8	7	26	16	8	2	26	27	16	9	52
Papier und Leder	S —	—	—	—	—	—	—	—	—	—	—	—
	A 8	3	2	13	18	—	6	24	26	3	8	37
Chemische Gewerbe	S —	—	—	—	—	—	—	—	—	—	—	—
	A —	—	—	—	—	—	—	—	—	—	—	—
Vervielfältigungsgewerbe	S —	—	—	—	—	—	—	—	—	—	—	—
	A 13	1	13	27	18	—	2	20	31	1	15	47
Künstlerische Berufe	S 1	—	—	1	1	—	3	4	2	—	3	5
(ohne Musik und Theater)	A 4	—	—	4	4	—	—	4	8	—	—	8
Techn. Ang. i. d. Ind. (ohne Bau)	S 7	—	4	11	3	—	—	3	10	—	4	14
Handel, Bank- u. Verswsn.	S 27	—	13	40	30	1	9	40	57	1	22	80
Hausierhandel	S 3	1	—	4	4	6	3	13	7	7	3	17
Kaufm. Ang. (Bar- u. Ladenpers., Rsd.)	S 65	34	18	117	70	12	15	97	135	46	33	214
Anderes Hilfspersonal i. Hdl.	S 9	3	4	16	14	4	—	18	23	7	4	34
Wirtschaftsgewerbe	S 3	2	3	8	2	—	—	2	5	2	3	10
	A 38	57	4	99	44	37	7	88	82	94	11	187
Verkehrs- (Dir., Verw. u. Bureau pers. anstalten) Übr. Ang. u. Arb.	S 21	5	—	26	—	—	—	—	21	5	—	26
Fuhrhaltere u. Spedition	S 23	—	1	24	—	—	1	1	23	—	2	25
Fuhrleute, Kutscher	S 24	—	10	34	21	—	10	31	45	—	20	65
Öffentl. Verw. u. Rechtspflege	S 2	—	—	2	1	1	1	3	3	1	1	5
Gesundheits- u. Krankenpflege	S 9	25	3	37	11	8	1	20	20	33	4	57
Unterricht und Erziehung	S 2	8	—	10	4	6	—	10	6	14	—	20
Kirche	S —	1	—	1	1	—	—	1	1	1	—	2
Musik, Theater, Schaustellgn.	S —	—	—	—	10	10	5	25	10	10	5	25
Literatur, Presse, and. fr. Ber.	S 10	—	3	13	14	1	7	22	24	1	10	35
Persönliche Dienste	S 4	160	—	164	7	158	—	165	11	318	—	329
Tagelöhner, Handlanger, Erdarb.	S 47	2	10	59	148	4	9	161	195	6	19	220
Rentiers und Partikulare	S 10	23	1	34	14	28	16	58	24	51	17	92
Personen ohne Beruf	S 12	35	16	63	5	20	1	26	17	55	17	89
Pers. in Berufsvorbereitung	S 14	22	—	36	50	12	3	65	64	34	3	101
Angehörige Einzelpersonen	S —	—	49	49	—	—	50	50	—	—	99	99
Zusammen	571	434	209	1214	876	352	225	1453	1447	786	434	2667
Januar 1907	687	445	195	1277	880	310	266	1456	1517	755	461	2733

Die Weggezogenen nach Berufsgruppen.

Tab. 21.

Berufsgruppen	Schweizer				Ausländer				Zusammen			
	Selbst-tätige		Ange-hörige	im ganzen	Selbst-tätige		Ange-hörige	im ganzen	Selbst-tätige		Ange-hörige	im ganzen
	m.	w.			m.	w.			m.	w.		
Urproduktion	S 2	—	7	9	—	—	—	—	2	—	7	9
	A 31	—	1	32	32	—	1	33	63	—	2	65
Nahrungs- u. Genussmittel	S —	—	—	—	—	—	—	—	—	—	—	—
	A 35	—	3	38	40	—	—	40	75	—	3	78
Kleidung und Putz	S 1	—	1	2	2	—	—	2	3	—	1	4
	A 5	53	—	58	64	46	15	125	69	99	15	183
Industrie der Steine und Erden	S —	—	—	—	—	—	—	—	—	—	—	—
	A 4	—	9	13	40	—	6	46	44	—	15	59
Baugewerbe	S —	—	—	—	1	—	2	3	1	—	2	3
	Techn. Ang. 2	—	—	2	5	—	—	5	7	—	—	7
	A 38	—	24	62	335	—	16	351	373	—	40	413
Holzbearbeitung	S —	—	—	—	—	—	—	—	—	—	—	—
	A 14	1	13	28	47	—	12	59	61	1	25	87
Metallbearbeit., Maschinen, Instrumente, Apparate	S —	—	—	—	—	—	—	—	—	—	—	—
	A 84	—	47	131	100	—	10	110	184	—	57	241
Textilindustrie	S —	—	—	—	—	—	—	—	—	—	—	—
	A 9	12	10	31	20	14	8	42	29	26	18	73
Papier und Leder	S —	—	—	—	—	—	—	—	—	—	—	—
	A 6	1	4	11	13	1	1	15	19	2	5	26
Chemische Gewerbe	S —	—	—	—	—	—	—	—	—	—	—	—
	A —	—	—	—	—	—	—	—	—	—	—	—
Vervielfältigungsgewerbe .	S —	—	—	—	—	—	—	—	—	—	—	—
	A 8	3	3	14	18	1	2	21	26	4	5	35
Künstlerische Berufe . . .	S —	—	—	—	1	—	1	2	1	—	1	2
(ohne Musik und Theater)	A 2	—	—	2	11	1	—	12	13	1	—	14
Techn. Ang. i. d. Ind. (ohne Bau)	S 3	—	5	8	2	—	—	2	5	—	5	10
Handel, Bank- u. Verswsn.	S 10	—	5	15	25	—	—	17	42	35	—	57
Hausierhandel	S 4	2	—	6	7	3	5	15	11	5	5	21
Kaufm. Ang. (Bur. u. Ladenpers., Rsde.)	S 50	21	6	77	62	26	10	98	112	47	16	175
Anderes Hilfspersonal i. Hdl.	S 12	—	6	18	12	—	4	16	24	—	10	34
	A 7	2	21	30	1	—	—	1	8	2	21	31
Wirtschaftsgewerbe	S 31	37	—	68	36	48	—	84	67	85	—	152
Verkehrs- (Dir., Verw. u. Bureau-pers. Anstalten) Übr. Ang. u. Arb.	S 13	1	1	15	—	—	—	—	13	1	1	15
Fuhrhaltere i. u. Spedition	S 23	—	8	31	2	—	—	2	25	—	8	33
Fuhrleute, Kutscher	S 18	—	2	20	25	—	6	31	43	—	8	51
Öffentl. Verw. u. Rechtspflege	S 3	—	5	8	2	—	1	3	5	—	6	11
Gesundheits- u. Krankenpflege	S 9	18	1	28	5	8	—	13	14	26	1	41
Unterricht und Erziehung .	S 2	7	6	15	3	5	1	9	5	12	7	24
Kirche	S —	—	—	—	1	—	—	1	1	—	—	1
Musik, Theater, Schaustellgn.	S 2	—	—	2	20	6	18	44	22	6	18	46
Literatur, Presse, and. fr. Ber.	S 5	1	—	6	16	—	7	23	21	1	7	29
Persönliche Dienste	S 6	152	3	161	17	209	1	227	23	361	4	388
Tagelöhner, Handlanger, Erdarb.	S 39	6	19	64	500	2	38	540	539	8	57	604
Rentiers und Partikulare . .	S —	9	—	9	12	32	20	64	12	41	20	73
Personen ohne Beruf	S 42	76	7	125	12	23	9	44	54	99	16	169
Pers. in Berufsvorbereitung .	S 18	5	—	23	50	17	5	72	68	22	5	95
Angehörige Einzelpersonen .	S —	—	57	57	—	—	55	55	—	—	112	112
Zusammen	588	407	274	1219	1539	442	271	2252	2077	849	545	3471
Januar 1907	588	457	204	1249	1251	464	278	1993	1839	921	482	3242

Die Zu- und Weggezogenen nach dem Herkunfts- bzw. Wegzugsgebiet.

Tab. 22.

Herkunfts- bzw. Wegzugsgebiet	Schweizer					Ausländer					Gewanderte überhaupt		
	im ganzen			Selbst- tätige		im ganzen			Selbst- tätige				
	m.	w.	zus.	m.	w.	m.	w.	zus.	m.	w.	m.	w.	zus.
a. Zugezogene.													
Umgebung ¹⁾	58	64	122	39	30	56	42	98	45	20	114	106	220
Übriger Kanton Zürich	120	117	237	107	87	46	35	81	40	24	166	152	318
Sa. Kanton Zürich	178	181	359	146	117	102	77	179	85	44	280	258	538
Benachbarte Kantone ²⁾	163	147	310	141	120	88	40	128	84	29	251	187	438
Entferntere Kantone ³⁾	123	134	257	115	114	97	46	143	86	31	220	180	400
Entfernteste Kantone ⁴⁾	58	48	106	53	42	32	23	55	31	14	90	71	161
Total Schweiz	522	510	1032	455	393	319	186	505	286	118	841	696	1537
Süddeutschland	23	13	36	21	7	165	141	306	156	116	188	154	342
Übriges Deutschland	14	2	16	14	2	87	35	122	80	22	101	37	138
Österreich-Ungarn	3	—	3	3	—	67	34	101	64	24	70	34	104
Italien	6	5	11	5	5	180	45	225	173	27	186	50	236
Frankreich	14	4	18	14	2	27	17	44	24	8	41	21	62
Übrige europ. Staaten	5	12	17	5	10	58	39	97	52	31	63	51	114
Aussereurop. Staaten	14	9	23	12	4	12	4	16	11	—	26	13	39
Ausland ohne näh. Ang.	3	1	4	3	1	1	—	1	1	—	4	1	5
Total Ausland	82	46	128	77	31	597	315	912	561	228	679	361	1040
Herkunftsort unbek.	39	15	54	39	10	30	6	36	29	6	69	21	90
Zugezogene überhaupt	643	571	1214	571	434	946	507	1453	876	352	1589	1078	2667
b. Weggezogene.													
Umgebung ¹⁾	73	64	137	46	19	53	54	107	38	16	126	118	244
Übriger Kanton Zürich	128	127	255	96	85	41	37	78	31	21	169	164	333
Sa. Kanton Zürich	201	191	392	142	104	94	91	185	69	37	295	282	577
Benachbarte Kantone ²⁾	132	150	282	109	107	49	47	96	43	29	181	197	378
Entferntere Kantone ³⁾	124	113	237	107	91	74	81	105	73	25	198	144	342
Entfernteste Kantone ⁴⁾	47	51	98	45	44	25	34	59	25	24	72	85	157
Total Schweiz	504	505	1009	403	346	242	203	445	210	115	746	708	1454
Süddeutschland	11	15	26	8	10	77	135	212	67	119	88	150	238
Übriges Deutschland	9	5	14	9	5	57	36	93	54	29	66	41	107
Österreich-Ungarn	1	2	3	1	2	38	16	54	38	14	39	18	57
Italien	10	6	16	10	6	82	29	111	78	16	92	35	127
Frankreich	13	5	18	13	4	21	13	34	21	10	34	18	52
Übrige europ. Staaten	11	7	18	11	7	25	27	52	23	16	36	34	70
Aussereurop. Staaten	10	5	15	10	3	6	1	7	5	1	16	6	22
Ausland ohne näh. Ang.	7	—	7	7	—	2	—	2	2	—	9	—	9
Total Ausland	72	45	117	69	37	308	257	565	288	205	380	302	682
Wegzugsort unbekannt	67	26	93	66	24	1067	175	1242	1041	122	1134	201	1335
Weggezog. überhaupt	643	576	1219	538	407	1617	635	2252	1539	442	2260	1211	3471

¹⁾ Die Gemeinden: Adliswil, Affoltern b. Zch., Albisrieden, Allstetten, Dübendorf, Höngg, Kilchberg, Küsnacht, Örlikon, Schlieren, Schwamendingen, Seebach, Stallikon, Witikon, Zollikon.

²⁾ Aargau, Zug, Schwyz, Glarus, St. Gallen, Appenzell A.-Rh., Appenzell I.-Rh., Thurgau, Schaffhausen.

³⁾ Baselstadt, Baselland, Solothurn, Bern, Luzern, Unterwalden, Uri, Graubünden.

⁴⁾ Tessin, Wallis, Freiburg, Neuenburg, Waadt, Genf.

Tab. 23.

Vermittlungstätigkeit des städtischen Arbeitsamtes.

Berufsarten	Stellensuchende				Offene Stellen				Besetzte Stellen				Passanten
	übertragen	neue angemeldet			übertragen	neue angemeldet			dauernd	vorübergehend*	zusammen	davon nach auswärts	
		im ganzen	davon sind			im ganzen	davon sind						
			Schweizer	Ausländer			vorübergehend*	von auswärts					
a. Abteilung für Männerarbeit.													
Landwirtschaftl. Arbeiter . . .	—	16	13	3	—	6	—	3	3	—	3	1	9
Gärtner u. Gärtnerhandlgr. . .	1	14	5	9	—	2	—	1	1	—	1	—	4
Müller, Bäcker, Konditoren . .	—	5	3	2	—	—	—	—	—	—	—	—	20
Bierbrauer	—	—	—	—	—	—	—	—	—	—	—	—	1
Schneider	—	29	8	21	—	15	—	3	7	—	7	1	10
Schuhmacher	2	27	4	23	—	24	—	2	16	—	16	—	2
Coiffeure	—	13	3	10	—	5	2	1	1	2	3	1	9
Bautechn., -Zeichner, -Aufs. . .	—	1	—	1	—	—	—	—	—	—	—	—	—
Steinhauer, Marmoristen . . .	—	26	13	13	—	—	—	—	—	—	—	—	1
Maurer, Gipsler, Zementer . . .	2	78	22	56	—	3	1	—	—	1	1	—	6
Zimmerleute	3	32	15	17	—	9	—	3	8	—	8	1	22
Glaser	—	1	1	—	—	3	—	—	3	—	3	—	4
Maler	—	34	24	10	—	4	—	—	2	—	2	—	19
Dachd., Kaminf., Pflästerer . .	—	5	2	3	—	1	—	—	—	—	—	—	1
Hafner	—	6	4	2	—	1	—	1	—	—	—	—	3
Säger, Schreiner, Anschl. (. . .	5	155	72	83	2	59	5	18	41	5	46	14	62
Parketleger, Holzmaschinisten (. .	—	—	—	—	—	—	—	—	—	—	—	—	—
Drechsler, Holzbildhauer	—	6	3	3	—	2	—	2	1	—	1	1	1
Küfer	—	14	9	5	1	5	—	1	4	—	4	2	3
Sattler und Tapezierer	—	34	16	18	—	8	1	3	3	1	4	—	10
Textilindustriearbeiter	—	4	4	—	—	—	—	—	—	—	—	—	2
Kupferschmiede	—	3	3	—	—	1	—	1	—	—	—	—	—
Spengler	—	6	2	4	1	3	—	1	1	—	1	—	3
Schmiede	—	27	12	15	1	20	—	11	11	—	11	4	8
Schlosser	—	39	28	11	—	13	1	6	7	1	8	2	30
Eisen- u. Metallg., Dreher usw. . .	—	29	18	11	—	5	—	3	2	—	2	1	12
Zuschläger, Schlosserhdlgr. . . .	—	12	11	1	—	3	3	—	3	—	3	—	6
Mechaniker, Mühlenmacher	—	7	6	1	—	2	—	2	2	—	2	2	5
Monteure, Installateure	—	39	29	10	1	7	—	3	5	—	5	3	19
Maschinenschrl., Kesselschmiede . .	—	11	5	6	—	7	—	6	7	—	7	6	8
Wagner	—	9	4	5	—	7	—	4	1	—	1	1	4
Kleinmech., Uhrm., Elektr.	—	4	3	1	—	3	—	3	—	—	—	—	1
Maschinen- und Heizer	—	10	9	1	2	2	—	—	3	—	3	—	3
Buchbinder, Papierarbeiter	—	17	9	8	—	6	—	1	5	—	5	—	7
Buchdrucker, Schriftsetzer	—	—	—	—	—	—	—	—	—	—	—	—	3
Lithographen, Steindruckere	—	—	—	—	—	—	—	—	—	—	—	—	1
Kaufm. gebild. Hilfspersonal	—	6	5	1	—	3	1	—	1	1	2	—	5
Magaziner, Packer, Ausläuf.	—	97	68	29	1	35	6	—	17	5	22	—	25
Kellner, Köche, Schenkburschen . .	—	11	7	4	—	3	—	1	—	—	—	—	13
Fahrknechte, Fuhrleute	—	53	38	15	1	17	—	4	13	—	13	2	16
Hausknechte, Hausburschen	—	22	9	13	2	11	—	—	9	—	9	1	30
Tagelöhner, Handlgr., Erdarb. . . .	7	371	273	98	16	242	169	19	87	166	253	15	77
Andere Berufe	—	1	—	1	1	—	—	—	1	—	1	1	2
Lehrlinge aller Berufe	—	2	2	—	—	—	—	—	—	—	—	—	—
Zusammen	20	1276	762	514	29	537	189	103	262	185	447	59	467
Januar 1907	23	1276	763	513	17	911	353	165	331	325	656	79	413

* Als vorübergehend angebotene und vermittelte Beschäftigung gilt solche, die weniger als 6 Tage dauert.

Tab. 23 (Schluss). **Vermittlungstätigkeit des städtischen Arbeitsamtes.**

Berufsarten	Stellensuchende				Offene Stellen				Besetzte Stellen				Passanten
	übertragen	neu angemeldet			übertragen	neu angemeldet			dauernd	vorübergehend*	zusammen	davon nach auswärts	
		im ganzen	davon sind			im ganzen	davon sind						
		Schweizer	Ausländer		im ganzen	vorübergehend*	von auswärts						
b. Abteilung für Frauenarbeit.													
Landwirtsch. Arbeiterinnen	—	—	—	—	—	—	—	—	—	—	—	—	—
Fabrik- u. gewerbliche Arb.	4	41	24	17	—	48	13	5	14	11	25	—	—
darunter { Arb. d. Bekleidungs- Glätterinnen	2	6	4	—	—	13	2	2	6	1	7	—	—
darunter { Textilindustrie - Arbeit. Arb. in Buchdr. u. Buchb.	—	—	—	—	—	15	11	2	2	10	12	—	—
Hilfspersonal im Handel	—	7	3	4	—	8	—	—	1	—	1	—	—
Wirtschaftspersonal	1	5	3	2	—	9	1	—	8	1	9	—	—
Häusliche Dienstboten	3	6	2	4	—	18	—	3	7	—	7	—	—
Aushilfe in Haushalt und Wirtschaft	3	94	45	49	5	147	2	24	39	2	41	1	—
Andere Berufe	1	19	9	10	3	21	—	6	16	—	16	6	—
Lehrtöchter aller Berufe	—	—	—	—	—	—	—	—	—	—	—	—	—
Lehrtöchter aller Berufe	—	1	1	—	—	—	—	—	—	—	—	—	—
Zusammen	9	166	84	82	8	243	16	38	84	14	98	7	—
Januar 1907	3	238	161	77	12	243	21	41	104	16	120	8	—
Wasch- u. Putzfrauen						689					671		
Januar 1908						640					614		
Januar 1907													

Tab. 24. **Vermittlungstätigkeit der privaten Stellenvermittlungsbureaux.**

Berufsgruppen	Stellensuchende				Offene Stellen				Besetzte Stellen		Beherbergte Stellen-suchende
	übertragen	neu angemeldet			übertragen	neu angemeldet			im ganzen	nach auswärts	
		a ¹⁾	b ¹⁾	a		b	a	b			
a. Gemeinnützige Bureaux.											
Dienstboten	53	13	328	28	82	28	538	103	190	33	.
Wirtschaftspersonal.	2	—	1	1	4	3	9	5	6	3	.
Andere	13	5	15	9	—	—	6	6	2	1	.
Zusammen	68	18	344	38	86	31	553	114	198	37	282
Januar 1907	70	22	394	115	132	36	599	140	203	29	269
b. Gewerbsmässige Bureaux.											
Dienstboten	45	11	87	16	73	10	188	28	35	4	.
Wirtschaftspersonal	452	186	878	391	417	208	1044	615	283	144	.
Andere	13	8	42	12	7	5	29	25	23	16	.
Zusammen	510	205	1007	419	497	223	1261	668	341	164	36
Januar 1907	632	256	1133	501	534	266	1484	774	442	233	53
c. Sämtliche Bureaux.											
Dienstboten	98	24	415	44	155	38	726	131	225	37	.
Wirtschaftspersonal.	454	186	879	392	421	211	1053	620	289	147	.
Andere	26	13	57	21	7	5	35	31	25	17	.
Zusammen	578	223	1351	457	583	254	1814	782	539	201	318
Januar 1907	702	278	1527	616	666	302	2083	914	645	262	322

1) a = im ganzen, b = von auswärts.

Tab. 25.

Städtischer Wohnungsnachweis.

Stadtkreis	Vorgang	Wohnungen bestehend aus Zimmern							Total Woh- nun- gen	Gewerbl. Räume		Einzel- zimmer		Total Miet- ob- jekte
		1	2	3	4	5	6	7 u. mehr		ohne W.	mit W.	möb- liert	un- möb.	
I	Übertrag vom Vormonat	—	4	2	7	15	8	5	41	77	—	21	7	146
	Neu angemeldet	—	8	11	10	12	7	2	50	35	—	16	4	105
	Abgemeldet	—	11	10	13	11	6	2	53	22	—	16	4	95
	Vom W'nachweis vermiet.	—	6	5	8	2	3	—	24	4	—	.	.	28
	Rest am Ende d. Mts. . .	—	1	3	4	16	9	5	38	90	—	21	7	156
	Davon sofort beziehbar .	—	—	—	—	2	1	1	4	52	—	22	7	85
II	Übertrag vom Vormonat	—	1	2	7	1	3	3	17	19	1	4	7	48
	Neu angemeldet	2	4	3	10	13	2	—	34	4	1	1	1	41
	Abgemeldet	1	—	2	8	4	2	—	17	5	1	—	6	29
	Vom W'nachweis vermiet.	—	—	1	2	1	1	—	5	1	—	.	.	6
	Rest am Ende d. Mts. . .	1	5	3	9	10	3	3	34	18	1	5	2	60
	Davon sofort beziehbar .	—	1	1	4	—	1	—	7	12	—	5	2	26
III	Übertrag vom Vormonat	2	2	11	24	5	3	1	48	42	8	24	19	141
	Neu angemeldet	4	19	64	63	6	1	—	157	15	12	19	13	216
	Abgemeldet	3	17	62	57	6	3	—	148	15	8	6	11	188
	Vom W'nachweis vermiet.	1	8	29	32	3	1	—	74	6	3	.	.	83
	Rest am Ende d. Mts. . .	3	4	13	30	5	1	1	57	42	12	37	21	169
	Davon sofort beziehbar .	3	1	1	—	1	—	—	6	31	3	36	20	96
IV	Übertrag vom Vormonat	1	3	6	35	8	9	4	66	18	3	21	9	117
	Neu angemeldet	1	6	23	29	15	—	1	75	3	—	12	4	94
	Abgemeldet	1	7	18	28	6	2	1	63	7	2	1	6	79
	Vom W'nachweis vermiet.	1	3	11	13	2	1	—	31	—	—	.	.	31
	Rest am Ende d. Mts. . .	1	2	11	36	17	7	4	78	14	1	32	7	132
	Davon sofort beziehbar .	—	1	2	12	3	4	4	26	10	1	32	7	76
V	Übertrag vom Vormonat	—	3	5	10	7	12	9	46	23	3	36	4	112
	Neu angemeldet	1	11	21	32	20	10	5	100	13	5	19	4	141
	Abgemeldet	—	12	21	10	11	7	2	63	9	5	15	3	95
	Vom W'nachweis vermiet.	—	3	11	9	4	2	1	30	—	1	.	.	31
	Rest am Ende d. Mts. . .	1	2	5	32	16	15	12	83	27	3	40	5	158
	Davon sofort beziehbar .	—	—	—	1	1	5	5	12	19	—	40	2	73
Stadt	Übertrag vom Vormonat	3	13	26	83	36	35	22	218	179	15	106	46	564
	Neu angemeldet	8	48	122	144	66	20	8	416	70	18	67	26	597
	Abgemeldet	5	47	113	116	38	20	5	344	58	16	38	30	486
	Vom W'nachweis vermiet.	2	20	57	64	12	8	1	164	11	4	.	.	179
	Rest am Ende d. Mts. . .	6	14	35	111	64	35	25	290	191	17	135	42	675
	Davon sofort beziehbar .	3	3	4	17	7	11	10	55	124	4	135	38	356
Januar 1907	Übertrag vom Vormonat	1	6	25	29	43	28	13	145	106	10	.	.	261
	Neu angemeldet	9	40	124	117	44	16	11	361	50	31	.	.	442
	Abgemeldet	6	26	109	97	44	20	7	309	34	11	.	.	354
	Vom W'nachweis vermiet.	5	20	66	51	16	8	2	168	13	4	.	.	185
	Rest am Ende d. Mts. . .	4	20	40	49	43	24	17	197	122	30	.	.	349
	Davon sofort beziehbar .	2	6	1	1	4	5	8	27	79	3	.	.	109

Tab. 26. **Handänderungen von Liegenschaften nach Stadtkreisen.**

Liegenschaften		I	II	III	IV	V	Stadt
a. Sämtliche Handänderungen.							
Anzahl	bebaut . . .	7	10	20	14	20	71
	unbebaut . . .	—	(1) 6	(1) 5	16	5	(2) 32
	zusammen	7	(1) 16	(1) 25	30	25	(2) 103
Fläche, m ²	bebaut . . .	3,240	3,747	14,550	11,219	9,759	42,515
	unbebaut . . .	—	15,952	2,383	49,707	4,194	72,237
	zusammen	3,240	19,699	16,933	60,926	13,953	114,752
Umsatz- summe, Fr.	bebaut . . .	1,547,750	1,003,333	1,114,866	745,570	1,164,316	5,575,835
	unbebaut . . .	—	42,001	71,614	774,559	72,697	960,871
	zusammen	1,547,750	1,045,334	1,186,480	1,520,129	1,237,013	6,536,706
b. Handänderungen durch freihändigen Verkauf.							
Anzahl	bebaut . . .	7	8	18	13	18	64
	unbebaut . . .	—	3	2	11	2	18
	zusammen	7	11	20	24	20	82
Fläche, m ²	bebaut . . .	3,240	1,747	14,435	11,014	7,512	37,948
	unbebaut . . .	—	15,373	1,358	48,540	1,709	66,980
	zusammen	3,240	17,120	15,793	59,554	9,221	104,928
Umsatz- summe, Fr.	bebaut . . .	1,547,750	693,333	1,099,366	730,570	1,076,670	5,147,689
	unbebaut . . .	—	39,143	52,000	760,311	49,197	900,651
	zusammen	1,547,750	732,476	1,151,366	1,490,881	1,125,867	6,048,340

Die (in den Hauptzahlen inbegriffenen) Zahlen in Klammern bedeuten Fälle ohne Angabe der Umsatzsumme.

Strassenbahn- und Seilbahnverkehr.

Tab. 27.

Bezeichnung der Bahn		Be- triebs- länge, km	Geleistete Wagen- Kilometer	Zahl der beförderten Personen	Betriebseinnahmen		
					im ganzen Fr.	pro Wagen- Kilometer Cts.	Bahn- Kilometer Fr.
Städtische Strassenbahn	Januar 1908	28,664	445,578	1,865,723	221,198	49,6	7,717
	" 1907	"	417,915	1,675,711	201,111	48,1	7,081
Albisgütli-Bahn	" 1908	1,118	3,349	1,583	308	9,2	275
	" 1907	"	"	"	"	"	"
Strassenb. Zch- Örlikon-Seebach	" 1908	7,59	64,735	272,848	32,617	50,4	4,292
	" 1907	"	60,607	206,034	27,143	44,8	3,571
Strassenbahn Zürich-Höngg	" 1908	3,01	8,844	27,888	3,599	40,7	1,200
	" 1907	"	7,968	27,066	3,549	44,6	1,183
Limmattal- Strassenbahn	" 1908	12,01	29,120	72,409	7,988	27,4	666
	" 1907	"	28,703	67,136	7,893	27,5	658
Dolder-Seilbahn	" 1908	0,80	.	12,552	2,533	.	31,662
	" 1907	"	.	12,192	2,510	.	31,375
Seilbahn Rigiviertel	" 1908	0,284	.	10,964	961	.	3,384
	" 1907	"	.	10,205	851	.	2,996
Seilbahn Polytechnikum	" 1908	0,163	.	36,364	2,392	.	14,672
	" 1907	"	.	38,588	2,521	.	15,465

Monats-Berichte

des

Statistischen Amtes der Stadt Zürich.

16. Jahrgang. No. 2

Februar

1908.

Inhalt:

Meteorologisches	Tab. 1	Zu- und Wegzüge	Tab. 19—22
Bewegung u. Stand der Bevölk.	" 2—3	Städtisches Arbeitsamt	" 23
Eheschliessungen	" 4—6	Private Stellenvermittlung	" 24
Geburten	" 7—9	Städtischer Wohnungsnachweis	" 25
Sterbefälle u. Verhältniszahlen	" 10—16	Handänderungen v. Liegenschaften	Tab. 26
Umzüge und Fremdenverkehr	" 17—18	Strassenbahn- und Seilbahnverkehr	" 27

Meteorologisches.

Tab. 1. Mitgeteilt von der Schweiz. Meteorolog. Zentralanstalt Zürich.

Tag	Temperatur in C°					Baro- meter- stand, Mittel	Relat. Feuch- tigkeit, Mittel	Nieder- schlags- höhe, mm	Sonnen- schein- dauer, Stunden	Bemerkungen
	mitteleurop. Zeit		abends 9 ¹ / ₂ h.	Tages- mittel	Abweich. v. Nor- mal- stand					
	morgens 7 ¹ / ₂ h.	mit- tags 1 ¹ / ₂ h.								
1	1.8	-0.6	-1.6	-0.1	0.7	713.8	74.0	4.6	1.4	—
2	-3.0	0.7	-4.0	-2.1	-1.4	17.9	79.3	0.3	1.1	—
3	-6.3	-3.3	-8.0	-6.0	-5.4	20.9	80.0	0.2	2.3	—
4	-10.4	-5.4	-7.6	-7.8	-7.3	20.5	87.3	0.8	3.4	—
5	-5.2	-1.9	-7.2	-4.8	-4.3	28.3	85.7	0.6	0.6	—
6	-9.2	-0.6	-5.2	-5.0	-4.6	33.8	76.7	—	7.5	—
7	-7.8	3.4	-1.6	-2.0	-1.7	34.1	79.7	—	3.4	—
8	-4.0	6.1	-1.6	0.2	0.4	29.3	82.3	—	7.2	—
9	0.8	2.6	1.5	1.6	1.7	27.5	90.0	—	0.6	—
10	-0.8	2.0	-1.0	0.1	0.1	29.1	79.7	—	—	—
11	-4.1	2.9	-2.0	-1.1	-1.2	32.1	76.7	—	8.6	—
12	-5.2	6.6	-0.5	0.3	0.1	30.8	78.3	—	6.8	—
13	-4.2	7.4	-0.6	0.9	0.6	26.8	77.0	—	6.7	—
14	-3.6	8.9	1.5	2.3	1.9	27.7	78.0	—	6.3	—
15	-0.4	5.6	3.8	3.0	2.5	29.0	80.7	0.5	1.0	—
16	3.4	3.3	3.0	3.2	2.6	24.0	75.7	2.8	1.5	—
17	1.1	4.0	1.4	2.2	1.5	21.1	72.7	14.1	—	—
18	5.8	5.5	4.4	5.2	4.3	13.2	84.0	20.2	—	—
19	3.4	3.5	1.8	2.9	1.9	14.5	87.3	2.2	—	—
20	2.1	4.7	3.6	3.5	2.4	18.5	91.3	0.6	—	—
21	3.2	5.0	7.0	5.1	3.9	20.0	85.3	0.8	—	—
22	6.0	8.4	5.9	6.8	5.4	20.2	77.7	2.7	2.3	—
23	6.5	8.2	5.2	6.6	5.1	16.2	79.0	16.7	0.2	—
24	4.0	0.7	-0.1	1.5	-0.2	11.6	87.7	7.6	1.0	—
25	1.2	4.3	1.6	2.4	0.6	11.4	79.3	2.8	0.8	—
26	0.6	3.0	1.4	1.7	-0.2	17.6	84.7	1.0	0.9	—
27	1.4	4.1	4.4	3.3	1.2	17.3	63.3	0.6	0.7	—
28	4.0	5.4	4.6	4.7	2.5	09.6	66.0	10.3	—	—
29	-0.6	6.4	-0.6	1.7	0.6	04.7	74.7	1.6	6.7	—
30	—	—	—	—	—	—	—	—	—	—
31	—	—	—	—	—	—	—	—	—	—
Mittel	-0.67	3.46	0.33	1.04	0.1	721.43	79.8	91.0	71.0	—

Tab. 2. Bewegung der Wohnbevölkerung nach Heimatsgruppen.

Elemente der Bewegung	Stadtzürcher			Übrige Zürcher			Übrige Schweizer		
	m.	w.	zus.	m.	w.	zus.	m.	w.	zus.
Bestand Anfang Februar	16572	19577	36149	13551	16012	29563	26313	28463	54776
Lebendgeborene	28	15	43	28	31	59	62	57	119
Gestorbene	21	32	53	17	22	39	34	36	70
Geburtenüberschuss	7	-17	-10	11	9	20	28	21	49
Zugezogene	64	40	104	155	142	297	402	339	741
Weggezogene	74	55	129	151	154	305	444	422	866
Mehr-Zu-oder-Wegzug (-)	-10	-15	-25	4	-12	-8	-42	-83	-125
Geb.+ Wandrgs.-Überschuss	-3	-32	-35	15	-3	12	-14	-62	-76
Zuwachs (Einbürgerung	60	54	114	-50	-40	-90	-6	-11	-17
od. Abgang Eheschliessung	-	7	7	-	-4	-4	-	-11	-11
durch Legitimation	-	1	1	-	-1	-1	-1	-	-1
Zu- oder Abnahme (-)	57	30	87	-35	-48	-83	-21	-84	-105
Bestand Ende Februar	16629	19607	36236	13516	15964	29480	26292	28379	54671

Elemente der Bewegung	Schweizerbürger überhaupt			Deutsche			Österreich-Ungarn		
	m.	w.	zus.	m.	w.	zus.	m.	w.	zus.
Bestand Anfang Februar	56436	64052	120488	16923	19542	36465	3745	3234	6979
Lebendgeborene	118	103	221	44	38	82	11	8	19
Gestorbene	72	90	162	13	22	35	6	1	7
Geburtenüberschuss	46	13	59	31	16	47	5	7	12
Zugezogene	621	521	1142	382	338	720	106	47	153
Weggezogene	669	631	1300	502	380	882	160	82	242
Mehr-Zu-oder-Wegzug (-)	-48	-110	-158	-120	-42	-162	-54	-35	-89
Geb.+ Wandrgs.-Überschuss	-2	-97	-99	-89	-26	-115	-49	-28	-77
Zuwachs (Einbürgerung	4	3	7	-1	-	-1	-	-	-
od. Abgang Eheschliessung	-	-8	-8	-	-1	-1	-	5	5
durch Legitimation	-1	-	-1	-1	-	-1	2	-	2
Zu- oder Abnahme (-)	1	-102	-101	-91	-27	-118	-47	-23	-70
Bestand Ende Februar	56437	63950	120387	16832	19515	36347	3698	3211	6909

Elemente der Bewegung	Italiener			Übrige Ausländer			Ausländer überh.		
	m.	w.	zus.	m.	w.	zus.	m.	w.	zus.
Bestand Anfang Februar	4941	3127	8068	2648	2160	4808	28257	28063	56320
Lebendgeborene	13	22	35	4	2	6	72	70	142
Gestorbene	5	7	12	4	1	5	28	31	59
Geburtenüberschuss	8	15	23	-	1	1	44	39	83
Zugezogene	601	67	668	118	47	165	1207	499	1706
Weggezogene	484	73	557	155	110	265	1301	645	1946
Mehr-Zu-oder-Wegzug (-)	117	-6	111	-37	-63	-100	-94	-146	-240
Geb.+ Wandrgs.-Überschuss	125	9	134	-37	-62	-99	-50	-107	-157
Zuwachs (Einbürgerung	-	-	-	-3	-3	-6	-4	-3	-7
od. Abgang Eheschliessung	-	4	4	-	-	-	-	8	8
durch Legitimation	-	-	-	-	-	-	1	-	1
Zu- oder Abnahme (-)	125	13	138	-40	-65	-105	-53	-102	-155
Bestand Ende Februar	5066	3140	8206	2608	2095	4703	28204	27961	56165

Die Differenz zwischen der Summe der Schweizerbürger und Ausländer und der Gesamtbevölkerung (vgl. Tab. 3 und 19) rührt her von Sterbefällen mit unbekannter Heimat.

Tab. 3. **Stand der Wohnbevölkerung nach Stadtkreisen.**

Zeitpunkt	I	II	III	IV	V	Stadt
Zählung am 1. XII. 1900 . . .	25,920	13,440	58,901	17,344	35,098	150,703
Berechnung auf 1. I. 1908 . . .	25,067	15,692	72,733	22,809	41,136	177,437
„ „ 31. I. 1908 . . .	24,939	15,701	72,366	22,885	40,897	176,788
„ „ 29. II. 1908 . . .	24,805	15,690	72,460	22,827	40,750	176,532

Tab. 4. **Die Eheschliessenden nach dem Trauungs- und Wohnort.**

Monat	In Zürich					Auswärts				Total		Eheschliessungen auf 1000 Einwohner
	geschlossene Ehen nach d. Wohnort d. Eheschliessenden									Mann	Frau	
	Beide in Zürich	Mann in Zürich Frau auswärts	Frau in Zürich Mann auswärts	Beide auswärts	Zusammen in Zürich geschlossene Ehen	Beide in Zürich	Mann in Zürich Frau auswärts	Frau in Zürich Mann auswärts	Zusammen auswärts geschlossene Ehen			
Februar . . .	77	12	5	4	98	—	6	10	16	95	92	6,46
Februar 1907	50	9	6	2	67	—	7	5	12	66	61	4,59

Tab. 5. **Die Eheschliessenden nach der Heimat.**

Heimat des Mannes	Heimat der Frau									Total Männer
	Stadt Zürich	Übriger Kan- ton Zürich	Übrige Schweiz	Schweiz überhaupt	Deutsches Reich	Österreich- Ungarn	Italien	Übriges Ausland	Ausland überhaupt	
Stadt Zürich	1	2	6	9	—	—	—	1	1	10
Übriger Kanton Zürich	—	3	6	9	2	—	—	—	2	11
Übrige Schweiz	1	7	14	22	5	—	—	1	6	28
Schweiz	2	12	26	40	7	—	—	2	9	49
Deutsches Reich	1	1	6	8	13	2	—	—	15	23
Österreich-Ungarn	—	—	4	4	2	1	—	1	4	8
Italien	—	2	2	4	—	—	6	—	6	10
Übriges Ausland	—	—	1	1	2	—	—	2	4	5
Ausland	1	3	13	17	17	3	6	3	29	46
Total Frauen	3	15	39	57	24	3	6	5	38	95

Tab. 6. **Die Eheschliessenden nach dem Familienstand.**

Familienstand des Mannes	Familienstand der Frau			Total Männer
	ledig	verwitwet	geschieden	
ledig	74	4	5	83
verwitwet	5	4	—	9
geschieden	1	1	1	3
Total Frauen	80	9	6	95

Die Geborenen.

Tab. 7-8.

Stadtkreise	Lebendgeborene							Totgeborene						Geborene überhaupt	
	ehelich		unehelich		überhaupt			ehelich		unehelich		überhaupt			
	m.	w.	m.	w.	m.	w.	zus.	m.	w.	m.	w.	zus.			
Tab. 7.															
a. In Zürich Geborene überhaupt.															
Stadtkreis I	16	9	5	6	21	15	36	—	—	—	—	—	—	36	
" II	16	12	1	—	17	12	29	—	—	—	—	—	—	29	
" III	70	83	19	13	89	96	185	9	3	—	2	9	5	14	199
" IV	46	39	2	1	48	40	88	2	3	—	—	2	3	5	93
" V	40	31	2	3	42	34	76	—	2	—	—	—	2	2	78
Ganze Stadt	188	174	29	23	217	197	414	11	8	—	2	11	10	21	435
Februar 1907	169	175	15	29	184	204	388	2	10	3	3	5	13	18	406
b. In der Wohnbevölkerung Geborene.															
Stadtkreis I	16	9	6	6	22	15	37	—	—	—	—	—	—	37	
" II	16	12	2	—	18	12	30	—	—	—	—	—	—	30	
" III	70	83	19	13	89	96	185	9	3	—	2	9	5	14	199
" IV	25	20	—	—	25	20	45	2	1	—	—	2	1	3	48
" V	34	28	2	2	36	30	66	—	1	—	—	—	1	1	67
Ganze Stadt	161	152	29	21	190	173	363	11	5	—	2	11	7	18	381
Februar 1907	151	157	13	25	164	182	346	1	7	3	3	4	10	14	360
c. In Zürich geborene Ortsfremde.															
Stadtkreis I	—	—	—	—	—	—	—	—	—	—	—	—	—	—	
" II	—	—	—	—	—	—	—	—	—	—	—	—	—	—	
" III	—	—	—	—	—	—	—	—	—	—	—	—	—	—	
" IV	21	19	2	1	23	20	43	—	2	—	—	—	2	2	45
" V	6	3	—	1	6	4	10	—	1	—	—	—	1	1	11
Ganze Stadt	27	22	2	2	29	24	53	—	3	—	—	—	3	3	56
Februar 1907	20	18	2	4	22	22	44	1	3	—	—	1	3	4	48
d. Von der Wohnbevölkerung auswärts Geborene.															
Ganze Stadt	—	—	2	—	2	—	2	—	—	—	—	—	—	—	2
Februar 1907	2	—	—	—	2	—	2	—	—	—	—	—	—	—	2
Tab. 8.															
a. In der Wohnbevölkerung geborene Schweizerbürger.															
Stadtkreis I	8	6	3	2	11	8	19	—	—	—	—	—	—	19	
" II	8	7	1	—	9	7	16	—	—	—	—	—	—	16	
" III	39	53	13	7	52	60	112	5	2	—	—	5	2	7	119
" IV	21	15	—	—	21	15	36	1	1	—	—	1	1	2	38
" V	24	13	1	—	25	13	38	—	—	—	—	—	—	—	38
Ganze Stadt	100	94	18	9	118	103	221	6	3	—	—	6	3	9	230
Februar 1907	86	99	3	12	89	111	200	1	6	2	2	3	8	11	211
b. In der Wohnbevölkerung geborene Ausländer.															
Stadtkreis I	8	3	3	4	11	7	18	—	—	—	—	—	—	18	
" II	8	5	1	—	9	5	14	—	—	—	—	—	—	14	
" III	31	30	6	6	37	36	73	4	1	—	2	4	3	7	80
" IV	4	5	—	—	4	5	9	1	—	—	—	1	—	1	10
" V	10	15	1	2	11	17	28	—	1	—	—	—	1	1	29
Ganze Stadt	61	58	11	12	72	70	142	5	2	—	2	5	4	9	151
Februar 1907	65	58	10	13	75	71	146	—	1	1	1	1	2	3	148

Tab. 12. In Anstalten Gestorbene nach ihrem frühern Wohnort.

Früherer Wohnort der Gestorbenen	Kantons- spital		Kant. Frauen- klinik		Irrenheil- anstalt Burghölzli		Kranken- asyl Neu- münster		Schwestern- haus zum Roten Kreuz		Theo- dosianum	
	m.	w.	m.	w.	m.	w.	m.	w.	m.	w.	m.	w.
Stadt Zürich . . .	13	12	1	5	1	1	2	6	1	—	1	1
Auswärts	13	1	—	1	—	2	2	2	—	—	—	—
Zusammen	26	13	1	6	1	3	4	8	1	—	1	1

Früherer Wohnort der Gestorbenen	Kinder- spital Hot- tingen		Schweiz. Pfleger- innen- schule		Städt. Not- kranken- stube		Andere öffentl. Anstalten		Privat- An- stalten		Total in Anstalten Gestorbene		
	m.	w.	m.	w.	m.	w.	m.	w.	m.	w.	m.	w.	zus.
Stadt Zürich . . .	3	2	1	—	3	1	—	—	—	2	26	30	56
Auswärts	2	2	—	—	—	—	—	1	—	1	17	10	27
Zusammen	5	4	1	—	3	1	—	1	—	3	43	40	83

Tab. 13. Die Gestorbenen nach Todesursachen und Stadtkreisen.

Todesursachen	In der Wohnbevölkerung Gestorbene							Orts- fremde	Aus- wärts				
	nach Stadtkreisen					Ganze Stadt				Febr. 1907	Gestorbene		
	I	II	III	IV	V	m.	w.	zus.	m.		w.	m.	w.
Masern	—	—	—	1	—	—	1	1	—	—	—	—	—
Scharlach	—	—	—	—	—	—	—	—	—	—	—	—	—
Diphtherie und Croup	—	—	1	—	1	2	—	2	4	—	—	—	—
Keuchhusten	—	—	—	—	—	—	—	—	2	—	—	—	—
Rotlauf	—	—	—	—	—	—	—	—	—	—	—	—	—
Unterleibstypus	—	—	—	—	1	1	—	1	—	—	—	—	—
Kindbettfieber	—	—	1	—	—	—	1	1	—	—	—	—	—
Influenza	2	—	3	2	2	4	5	9	9	1	—	—	—
Croupöse Lungenentzündg.	3	1	4	—	3	6	5	11	12	—	—	1	—
Tuberkulose der Lungen	1	3	10	8	11	18	15	33	24	—	3	1	1
„ „ Hirnhaut	—	—	2	—	—	2	—	2	4	—	1	—	—
„ „ and. Organe	1	—	2	2	3	1	7	8	12	2	2	—	—
Andere übertragbare Krankheiten	1	1	1	—	—	1	2	3	6	2	1	—	—
Krankh. d. Verdauungsorg. darunter Brechdurchfall	—	1	4	2	2	4	5	9	10	2	—	—	—
Krankh. d. Atmungsorgane	2	—	3	2	7	3	11	14	29	1	1	—	—
Krankh. d. Kreislauforgane	4	4	10	6	6	10	20	30	37	3	1	2	1
Hirnschlag	—	1	1	1	—	2	1	3	4	1	—	1	—
Krebs	3	—	5	1	2	5	6	11	11	5	1	—	—
Lebensschwäche	—	2	13	1	2	7	11	18	18	—	—	—	—
Altersschwäche	6	1	6	1	4	6	12	18	13	—	1	—	—
Unfall	—	1	5	1	—	6	1	7	4	1	—	1	—
Selbstmord	2	—	1	3	—	4	2	6	—	1	—	—	—
Fremde strafbare Handlg. Andere Todesursachen	—	1	—	—	—	1	—	1	—	—	—	1	—
Zusammen	4	1	14	5	9	17	16	33	26	2	1	—	2
Februar 1907	42	16	92	20	55	112	113	225	225	14	22	2	3

Tab. 14.

Die Gestorbenen nach dem Alter.

Altersjahre	In der Wohnbevölkerung Gestorbene nach											Auswärts Gestorbene	Ortsirende Gestorbene	
	Stadtkreisen					Ganze Stadt	Heimat			Geburtsort				
	I	II	III	IV	V		Schweiz	Ausland	unbekannt	Stadt Zürich	auswärts			unbekannt
0—1 im ganzen	1	3	24	5	8	41	22	19	—	41	—	—	1	3
davon unehelich	1	1	4	1	2	9	3	6	—	9	—	—	1	—
1—5	—	—	3	1	2	6	1	5	—	5	1	—	—	1
5—15	—	—	1	1	1	3	1	2	—	1	2	—	—	2
15—20	—	—	2	—	2	4	3	1	—	3	1	—	1	1
20—30	4	2	5	3	4	18	13	5	—	6	12	—	1	—
30—40	1	2	9	3	5	20	14	6	—	1	19	—	3	4
40—50	1	2	8	2	2	15	12	3	—	5	10	—	—	5
50—60	4	2	6	4	7	23	18	5	—	3	20	—	1	5
60—70	7	1	16	7	9	40	36	4	—	8	32	—	4	10
70—80	7	3	11	5	7	33	26	7	—	5	28	—	—	2
über 80	4	2	1	5	6	18	16	2	—	3	15	—	—	—
unbekannt	—	—	—	—	—	—	—	—	—	—	—	—	—	—
Zusammen	29	17	86	36	53	221	162	59	—	81	140	—	11	33

Die Gestorbenen (in der Wohnbev.) nach Todesursachen und Alter.

Tab. 15.

Todesursachen	0	1	2	5	10	15	20	30	40	50	60	70	über	unbekannt
	bis 1	bis 2	bis 5	bis 10	bis 15	bis 20	bis 30	bis 40	bis 50	bis 60	bis 70	bis 80	80 J.	
Masern	—	—	1	—	—	—	—	—	—	—	—	—	—	—
Scharlach	—	—	—	—	—	—	—	—	—	—	—	—	—	—
Diphtherie und Croup	—	1	1	—	—	—	—	—	—	—	—	—	—	—
Keuchhusten	—	—	—	—	—	—	—	—	—	—	—	—	—	—
Rotlauf	—	—	—	—	—	—	—	—	—	—	—	—	—	—
Unterleibstypus	—	—	—	—	—	—	—	1	—	—	—	—	—	—
Kindbettfieber	—	—	—	—	—	—	—	1	—	—	—	—	—	—
Influenza	—	—	—	—	—	—	—	—	—	2	3	2	2	—
Croupöse Lungenentzündung	—	—	—	—	—	1	1	—	—	4	1	4	—	—
Tuberkulose der Lungen	1	—	—	—	—	—	5	10	6	4	5	2	—	—
" " Hirnhaut	—	—	1	1	—	—	—	—	—	—	—	—	—	—
" " and. Organe	—	—	—	—	—	1	2	1	—	—	2	1	—	—
Anderer übertragb. Krankheiten	1	—	—	—	—	—	1	1	—	—	—	—	—	—
Krankh. der Verdauungsorgane	5	—	—	—	—	—	—	1	—	—	2	—	1	—
darunter Brechdurchfall	4	—	—	—	—	—	—	—	—	—	—	—	—	—
Krankh. der Atmungsorgane	2	1	—	—	—	—	1	—	—	1	3	3	3	—
Krankh. der Kreislauforgane	1	—	—	—	1	—	2	2	2	1	11	8	2	—
Hirnschlag	—	—	—	—	—	—	—	—	—	—	1	1	1	—
Krebs	—	—	—	—	—	—	—	1	1	3	5	—	1	—
Lebensschwäche	3	—	—	—	—	—	—	—	—	—	—	—	—	—
Altersschwäche	—	—	—	—	—	—	—	—	—	1	—	9	8	—
Unfall	2	—	—	1	—	1	—	2	1	—	—	—	—	—
Selbstmord	—	—	—	—	—	—	3	—	2	1	—	—	—	—
Fremde strafbare Handlung	1	—	—	—	—	—	—	—	—	—	—	—	—	—
Anderer Todesursachen	24	1	—	—	—	1	1	2	3	6	7	3	—	—
Zusammen	41	3	3	2	1	4	18	20	15	23	40	33	18	—
Februar 1907	45	14	—	6	3	3	11	15	18	25	48	24	13	—

Verhältniszahlen zur Bevölkerungsbewegung.

Tab. 46. (Auf 1000 der Wohnbevölkerung und auf das Jahr berechnet.)

Vorgang	Januar	Februar	März	April	Mai	Juni	Juli	August	Septembr.	Oktober	November	Dezember	Jahr
Eheschliessungen im Vorjahr	4,62 6,05	6,46 4,59	. 6,37	. 13,14	. 9,35	. 6,96	. 7,42	. 7,42	. 7,94	16,00	7,68	5,80	9,18
Geburten im Vorjahr	25,59 24,48	24,68 24,05	. 24,03	. 24,20	. 23,07	. 22,62	. 24,87	24,00	23,82	21,22	19,80	22,73	23,25
Sterbefälle im Vorjahr	15,07 13,78	15,02 15,63	. 17,03	. 15,77	. 12,38	. 12,70	. 10,05	12,37	10,27	12,33	10,29	10,55	12,74
Geburtenüberschuss im Vorjahr	10,52 10,70	9,66 8,42	. 7,00	. 8,43	. 10,69	. 9,92	. 14,82	11,63	13,55	8,89	9,51	12,18	10,51

Tab. 47.

Der Wohnungswechsel nach Stadtkreisen.

Es zogen Personen aus dem Stadtkreise	Es zogen Personen nach dem Stadtkreise					Total Personen			Umgezog. Familien	
	I	II	III	IV	V	über- haupt	davon mnl.	weibl.	An- zahl	Per- sonen
I	437	36	140	49	94	756	372	384	49	156
II	30	55	39	10	24	158	74	84	8	27
III	127	29	1267	55	54	1532	945	587	138	438
IV	48	13	40	191	46	338	201	137	24	77
V	100	21	70	56	315	562	298	264	30	92
Total Personen	742	154	1556	361	533	3346	1890	1456	249	790
davon { männlich	361	72	966	200	291	.	1890	.	.	386
{ weiblich	381	82	590	161	242	.	.	1456	.	404
Umgezogene { Anzahl	41	8	139	30	31	.	.	.	249	.
{ Familien { Personen	130	26	442	94	98	790	386	404	.	790
Mehrgezogen, Personen	—	—	24	23	—	—	—	—	—	—
Mehrweggezogen, Personen	14	4	—	—	29	—	—	—	—	—

Tab. 48.

Der Fremdenverkehr.

Herkunftsländer	Abgestiegen im Stadtkreis					Total Fremde	davon abgestiegen in		
	I	II	III	IV	V		Gast- höfen	Pensi- onen	Her- bergen
Schweiz	7643	92	1553	38	200	9526	8542	64	920
Deutschland	4146	10	415	12	96	4679	4163	25	491
Österreich-Ungarn	592	3	96	—	24	715	577	4	134
Italien	357	8	304	14	10	693	542	7	144
Frankreich	465	—	13	1	6	485	466	2	17
Grossbritannien	237	4	1	—	3	245	242	3	—
Russland	123	—	24	8	8	163	153	8	2
Belgien und Holland	130	—	3	—	11	144	122	9	13
Spanien und Portugal	32	—	1	—	3	36	34	2	—
Amerika	104	—	1	—	18	123	112	8	3
Übrige Länder	170	—	17	1	2	190	68	1	121
Zusammen	13999	117	2428	74	381	16999	15021	133	1845
Februar 1907	13476	117	2162	100	244	16099	.	.	.

Tab. 19. Zu- und Wegzug nach Stadtkreisen und Bevölkerungsbilanz.*

Meldungen bei der Einwohnerkontrolle		I	II	III	IV	V	Ganze Stadt	Februar 1907
Von auswärts zugezogene Personen	m. . .	327	72	869	200	360	1828	1616
	w. . .	251	81	316	132	240	1020	962
	zus.	578	153	1185	332	600	2848	2578
darunter waren:								
1. Einzelpersonen . . .	m. . .	297	65	787	166	344	1659	1445
	w. . .	213	76	223	106	205	823	794
	zus.	510	141	1010	272	549	2482	2239
2. Familien.	über- haupt	22	3	63	17	18	123	121
	Anzahl Personen	68	12	175	60	51	366	339
	Aus- länder	12	—	37	9	10	68	72
	Anzahl Personen	39	—	92	26	29	186	201
3. Schweizerbürger		244	76	460	130	232	1142	1079
4. Ausländer		334	77	725	202	368	1706	1499
Nach auswärts weggezogene Personen	m. . .	378	71	893	243	385	1970	1431
	w. . .	328	102	321	179	346	1276	1082
	zus.	706	173	1214	422	731	3246	2513
darunter waren:								
1. Einzelpersonen	m. . .	347	66	802	220	356	1791	1194
	w. . .	292	94	210	157	314	1067	856
	zus.	639	160	1012	377	670	2858	2050
2. Familien.	über- haupt	22	5	68	15	22	132	143
	Anzahl Personen	67	13	202	45	61	388	261
	Aus- länder	16	2	44	12	13	87	86
	Anzahl Personen	49	6	126	37	39	257	463
3. Schweizerbürger		284	88	472	166	290	1300	1134
4. Ausländer		422	85	742	256	441	1946	1379
Rechnungsmässiger Mehrzu- oder Mehr- wegzug (—), Personen	m. . .	—51	1	—24	—43	—25	—142	185
	w. . .	—77	—21	—5	—47	—106	—256	—120
	zus.	—128	—20	—29	—90	—131	—398	65
	Schw.	—40	—12	—12	—36	—58	—158	—55
	Ausl.	—88	—8	—17	54	—73	—240	120
Mehr-Zu- od. -Wegzug (—) durch Wohnungs- wechsel, Personen	m. . .	—11	—2	21	—1	—7	—	—
	w. . .	—3	—2	3	24	—22	—	—
	zus.	—14	—4	24	23	—29	—	—
Geburtenüberschuss in der Wohnbevölkerung	m. . .	8	13	40	13	16	90	52
	w. . .	—	—	59	—4	—3	52	70
	zus.	8	13	99	9	13	142	122
	Schw.	—3	2	53	9	—2	59	24
	Ausl.	11	11	46	—	15	83	98
Zu- oder Abnahme(—) der Wohnbevölkerung	m. . .	—54	12	37	—31	—16	—52	237
	w. . .	—80	—23	57	—27	—131	—204	—50
	zus.	—134	—11	94	—58	—147	—256	187
Rechnungsmässiger Stand der Wohnbevölkerung am 29. Februar 1908	m. . .	11387	6883	37074	10945	18337	84626	82359
	w. . .	13418	8807	35386	11882	22413	91906	90329
	zus.	24805	15690	72460	22827	40750	176532	172688
Wohnbev. am 28. Februar 1907 .		24954	15515	70779	21753	39687	172688	—

* vgl. auch Tab. 2.

Tab. 20.

Die Zugezogenen nach Berufsgruppen.

Berufsgruppen	Schweizer				Ausländer				Zusammen			
	Selbst-tätige		Ange-hörige	im ganzen	Selbst-tätige		Ange-hörige	im ganzen	Selbst-tätige		Ange-hörige	im ganzen
	m.	w.			m.	w.			m.	w.		
Urproduktion	S 6	—	9	15	—	—	—	—	6	—	9	15
	A 29	—	2	31	28	1	—	29	57	1	2	60
Nahrungs- u. Genussmittel	S —	—	—	—	1	—	1	2	1	—	1	2
	A 25	—	3	28	41	—	2	43	66	—	5	71
Kleidung und Putz	S 1	6	—	7	—	5	—	2	7	11	2	14
	A 10	39	3	52	57	30	10	97	67	69	13	149
Industrie der Steine und Erden	S —	—	—	—	—	—	—	—	—	—	—	—
	A 5	—	—	5	21	—	3	24	26	—	3	29
Baugewerbe	S —	—	—	—	—	—	—	—	—	—	—	—
	Techn. Ang. 5	—	1	6	1	—	—	1	6	—	1	7
	A 39	—	1	40	236	—	21	257	275	—	22	297
Holzbearbeitung	S 1	—	—	1	—	—	—	—	1	—	—	1
	A 25	—	3	28	33	—	7	40	58	—	10	68
Metallbearbeit., Maschinen, Instrumente, Apparate	S —	—	—	—	1	—	—	1	1	—	—	1
	A 98	—	15	113	80	1	20	101	178	1	35	214
Textilindustrie	S 1	—	4	5	—	—	—	—	1	—	4	5
	A 3	14	—	17	11	9	7	27	14	23	7	44
Papier und Leder	S —	—	—	—	—	—	1	1	—	—	1	1
	A 9	1	—	10	19	—	—	19	28	1	—	29
Chemische Gewerbe	S —	—	—	—	—	—	—	—	—	—	—	—
	A —	—	—	—	—	—	—	—	—	—	—	—
Vervielfältigungsgewerbe	S —	—	—	—	—	—	—	—	—	—	—	—
	A 8	1	—	9	13	1	—	14	21	2	—	23
Künstlerische Berufe	S —	—	—	—	—	—	—	—	—	—	—	—
	(ohne Musik und Theater) A 3	—	—	3	7	—	—	7	10	—	—	10
Techn. Ang. i. d. Ind. (ohne Bau)	S 1	—	1	2	9	—	—	9	10	—	1	11
Handel, Bank- u. Verswsn. Hausierhandel	S 17	1	6	24	23	—	16	39	40	1	22	63
	A —	1	—	1	3	2	—	5	3	3	—	6
Kaufm. Ang. (Bar.- u. Ladenpers., Rsde.)	S 55	22	18	95	49	20	1	70	104	42	19	165
Anderes Hilfspersonal i. Hdl.	S 13	2	8	23	1	3	—	4	14	5	8	27
	A 2	1	5	8	—	—	—	—	2	1	5	8
Wirtschaftsgewerbe	S 34	51	5	90	45	56	—	101	79	107	5	191
	A 13	—	—	13	—	—	—	—	13	—	—	13
Verkehrs- (Dir., Verw. u. Bureau pers. anstalten) Übr. Ang. u. Arb.	S 42	—	9	51	—	—	—	—	42	—	9	51
	A —	—	—	—	—	—	—	—	—	—	—	—
Fuhrleute, Kutscher	S 31	—	11	42	9	—	—	9	40	—	11	51
Öffentl. Verw. u. Rechtspflege	S 6	—	1	7	2	—	—	2	8	—	1	9
Gesundheits- u. Krankenpflege	S 5	12	1	18	6	4	—	10	11	16	1	28
Unterricht und Erziehung	S 2	3	3	8	4	1	2	7	6	4	5	15
	A —	—	—	—	4	—	—	4	4	—	—	4
Musik, Theater, Schaustellgn.	S 2	1	—	3	7	—	—	7	9	1	—	10
Literatur, Presse, and. fr. Ber.	S 10	—	1	11	14	1	6	21	24	1	7	32
Persönliche Dienste	S 5	186	—	191	3	190	1	194	8	376	1	385
Tagelöhner, Handlanger, Erdarb.	S 45	3	15	63	394	2	28	424	439	5	43	487
Rentiers und Partikulare	S 4	28	6	38	3	13	—	16	7	41	6	54
Personen ohne Beruf	S 7	21	4	32	6	12	5	23	13	33	9	55
Pers. in Berufsvorbereitung	S 7	6	—	13	40	16	1	57	47	22	1	70
Angehörige Einzelpersonen	S —	—	39	39	—	—	—	—	—	—	73	73
Zusammen	569	399	174	1142	1171	367	168	1706	1740	766	342	2848
Februar 1907	543	410	126	1079	991	352	156	1499	1534	762	282	2578

Die Weggezogenen nach Berufsgruppen.

Tab. 21.

Berufsgruppen	Schweizer				Ausländer				Zusammen			
	Selbst-tätige		Ange-hörige	im ganzen	Selbst-tätige		Ange-hörige	im ganzen	Selbst-tätige		Ange-hörige	im ganzen
	m.	w.			m.	w.			m.	w.		
Urproduktion	S 2	—	2	4	—	—	—	—	2	—	2	4
	A 40	—	1	41	32	1	2	35	72	1	3	76
Nahrungs- u. Genussmittel	S 1	—	—	1	2	—	2	4	3	—	2	5
	A 31	—	—	31	53	1	1	55	84	1	1	86
Kleidung und Putz	S 1	—	1	2	—	1	1	2	1	1	2	4
	A 13	46	1	60	60	37	17	114	73	83	18	174
Industrie der Steine und Erden	S 7	—	1	8	17	—	1	18	24	—	2	26
	A 7	—	—	7	3	—	1	4	3	—	1	4
Baugewerbe	S 4	—	—	4	3	—	—	3	7	—	—	7
	Techn. Ang. 37	—	2	39	181	—	9	190	218	—	11	229
	A 37	—	—	37	—	—	—	—	—	—	—	—
Holzbearbeitung	S 37	—	9	46	117	—	—	117	154	—	9	163
	A 37	—	—	37	—	—	—	—	—	—	—	—
Metallbearbeit., Maschinen, Instrumente, Apparate	S 78	—	17	95	92	—	12	104	170	—	29	199
	A 78	—	—	78	—	—	—	—	—	—	—	—
Textilindustrie	S 8	24	1	33	14	5	3	22	22	29	4	55
	A 8	—	—	8	20	3	5	28	28	3	5	36
Papier und Leder	S 1	—	—	1	—	—	—	—	1	—	—	1
	A 1	—	—	1	—	—	—	—	—	—	—	—
Chemische Gewerbe	S 10	2	4	16	14	2	3	19	24	4	7	35
	A 10	—	—	10	—	—	—	—	—	—	—	—
Vervielfältigungsgewerbe .	S 5	—	—	5	6	—	—	6	11	—	—	11
	A 5	—	—	5	9	—	7	16	13	—	7	20
Künstlerische Berufe . . .	S 4	—	—	4	9	—	—	9	13	—	—	13
(ohne Musik und Theater)	A 4	—	—	4	—	—	—	—	—	—	—	—
Techn. Ang. i. d. Ind. (ohne Bau)	S 14	2	4	20	24	1	26	51	38	3	30	71
	A 2	—	3	5	7	8	3	18	9	8	6	23
Handel, Bank- u. Versw. n.	S 51	28	10	89	46	21	4	71	97	49	14	160
Hausierhandel	A 16	—	1	17	8	1	2	11	24	1	3	28
Kaufm. Ang. (Bur. u. Ladenpers., Rsde.)	S 3	2	7	12	2	1	2	5	5	3	9	17
	A 46	45	—	91	58	27	8	93	104	72	8	184
Anderes Hilfspersonal i. Hdl.	S 6	1	1	8	—	—	—	—	6	1	1	8
	A 21	—	2	23	—	—	—	—	21	—	2	23
Wirtschaftsgewerbe	S 36	—	3	39	17	—	—	17	53	—	3	56
Verkehrs- (Dir., Verw. u. Bureau rs. Anstalten) Übr. Ang. u. Arb.	A 6	—	3	9	—	—	—	—	6	—	3	9
Fuhrhaltere i. u. Spedition	S 3	18	—	21	3	6	—	9	6	24	—	30
Fuhrleute, Kutscher	A 3	2	—	5	3	2	—	5	3	4	—	7
Öffentl. Verw. u. Rechtspflege	S 1	—	—	1	—	—	2	3	1	—	2	3
Gesundheits- u. Krankenpflege	A 2	—	—	2	—	—	—	—	—	—	—	—
Unterricht und Erziehung .	S 2	—	—	2	10	2	3	15	12	2	3	17
Kirche	A 2	—	—	2	10	2	3	15	12	2	3	17
Musik, Theater, Schaustellgn.	S 8	4	—	12	9	3	1	13	17	7	1	25
Literatur, Presse, and. fr. Ber.	A 6	250	—	256	11	265	1	277	17	515	1	533
Persönliche Dienste	S 45	—	2	47	302	4	31	337	347	4	33	384
Tagelöhner, Handlanger, Erdarb.	A 2	12	—	14	5	16	3	24	7	28	3	38
Rentiers und Partikulare . .	S 18	47	11	76	12	15	12	39	30	62	23	115
Pers. in Berufsberatung . . .	A 46	45	—	91	91	75	8	174	137	120	8	265
Angehörige Einzelpersonen .	S —	—	68	68	—	—	47	47	—	—	115	115
	A —	—	—	—	—	—	—	—	—	—	—	—
Zusammen	618	528	154	1300	1232	497	217	1946	1850	1025	371	3246
Februar 1907	513	437	184	1134	770	403	206	1379	1283	840	390	2513

Die Zu- und Weggezogenen nach dem Herkunfts- bzw. Wegzugsgebiet.

Tab. 22.

Herkunfts- bzw. Wegzugsgebiet	Schweizer					Ausländer					Gewanderte überhaupt		
	im ganzen			Selbst- tätige		im ganzen			Selbst- tätige				
	m.	w.	zus.	m.	w.	m.	w.	zus.	m.	w.	m.	w.	zus.
a. Zugezogene.													
Umgebung ¹⁾	59	39	98	52	28	38	24	62	32	14	97	63	160
Übriger Kanton Zürich	115	116	231	97	83	57	36	93	55	25	172	152	324
Sa. Kanton Zürich	174	155	329	149	111	95	60	155	87	39	269	215	484
Benachbarte Kantone ²⁾	155	152	307	141	126	83	54	137	78	38	238	206	444
Entferntere Kantone ³⁾	127	108	235	123	84	69	40	109	68	33	196	148	344
Entfernteste Kantone ⁴⁾	68	61	129	63	46	24	20	44	24	14	92	81	173
Total Schweiz	524	476	1000	476	367	271	174	445	257	124	795	650	1445
Süddeutschland	9	6	15	9	5	146	160	306	140	140	155	166	321
Übriges Deutschland . .	8	7	15	8	4	82	37	119	78	28	90	44	34
Österreich-Ungarn . . .	3	2	5	3	2	67	25	92	65	19	70	27	97
Italien	5	6	11	5	5	511	57	568	505	25	516	63	579
Frankreich	12	6	18	12	6	26	4	30	24	4	38	10	48
Übrige europ. Staaten	7	6	13	7	2	53	31	84	51	16	60	37	97
Aussereurop. Staaten .	7	5	12	6	3	10	4	14	10	4	17	9	26
Ausland ohne näh. Ang.	1	—	1	1	—	1	3	4	1	3	2	3	5
Total Ausland	52	38	90	51	27	896	321	1217	874	239	948	359	1307
Herkunftsort unbek. . .	45	7	52	42	5	40	4	44	40	4	85	11	96
Zugezogene überhaupt	621	521	1142	569	399	1207	499	1706	1171	367	1828	1020	2848
b. Weggezogene.													
Umgebung ¹⁾	49	44	93	39	35	27	18	45	23	12	76	62	138
Übriger Kanton Zürich	105	128	233	91	101	36	15	51	33	14	141	143	284
Sa. Kanton Zürich	154	172	326	130	136	63	33	96	56	26	217	205	422
Benachbarte Kantone ²⁾	130	170	300	120	151	67	37	104	63	28	197	207	404
Entferntere Kantone ³⁾	142	132	274	135	116	75	35	110	74	26	217	167	384
Entfernteste Kantone ⁴⁾	63	50	113	56	39	37	19	56	35	15	100	69	169
Total Schweiz	489	524	1013	441	442	242	124	366	228	95	731	648	1379
Süddeutschland	9	6	15	9	4	75	161	236	67	146	84	167	251
Übriges Deutschland . .	14	9	23	13	4	69	52	121	66	33	83	61	144
Österreich-Ungarn . . .	3	1	4	3	1	62	43	105	53	29	65	44	109
Italien	15	7	22	14	6	72	36	108	58	17	87	43	130
Frankreich	14	15	29	14	10	21	15	36	19	9	35	30	65
Übrige europ. Staaten	6	3	9	6	3	54	62	116	50	53	60	65	125
Aussereurop. Staaten .	1	1	2	1	—	—	—	—	—	—	1	1	2
Ausland ohne näh. Ang.	12	6	18	12	6	—	—	—	—	—	12	6	18
Total Ausland	74	48	122	72	34	353	369	722	313	287	427	417	844
Wegzugsort unbekannt	106	59	165	105	52	706	152	858	691	115	812	211	1023
Weggezog. überhaupt	669	631	1300	618	528	1301	645	1946	1232	497	1970	1276	3246

¹⁾ Die Gemeinden: Adliswil, Affoltern b. Zch., Albisrieden, Allstetten, Dübendorf, Höngg, Kilchberg, Küsnacht, Örlikon, Schlieren, Schwamendingen, Seebach, Stallikon, Witikon, Zollikon.

²⁾ Aargau, Zug, Schwyz, Glarus, St. Gallen, Appenzell A.-Rh., Appenzell I.-Rh., Thurgau, Schaffhausen.

³⁾ Baselstadt, Baselland, Solothurn, Bern, Luzern, Unterwalden, Uri, Graubünden.

⁴⁾ Tessin, Wallis, Freiburg, Neuenburg, Waadt, Genf.

Tab. 23.

Vermittlungstätigkeit des städtischen Arbeitsamtes.

Berufsarten	Stellensuchende				Offene Stellen				Besetzte Stellen				Passanten
	übertragen	neue angemeldet			übertragen	neue angemeldet			dauernd	vorübergehend*	zusammen	davon nach auswärts	
		im ganzen	Schweizer	Ausländer		im ganzen	vorübergehend*	von auswärts					
Landwirtschaftl. Arbeiter	—	2	1	1	—	1	—	1	—	—	—	—	9
Gärtner u. Gärtnerhandlgr.	—	7	2	5	1	3	—	3	2	—	2	2	6
Müller, Bäcker, Konditoren	—	3	3	—	—	1	—	—	—	—	—	—	15
Bierbrauer	—	2	1	1	—	—	—	—	—	—	—	—	1
Schneider	—	23	6	17	—	17	—	6	5	—	5	—	16
Schuhmacher	—	26	5	21	3	13	—	3	9	—	9	2	10
Coiffeure	—	9	3	6	—	5	1	1	3	1	4	1	10
Bautechn.,-Zeichner,-Aufs.	—	2	1	1	—	—	—	—	—	—	—	—	1
Steinhauer, Marmoristen	—	5	1	4	—	—	—	—	—	—	—	—	3
Maurer, Gipsr, Zementer	—	45	7	38	—	8	3	3	2	2	4	—	5
Zimmerleute	—	17	9	8	3	2	—	2	3	—	3	3	9
Glaser	—	7	1	6	1	9	2	1	6	1	7	1	3
Maler	—	23	13	10	—	—	—	—	—	—	—	—	26
Dachd., Kaminf., Pflasterer	—	2	2	—	—	1	—	1	—	—	—	—	2
Hafner	—	4	3	1	—	1	1	—	—	1	1	—	1
Säger, Schreiner, Anschläg.) Parketleger, Holzmaschinisten)	4	138	60	78	5	59	—	31	37	—	37	23	40
Drechsler, Holzbildhauer	—	6	1	5	—	1	—	1	1	—	1	1	6
Küfer	—	6	2	4	1	5	—	1	2	—	2	—	8
Sattler und Tapezierer	1	37	20	17	1	18	6	4	9	6	15	3	27
Textilindustriearbeiter	—	3	1	2	—	11	—	11	—	—	—	—	6
Kupferschmiede	—	4	2	2	—	2	—	1	—	—	—	—	1
Spengler	—	4	3	1	1	3	—	3	2	—	2	1	11
Schmiede	—	33	11	22	2	22	—	6	16	—	16	4	9
Schlosser	—	61	37	24	1	42	1	18	29	1	30	11	21
Eisen- u. Metallg., Dreher usw.	—	15	8	7	—	—	—	—	—	—	—	—	23
Zuschläger, Schlosserhdldr.	2	16	14	2	—	3	1	—	2	1	3	—	6
Mechaniker, Mühlemacher	—	4	1	3	—	—	—	—	—	—	—	—	7
Monteure, Installateure	2	29	23	6	—	8	—	3	5	—	5	2	18
Maschinenschrl., Kesselschmiede	—	9	7	2	—	—	—	—	—	—	—	—	17
Wagner	—	11	5	6	2	7	—	3	4	—	4	2	3
Kleinmech., Uhrm., Elektr.	—	4	3	1	1	1	—	1	2	—	2	2	2
Maschinisten und Heizer	—	2	1	1	—	—	—	—	—	—	—	—	5
Buchbinder, Papierarbeiter	—	13	7	6	—	3	—	2	2	—	2	1	5
Buchdrucker, Schriftsetzer	—	2	1	1	—	1	—	—	1	—	1	—	1
Lithographen, Steindrucker	—	2	1	1	—	1	—	—	—	—	—	—	2
Kaufm. gebild. Hilfspersonal	—	4	4	—	—	4	1	—	1	1	2	—	5
Magaziner, Packer, Ausläuf.	—	106	83	23	—	38	10	1	9	11	20	—	27
Kellner, Köche, Schenkburtschen	—	19	14	5	—	16	2	1	11	2	13	—	35
Fahrknechte, Fuhrleute	1	46	32	14	—	18	1	5	13	1	14	5	27
Hausknechte, Hausburschen	—	16	8	8	—	7	—	1	2	—	2	—	7
Tagelöhner, Handlgr., Erdarb.	4	312	214	98	—	186	104	14	73	104	177	9	73
Andere Berufe	—	1	—	1	—	—	—	—	—	—	—	—	6
Lehrlinge aller Berufe	—	8	5	3	—	1	—	—	1	—	1	—	—
Zusammen	14	1038	626	462	22	518	133	128	252	132	384	73	515
Februar 1907	62	1018	620	398	84	701	213	132	324	213	537	64	402

* Als vorübergehend angebotene und vermittelte Beschäftigung gilt solche, die weniger als 6 Tage dauert.

Tab. 23 (Schluss). Vermittlungstätigkeit des städtischen Arbeitsamtes.

Berufsarten	Stellensuchende				Offene Stellen				Besetzte Stellen				Passanten
	übertragen	neue angemeldet			übertragen	neue angemeldet			dauernd	vorübergehend*	zusammen	davon nach auswärts	
		im ganzen	davon sind			im ganzen	davon sind						
			Schweizer	Ausländer			vorübergehend*	von auswärts					
Landwirtsch. Arbeiterinnen	—	—	—	—	—	—	—	—	—	—	—	—	—
Fabrik- u. gewerbliche Arb.	4	32	22	10	—	48	21	6	7	21	28	—	—
darunter (Arb. d. Bekleidungs-gew.)	—	3	2	1	—	6	2	1	1	2	3	—	—
Glätterinnen	3	8	5	3	—	21	19	—	1	19	20	—	—
Textilindustrie-Arbeit.	1	—	—	—	—	7	—	5	1	—	1	—	—
darunter (Arb. in Buchdr. u. Buchb.)	—	8	7	1	—	7	—	—	2	—	2	—	—
Hilfspersonal im Handel	—	7	4	3	—	8	—	—	5	—	5	—	—
Wirtschaftspersonal	—	33	16	17	3	27	—	9	16	—	16	3	—
Häusliche Dienstboten	1	75	34	41	5	136	4	24	42	3	45	3	—
Anshülfe in Haushalt und Wirtschaft	2	28	18	10	5	19	—	6	16	—	16	3	—
Andere Berufe	—	2	1	1	—	—	—	—	—	—	—	—	—
Lehrtöchter aller Berufe	—	2	2	—	—	—	—	—	—	—	—	—	—
Zusammen	7	179	97	82	13	238	25	45	86	24	110	9	—
Februar 1907	8	183	110	73	16	232	19	41	74	16	90	7	—
Wasch- u. Putzfrauen	—	—	—	—	—	689	—	—	—	—	671	—	—
Februar 1908	—	—	—	—	—	561	—	—	—	—	546	—	—
„ 1907	—	—	—	—	—	—	—	—	—	—	—	—	—

b. Abteilung für Frauenarbeit.

Berufsgruppen	Stellensuchende				Offene Stellen				Besetzte Stellen				Beherbergte Stellen-suchende				
	übertragen	neu angemeldet			übertragen	neu angemeldet			im ganzen	nach auswärts	zusammen	davon nach auswärts					
		a ¹⁾	b ¹⁾	a		a	b	a						a	b		
				a				b								a	b
Dienstboten	71	14	391	46	157	48	567	94	230	31	—	—					
Wirtschaftspersonal	1	1	10	5	3	2	14	6	13	4	—	—					
Andere	14	6	20	6	2	2	5	3	2	2	—	—					
Zusammen	86	21	421	57	162	52	586	103	245	37	289	—					
Februar 1907	82	25	376	109	188	52	637	120	215	26	238	—					
Dienstboten	63	11	155	24	142	19	262	40	48	13	—	—					
Wirtschaftspersonal	632	273	993	436	655	380	1141	706	337	180	—	—					
Andere	10	6	43	7	7	5	42	37	28	22	—	—					
Zusammen	705	290	1191	467	804	404	1445	783	413	215	43	—					
Februar 1907	901	363	1098	500	1026	627	1669	1040	505	281	52	—					
Dienstboten	134	25	546	70	299	67	829	134	278	44	—	—					
Wirtschaftspersonal	633	274	1003	441	658	382	1155	712	350	184	—	—					
Andere	24	12	63	13	9	7	47	40	30	24	—	—					
Zusammen	791	311	1612	524	966	456	2031	886	658	252	332	—					
Februar 1907	983	388	1474	609	1214	679	2306	1160	720	307	290	—					

a. Gemeinnützige Bureaux.

Berufsgruppen	Stellensuchende				Offene Stellen				Besetzte Stellen				Beherbergte Stellen-suchende				
	übertragen	neu angemeldet			übertragen	neu angemeldet			im ganzen	nach auswärts	zusammen	davon nach auswärts					
		a ¹⁾	b ¹⁾	a		a	b	a						a	b		
				a				b								a	b
Dienstboten	71	14	391	46	157	48	567	94	230	31	—	—					
Wirtschaftspersonal	1	1	10	5	3	2	14	6	13	4	—	—					
Andere	14	6	20	6	2	2	5	3	2	2	—	—					
Zusammen	86	21	421	57	162	52	586	103	245	37	289	—					
Februar 1907	82	25	376	109	188	52	637	120	215	26	238	—					

b. Gewerbmässige Bureaux.

Berufsgruppen	Stellensuchende				Offene Stellen				Besetzte Stellen				Beherbergte Stellen-suchende				
	übertragen	neu angemeldet			übertragen	neu angemeldet			im ganzen	nach auswärts	zusammen	davon nach auswärts					
		a ¹⁾	b ¹⁾	a		a	b	a						a	b		
				a				b								a	b
Dienstboten	63	11	155	24	142	19	262	40	48	13	—	—					
Wirtschaftspersonal	632	273	993	436	655	380	1141	706	337	180	—	—					
Andere	10	6	43	7	7	5	42	37	28	22	—	—					
Zusammen	705	290	1191	467	804	404	1445	783	413	215	43	—					
Februar 1907	901	363	1098	500	1026	627	1669	1040	505	281	52	—					

c. Sämtliche Bureaux.

Berufsgruppen	Stellensuchende				Offene Stellen				Besetzte Stellen				Beherbergte Stellen-suchende				
	übertragen	neu angemeldet			übertragen	neu angemeldet			im ganzen	nach auswärts	zusammen	davon nach auswärts					
		a ¹⁾	b ¹⁾	a		a	b	a						a	b		
				a				b								a	b
Dienstboten	134	25	546	70	299	67	829	134	278	44	—	—					
Wirtschaftspersonal	633	274	1003	441	658	382	1155	712	350	184	—	—					
Andere	24	12	63	13	9	7	47	40	30	24	—	—					
Zusammen	791	311	1612	524	966	456	2031	886	658	252	332	—					
Februar 1907	983	388	1474	609	1214	679	2306	1160	720	307	290	—					

1) a = im ganzen, b = von auswärts.

Tab. 25.

Städtischer Wohnungsnachweis.

Stadtkreis	Vorgang	Wohnungen bestehend aus Zimmern							Total Woh-nun-gen	Gewerbl. Räume		Einzel-zimmer		Total Miet-objekte
		1	2	3	4	5	6	7 u. mehr		ohne W.	mit W.	möb- liert	un- möbl.	
I	Übertrag vom Vormonat	—	1	3	4	16	9	5	38	90	—	21	7	156
	Neu angemeldet	—	6	5	9	5	4	3	32	34	—	20	4	90
	Abgemeldet	—	6	5	6	5	3	2	27	33	—	14	5	79
	Vom W'nachweis vermiet.	—	4	2	6	3	3	2	20	10	—	.	.	30
	Rest am Ende d. Mts. . .	—	1	3	7	16	10	6	43	91	—	27	6	167
	Davon sofort beziehbar .	—	—	—	—	2	—	—	2	50	—	26	6	84
II	Übertrag vom Vormonat	1	5	3	9	10	3	3	34	18	1	5	2	60
	Neu angemeldet	—	3	2	2	1	1	—	9	3	1	9	1	23
	Abgemeldet	1	5	5	7	4	1	1	24	8	1	3	1	37
	Vom W'nachweis vermiet.	1	3	4	5	3	1	1	18	1	1	.	.	20
	Rest am Ende d. Mts. . .	—	3	—	4	7	3	2	19	13	1	11	2	46
	Davon sofort beziehbar .	—	1	—	2	—	—	—	3	10	—	11	2	26
III	Übertrag vom Vormonat	3	4	13	30	5	1	1	57	42	12	37	21	169
	Neu angemeldet	6	9	14	12	3	1	—	45	10	4	19	10	88
	Abgemeldet	7	10	22	36	2	—	—	77	10	7	24	10	128
	Vom W'nachweis vermiet.	5	8	21	26	2	—	—	62	3	6	.	.	71
	Rest am Ende d. Mts. . .	2	3	5	6	6	2	1	25	42	9	32	21	129
	Davon sofort beziehbar .	1	1	—	—	1	—	—	3	30	4	31	21	89
IV	Übertrag vom Vormonat	1	2	11	36	17	7	4	78	14	1	32	7	132
	Neu angemeldet	1	7	29	9	6	1	—	53	2	—	20	3	78
	Abgemeldet	1	6	10	12	6	—	2	37	3	—	22	2	64
	Vom W'nachweis vermiet.	—	6	10	8	3	—	2	29	—	—	.	.	29
	Rest am Ende d. Mts. . .	1	3	30	33	17	8	2	94	13	1	30	8	146
	Davon sofort beziehbar .	—	1	2	—	1	5	2	11	8	1	29	6	55
V	Übertrag vom Vormonat	1	2	5	32	16	15	12	83	27	3	40	5	158
	Neu angemeldet	1	7	6	5	7	2	2	30	4	1	37	1	73
	Abgemeldet	2	4	6	14	9	5	2	42	7	1	22	1	73
	Vom W'nachweis vermiet.	—	4	5	11	5	1	—	26	5	—	.	.	31
	Rest am Ende d. Mts. . .	—	5	5	23	14	12	12	71	24	3	55	5	158
	Davon sofort beziehbar .	—	1	—	—	1	2	5	9	20	—	55	3	87
Stadt	Übertrag vom Vormonat	6	14	35	111	64	35	25	290	191	17	135	42	675
	Neu angemeldet	8	32	56	37	22	9	5	169	53	6	105	19	352
	Abgemeldet	11	31	48	75	26	9	7	207	61	9	85	19	381
	Vom W'nachweis vermiet.	6	25	42	56	16	5	5	155	19	7	.	.	181
	Rest am Ende d. Mts. . .	3	15	43	73	60	35	23	252	183	14	155	42	646
	Davon sofort beziehbar .	1	4	2	2	5	7	7	28	118	5	152	38	341
Februar 1907	Übertrag vom Vormonat	4	20	40	49	43	24	17	197	122	30	.	.	349
	Neu angemeldet	4	14	48	29	18	12	9	134	39	5	.	.	178
	Abgemeldet	7	26	67	51	26	6	6	189	28	17	.	.	234
	Vom W'nachweis vermiet.	4	16	31	17	6	—	2	76	6	—	.	.	82
	Rest am Ende d. Mts. . .	1	8	21	27	35	30	20	142	133	18	.	.	293
	Davon sofort beziehbar .	—	1	1	2	1	6	7	18	84	1	.	.	103

Tab. 26. **Handänderungen von Liegenschaften nach Stadtkreisen.**

Liegenschaften		I	II	III	IV	V	Stadt
a. Sämtliche Handänderungen.							
Anzahl	bebaut . . .	13	5	10	7	11	46
	unbebaut . . .	1	8	(i) 9	11	(2) 32	(3) 61
	zusammen	14	13	(i) 19	18	(2) 43	(3) 107
Fläche, m ²	bebaut . . .	3,263	3,142	6,173	128,952	13,964	155,494
	unbebaut . . .	1,574	13,692	45,509	40,739	21,202	122,716
	zusammen	4,837	16,834	51,682	169,691	35,166	278,210
Umsatz- summe, Fr.	bebaut . . .	2,584,850	384,300	730,100	1,563,400	794,600	6,057,250
	unbebaut . . .	250,000	280,232	51,516	522,916	517,644	1,622,308
	zusammen	2,834,850	664,532	781,616	2,086,316	1,312,244	7,679,558
b. Handänderungen durch freihändigen Verkauf.							
Anzahl	bebaut . . .	11	4	5	5	5	30
	unbebaut . . .	—	3	3	4	7	17
	zusammen	11	7	8	9	12	47
Fläche, m ²	bebaut . . .	2,953	2,000	2,142	127,561	10,347	145,003
	unbebaut . . .	—	5,870	42,055	24,949	7,694	80,568
	zusammen	2,953	7,870	44,197	152,510	18,041	225,571
Umsatz- summe, Fr.	bebaut . . .	2,433,250	306,500	393,500	1,131,700	251,600	4,516,550
	unbebaut . . .	—	103,000	31,574	304,022	189,117	627,713
	zusammen	2,433,250	409,500	425,074	1,435,722	440,717	5,144,263

Die (in den Hauptzahlen inbegriffenen) Zahlen in Klammern bedeuten Fälle ohne Angabe der Umsatzsumme.

Tab. 27.

Strassenbahn- und Seilbahnverkehr.

Bezeichnung der Bahn		Be- triebs- länge, km	Geleistete Wagen- Kilometer	Zahl der beförderten Personen	Betriebseinnahmen		
					im ganzen Fr.	pro Wagen- Kilometer Cts.	Bahn- Kilometer Fr.
Städtische Strassenbahn	Februar 1908	28,664	430,434	1,758,956	210,387	48,9	7,341
	" 1907	"	378,357	1,496,575	180,242	47,6	6,346
Albisgütli-Bahn	" 1908	1,118	3,103	916	176	5,7	157
	" 1907	—	—	—	—	—	—
Strassenb. Zch.- Örlikon-Seebach	" 1908	7,59	59,296	243,167	28,897	48,9	3,802
	" 1907	"	54,884	205,662	27,073	49,3	3,562
Strassenbahn Zürich-Höngg	" 1908	3,01	8,238	27,915	3,586	43,5	1,184
	" 1907	"	7,140	23,897	3,749	42,6	1,050
Limmattal- Strassenbahn	" 1908	12,01	25,522	72,949	7,631	28,9	636
	" 1907	"	26,030	60,644	7,187	27,6	599
Dolder-Seilbahn	" 1908	0,80	.	8,155	1,363	.	17,098
	" 1907	"	.	9,697	1,860	.	23,250
Seilbahn Rigiviertel	" 1908	0,284	.	7,715	933	.	3,195
	" 1907	"	.	6,188	653	.	2,236
Seilbahn Polytechnikum	" 1908	0,163	.	33,040	2,225	.	13,906
	" 1907	"	.	34,245	2,266	.	14,161

Monats-Berichte

des

Statistischen Amtes der Stadt Zürich.

16. Jahrgang. No. 3

März

1908.

Inhalt:

Meteorologisches	Tab. 1	Zu- und Wegzüge	Tab. 19—22
Bewegung u. Stand der Bevölk.	„ 2—3	Städtisches Arbeitsamt	„ 23
Eheschliessungen	„ 4—6	Private Stellenvermittlung	„ 24
Geburten	„ 7—9	Städtischer Wohnungsnachweis	„ 25
Sterbefälle u. Verhältniszahlen	„ 10—16	Handänderungen v. Liegenschaften	Tab. 26
Umzüge und Fremdenverkehr	„ 17—18	Strassenbahn- und Seilbahnverkehr	„ 27

Meteorologisches.

Tab. 1. Mitgeteilt von der Schweiz. Meteorolog. Zentralanstalt Zürich.

Tag	Temperatur in C°					Barometerstand, Mittel	Relat. Feuchtigkeit, Mittel	Niederschlagshöhe, mm	Sonnenscheindauer, Stunden	Bemerkungen
	mitteleurop. Zeit			Tagesmittel	Abweich. v. Normalstand					
	morgens 7 ¹ / ₂ h.	mittags 1 ¹ / ₂ h.	abends 9 ¹ / ₂ h.							
1	-1.1	4.4	-2.0	0.4	-2.0	707.2	65.7	—	6.1	—
2	-5.8	5.7	-1.4	-0.5	-3.0	10.3	72.7	—	4.6	—
3	-3.4	5.9	-0.4	0.7	-1.9	13.8	75.0	0.3	6.1	—
4	-1.2	6.0	1.0	1.9	-0.8	18.5	65.7	—	5.0	—
5	2.7	5.0	1.3	3.0	0.1	21.6	74.7	0.4	—	—
6	1.7	11.8	6.0	6.5	3.5	16.9	47.3	—	8.7	—
7	4.0	5.6	3.5	4.4	1.3	18.8	70.7	0.3	—	—
8	1.2	10.5	6.5	6.1	2.8	20.4	66.0	0.8	5.6	—
9	5.7	13.0	5.8	8.2	4.8	15.4	70.7	8.6	6.0	—
10	2.4	2.8	3.8	3.0	-0.6	11.6	79.3	2.1	1.3	—
11	2.0	3.9	1.7	2.5	-1.2	11.9	75.0	4.9	1.7	—
12	0.6	2.4	0.8	1.3	-2.5	16.4	75.8	1.1	0.4	—
13	-0.4	1.0	0.3	0.3	-3.7	17.9	89.3	1.4	1.1	—
14	-0.6	1.2	-1.7	-0.4	-4.5	20.1	85.7	1.6	—	—
15	-3.9	1.0	-1.0	-1.3	-5.6	20.0	77.0	—	3.2	—
16	-3.4	6.2	1.1	1.3	-3.1	17.8	69.8	—	6.1	—
17	-0.8	3.2	0.7	1.0	-3.5	14.5	78.3	0.1	1.1	—
18	0.0	3.6	0.4	1.3	-3.4	11.4	82.0	0.1	—	—
19	0.3	4.6	1.8	2.2	-2.6	11.2	73.0	—	1.0	—
20	0.4	3.4	2.3	2.0	-3.0	13.0	87.0	—	—	—
21	2.1	11.0	5.0	6.0	0.9	17.0	79.3	—	2.8	—
22	3.4	12.0	4.0	6.5	1.3	15.2	76.0	—	6.3	—
23	0.2	8.0	6.0	4.7	-0.7	16.0	82.0	6.9	1.2	—
24	0.7	12.8	6.5	6.7	1.2	20.0	63.3	—	9.5	—
25	0.0	6.3	2.2	2.8	-2.8	19.9	82.0	2.8	3.2	—
26	0.3	3.4	3.2	2.3	-3.5	20.6	91.7	0.8	—	—
27	2.4	10.8	4.2	5.8	-0.1	23.1	76.7	—	6.9	—
28	0.6	9.9	6.4	5.6	-0.4	23.9	72.7	0.3	7.0	—
29	2.0	14.6	5.4	7.3	1.1	23.8	68.0	—	9.5	—
30	4.2	9.8	7.6	7.2	0.9	22.1	71.0	2.6	0.3	—
31	8.4	8.4	4.7	7.2	0.8	18.5	73.3	10.0	—	—
Mittel	0.80	6.72	2.77	3.42	-0.5	717.06	74.7	45.1	104.7	—

Tab. 2. **Bewegung der Wohnbevölkerung nach Heimatsgruppen.**

Elemente der Bewegung	Städtzürcher			Übrige Zürcher			Übrige Schweizer		
	m.	w.	zus.	m.	w.	zus.	m.	w.	zus.
Bestand Anfang März . . .	16629	19607	36236	13516	15964	29480	26292	28379	54671
Lebendgeborene	19	14	33	31	26	57	65	68	133
Gestorbene	30	41	71	22	28	50	28	38	66
Geburtenüberschuss	-11	-27	-38	9	-2	7	37	30	67
Zugezogene	80	42	122	183	164	347	554	450	1004
Weggezogene	130	93	223	273	242	515	606	586	1192
Mehr-Zu-oder-Wegzug (-)	-50	-51	-101	-90	-78	-168	-52	-136	-188
Geb.+Wandrgs.-Überschuss	-61	-78	-139	-81	-80	-161	-15	-106	-121
Zuwachs (Einbürgerung .	108	89	197	47	51	98	8	6	14
od. Abgang Eheschliessung.	—	-1	-1	—	-2	-2	—	4	4
durch Legitimation .	—	—	—	1	1	2	1	—	1
Zu- oder Abnahme (-)	47	10	57	-127	-132	-259	-22	-108	-130
Bestand Ende März	16676	19617	36293	13389	15832	29221	26270	28271	54541

Elemente der Bewegung	Schweizerbürger überhaupt			Deutsche			Österreich-Ungarn		
	m.	w.	zus.	m.	w.	zus.	m.	w.	zus.
Bestand Anfang März . . .	56437	63950	120387	16832	19515	36347	3698	3211	6909
Lebendgeborene	115	108	223	47	54	101	12	8	20
Gestorbene	80	107	187	20	10	30	2	4	6
Geburtenüberschuss	35	1	36	27	44	71	10	4	14
Zugezogene	817	656	1473	607	435	1042	195	74	269
Weggezogene	1009	921	1930	506	481	987	158	93	251
Mehr-Zu-oder-Wegzug (-)	-192	-265	-457	101	-46	55	37	-19	18
Geb.+Wandrgs.-Überschuss	-157	-264	-421	128	-2	126	47	-15	32
Zuwachs (Einbürgerung .	53	32	85	-45	-29	-74	8	3	-11
od. Abgang Eheschliessung.	—	1	1	—	-6	-6	—	3	3
durch Legitimation .	2	1	3	-2	-1	-3	-1	—	-1
Zu- oder Abnahme (-)	-102	-230	-332	81	-38	43	38	-15	23
Bestand Ende März	56335	63720	120055	16913	19477	36390	3736	3196	6932

Elemente der Bewegung	Italiener			Übrige Ausländer			Ausländer überh.		
	m.	w.	zus.	m.	w.	zus.	m.	w.	zus.
Bestand Anfang März . . .	5066	3140	8206	2608	2095	4703	28204	27961	56165
Lebendgeborene	14	16	30	9	7	16	82	85	167
Gestorbene	7	5	12	6	2	8	35	21	56
Geburtenüberschuss	7	11	18	3	5	8	47	64	111
Zugezogene	1431	97	1528	147	63	210	2380	669	3049
Weggezogene	275	87	362	217	124	341	1156	785	1941
Mehr-Zu-oder-Wegzug (-)	1156	10	1166	-70	-61	-131	1224	-116	1108
Geb.+Wandrgs.-Überschuss	1163	21	1184	-67	-56	-123	1271	-52	1219
Zuwachs (Einbürgerung .	—	—	—	—	—	—	-53	-32	-85
od. Abgang Eheschliessung.	—	3	3	—	-1	-1	—	-1	-1
durch Legitimation .	1	—	1	—	—	—	-2	-1	-3
Zu- oder Abnahme (-)	1164	24	1188	-67	-57	-124	1216	-86	1130
Bestand Ende März	6230	3164	9394	2541	2038	4579	29420	27875	57295

Die Differenz zwischen der Summe der Schweizerbürger und Ausländer und der Gesamtbevölkerung (vgl. Tab. 3 und 19) rührt her von Sterbefällen mit unbekannter Heimat.

Tab. 3. **Stand der Wohnbevölkerung nach Stadtkreisen.**

Zeitpunkt	I	II	III	IV	V	Stadt
Zählung am 1. XII. 1900 . . .	25,920	13,440	58,901	17,344	35,098	150,703
Berechnung auf 1. I. 1903 . . .	25,067	15,692	72,733	22,809	41,136	177,437
„ „ 29. II. 1908 . . .	24,805	15,690	72,460	22,827	40,750	176,532
„ „ 31. III. 1908 . . .	24,763	15,683	73,263	22,770	40,850	177,329

Tab. 4. **Die Eheschliessenden nach dem Trauungs- und Wohnort.**

Monat	In Zürich					Auswärts				Total		Eheschliessungen auf 1000 Einwohner
	geschlossene Ehen nach d. Wohnort d. Eheschliessenden											
	Beide in Zürich	Mann in Zürich Frau auswärts	Frau in Zürich Mann auswärts	Beide auswärts	Zusammen in Zürich geschlossene Ehen	Beide in Zürich	Mann in Zürich Frau auswärts	Frau in Zürich Mann auswärts	Zusammen auswärts geschlossene Ehen	Mann	Frau	
										wohnhalt in Zürich		
März	105	19	15	6	145	1	13	11	25	138	132	9,34
März 1907 . . .	76	9	10	3	98	2	5	8	15	92	96	6,37

Tab. 5. **Die Eheschliessenden nach der Heimat.**

Heimat des Mannes	Heimat der Frau									Total Männer
	Stadt Zürich	Übriger Kan- ton Zürich	Übrige Schweiz	Schweiz überhaupt	Deutsches Reich	Österreich- Ungarn	Italien	Übriges Ausland	Ausland überhaupt	
Stadt Zürich	4	2	6	12	—	—	—	—	—	12
Übriger Kanton Zürich	1	10	7	18	2	—	—	—	2	20
Übrige Schweiz	5	7	24	36	8	1	1	1	11	47
Schweiz	10	19	37	66	10	1	1	1	13	79
Deutsches Reich	1	2	4	7	20	1	1	—	22	29
Österreich-Ungarn	—	—	2	2	3	6	1	—	10	12
Italien	2	1	—	3	2	1	11	—	14	17
Übriges Ausland	—	—	—	—	—	—	—	1	1	1
Ausland	3	3	6	12	25	8	13	1	47	59
Total Frauen	13	22	43	78	35	9	14	2	60	138

Tab. 6. **Die Eheschliessenden nach dem Familienstand.**

Familienstand des Mannes	Familienstand der Frau			Total Männer
	ledig	verwitwet	geschieden	
ledig	107	5	7	119
verwitwet	6	4	1	11
geschieden	6	1	1	8
Total Frauen	119	10	9	138

Die Geborenen.

Tab. 7—8.

Stadtkreise	Lebendgeborene							Totgeborene						Geborene überhaupt	
	ehelich		unehelich		überhaupt			ehelich		unehelich		überhaupt			
	m.	w.	m.	w.	m.	w.	zus.	m.	w.	m.	w.	m.	w.		zus.
Tab. 7. a. In Zürich Geborene überhaupt.															
Stadtkreis I	10	15	4	5	14	20	34	2	1	—	—	2	1	3	37
„ II	14	12	—	—	14	12	26	—	1	—	—	—	1	1	27
„ III	84	94	27	18	111	112	223	2	1	3	2	5	3	8	231
„ IV	36	50	7	8	43	58	101	2	3	—	—	2	3	5	106
„ V	35	31	4	4	39	35	74	1	2	—	—	1	2	3	77
Ganze Stadt	179	202	42	35	221	237	458	7	8	3	2	10	10	20	478
März 1907	188	175	25	17	213	192	405	3	8	4	2	7	10	17	422
b. In der Wohnbevölkerung Geborene.															
Stadtkreis I	11	14	4	5	15	19	34	2	1	—	—	2	1	3	36
„ II	12	12	—	—	12	12	24	—	1	—	—	—	1	1	25
„ III	86	94	28	18	114	112	226	2	1	3	2	5	3	8	234
„ IV	20	21	2	1	22	22	44	—	2	—	—	—	2	2	46
„ V	30	23	4	5	34	28	62	1	2	—	—	1	2	3	62
Ganze Stadt	159	164	38	29	197	193	390	5	7	3	2	8	9	17	407
März 1907	166	147	21	13	187	160	347	3	6	4	2	7	8	15	362
c. In Zürich geborene Ortsfremde.															
Stadtkreis I	—	1	—	—	—	1	1	—	—	—	—	—	—	—	1
„ II	2	—	—	—	2	—	2	—	—	—	—	—	—	—	2
„ III	—	—	—	—	—	—	—	—	—	—	—	—	—	—	—
„ IV	16	29	5	7	21	36	57	2	1	—	—	2	1	3	60
„ V	6	8	—	—	6	8	14	—	—	—	—	—	—	—	14
Ganze Stadt	24	38	5	7	29	45	74	2	1	—	—	2	1	3	77
März 1907	23	30	4	4	27	34	61	—	2	—	—	—	2	2	63
d. Von der Wohnbevölkerung auswärts Geborene.															
Ganze Stadt	4	—	1	1	5	1	6	—	—	—	—	—	—	—	6
März 1907	1	2	—	—	1	2	3	—	—	—	—	—	—	—	3
Tab. 8. a. In der Wohnbevölkerung geborene Schweizerbürger.															
Stadtkreis I	7	7	1	1	8	8	16	1	1	—	—	1	1	2	18
„ II	11	8	—	—	11	8	19	—	1	—	—	—	1	1	20
„ III	50	54	17	8	67	62	129	2	—	2	2	4	2	6	135
„ IV	13	12	—	1	13	13	26	—	2	—	—	—	2	2	28
„ V	14	15	2	2	16	17	33	—	2	—	—	—	2	2	35
Ganze Stadt	95	96	20	12	115	108	223	3	6	2	2	5	8	13	236
März 1907	94	101	9	8	103	109	212	2	3	2	2	4	5	9	221
b. In der Wohnbevölkerung geborene Ausländer.															
Stadtkreis I	4	7	3	4	7	11	18	1	—	—	—	1	—	1	19
„ II	1	4	—	—	1	4	5	—	—	—	—	—	—	—	5
„ III	36	40	11	10	47	50	97	—	1	1	—	1	1	2	99
„ IV	7	9	2	—	9	9	18	—	—	—	—	—	—	—	18
„ V	16	8	2	3	18	11	29	1	—	—	—	1	—	1	30
Ganze Stadt	64	68	18	17	82	85	167	2	1	1	—	3	1	4	171
März 1907	72	46	12	5	84	51	135	1	3	2	—	3	3	6	141

Tab. 9. In Anstalten Geborene nach dem Wohnort der Mütter.

Wohnort der Mütter	Lebendgeborene						Totgeborene						Geborene überhaupt		
	ehelich		unehelich		überhaupt		ehelich		unehelich		überhaupt				
	m.	w.	m.	w.	m.	w.	zus.	m.	w.	m.	w.	zus.			
a. Kantonale Frauenklinik.															
Stadt Zürich . . .	37	41	20	16	57	57	114	1	—	2	2	3	2	5	119
Auswärts . . .	16	29	5	7	21	36	57	2	1	—	—	2	1	3	60
Zusammen	53	70	25	23	78	93	171	3	1	2	2	5	3	8	179
b. Schweiz. Pflegerinnenschule mit Frauenspital.															
Stadt Zürich . . .	6	11	2	1	8	12	20	—	2	—	—	—	2	2	22
Auswärts . . .	6	7	—	—	6	7	13	—	—	—	—	—	—	—	13
Zusammen	12	18	2	1	14	19	33	—	2	—	—	—	2	2	35

Tab. 10—11.

Die Gestorbenen (ohne Totgeborene).

Stadtkreise Heimat Geburtsort	In Zürich Gestorbene überhaupt			In der Wohnbevölkerung Gestorbene			In Zürich gestorbene Ortsfremde			Von der Wohnbevölkerung auswärts Gestorbene		
	m.	w.	zus.	m.	w.	zus.	m.	w.	zus.	m.	w.	zus.

Tab. 10.

Nach Heimat und Stadtkreisen.

Gestorbene Schweizerbürger	I	12	18	30	12	18	30	1	—	1	1	—	1
	II	5	12	17	6	13	19	—	—	—	1	1	2
	III	32	44	76	33	47	80	—	—	—	1	3	4
	IV	17	13	30	14	12	26	3	2	5	—	1	1
	V	23	20	43	15	17	32	10	4	14	2	1	3
Ganze Stadt		89	107	196	80	107	187	14	6	20	5	6	11
März 1907		93	100	193	72	87	159	21	13	34	4	5	9
Gestorbene Ausländer	I	4	4	8	4	4	8	—	—	—	—	—	—
	II	1	—	1	1	—	1	—	—	—	—	—	—
	III	19	7	26	18	7	25	1	—	1	—	—	—
	IV	5	3	8	5	3	8	—	—	—	—	—	—
	V	10	7	17	7	7	14	5	—	5	2	—	2
Ganze Stadt		39	21	60	35	21	56	6	—	6	2	—	2
März 1907		37	44	81	33	41	74	4	3	7	2	2	4
Gestorbene überhaupt	I	16	22	38	16	22	38	1	—	1	1	—	1
	II	6	* 13	* 19	7	* 14	* 21	—	—	—	1	1	2
	III	51	51	102	51	54	105	1	—	1	1	3	4
	IV	22	16	38	19	15	34	3	2	5	—	1	1
	V	33	27	60	22	24	46	15	4	19	4	1	5
Ganze Stadt		128	129	257	115	129	244	20	6	26	7	6	13
März 1907		130	144	274	111	135	246	25	16	41	6	7	13

Tab. 11.

Nach dem Geburtsort.

In Zürich Geborene	55	40	95	54	39	93	4	2	6	3	1	4
Auswärts Geborene	73	88	161	61	89	150	16	4	20	4	5	9
Geburtsort unbekannt .	—	1	1	—	1	1	—	—	—	—	—	—

* darunter 1 mit unbekannter Heimat.

Tab. 12. In Anstalten Gestorbene nach ihrem frühern Wohnort.

Früherer Wohnort der Gestorbenen	Kantons- spital		Kant. Frauen- klinik		Irrenheil- anstalt Burghölzli		Kranken- asyl Neu- münster		Schwestern- haus zum Roten Kreuz		Theo- dosianum	
	m.	w.	m.	w.	m.	w.	m.	w.	m.	w.	m.	w.
Stadt Zürich . . .	13	11	3	2	2	—	—	7	1	2	2	2
Auswärts	10	3	3	2	1	—	—	—	—	—	1	—
Zusammen	23	14	6	4	3	—	—	7	1	2	3	2

Früherer Wohnort der Gestorbenen	Kinder- spital Hot- tingen		Schweiz. Pfeger- innen- schule		Städt. Not- kranken- stube		Andere öffentl. Anstalten		Privat- An- stalten		Total in Anstalten Gestorbene		
	m.	w.	m.	w.	m.	w.	m.	w.	m.	w.	m.	w.	zus.
Stadt Zürich . . .	2	2	1	2	2	2	1	—	1	—	28	30	58
Auswärts	3	—	—	—	—	—	—	—	—	1	18	6	24
Zusammen	5	2	1	2	2	2	1	—	1	1	46	36	82

Tab. 13. Die Gestorbenen nach Todesursachen und Stadtkreisen.

Todesursachen	In der Wohnbevölkerung Gestorbene								Orts- fremde	Aus- wärts			
	nach Stadtkreisen					Ganze Stadt					März 1907	Gestorbene	
	I	II	III	IV	V	m.	w.	zus.	m.	w.		m.	w.
Masern	2	—	1	2	—	2	3	5	1	—	—	—	—
Scharlach	—	—	—	—	—	—	—	—	—	—	—	—	—
Diphtherie und Croup	—	—	1	—	—	—	1	1	3	1	—	—	—
Keuchhusten	—	—	—	1	—	—	1	1	2	—	—	—	—
Rotlauf	—	—	—	—	—	—	—	—	2	—	—	—	—
Unterleibstypus	—	—	1	—	—	1	—	1	2	—	—	—	—
Kindbettfieber	—	—	1	—	1	—	2	2	1	—	—	—	—
Influenza	1	—	2	—	1	1	3	4	10	—	1	—	—
Croupöse Lungenentzündg.	3	1	7	4	2	7	10	17	14	3	—	—	1
Tuberkulose der Lungen	7	2	17	3	4	14	19	33	32	2	—	—	1
" " Hirnhaut	—	—	4	—	1	2	3	5	5	—	1	—	—
" " and. Organe	1	—	2	—	—	1	2	3	9	2	1	—	—
Andere übertragbare Krankheiten	—	—	4	1	—	2	3	5	6	—	—	—	—
Krankh. d. Verdauungsorg.	2	4	5	5	5	9	12	21	22	1	—	2	2
darunter Brechdurchfall	1	1	1	3	2	4	4	8	15	—	—	1	—
Krankh. d. Atmungsorgane	5	1	8	2	5	12	9	21	20	1	—	—	—
Krankh. d. Kreislauforgane	3	3	11	7	8	13	19	32	32	4	—	—	1
Hirnschlag	—	—	2	3	1	3	3	6	9	—	—	—	—
Krebs	3	4	3	1	—	2	9	11	12	—	2	—	—
Lebensschwäche	—	2	10	—	1	10	3	13	12	2	2	—	—
Altersschwäche	3	—	5	1	3	5	7	12	13	—	—	—	1
Unfall	—	1	3	—	2	5	1	6	6	1	—	2	—
Selbstmord	1	2	—	—	2	1	4	5	2	1	—	—	—
Fremde strafbare Handlg.	—	—	—	—	—	—	—	—	—	—	—	—	—
Andere Todesursachen	7	1	18	4	10	25	15	40	30	2	—	2	—
Zusammen	38	21	105	34	46	115	129	244	246	20	6	7	6
März 1907	34	21	107	23	61	111	135	246	246	25	16	6	7

Tab. 14.

Die Gestorbenen nach dem Alter.

Altersjahre	In der Wohnbevölkerung Gestorbene nach											Auswärts Gestorbene	Ortsfremde Gestorbene	
	Stadtkreisen					Ganze Stadt	Heimat			Geburtsort				
	I	II	III	IV	V		Schweiz	Ausland	unbekannt	Stadt Zürich	auswärts			unbekannt
0—1 im ganzen	4	2	22	6	3	37	22	15	—	36	1	—	1	7
davon unehelich	1	—	2	—	1	4	2	2	—	4	—	—	—	2
1—5	3	2	7	3	3	18	10	8	—	12	6	—	—	1
5—15	—	—	2	1	—	3	3	—	—	3	—	—	1	—
15—20	—	—	9	3	—	12	9	3	—	6	6	—	—	—
20—30	1	1	6	2	3	13	10	3	—	6	7	—	1	2
30—40	1	2	13	—	4	20	13	7	—	2	18	—	2	2
40—50	8	1	10	2	5	26	19	7	—	5	21	—	3	3
50—60	3	3	9	4	7	26	24	2	—	3	23	—	2	1
60—70	6	6	8	7	7	34	28	5	1	9	24	1	—	8
70—80	8	3	15	5	8	39	34	5	—	7	32	—	1	1
über 80	4	1	4	1	6	16	15	1	—	4	12	—	2	1
unbekannt	—	—	—	—	—	—	—	—	—	—	—	—	—	—
Zusammen	38	21	105	34	46	244	187	56	1	93	150	1	13	26

Die Gestorbenen (in der Wohnbev.) nach Todesursachen und Alter.

Tab. 15.

Todesursachen	0	1	2	5	10	15	20	30	40	50	60	70	über	unbekannt
	bis 1	bis 2	bis 5	bis 10	bis 15	bis 20	bis 30	bis 40	bis 50	bis 60	bis 70	bis 80 J.		
Masern	1	3	1	—	—	—	—	—	—	—	—	—	—	—
Scharlach	—	—	—	—	—	—	—	—	—	—	—	—	—	—
Diphtherie und Croup	—	—	1	—	—	—	—	—	—	—	—	—	—	—
Keuchhusten	1	—	—	—	—	—	—	—	—	—	—	—	—	—
Rotlauf	—	—	—	—	—	—	—	—	—	—	—	—	—	—
Unterleibstypus	—	—	—	—	—	1	—	—	—	—	—	—	—	—
Kindbettfieber	—	—	—	—	—	—	1	1	—	—	—	—	—	—
Influenza	—	—	—	—	—	—	—	2	—	—	—	—	2	—
Croupöse Lungenentzündung	2	1	2	—	—	—	—	2	1	1	4	2	2	—
Tuberkulose der Lungen	1	—	1	—	1	3	6	6	7	4	—	4	—	—
" " Hirnhaut	—	—	1	1	—	2	—	—	—	1	—	—	—	—
" " and. Organe	—	—	—	—	—	1	2	—	—	—	—	—	—	—
Anderer übertragb. Krankheiten	1	1	—	—	—	—	—	—	2	—	1	—	—	—
Krankh. der Verdauungsorgane	5	4	—	1	—	1	—	2	4	3	1	—	—	—
darunter Brechdurchfall	5	3	—	—	—	—	—	—	—	—	—	—	—	—
Krankh. der Atmungsorgane	5	1	—	—	—	—	—	—	—	2	7	5	1	—
Krankh. der Kreislauforgane	—	—	—	—	—	1	—	1	6	11	10	2	—	—
Hirnschlag	—	—	—	—	—	—	—	—	1	—	2	3	—	—
Krebs	—	—	—	—	—	—	—	—	1	4	2	4	—	—
Lebensschwäche	—	—	—	—	—	—	—	—	—	—	—	—	—	—
Altersschwäche	—	—	—	—	—	—	—	—	—	—	—	5	7	—
Unfall	—	—	1	—	—	—	1	1	1	—	—	2	—	—
Selbstmord	—	—	—	—	—	—	2	—	1	—	2	—	—	—
Fremde strafbare Handlung	—	—	—	—	—	—	—	—	—	—	—	—	—	—
Anderer Todesursachen	19	1	—	—	—	3	1	5	7	5	4	4	2	—
Zusammen	37	11	7	2	1	12	13	20	26	26	34	39	16	—
März 1907	49	14	8	2	6	12	23	24	27	35	36	10	—	—

Verhältniszahlen zur Bevölkerungsbewegung.

Tab. 16. (Auf 1000 der Wohnbevölkerung und auf das Jahr berechnet.)

Vorgang	Januar	Februar	März	April	Mai	Junij	Juli	August	Septembr.	Oktober	November	Dezember	Jahr
Eheschliessungen im Vorjahr	4,62 6,05	6,46 4,59	9,34 6,37	13,14	9,35	6,96	7,42	7,42	7,94	16,00	7,68	5,80	9,18
Geburten im Vorjahr	25,59 24,48	24,68 24,05	26,39 24,63	24,20	23,07	22,62	24,87	24,00	23,82	21,22	19,80	22,73	23,25
Sterbefälle im Vorjahr	15,07 13,78	15,02 15,63	16,51 17,03	15,77	12,38	12,70	10,05	12,37	10,27	12,33	10,29	10,55	12,74
Geburtenüberschuss. im Vorjahr	10,52 10,70	9,66 8,42	9,88 7,00	8,43	10,69	9,92	14,82	11,63	13,55	8,89	9,51	12,18	10,51

Tab. 17.

Der Wohnungswechsel nach Stadtkreisen.

Es zogen Personen aus dem Stadtkreise	Es zogen Personen nach dem Stadtkreise					Total Personen			Umgezog. Familien	
	I	II	III	IV	V	über- haupt	davon mnl.	weibl.	An- zahl	Per- sonen
I	504	32	133	55	128	852	402	450	68	218
II	29	132	36	18	31	246	117	129	28	90
III	138	26	1523	115	61	1863	1146	717	195	621
IV	47	4	56	320	83	510	259	251	64	202
V	133	33	93	76	502	837	422	415	71	224
Total Personen	851	227	1841	584	805	4308	2346	1962	426	1355
davon { männlich	405	112	1131	291	407	.	2346	.	.	663
{ weiblich	446	115	710	293	398	.	.	1962	.	692
Umgezogene) Anzahl	62	20	204	77	63	.	.	.	426	.
Familien) Personen	200	64	652	239	200	1355	663	692	.	1355
Mehrgezogen, Personen	—	—	—	74	—	—	—	—	—	—
Mehrweggezogen, Personen	1	19	22	—	32	—	—	—	—	—

Tab. 18.

Der Fremdenverkehr.

Herkunftsländer	Abgestiegen im Stadtkreis					Total Fremde	davon abgestiegen in		
	I	II	III	IV	V		Gast- höfen	Pensi- onen	Her- bergen
Schweiz	9302	110	1884	69	238	11603	9713	997	893
Deutschland	5152	20	593	19	169	5953	4753	684	566
Österreich-Ungarn	820	8	122	—	12	962	596	186	180
Italien	426	11	706	3	13	1159	176	496	487
Frankreich	517	5	24	1	4	551	494	29	28
Grossbritannien	245	9	2	—	13	269	9	10	—
Russland	135	—	29	4	5	173	55	14	4
Belgien und Holland	155	—	8	—	9	172	52	14	6
Spanien und Portugal	47	—	2	—	—	49	8	1	—
Amerika	190	1	1	—	21	213	91	20	2
Übrige Länder	244	—	3	13	9	269	79	100	90
Zusammen	17233	164	3374	109	493	21373	16616	2501	2256
März 1907	16584	182	3081	156	288	20291			

Tab. 19. Zu- und Wegzug nach Stadtkreisen und Bevölkerungsbilanz.*

Meldungen bei der Einwohnerkontrolle		I	II	III	IV	V	Ganze Stadt	März 1907
Von auswärts zugezogene Personen	m.	423	137	1676	295	666	3197	3030
	w.	294	117	403	164	347	1325	1171
	zus.	717	254	2079	459	1013	4522	4201
darunter waren:								
1. Einzelpersonen	m.	399	116	1560	261	618	2954	2808
	w.	270	97	278	131	288	1064	913
	zus.	669	213	1838	392	906	4018	3721
2. Familien.	über- haupt	Anzahl . . . 17 48	12 41	89 241	23 67	33 107	174 504	165 480
	Aus- länder	Anzahl . . . 12 35	7 30	63 161	11 27	23 72	116 325	108 294
	Personen . . .	304 413	110 144	542 1537	167 292	350 663	1473 3049	1273 2928
Nach auswärts weggezogene Personen	m.	400	117	828	344	476	2165	2102
	w.	354	128	547	256	421	1706	1613
	zus.	754	245	1375	600	897	3871	3715
darunter waren:								
1. Einzelpersonen	m.	353	83	624	254	371	1685	1693
	w.	315	91	289	160	312	1167	1180
	zus.	668	174	913	414	683	2852	2873
2. Familien.	über- haupt	Anzahl . . . 33 86	25 71	131 462	54 186	71 214	314 1019	261 842
	Aus- länder	Anzahl . . . 16 38	7 20	68 228	28 93	34 92	153 471	128 393
	Personen . . .	372 382	144 101	668 707	306 294	440 457	1930 1941	1849 1866
Rechnungsmässiger Mehr- und Wegzug (-) Personen	m.	23	20	848	-49	190	1032	928
	w.	-60	-11	-144	-92	-74	-381	-442
	zus.	-37	9	704	-141	116	651	486
	Schw.	-68	-34	-126	-139	-90	-457	-576
	Ausl.	31	43	830	-2	206	1108	1062
		3	-5	-15	32	-15	—	—
		-4	-14	-7	42	-17	—	—
		-1	-19	-22	74	-32	—	—
		-1	5	63	3	12	82	76
		-3	-2	58	7	4	64	24
		-4	3	121	10	16	146	100
		14	—	49	—	1	36	43
		10	4	72	10	15	111	57
		25	20	896	-14	187	1114	1004
		67	-27	-93	-43	-87	-317	-418
		42	-7	803	-57	100	797	586
		12	6903	37970	10931	18524	85740	83363
		51	8780	35293	11839	22326	91589	89911
		63	15683	73263	22770	40850	177329	173274
		15	15456	71513	21669	39821	173274	—

10606 | *104*
5319 | *68*
776 | *6*
863 | *9*
522 | *1*
259 | *10*
159 | *10*
158 | *8*
48 | *1*
193 | *18*
169 | *10*
18872 | *245*

Verhältniszahlen zur Bevölkerungsbewegung.

Tab. 16. (Auf 1000 der Wohnbevölkerung und auf das Jahr berechnet.)

Vorgang	Januar	Februar	März	April	Mai	Junil	Juli	August	Septembr.	Oktober	November	Dezember	Jahr
Eheschliessungen im Vorjahr	4,62 6,05	6,46 4,59	9,34 6,37	13,14	9,35	6,96	7,42	7,42	7,94	16,00	7,68	5,80	9,18
Geburten im Vorjahr	25,59 24,48	24,68 24,05	26,39 24,03	24,20	23,07	22,62	24,87	24,00	23,82	21,52	19,80	22,73	23,25
Sterbefälle im Vorjahr	15,07 13,78	15,02 15,63	16,51 17,03	15,77	12,38	12,70	10,05	12,37	10,27	12,33	10,29	10,55	12,74
Geburtenüberschuss. im Vorjahr	10,52 10,70	9,66 8,42	9,88 7,00	8,43	10,69	9,92	14,82	11,63	13,55	8,89	9,51	12,18	10,51

Tab. 17.

Der Wohnungswechsel nach Stadtkreisen.

Es zogen Personen aus dem Stadtkreise	Es zogen Personen nach dem Stadtkreise					Total Personen			Umgezog. Familien	
	I	II	III	IV	V	über- haupt	davon		An- zahl	Per- sonen
							mnl.	weibl.		
I	504	32	133	55	128	852	402	450	68	218
II	29	132	36	18	31	246	117	129	28	90
III	138	26	1523	115	61	1863	1146	717	195	621
IV	47	4	56	320	83	510	259	251	64	202
V	133	33	93	76	502	837	422	415	71	224
Total Personen	851	227	1841	584	805	4308	2346	1962	426	1355
davon { männlich	405	112	1131	291	407	.	2346	.	.	663
{ weiblich	446	115	710	293	398	.	.	1962	.	692
Umgezogene { Anzahl	62	20	204	77	63	.	.	.	426	.
Familien { Personen	200	64	652	239	200	1355	663	692	.	1355
Mehrgezogen, Personen	—	—	—	74	—	—	—	—	—	—
Mehrweggezogen, Personen	1	19	—	—	32	—	—	—	—	—

Tab. 18.

Der Fremdenve

Herkunftsländer	Abgestiegen im Sta			
	I	II	III	IV
Schweiz	9302	110	1884	6
Deutschland	5152	20	593	1
Österreich-Ungarn	820	8	122	1
Italien	426	11	706	1
Frankreich	517	5	24	1
Grossbritannien	245	9	2	1
Russland	135	—	29	1
Belgien und Holland	155	—	8	1
Spanien und Portugal	47	—	2	1
Amerika	190	1	1	1
Übrige Länder	244	—	3	1
Zusammen	17233	164	3374	1
März 1907	16584	182	3081	1

Tab. 19. Zu- und Wegzug nach Stadtkreisen und Bevölkerungsbilanz.*

Meldungen bei der Einwohnerkontrolle		I	II	III	IV	V	Ganze Stadt	März 1907
Von auswärts zugezogene Personen	m. . .	423	137	1676	295	666	3197	3030
	w. . .	294	117	403	164	347	1325	1171
	zus. . .	717	254	2079	459	1013	4522	4201
darunter waren:								
1. Einzelpersonen . . .	m. . .	399	116	1560	261	618	2954	2808
	w. . .	270	97	278	131	288	1064	913
	zus. . .	669	213	1838	392	906	4018	3721
2. Familien. {	über- } Anzahl . . .	17	12	89	23	33	174	165
	haupt } Personen . . .	48	41	241	67	107	504	480
	Aus- } Anzahl . . .	12	7	63	11	23	116	108
länder } Personen . . .	35	30	161	27	72	325	294	
3. Schweizerbürger . . .		304	110	542	167	350	1473	1273
4. Ausländer		413	144	1537	292	663	3049	2928
Nach auswärts weggezogene Personen	m. . .	400	117	828	344	476	2165	2102
	w. . .	354	128	547	256	421	1706	1613
	zus. . .	754	245	1375	600	897	3871	3715
darunter waren:								
1. Einzelpersonen . . .	m. . .	353	83	624	254	371	1685	1693
	w. . .	315	91	289	160	312	1167	1180
	zus. . .	668	174	913	414	683	2852	2873
2. Familien. {	über- } Anzahl . . .	33	25	131	54	71	314	261
	haupt } Personen . . .	86	71	462	186	214	1019	842
	Aus- } Anzahl . . .	16	7	68	28	34	153	128
länder } Personen . . .	38	20	228	93	92	471	393	
3. Schweizerbürger . . .		372	144	668	306	440	1930	1849
4. Ausländer		382	101	707	294	457	1941	1866
Rechnungsmässiger Mehrzu- oder Mehr- wegzug (-), Personen	m. . .	23	20	848	-49	190	1032	928
	w. . .	-60	-11	-144	-92	-74	-381	-442
	zus. . .	-37	9	704	-141	116	651	486
	Schw. . .	-68	-34	-126	-139	-90	-457	-576
	Ausl. . .	31	43	830	-2	206	1108	1062
Mehr-Zu- od. -Wegzug (-) durch Wohnungs- wechsel, Personen	m. . .	3	-5	-15	32	-15	—	—
	w. . .	-4	-14	-7	42	-17	—	—
	zus. . .	-1	-19	-22	74	-32	—	—
Geburtenüberschuss in der Wohnbevölkerung	m. . .	-1	5	63	3	12	82	76
	w. . .	-3	-2	58	7	4	64	24
	zus. . .	-4	3	121	10	16	146	100
	Schw. . .	-14	—	49	—	1	36	43
	Ausl. . .	10	4	72	10	15	111	57
Zu- oder Abnahme(-) der Wohnbevölkerung	m. . .	25	20	896	-14	187	1114	1004
	w. . .	-67	-27	-93	-43	-87	-317	-418
	zus. . .	-42	-7	803	-57	100	797	586
Rechnungsmässiger Stand der Wohnbevölkerung am 31. März 1908	m. . .	11412	6903	37970	10931	18524	85740	83363
	w. . .	13351	8780	35293	11839	22326	91589	89911
	zus. . .	24763	15683	73263	22770	40850	177329	173274
Wohnbev. am 31. März 1907 . . .		24815	15456	71513	21669	39821	173274	—

* vgl. auch Tab. 2.

Tab. 20.

Die Zugezogenen nach Berufsgruppen.

Berufsgruppen	Schweizer				Ausländer				Zusammen				
	Selbst-tätige		Ange-hörige	im ganzen	Selbst-tätige		Ange-hörige	im ganzen	Selbst-tätige		Ange-hörige	im ganzen	
	S = Selbständige	A = Arbeiter			m.	w.			m.	w.			m.
			m.	w.			m.	w.					
Urproduktion	S	—	—	—	—	—	—	—	—	—	—	—	
	A	51	—	3	54	53	1	8	62	104	1	11	116
Nahrungs- u. Genussmittel	S	3	—	4	7	—	—	—	—	3	—	4	7
	A	51	—	—	51	60	—	—	60	111	—	—	111
Kleidung und Putz.	S	3	11	5	19	1	7	—	8	4	18	5	27
	A	14	52	3	69	70	37	3	110	84	89	6	179
Industrie der Steine und Erden	S	—	—	—	—	—	—	—	—	—	—	—	—
	A	10	—	1	11	68	—	1	69	78	—	2	80
Baugewerbe	S	1	—	—	1	—	—	—	—	1	—	—	1
	Techn. Ang.	5	—	—	5	8	—	—	8	13	—	—	13
	A	75	—	—	75	569	—	48	617	644	—	48	692
Holzbearbeitung	S	—	—	—	—	—	—	—	—	—	—	—	—
	A	36	—	—	36	112	—	6	118	148	—	6	154
Metallbearbeit., Maschinen, Instrumente, Apparate	S	—	—	—	—	1	—	—	1	1	—	—	1
	A	97	—	16	113	111	—	21	132	208	—	37	245
Textilindustrie	S	—	—	—	—	—	—	—	—	—	—	—	—
	A	9	8	2	19	10	15	7	32	19	23	9	51
Papier und Leder	S	—	—	—	—	—	—	—	—	—	—	—	—
	A	11	1	—	12	17	2	1	20	28	3	1	32
Chemische Gewerbe	S	—	—	—	—	—	—	—	—	—	—	—	—
	A	—	—	—	—	—	—	—	—	—	—	—	—
Vervielfältigungsgewerbe	S	—	—	—	—	—	—	—	—	—	—	—	—
	A	11	—	1	12	17	2	8	27	28	2	9	39
Künstlerische Berufe (ohne Musik und Theater)	S	1	—	—	1	—	1	—	1	1	1	—	2
	A	—	—	—	—	12	1	—	13	12	1	—	13
Techn. Ang. i. d. Ind. (ohne Bau)	S	6	—	—	6	4	—	5	9	10	—	5	15
Handel, Bank- u. Verswsn.	S	23	1	29	53	29	3	23	55	52	4	52	108
Hausierhandel	S	2	—	1	3	8	5	—	13	10	5	1	16
Kaufm. Ang. (Bur.- u. Ladenpers., Bsde.)	S	63	36	9	108	49	18	9	76	112	54	18	184
Anderes Hilfspersonal i. Hdl.	S	15	—	4	19	8	—	—	8	23	—	4	27
	A	8	1	19	28	4	—	11	15	12	1	30	43
Wirtschaftsgewerbe	S	60	53	5	118	61	49	2	112	121	102	7	230
	A	12	6	—	18	—	—	—	—	12	6	—	18
Verkehrs- Dir., Verw. u. Bureaupers. anstalten Übr. Ang. u. Arb.	S	46	—	5	51	—	—	—	—	46	—	5	51
Fuhrhaltere u. Spedition	S	—	—	—	—	—	—	—	—	—	—	—	—
Fuhrleute, Kutscher	S	36	—	1	37	22	—	—	22	58	—	1	59
Öffentl. Verw. u. Rechtspflege	S	—	—	4	4	—	—	—	—	—	—	4	4
Gesundheits- u. Krankenpflege	S	6	15	—	21	11	5	4	20	17	20	4	41
Unterricht und Erziehung	S	2	7	—	9	2	3	1	6	4	10	1	15
Kirche	S	2	—	—	2	2	—	1	3	4	—	1	5
Musik, Theater, Schaustellgn.	S	3	—	—	3	7	1	2	10	10	1	2	13
Literatur, Presse, and. fr. Ber.	S	11	—	1	12	18	—	7	25	29	—	8	37
Persönliche Dienste	S	11	261	1	273	7	263	—	270	18	524	1	543
Tagelöhner, Handlanger, Erdarb.	S	52	6	7	65	901	6	37	944	953	12	44	1009
Rentiers und Partikulare	S	5	21	5	31	4	25	6	35	9	46	11	66
Personen ohne Beruf	S	6	26	1	33	7	15	6	28	13	41	7	61
Pers. in Berufsvorbereitung	S	18	18	—	36	46	20	9	75	64	38	9	111
Angehörige Einzelpersonen	S	—	—	58	58	—	—	45	45	—	—	103	103
Zusammen		765	523	185	1473	2299	479	271	3049	3064	1002	456	4522
März 1907		638	471	164	1273	2280	429	219	2928	2918	900	383	4201

Tab. 21.

Die Weggezogenen nach Berufsgruppen.

Berufsgruppen S = Selbständige A = Arbeiter	Schweizer				Ausländer				Zusammen			
	Selbst-tätige		Ange-hörige im ganzen	im ganzen	Selbst-tätige		Ange-hörige im ganzen	im ganzen	Selbst-tätige		Ange-hörige im ganzen	im ganzen
	m.	w.			m.	w.			m.	w.		
Urproduktion	S 4	—	4	8	—	—	—	—	4	—	4	8
	A 30	—	9	39	21	—	5	26	51	—	14	65
Nahrungs- u. Genussmittel	S 4	1	9	14	—	—	—	—	4	1	9	14
	A 36	—	4	40	50	1	4	55	86	1	8	95
Kleidung und Putz	S 2	—	1	3	2	1	6	9	4	1	7	12
	A 13	60	9	82	76	39	28	143	89	99	37	225
Industrie der Steine und Erden	S —	—	—	—	—	—	—	—	—	—	—	—
	A 7	—	2	9	13	—	—	13	20	—	2	22
Baugewerbe	S —	—	—	—	—	—	—	—	—	—	—	—
	Techn. Ang. 8	—	—	8	3	—	—	3	11	—	—	11
	A 49	—	21	70	113	—	17	130	162	—	38	200
Holzbearbeitung	S —	—	—	—	—	—	—	—	—	—	—	—
	A 24	—	27	51	38	—	7	45	62	—	34	96
Metallbearbeit., Maschinen, Instrumente, Apparate	S —	—	—	—	—	—	—	—	—	—	—	—
	A 116	2	39	157	97	—	27	124	213	2	66	281
Textilindustrie	S —	—	—	—	—	—	—	—	—	—	—	—
	A 12	12	11	35	18	8	10	36	30	20	21	71
Papier und Leder	S —	—	—	—	—	—	—	—	—	—	—	—
	A 10	1	1	12	23	2	1	26	33	3	2	38
Chemische Gewerbe	S 1	—	—	1	—	—	—	—	1	—	—	1
	A —	—	—	—	—	—	—	—	—	—	—	—
Vervielfältigungsgewerbe	S —	—	—	—	—	—	—	—	—	—	—	—
	A 8	5	2	15	24	1	13	38	32	6	15	53
Künstlerische Berufe (ohne Musik und Theater)	S —	—	—	—	—	—	—	—	—	—	—	—
	A 8	—	3	11	4	1	—	5	12	1	3	16
Techn. Ang. i. d. Ind. (ohne Bau)	S 10	1	10	21	4	—	—	4	14	1	10	25
Handel, Bank- u. Verswsn. S	S 7	—	5	12	9	3	8	20	16	3	13	32
Hausierhandel	S 1	—	5	6	—	5	—	5	1	5	5	11
Kaufm. Ang. (Bur. u. Ladenpers., Rsd.)	S 113	33	83	229	61	25	45	131	174	58	128	360
Anderes Hilfspersonal i. Hdl.	S 14	1	20	35	13	—	2	15	27	1	22	50
Wirtschaftsgewerbe	S 6	2	14	22	4	—	10	14	10	2	24	36
	A 46	46	3	95	51	49	4	104	97	95	7	199
Verkehrs- (Dir., Verw. u. Bureau pers. Anstalten) Übr. Ang. u. Arb.	S 9	1	12	22	—	—	—	—	9	1	12	22
	A 29	—	10	39	1	—	—	1	30	—	10	40
Fuhrhaltere i. u. Spedition S	S 1	—	—	1	—	—	—	—	1	—	—	1
Fuhrleute, Kutscher	S 27	—	6	33	10	—	—	10	37	—	6	43
Öffentl. Verw. u. Rechtspflege	S 17	—	8	25	3	—	—	3	20	—	8	28
Gesundheits- u. Krankenpflege	S 3	16	—	19	13	7	4	24	16	23	4	43
Unterricht und Erziehung	S 3	7	3	13	8	3	2	13	11	10	5	26
Kirche	S 3	—	6	9	3	—	2	5	6	—	8	14
Musik, Theater, Schaustellgn.	S —	—	—	—	15	6	1	22	15	6	1	22
Literatur, Presse, and. fr. Ber.	S 14	2	5	21	16	6	10	32	30	8	15	53
Persönliche Dienste	S 15	284	2	301	8	245	—	253	23	529	2	554
Tagelöhner, Handlanger, Erdarb.	S 40	7	21	68	148	3	22	173	188	10	43	241
Rentiers und Partikuläre	S 6	38	8	52	15	36	22	73	21	74	30	125
Personen ohne Beruf	S 24	47	25	96	15	45	53	113	39	92	78	209
Pers. in Berufsvorbereitung	S 119	39	—	158	161	45	15	221	280	84	15	379
Angehörige Einzelpersonen	S —	—	98	98	—	—	52	52	—	—	150	150
Zusammen	839	605	486	1930	1040	531	370	1941	1879	1136	856	3871
März 1907	847	624	378	1849	1002	536	328	1866	1849	1160	706	3715

Die Zu- und Weggezogenen nach dem Herkunfts- bzw. Wegzugsgebiet.

Tab. 22.

Herkunfts- bzw. Wegzugsgebiet	Schweizer					Ausländer					Gewanderte überhaupt		
	im ganzen			Selbst- tätige		im ganzen			Selbst- tätige				
	m.	w.	zus.	m.	w.	m.	w.	zus.	m.	w.	m.	w.	zus.
a. Zugezogene.													
Umgebung ¹⁾	77	57	134	67	34	45	36	81	29	21	122	93	215
Übriger Kanton Zürich	131	152	283	123	121	62	46	108	54	31	193	198	391
Sa. Kanton Zürich	208	209	417	190	155	107	82	189	83	52	315	291	606
Benachbarte Kantone ²⁾	199	219	418	182	188	140	72	212	135	53	339	291	630
Entferntere Kantone ³⁾	135	119	254	129	102	109	49	158	102	34	244	168	412
Entfernteste Kantone ⁴⁾	106	56	162	101	41	31	20	51	29	17	137	76	213
Total Schweiz	648	603	1251	602	486	387	223	610	349	156	1035	826	1861
Süddeutschland	27	11	38	27	10	275	244	519	267	202	302	255	557
Übriges Deutschland	17	2	19	16	1	155	43	198	150	34	172	45	217
Österreich-Ungarn	1	1	2	1	1	112	39	151	109	32	113	40	153
Italien	13	7	20	12	3	1300	72	1372	1276	29	1313	79	1392
Frankreich	24	9	33	24	9	18	9	27	18	8	42	18	60
Übrige europ. Staaten	12	7	19	11	3	44	26	70	41	12	56	33	89
Aussereurop. Staaten	12	7	19	10	2	8	5	13	8	1	20	12	32
Ausland ohne näh. Ang.	2	1	3	2	1	3	—	3	3	—	5	1	6
Total Ausland	108	45	153	103	30	1915	438	2353	1872	318	2023	483	2506
Herkunftsart unbek.	61	8	69	60	7	78	8	86	78	5	139	16	155
Zugezogene überhaupt	817	656	1473	765	523	2380	669	3049	2299	479	3197	1325	4522
b. Weggezogene.													
Umgebung ¹⁾	111	106	217	77	34	47	44	91	35	18	158	150	308
Übriger Kanton Zürich	244	200	444	185	113	58	62	120	43	32	302	262	564
Sa. Kanton Zürich	355	306	661	262	147	105	106	211	78	50	460	412	872
Benachbarte Kantone ²⁾	175	218	393	151	165	92	60	152	86	38	267	278	545
Entferntere Kantone ³⁾	198	187	385	163	132	77	57	134	71	40	275	244	519
Entfernteste Kantone ⁴⁾	96	86	182	89	62	58	49	107	50	42	154	135	289
Total Schweiz	824	797	1621	665	506	332	272	604	285	170	1156	1069	2225
Süddeutschland	16	25	41	15	20	118	210	328	88	159	134	235	369
Übriges Deutschland	12	7	19	11	6	95	58	153	87	32	107	65	172
Österreich-Ungarn	6	4	10	6	2	61	40	101	58	23	67	44	111
Italien	12	11	23	12	9	109	51	160	99	30	121	62	183
Frankreich	28	11	39	24	4	38	21	59	35	15	66	32	98
Übrige europ. Staaten	13	8	21	13	7	79	44	123	76	32	92	52	144
Aussereurop. Staaten	15	15	30	12	10	12	7	19	9	3	27	22	49
Ausland ohne näh. Ang.	9	4	13	9	4	—	1	1	—	1	9	5	14
Total Ausland	111	85	196	102	62	512	432	944	452	295	623	517	1140
Wegzugsort unbekannt	74	39	113	72	37	312	81	393	303	66	386	120	506
Weggezog. überhaupt	1009	921	1930	839	605	1156	785	1941	1040	531	2165	1706	3871

¹⁾ Die Gemeinden: Adliswil, Affoltern b. Zeh., Albisrieden, Altstetten, Dübendorf, Hängg, Kilchberg, Küsnacht, Örlikon, Schlieren, Schwamendingen, Seebach, Stallikon, Witikon, Zollikon.

²⁾ Aargau, Zug, Schwyz, Glarus, St. Gallen, Appenzel A.-Rh., Appenzel I.-Rh., Thurgau, Schaffhausen.

³⁾ Baselstadt, Baselland, Solothurn, Bern, Luzern, Unterwalden, Uri, Graubünden.

⁴⁾ Tessin, Wallis, Freiburg, Neuenburg, Waadt, Genf.

Tab. 23.

Vermittlungstätigkeit des städtischen Arbeitsamtes.

Berufsarten	Stellensuchende				Offene Stellen				Besetzte Stellen				Passanten
	übertragen	neue angemeldet			übertragen	neue angemeldet			dauernd	vorübergehend*	zusammen	davon nach auswärts	
		im ganzen	davon sind			im ganzen	davon sind						
			Schweizer	Ausländer			vorübergehend*	von auswärts					
a. Abteilung für Männerarbeit.													
Landwirtschaftl. Arbeiter .	—	12	10	2	1	16	1	8	5	1	6	1	10
Gärtner u. Gärtnerhandlgr.	—	23	18	5	—	14	3	7	5	3	8	4	8
Müller, Bäcker, Konditoren	—	8	5	3	—	2	—	—	1	—	1	—	21
Bierbrauer	—	—	—	—	—	—	—	—	—	—	—	—	4
Schneider	—	30	2	28	1	29	—	12	13	—	13	1	10
Schuhmacher	1	39	4	35	2	26	—	4	21	—	21	3	10
Coiffeure	—	4	3	1	—	5	2	1	—	2	2	—	5
Bautechn., -Zeichner, -Aufs.	—	—	—	—	—	—	—	—	—	—	—	—	—
Steinhauer, Marmoristen .	—	5	3	2	—	1	—	1	—	—	—	—	1
Maurer, Gipser, Zementer	1	23	8	15	3	12	3	6	7	3	10	4	15
Zimmerleute	—	22	12	10	—	12	1	3	8	1	9	2	32
Glaser	—	6	3	3	—	—	—	—	—	—	—	—	4
Maler	—	52	25	27	—	52	7	16	31	7	38	8	11
Dachd., Kaminf., Pflasterer	—	4	3	1	—	—	—	—	—	—	—	—	1
Hafner	—	4	3	1	—	—	—	—	—	—	—	—	1
Säger, Schreiner, Anschläg.)	7	202	86	116	19	115	6	36	94	6	100	25	111
Parketleger, Holzmaschinenf.)													
Drechsler, Holzbildhauer .	—	9	3	6	—	5	—	4	5	—	5	3	14
Küfer	—	11	2	9	—	5	—	—	3	—	3	—	4
Sattler und Tapezierer . .	1	63	26	37	2	50	3	8	37	3	40	8	24
Textilindustriearbeiter . .	—	1	1	—	1	2	—	2	1	—	1	1	6
Kupferschmiede	—	3	1	2	1	1	—	—	1	—	1	1	—
Spengler	—	2	1	1	2	3	—	1	—	—	—	—	8
Schmiede	—	27	9	18	6	12	—	4	12	—	12	5	10
Schlosser	2	70	34	36	2	40	—	12	28	—	28	4	39
Eisen- u. Metallg., Dreher usw.	—	18	10	8	—	9	—	5	7	—	7	3	33
Zuschläger, Schlosserhdgr.	1	14	8	6	—	5	—	—	4	—	4	—	9
Mechaniker, Mühlenmacher .	1	11	4	7	—	4	—	2	2	—	2	1	7
Monteure, Installateure . .	—	42	33	9	5	1	—	—	5	—	5	3	19
Maschinenschrl., Kesselschmiede	—	12	9	3	—	—	—	—	—	—	—	—	28
Wagner	—	15	4	11	3	8	—	6	6	—	6	2	3
Kleinmech., Uhrm., Elektr.	—	4	1	3	—	—	—	—	—	—	—	—	1
Maschinen- und Heizer . .	—	10	8	2	—	4	—	2	4	—	4	2	3
Buchbinder, Papierarbeiter	—	11	5	6	1	7	1	—	6	1	7	1	8
Buchdrucker, Schriftsetzer	—	—	—	—	—	—	—	—	—	—	—	—	1
Lithographen, Steindrucker	—	2	2	—	—	—	—	—	—	—	—	—	—
Kaufm. gebild. Hilfspersonal	—	4	3	1	—	—	—	—	—	—	—	—	—
Magaziner, Packer, Ausläuf.	—	97	74	23	—	45	12	1	20	11	31	—	18
Kellner, Köche, Schenkburshen	—	26	18	8	—	8	—	—	3	—	3	—	26
Fahrknechte, Fuhrleute . .	3	39	29	10	1	15	—	2	9	—	9	1	29
Hausknechte, Hausburschen	—	13	9	4	—	9	—	—	7	—	7	—	15
Tagelöhner, Handlgr., Erdarb.	2	358	237	121	3	414	230	12	172	226	398	6	113
Andere Berufe	—	2	1	1	—	2	2	—	—	2	2	—	7
Lehrlinge aller Berufe . .	—	11	9	2	—	5	—	—	5	—	5	—	—
Zusammen	19	1309	726	583	53	938	271	155	522	266	788	89	669
März 1907	36	1022	594	428	35	967	175	266	425	174	599	56	381

* Als vorübergehend angebotene und vermittelte Beschäftigung gilt solche, die weniger als 6 Tage dauert.

Tab. 23 (Schluss). **Vermittlungstätigkeit des städtischen Arbeitsamtes.**

Berufsarten	Stellensuchende				Offene Stellen				Besetzte Stellen			Passanten	
	übertragen	neue angemeldet			übertragen	neue angemeldet			dauernd	vorübergehend*	zusammen		davon nach auswärts
		im ganzen	Schweizer	Ausländer		im ganzen	vorübergehend*	von auswärts					
b. Abteilung für Frauenarbeit.													
Landwirtsch. Arbeiterinnen	—	—	—	—	—	—	—	—	—	—	—	—	
Fabrik- u. gewerbliche Arb.	2	50	33	17	2	49	14	4	26	12	38	—	
darunter (Arb. d. Bekleidungs-gew.)	—	9	6	3	2	13	2	2	7	—	7	—	
Glätterinnen	2	17	13	4	—	18	12	1	7	12	19	—	
Textilindustrie - Arbeit.	—	1	—	1	—	3	—	—	3	—	3	—	
Arb. in Buchdr. u. Buchb.	—	12	7	5	—	7	—	1	5	—	5	—	
Hilfspersonal im Handel . . .	—	9	7	2	—	4	—	—	4	—	4	—	
Wirtschaftspersonal	2	26	9	17	5	28	—	9	13	—	13	1	
Häusliche Dienstboten	1	68	31	37	1	134	2	22	36	1	37	3	
Aushilfe in Haushalt und Wirtschaft .	1	17	9	8	—	27	—	7	8	—	8	—	
Andere Berufe	—	1	—	1	—	5	—	2	1	—	1	—	
Lehrtöchter aller Berufe	—	2	2	—	—	1	—	—	1	—	1	—	
Zusammen	6	173	91	82	8	248	16	44	89	13	102	4	
März 1907	10	190	107	83	15	287	30	52	75	19	94	7	
Wasch- u. Putzfrauen (März 1908)	—	—	—	—	—	1080	—	—	—	—	1041	—	
(„ 1907)	—	—	—	—	—	1011	—	—	—	—	991	—	

Tab. 24. **Vermittlungstätigkeit der privaten Stellenvermittlungsbureaux.**

Berufsgruppen	Stellensuchende				Offene Stellen				Besetzte Stellen		Beherbergte Stellen-suchende
	übertragen	neu angemeldet			übertragen	neu angemeldet			im ganzen	nach auswärts	
		a ¹⁾	b ¹⁾	a		b	a	b			
a. Gemeinnützige Bureaux.											
Dienstboten	72	13	481	68	158	34	733	134	292	44	.
Wirtschaftspersonal	2	1	16	3	9	3	20	10	11	2	.
Andere	19	5	18	8	8	6	4	4	5	2	.
Zusammen	93	19	515	79	175	43	757	148	308	48	335
März 1907	113	46	464	132	232	50	809	160	258	49	310
b. Gewerbsmässige Bureaux.											
Dienstboten	98	14	114	15	143	30	274	45	60	3	.
Wirtschaftspersonal	772	342	1093	477	828	535	1402	858	483	270	.
Andere	19	13	68	21	13	10	63	52	46	38	.
Zusammen	889	369	1275	513	984	575	1739	955	589	311	35
März 1907	961	404	1169	578	1163	705	1934	1100	566	331	50
c. Sämtliche Bureaux.											
Dienstboten	170	27	595	83	301	64	1007	179	352	47	.
Wirtschaftspersonal	774	343	1109	480	837	538	1422	868	494	272	.
Andere	38	18	86	29	21	16	67	56	51	40	.
Zusammen	982	388	1790	592	1159	618	2496	1103	897	359	370
März 1907	1074	450	1633	710	1395	755	2743	1260	824	380	360

1) a = im ganzen, b = von auswärts.

Tab. 25.

Städtischer Wohnungsnachweis.

Stadtkreis	Vorgang	Wohnungen bestehend aus Zimmern							Total Woh-nun-gen	Gewerbl. Räume		Einzel-zimmer		Total Miet-objekte
		1	2	3	4	5	6	7 u. mehr		ohne W.	mit W.	möb-liert	un-möbl.	
I	Übertrag vom Vormonat	—	1	3	7	16	10	6	43	91	—	27	6	167
	Neu angemeldet	4	4	3	6	5	3	2	27	21	1	22	4	75
	Abgemeldet	3	4	5	7	8	4	4	35	22	—	30	6	93
	Vom W'nachweis vermiet.	3	4	4	5	3	—	1	20	6	—	.	.	26
	Rest am Ende d. Mts. . .	1	1	1	6	13	9	4	35	90	1	19	4	149
	Davon sofort beziehbar .	1	1	—	1	8	7	1	19	75	—	19	3	116
II	Übertrag vom Vormonat	—	3	—	4	7	3	2	19	13	1	11	2	46
	Neu angemeldet	—	1	1	7	2	1	2	14	2	—	3	1	20
	Abgemeldet	—	4	1	4	5	2	1	17	1	—	7	—	25
	Vom W'nachweis vermiet.	—	2	—	1	2	—	—	5	—	—	.	.	5
	Rest am Ende d. Mts. . .	—	—	—	7	4	2	3	16	14	1	7	3	41
	Davon sofort beziehbar .	—	—	—	4	2	2	1	9	14	1	7	3	34
III	Übertrag vom Vormonat	2	3	5	6	6	2	1	25	42	9	32	21	129
	Neu angemeldet	14	11	16	12	2	—	—	55	7	2	19	6	89
	Abgemeldet	13	11	17	14	7	1	1	64	7	8	31	19	129
	Vom W'nachweis vermiet.	8	7	12	9	5	—	1	42	2	5	.	.	49
	Rest am Ende d. Mts. . .	3	3	4	4	1	1	—	16	42	3	20	8	89
	Davon sofort beziehbar .	3	2	—	1	—	1	—	7	9	2	20	8	46
IV	Übertrag vom Vormonat	1	3	30	33	17	8	2	94	13	1	30	8	146
	Neu angemeldet	1	8	19	10	8	4	1	51	13	—	26	10	100
	Abgemeldet	2	9	29	17	8	4	—	69	6	1	27	4	107
	Vom W'nachweis vermiet.	1	5	16	8	3	2	—	35	—	1	.	.	36
	Rest am Ende d. Mts. . .	—	2	20	26	17	8	3	76	20	—	29	14	139
	Davon sofort beziehbar .	—	2	5	21	12	6	3	49	19	—	29	11	108
V	Übertrag vom Vormonat	—	5	5	23	14	12	12	71	24	3	55	5	158
	Neu angemeldet	4	4	15	15	15	6	1	60	9	3	12	6	90
	Abgemeldet	4	8	16	14	10	2	5	59	7	3	37	4	110
	Vom W'nachweis vermiet.	2	7	9	7	7	—	—	32	1	—	.	.	33
	Rest am Ende d. Mts. . .	—	1	4	24	19	16	8	72	26	3	30	7	138
	Davon sofort beziehbar .	—	—	—	14	9	10	6	39	24	2	30	7	102
Stadt	Übertrag vom Vormonat	3	15	43	73	60	35	23	252	183	14	155	42	646
	Neu angemeldet	23	28	54	50	32	14	6	207	52	6	82	27	374
	Abgemeldet	22	36	68	56	38	13	11	244	43	12	132	33	464
	Vom W'nachweis vermiet.	14	25	41	30	20	2	2	134	9	6	.	.	149
	Rest am Ende d. Mts. . .	4	7	29	67	54	36	18	215	192	8	105	36	556
	Davon sofort beziehbar .	4	5	5	41	31	26	11	123	141	5	105	32	406
März 1907	Übertrag vom Vormonat	—	8	22	27	35	30	20	142	133	18	.	.	293
	Neu angemeldet	4	16	22	27	18	8	8	103	28	9	.	.	140
	Abgemeldet	4	20	39	43	29	14	8	157	42	18	.	.	217
	Vom W'nachweis vermiet.	3	14	18	17	10	3	3	68	12	5	.	.	85
	Rest am Ende d. Mts. . .	—	4	5	11	24	24	20	88	119	9	.	.	216
	Davon sofort beziehbar .	—	1	2	2	12	11	12	40	105	6	.	.	151

Tab. 26. Handänderungen von Liegenschaften nach Stadtkreisen.

Liegenschaften		I	II	III	IV	V	Stadt
a. Sämtliche Handänderungen.							
Anzahl	bebaut . . .	22	7	25	9	19	82
	unbebaut . . .	—	3	11	9	2	25
	zusammen	22	10	36	18	21	107
Fläche, m ²	bebaut . . .	5,614	3,033	145,285	4,349	14,172	172,453
	unbebaut . . .	—	34,869	13,163	12,665	2,404	63,101
	zusammen	5,614	37,902	158,448	17,014	16,576	235,554
Umsatz- summe, Fr.	bebaut . . .	3,115,000	863,500	1,763,920	510,500	1,960,610	8,213,530
	unbebaut . . .	—	255,715	304,140	140,222	58,885	758,962
	zusammen	3,115,000	1,119,215	2,068,060	650,722	2,019,495	8,972,492
b. Handänderungen durch freihändigen Verkauf.							
Anzahl	bebaut . . .	19	7	21	6	18	71
	unbebaut . . .	—	3	3	6	2	14
	zusammen	19	10	24	12	20	85
Fläche, m ²	bebaut . . .	4,078	3,033	144,461	3,275	13,909	168,756
	unbebaut . . .	—	34,869	3,895	12,640	2,404	53,808
	zusammen	4,078	37,902	148,356	15,915	16,313	222,564
Umsatz- summe, Fr.	bebaut . . .	2,325,000	863,500	1,652,384	361,000	1,909,000	7,110,884
	unbebaut . . .	—	255,715	259,127	139,178	58,885	712,905
	zusammen	2,325,000	1,119,215	1,911,511	500,178	1,967,885	7,823,789

Die (in den Hauptzahlen inbegriffenen) Zahlen in Klammern bedeuten Fälle ohne Angabe der Umsatzsumme.

Tab. 27.

Strassenbahn- und Seilbahnverkehr.

Bezeichnung der Bahn		Be- triebs- länge, km	Geleistete Wagen- Kilometer	Zahl der beförderten Personen	Betriebseinnahmen		
					im ganzen Fr.	pro Wagen- Kilometer Cts.	Bahn- Kilometer Fr.
Städtische Strassenbahn	März 1908	28,664	461,499	1,883,327	227,784	49,3	7,948
	" 1907		417,121	1,712,452	207,346	49,7	7,300
Albisgütli-Bahn	" 1908	1,118	3,317	1,746	336	10,1	300
	" 1907	—	—	—	—	—	—
Strassenb. Zch.- Örlikon-Seebach	" 1908	7,59	63,404	265,810	31,439	49,5	4,142
	" 1907	"	60,238	220,546	27,841	46,2	3,667
Strassenbahn Zürich-Höngg	" 1908	3,01	8,949	28,103	3,962	44,3	1,316
	" 1907	"	8,290	27,100	3,781	45,6	1,260
Limmattal- Strassenbahn	" 1908	12,01	27,835	81,661	8,845	31,8	737
	" 1907	"	28,613	72,246	8,515	29,8	709
Dolder-Seilbahn	" 1908	0,80	.	11,977	2,224	.	27,800
	" 1907	"	.	11,334	2,169	.	27,113
Seilbahn Rigiviertel	" 1908	0,234	.	10,124	1,109	.	3,876
	" 1907	"	.	10,047	1,197	.	4,215
Seilbahn Polytechnikum	" 1908	0,163	.	34,294	2,297	.	14,093
	" 1907	"	.	35,617	2,348	.	14,406

Monats-Berichte

des

Statistischen Amtes der Stadt Zürich.

16. Jahrgang. No. 4

April

1908.

Inhalt:

Meteorologisches	Tab. 1	Zu- und Wegzüge	Tab. 19—22
Bewegung u. Stand der Bevölk.	" 2—3	Städtisches Arbeitsamt	" 23
Eheschliessungen	" 4—6	Private Stellenvermittlung	" 24
Geburten	" 7—9	Städtischer Wohnungsnachweis	" 25
Sterbefälle u. Verhältniszahlen	" 10—16	Handänderungen v. Liegenschaften	Tab. 26
Umzüge und Fremdenverkehr	" 17—18	Strassenbahn- und Seilbahnverkehr	" 27

Meteorologisches.

Tab. 4. Mitgeteilt von der Schweiz. Meteorolog. Zentralanstalt Zürich.

Tag	Temperatur in C°				Abweich. v. Nor- mal- stand	Baro- meter- stand, Mittel	Relat. Feuch- tigkeit, Mittel	Nieder- schlags- höhe, mm	Sonnen- schein- dauer, Stunden	Bemerkungen
	mitteleurop. morgens 7 ¹ / ₂ h.	Zeit mit- tags 1 ¹ / ₂ h.	abends 9 ¹ / ₂ h.	Tages- mittel						
1	4.6	6.5	2.6	4.6	-2.0	715.7	76.3	11.0	2.8	a ●, II *
2	2.4	7.0	4.3	4.6	-2.1	22.1	79.3	—	—	n ●, I *
3	3.8	12.1	6.0	7.3	0.4	20.6	71.3	0.9	3.9	n ●
4	5.9	6.6	3.6	5.4	-1.6	18.4	74.3	1.6	4.9	a ●
5	2.5	5.4	2.2	3.4	-3.7	12.6	82.3	12.2	—	p ●*, n *
6	1.0	2.3	2.4	1.9	-5.4	13.1	95.3	6.2	—	a ●*
7	1.6	1.6	3.2	2.1	-5.3	13.9	92.7	3.5	0.3	a ●*
8	2.4	4.0	3.3	3.2	-4.3	14.8	97.3	9.8	—	● a und p
9	3.2	6.5	2.4	4.0	-3.3	14.7	76.7	—	1.6	
10	2.3	8.8	6.2	5.8	-2.0	15.6	70.3	0.7	2.2	n ●
11	4.8	11.0	4.3	6.7	-1.2	14.6	84.0	7.3	1.1	p ☐ ●
12	2.2	11.7	7.2	7.0	-1.1	14.4	75.7	—	7.0	
13	5.6	10.4	4.7	6.9	-1.3	15.9	71.3	—	2.8	
14	3.2	9.3	6.0	6.3	-2.1	16.5	72.3	—	4.2	
15	5.8	13.8	9.2	9.6	1.1	17.6	73.3	—	8.0	
16	7.4	16.2	11.6	11.7	3.1	18.1	65.3	—	10.0	
17	8.0	19.3	12.6	13.3	4.5	15.2	61.3	—	12.6	
18	7.8	9.6	7.2	8.2	-0.7	09.2	78.0	3.0	0.6	n ●
19	1.2	4.0	1.6	2.3	-6.7	07.1	76.7	4.1	0.7	* a und p
20	0.8	4.8	0.4	2.0	-7.2	07.8	79.7	5.2	3.2	* a und p
21	-0.2	1.6	1.9	1.1	-8.2	14.3	73.0	0.6	2.4	p *
22	1.0	8.4	3.3	4.2	-5.3	17.2	67.3	—	5.8	
23	3.6	14.2	6.4	8.1	-1.5	14.7	52.7	—	11.1	
24	8.0	12.1	5.7	8.6	-1.1	09.0	70.3	4.6	0.3	n ●
25	4.5	8.9	4.0	5.8	-4.1	10.5	76.0	3.1	2.0	n ●
26	3.0	11.0	5.1	6.4	-3.6	17.0	51.0	—	11.7	
27	5.2	7.2	6.2	6.2	-3.9	17.3	82.3	5.7	—	● a und p
28	9.0	19.7	12.6	13.8	3.5	15.4	66.7	1.7	8.0	n ●
29	10.1	13.8	8.8	10.9	0.5	21.3	69.0	0.3	7.3	p ●
30	8.3	13.4	9.6	10.4	-0.1	25.6	63.7	—	9.2	
31	—	—	—	—	—	—	—	—	—	—
Mittel	4.3	9.4	5.5	6.4	-2.0	715.3	74.2	81.5	123.7	—

Zeichenerklärung: a = Vormittags, p = Nachmittags, I = Vorm. früh, II = Mittags, III = Abends, n = Nachts, ● = Regen, * = Schnee, ☐ = Gewitter, ▲ = Hagel.

Tab. 2. **Bewegung der Wohnbevölkerung nach Heimatsgruppen.**

Elemente der Bewegung	Städtzürcher			Übrige Zürcher			Übrige Schweizer		
	m.	w.	zus.	m.	w.	zus.	m.	w.	zus.
Bestand Anfang April . . .	16676	19617	36293	13389	15832	29221	26270	28271	54541
Lebendgeborene	20	22	42	25	29	54	55	67	122
Gestorbene	33	23	56	24	21	45	36	40	76
Geburtenüberschuss	-13	-1	-14	1	8	9	19	27	46
Zugezogene	135	133	268	269	281	550	746	658	1404
Weggezogene	130	81	211	256	239	495	598	598	1196
Mehr-Zu-oder-Wegzug (-)	5	52	57	13	42	55	148	60	208
Geb.+Wandrgs.-Überschuss	-8	51	43	14	50	64	167	87	254
Zuwachs { Einbürgerung . . .	110	95	205	-60	-54	-114	-12	-5	-17
od. Abgang { Eheschliessung . . .	-	5	5	-	-12	-12	-	17	17
durch { Legitimation . . .	1	-1	-	-1	-	-1	-	-2	-2
Zu- oder Abnahme (-)	103	150	253	-47	-16	-63	155	97	252
Bestand Ende April	16779	19767	36546	13342	15816	29158	26425	28368	54793

Elemente der Bewegung	Schweizerbürger überhaupt			Deutsche			Österreich-Ungarn		
	m.	w.	zus.	m.	w.	zus.	m.	w.	zus.
Bestand Anfang April . . .	56335	63720	120055	16913	19477	36390	3736	3196	6932
Lebendgeborene	100	118	218	34	51	85	6	12	18
Gestorbene	93	84	177	22	21	43	5	6	11
Geburtenüberschuss	7	34	41	12	30	42	1	6	7
Zugezogene	1150	1072	2222	701	559	1260	234	112	346
Weggezogene	984	918	1902	459	433	892	118	92	210
Mehr-Zu-oder-Wegzug (-)	166	154	320	242	126	368	116	20	136
Geb.+Wandrgs.-Überschuss	173	188	361	254	156	410	117	26	143
Zuwachs { Einbürgerung . . .	38	36	74	-29	-28	-57	-2	-	-2
od. Abgang { Eheschliessung . . .	-	10	10	-	-18	-18	-	1	1
durch { Legitimation . . .	-	-3	-3	-1	-1	-	-	-	-
Zu- oder Abnahme (-)	211	231	442	224	111	335	115	27	142
Bestand Ende April	56546	63951	120497	17137	19588	36725	3851	3223	7074

Elemente der Bewegung	Italiener			Übrige Ausländer			Ausländer uberh.		
	m.	w.	zus.	m.	w.	zus.	m.	w.	zus.
Bestand Anfang April . . .	6230	3164	9394	2541	2038	4579	29420	27875	57295
Lebendgeborene	16	16	32	2	4	6	58	83	141
Gestorbene	4	4	8	1	-	1	32	31	63
Geburtenüberschuss	12	12	24	1	4	5	26	52	78
Zugezogene	1045	119	1164	177	90	267	2157	880	3037
Weggezogene	319	81	400	128	61	189	1024	667	1691
Mehr-Zu-oder-Wegzug (-)	726	38	764	49	29	78	1133	213	1346
Geb.+Wandrgs.-Überschuss	738	50	788	50	33	83	1159	265	1424
Zuwachs { Einbürgerung . . .	-	-	-	7	8	15	-38	-36	-74
od. Abgang { Eheschliessung . . .	-	4	4	-	3	3	-	-10	-10
durch { Legitimation . . .	1	2	3	-	-	-	-	3	3
Zu- oder Abnahme (-)	739	56	795	43	28	71	1121	222	1343
Bestand Ende April	6969	3220	10189	2584	2066	4650	30541	28097	58638

Die Differenz zwischen der Summe der Schweizerbürger und Ausländer und der Gesamtbevölkerung (vgl. Tab. 3 und 19) rührt her von Sterbefällen mit unbekannter Heimat.

Tab. 3. **Stand der Wohnbevölkerung nach Stadtkreisen.**

Zeitpunkt	I	II	III	IV	V	Stadt
Zählung am 1. XII. 1900 . . .	25,920	13,440	58,901	17,344	35,098	150,703
Berechnung auf 1. I. 1903 . . .	25,067	15,692	72,733	22,809	41,136	177,437
" " 31. III. 1908 . . .	24,763	15,683	73,263	22,770	40,850	177,329
" " 30. IV. 1908 . . .	24,783	15,819	73,978	23,244	41,289	179,113

Tab. 4. **Die Eheschliessenden nach dem Trauungs- und Wohnort.**

Monat	In Zürich					Auswärts				Total		Eheschliessungen auf 1000 Einwohner	
	geschlossene Ehen nach d. Wohnort d. Eheschliessenden										Mann		Frau
	Beide in Zürich	Mann in Zürich Frau auswärts	Frau in Zürich Mann auswärts	Beide auswärts	Zusammen in Zürich geschlossene Ehen	Beide in Zürich	Mann in Zürich Frau auswärts	Frau in Zürich Mann auswärts	Zusammen auswärts geschlossene Ehen	wohnhafte in Zürich			
April . . .	200	27	19	3	249	5	19	11	35	252	235	16,87	
April 1907 . . .	166	26	15	3	210	4	34	22	60	230	207	13,72	

Tab. 5. **Die Eheschliessenden nach der Heimat.**

Heimat des Mannes	Heimat der Frau									Total Männer
	Stadt Zürich	Übriger Kanton Zürich	Übrige Schweiz	Schweiz überhaupt	Deutsches Reich	Österreich- Ungarn	Italien	Übriges Ausland	Ausland überhaupt	
Stadt Zürich	11	12	11	34	3	—	—	1	4	38
Übriger Kanton Zürich	4	17	15	36	11	—	—	1	12	48
Übrige Schweiz	14	26	36	76	15	—	—	—	15	91
Schweiz	29	55	62	146	29	—	—	2	31	177
Deutsches Reich	3	3	11	17	32	4	—	—	36	53
Österreich-Ungarn	—	—	—	—	5	1	—	—	6	6
Italien	1	1	—	2	2	—	4	—	6	8
Übriges Ausland	—	1	1	2	3	—	—	2	5	7
Ausland	4	5	12	21	42	5	4	2	53	74
Total Frauen	33	60	74	167	71	5	4	4	84	251

Tab. 6. **Die Eheschliessenden nach dem Familienstand.**

Familienstand des Mannes	Familienstand der Frau			Total Männer
	ledig	verwitwet	geschieden	
ledig	201	3	8	212
verwitwet	7	3	1	11
geschieden	17	8	3	28
Total Frauen	225	14	12	251

Die Geborenen.

Tab. 7—8.

Stadtkreise	Lebendgeborene							Totgeborene						Geborene überhaupt
	ehelich		unehelich		überhaupt			ehelich		unehelich		überhaupt		
	m.	w.	m.	w.	m.	w.	zus.	m.	w.	m.	w.	zus.		

Tab. 7.

a. In Zürich Geborene überhaupt.

Stadtkreis I	21	17	2	8	23	25	48	—	—	—	—	—	—	—	48
" II	7	15	—	1	7	16	23	—	1	—	—	—	1	1	24
" III	71	86	8	18	79	104	183	3	1	—	1	3	2	5	188
" IV	35	37	5	7	40	44	84	2	1	—	1	2	2	4	88
" V	30	37	2	4	32	41	73	1	—	—	—	1	—	1	74
Ganze Stadt	164	192	17	38	181	230	411	6	3	—	2	6	5	11	422
April 1907	179	170	38	25	217	195	412	5	4	2	1	7	5	12	424

b. In der Wohnbevölkerung Geborene.

Stadtkreis I	21	17	3	8	24	25	49	—	—	—	—	—	—	—	49
" II	7	15	1	1	8	16	24	—	1	—	—	—	1	1	25
" III	71	86	8	18	79	104	183	3	1	—	1	3	2	5	188
" IV	16	19	2	2	18	21	39	—	—	—	—	—	—	—	39
" V	26	31	3	4	29	35	64	1	—	—	—	1	—	1	65
Ganze Stadt	141	168	17	33	158	201	359	4	2	—	1	4	3	7	366
April 1907	157	144	31	21	188	165	353	5	4	2	1	7	5	12	365

c. In Zürich geborene Ortsfremde.

Stadtkreis I	—	—	—	—	—	—	—	—	—	—	—	—	—	—	—
" II	—	—	—	—	—	—	—	—	—	—	—	—	—	—	—
" III	—	—	—	—	—	—	—	—	—	—	—	—	—	—	—
" IV	19	19	3	5	22	24	46	2	1	—	1	2	2	4	50
" V	4	7	—	—	4	7	11	—	—	—	—	—	—	—	11
Ganze Stadt	23	26	3	5	26	31	57	2	1	—	1	2	2	4	61
April 1907	23	26	7	4	30	30	60	—	—	—	—	—	—	—	60

d. Von der Wohnbevölkerung auswärts Geborene.

Ganze Stadt	—	2	3	—	3	2	5	—	—	—	—	—	—	—	5
April 1907	1	—	—	—	1	—	1	—	—	—	—	—	—	—	1

Tab. 8.

a. In der Wohnbevölkerung geborene Schweizerbürger.

Stadtkreis I	13	9	2	2	15	11	26	—	—	—	—	—	—	—	26
" II	5	8	—	—	5	8	13	—	1	—	—	—	1	1	14
" III	43	54	4	14	47	68	115	2	1	—	1	2	2	4	119
" IV	13	15	—	—	13	15	28	—	—	—	—	—	—	—	28
" V	18	15	2	1	20	16	36	1	—	—	—	1	—	1	37
Ganze Stadt	92	101	8	17	100	118	218	3	2	—	1	3	3	6	224
April 1907	94	96	19	10	113	106	219	3	3	1	1	4	4	8	227

b. In der Wohnbevölkerung geborene Ausländer.

Stadtkreis I	8	8	1	6	9	14	23	—	—	—	—	—	—	—	23
" II	2	7	1	1	3	8	11	—	—	—	—	—	—	—	11
" III	28	32	4	4	32	36	68	1	—	—	—	1	—	1	69
" IV	3	4	2	2	5	6	11	—	—	—	—	—	—	—	11
" V	8	16	1	3	9	19	28	—	—	—	—	—	—	—	28
Ganze Stadt	49	67	9	16	58	83	141	1	—	—	—	1	—	1	142
April 1907	63	48	12	11	75	59	134	2	1	—	—	2	1	3	137

Tab. 9. In Anstalten Geborene nach dem Wohnort der Mütter.

Wohnort der Mütter	Lebendgeborene									Totgeborene						Geborene überhaupt
	ehelich			unehelich			überhaupt			ehelich		unehelich		überhaupt		
	m.	w.		m.	w.		m.	w.	zus.	m.	w.	m.	w.	zus.		
a. Kantonale Frauenklinik.																
Stadt Zürich .	28	41	8	17	36	58	94	3	—	—	1	3	1	4	98	
Auswärts . .	19	18	3	5	22	23	45	2	1	—	1	2	2	4	49	
Zusammen	47	59	11	22	58	81	139	5	1	—	2	5	3	8	147	
b. Schweiz. Pflegerinnenschule mit Frauenspital.																
Stadt Zürich .	9	9	—	1	9	10	19	—	—	—	—	—	—	—	19	
Auswärts . .	4	7	—	—	4	7	11	—	—	—	—	—	—	—	11	
Zusammen	13	16	—	1	13	17	30	—	—	—	—	—	—	—	30	

Tab. 10—11. Die Gestorbenen (ohne Totgeborene).

Stadtkreise Heimat Geburtsort	In Zürich Gestorbene überhaupt			In der Wohn- bevölkerung Gestorbene			In Zürich gestorbene Ortsfremde			Von der Wohn- bevölkerung aus- wärts Gestorbene		
	m.	w.	zus.	m.	w.	zus.	m.	w.	zus.	m.	w.	zus.

Tab. 10. Nach Heimat und Stadtkreisen.

Gestorbene Schweizer- bürger	I	14	10	24	13	10	23	1	—	1	—	—	—
	II	4	5	9	4	5	9	—	—	—	—	—	—
	III	29	30	59	35	32	67	—	—	—	6	2	8
	IV	18	14	32	17	12	29	1	2	3	—	—	—
	V	43	32	75	24	25	49	21	8	29	2	1	3
Ganze Stadt	108	91	199	93	84	177	23	10	33	8	3	11	
April 1907	103	86	189	81	76	157	22	10	32	7	1	8	
Gestorbene Ausländer	I	6	8	14	5	8	13	1	—	1	—	—	—
	II	—	1	1	—	1	1	—	—	—	—	—	—
	III	17	17	34	17	16	33	—	1	1	—	—	—
	IV	3	5	8	4	4	8	—	1	1	1	—	1
	V	8	4	12	6	2	8	2	2	4	—	—	—
Ganze Stadt	34	35	69	32	31	63	3	4	7	1	—	1	
April 1907	46	26	72	41	23	64	5	3	8	—	1	1	
Gestorbene überhaupt	I	20	18	38	18	18	36	2	—	2	—	—	—
	II	4	6	10	4	6	10	—	—	—	—	—	—
	III	46	47	93	52	48	100	—	1	1	6	2	8
	IV	*22	19	*41	*22	16	*38	1	3	4	1	—	1
	V	51	36	87	30	27	57	23	10	33	2	1	3
Ganze Stadt	*143	126	*269	*126	115	*241	26	14	40	9	3	12	
April 1907	149	112	261	129	101	230	27	13	40	7	2	9	

Tab. 11. Nach dem Geburtsort.

In Zürich Geborene	49	48	97	48	46	94	2	2	4	1	—	1
Auswärts Geborene	93	77	170	77	68	145	24	12	36	8	3	11
Geburtsort unbekannt .	1	1	2	1	1	2	—	—	—	—	—	—

* darunter 1 mit unbekannter Heimat.

Tab. 12. In Anstalten Gestorbene nach ihrem frühern Wohnort.

Früherer Wohnort der Gestorbenen	Kantons- spital		Kant. Frauen- klinik		Irrenheil- anstalt Burghölzli		Kranken- asyl Neu- münster		Schwestern- haus zum Roten Kreuz		Theo- dosianum	
	m.	w.	m.	w.	m.	w.	m.	w.	m.	w.	m.	w.
Stadt Zürich . . .	15	12	1	3	—	—	4	2	—	1	2	1
Auswärts	14	6	1	3	2	—	1	1	1	—	3	—
Zusammen	29	18	2	6	2	—	5	3	1	1	5	1

Früherer Wohnort der Gestorbenen	Kinder- spital Hot- tingen		Schweiz. Pfleger- innen- schule		Städt. Not- kranken- stube		Andere öffentl. Anstalten		Privat- An- stalten		Total in Anstalten Gestorbene		
	m.	w.	m.	w.	m.	w.	m.	w.	m.	w.	m.	w.	zus.
Stadt Zürich . . .	—	1	—	1	2	—	—	2	1	1	25	24	49
Auswärts	1	2	—	1	—	—	—	—	—	—	23	13	36
Zusammen	1	3	—	2	2	—	—	2	1	1	48	37	85

Tab. 13. Die Gestorbene nach Todesursachen und Stadtkreisen.

Todesursachen	In der Wohnbevölkerung Gestorbene								Orts- fremde	Aus- wärts			
	nach Stadtkreisen					Ganze Stadt					April 1907	Gestorbene	
	I	II	III	IV	V	m.	w.	zus.	m.	w.			
Masern	—	—	3	2	—	2	3	5	—	—	—	—	
Scharlach	—	—	1	—	—	—	1	1	—	1	—	—	
Diphtherie und Croup	1	—	—	—	—	—	1	1	1	1	—	—	
Keuchhusten	—	—	—	—	—	—	—	—	1	—	—	—	
Rotlauf	1	—	1	—	—	1	1	2	1	—	—	—	
Unterleibstypus	—	—	1	1	—	2	—	2	1	—	1	—	
Kindbettfieber	—	1	—	—	—	—	1	1	1	—	—	—	
Influenza	—	1	5	1	—	3	4	7	4	—	—	—	
Croupöse Lungenentzündg.	1	—	4	3	5	8	5	13	9	3	1	—	
Tuberkulose der Lungen	2	2	12	4	8	14	14	28	38	5	1	3	2
„ „ Hirnhaut and. Organe	1	—	4	—	—	4	1	5	5	1	3	1	—
Andere übertragbare Krankheiten	—	—	2	2	1	3	2	5	3	1	1	—	—
Krankh. d. Verdauungsorg. darunter Brechdurchfall	3	—	10	1	6	7	13	20	13	2	—	—	—
Krankh. d. Atmungsorgane	1	1	15	—	4	11	10	21	22	—	1	—	—
Krankh. d. Kreislauforgane	6	—	7	9	10	18	14	32	43	3	1	—	1
Hirnschlag	1	1	1	2	2	2	5	7	4	—	—	—	—
Krebs	2	1	10	1	2	8	8	16	16	2	2	—	—
Lebensschwäche	—	1	3	1	2	3	4	7	—	—	—	—	—
Altersschwäche	4	2	1	2	6	7	8	15	8	—	—	1	—
Unfall	1	—	5	1	4	10	1	11	10	1	—	1	—
Selbstmord	1	—	1	3	2	6	1	7	3	2	—	—	—
Fremde strafbare Handlg.	1	—	—	—	—	—	1	1	—	—	—	—	—
Andere Todesursachen	9	—	12	3	4	15	13	28	35	6	2	1	—
Zusammen	35	11	100	38	57	126	115	241	26	14	9	3	
April 1907	31	16	106	19	58	129	101	230	230	27	13	7	2

Tab. 14.

Die Gestorbenen nach dem Alter.

Altersjahre	In der Wohnbevölkerung Gestorbene nach											Auswärts Gestorbene	Ortsfremde Gestorbene	
	Stadtkreisen					Ganze Stadt	Heimat			Geburtsort				
	I	II	III	IV	V		Schweiz	Ausland	unbekannt	Stadt Zürich	auswärts			unbekannt
0—1 im ganzen	4	1	28	3	6	42	23	19	—	41	1	—	—	4
davon unehelich	1	1	4	—	1	7	3	4	—	7	—	—	—	—
1—5	1	—	10	3	1	15	9	6	—	12	3	—	—	1
5—15	1	—	6	1	1	9	6	3	—	7	2	—	—	1
15—20	1	—	2	2	1	6	1	5	—	4	2	—	—	1
20—30	3	2	8	4	3	20	15	5	—	7	13	—	4	6
30—40	3	1	7	4	5	20	15	5	—	4	16	—	2	3
40—50	4	—	11	3	10	28	20	8	—	—	28	—	2	8
50—60	3	1	9	5	8	26	19	6	1	9	16	1	—	7
60—70	5	1	9	6	5	26	24	2	—	4	22	—	1	8
70—80	8	3	8	4	13	36	33	3	—	6	30	—	3	1
über 80	2	1	2	3	4	12	12	—	—	—	12	—	—	—
unbekannt	1	—	—	—	—	1	—	1	—	—	1	—	—	—
Zusammen	36	10	100	38	57	241	177	63	1	94	145	2	12	40

Die Gestorbenen (in der Wohnbev.) nach Todesursachen und Alter.

Tab. 15.

Todesursachen	0	1	2	5	10	15	20	30	40	50	60	70	über	unbekannt
	bis 1	bis 2	bis 5	bis 10	bis 15	bis 20	bis 30	bis 40	bis 50	bis 60	bis 70	bis 80	80 J.	
Masern	1	3	1	—	—	—	—	—	—	—	—	—	—	—
Scharlach	1	—	—	—	—	—	—	—	—	—	—	—	—	—
Diphtherie und Croup	—	—	1	—	—	—	—	—	—	—	—	—	—	—
Keuchhusten	—	—	—	—	—	—	—	—	—	—	—	—	—	—
Rotlauf	—	—	—	—	—	—	—	—	1	—	—	1	—	—
Unterleibstypus	—	—	—	—	—	—	2	—	—	—	—	—	—	—
Kindbettfieber	—	—	—	—	—	—	1	—	—	—	—	—	—	—
Influenza	1	1	—	—	—	—	—	—	1	—	1	2	1	—
Croupöse Lungenentzündung	2	—	1	—	—	—	—	1	1	2	3	3	—	—
Tuberkulose der Lungen	—	—	—	—	2	4	4	7	7	4	—	—	—	—
„ „ Hirnhaut	2	—	1	1	—	—	1	—	—	—	—	—	—	—
„ „ and. Organe	—	1	—	2	—	1	—	—	—	1	—	—	—	—
Andere übertragb. Krankheiten	1	—	2	—	—	—	—	—	2	—	—	—	—	—
Krankh. der Verdauungsorgane	8	—	—	1	—	—	4	2	3	—	—	—	—	—
darunter Brechdurchfall	7	—	—	—	—	—	—	—	—	—	—	—	—	—
Krankh. der Atmungsorgane	7	3	—	—	—	—	—	—	1	4	1	3	1	1
Krankh. der Kreislauforgane	1	—	—	—	2	—	1	1	4	4	9	6	4	—
Hirnschlag	—	—	—	—	—	—	—	—	1	—	3	3	—	—
Krebs	—	—	—	—	—	—	—	1	2	4	4	5	—	—
Lebensschwäche	7	—	—	—	—	—	—	—	—	—	—	—	—	—
Altersschwäche	—	—	—	—	—	—	—	—	—	—	—	9	6	—
Unfall	—	—	1	—	—	1	3	1	1	3	1	—	—	—
Selbstmord	—	—	—	—	—	—	1	3	1	2	—	—	—	—
Fremde strafbare Handlung	—	—	—	—	—	—	1	—	—	—	—	—	—	—
Andere Todesursachen	11	—	—	—	1	—	1	4	3	2	2	4	—	—
Zusammen	42	8	7	4	5	6	20	20	28	26	26	36	12	1
April 1907	31	11	5	4	5	17	17	22	44	39	26	9	—	—

Verhältniszahlen zur Bevölkerungsbewegung.

Tab. 46. (Auf 1000 der Wohnbevölkerung und auf das Jahr berechnet.)

Vorgang	Januar	Februar	März	April	Mai	Juni	Juli	August	Septembr.	Oktober	November	Dezember	Jahr
Eheschliessungen im Vorjahr	4,62 6,05	6,46 4,59	9,34 6,37	16,81 13,14	9,35	6,96	7,42	7,42	7,94	16,00	7,68	5,80	9,18
Geburten im Vorjahr	25,59 24,48	24,68 24,05	26,39 24,03	24,05 24,20	23,07	22,62	24,87	24,00	23,82	21,42	19,80	22,73	23,25
Sterbefälle im Vorjahr	15,07 13,78	15,01 15,63	16,51 17,03	16,15 15,77	12,38	12,70	10,05	12,37	10,27	12,33	10,29	10,55	12,74
Geburtenüberschuss. im Vorjahr	10,52 10,70	9,66 8,42	9,88 7,00	7,90 8,43	10,69	9,92	14,82	11,63	13,55	8,89	9,51	12,18	10,51

Tab. 17.

Der Wohnungswechsel nach Stadtkreisen.

Es zogen Personen aus dem Stadtkreise	Es zogen Personen nach dem Stadtkreise					Total Personen			Umgezog. Familien	
	I	II	III	IV	V	über- haupt	davon mnl.	weibl.	An- zahl	Per- sonen
I	1505	133	304	225	383	2550	1272	1278	437	1390
II	84	468	109	21	123	805	377	428	149	472
III	328	157	6017	364	194	7060	3864	3196	1414	4524
IV	128	41	224	1040	186	1619	853	766	321	1022
V	314	120	224	241	1940	2839	1499	1340	514	1643
Total Personen	2359	919	6878	1891	2826	14873	7865	7008	2835	9051
davon { männlich	1161	441	3779	1000	1484	.	7865	.	.	4440
{ weiblich	1198	478	3099	891	1342	.	.	7008	.	4611
Umgezogene { Anzahl . .	394	171	1372	389	509	.	.	.	2835	.
Familien { Personen . .	1252	544	4385	633	1627	9051	4440	4611	.	9051
Mehrgezogen, Personen	—	114	—	272	—	—	—	—	—	—
Mehrweggezogen, Personen	191	—	182	—	13	—	—	—	—	—

Tab. 18.

Der Fremdenverkehr.

Herkunftsländer	Abgestiegen im Stadtkreis					Total Fremde	davon abgestiegen in		
	I	II	III	IV	V		Gast- höfen	Pensi- onen	Her- bergen
Schweiz	9727	118	1526	113	309	11793	10783	163	847
Deutschland	6637	39	405	26	169	7276	6627	60	589
Österreich-Ungarn	987	4	155	—	19	1165	983	11	171
Italien	545	8	786	—	6	1345	806	1	538
Frankreich	711	—	11	—	8	730	704	9	17
Grossbritannien	279	3	—	—	24	306	292	14	—
Russland	293	—	19	11	13	336	304	21	11
Belgien und Holland	247	—	1	1	10	259	248	9	2
Spanien und Portugal	38	—	—	—	—	38	38	—	—
Amerika	297	1	4	2	21	325	271	52	2
Übrige Länder	227	—	6	—	13	246	178	9	59
Zusammen	19988	173	2913	153	592	23819	21234	349	2236
April 1907	19010	213	2981	254	576	23034	.	.	.

Tab. 19. Zu- und Wegzug nach Stadtkreisen und Bevölkerungsbilanz.*

Meldungen bei der Einwohnerkontrolle		I	II	III	IV	V	Ganze Stadt	April 1907
Von auswärts zugezogene Personen	m. . .	509	126	1538	375	759	3307	3752
	w. . .	402	154	595	273	528	1952	1889
	zus.	911	280	2133	648	1287	5259	5641
darunter waren:								
1. Einzelpersonen	m. . .	470	106	1292	276	647	2791	3237
	w. . .	361	135	319	180	400	1395	1293
	zus.	831	241	1611	456	1047	4186	4530
2. Familien.	über- haupt	29	10	168	53	88	348	335
	Anzahl Personen	80	39	522	192	240	1073	1111
	Aus- länder	17	3	90	19	51	180	138
	Personen	52	8	257	64	131	512	452
3. Schweizerbürger		407	148	795	312	560	2222	2351
4. Ausländer		504	132	1338	336	727	3037	3290
Nach auswärts weggezogene Personen	m. . .	364	123	831	261	429	2008	2188
	w. . .	349	149	488	186	413	1585	1810
	zus.	713	272	1319	447	842	3593	3998
darunter waren:								
1. Einzelpersonen	m. . .	328	83	640	188	345	1584	1604
	w. . .	309	116	261	129	321	1136	1212
	zus.	637	199	901	317	666	2720	2816
2. Familien.	über- haupt	29	21	121	36	49	256	337
	Anzahl Personen	76	73	418	130	176	873	1182
	Aus- länder	13	4	57	12	25	111	156
	Personen	35	10	189	45	86	365	557
3. Schweizerbürger		371	180	660	251	440	1902	2012
4. Ausländer		342	92	659	196	402	1691	1986
Rechnungsmässiger Mehrzu- oder Mehr- wegzug (-), Personen	m. . .	145	3	507	114	330	1299	1564
	w. . .	53	5	107	87	115	367	79
	zus.	198	8	614	201	445	1666	1643
Mehr-Zu- od. -Wegzug (-) durch Wohnungs- wechsel, Personen	Schw.	36	-32	135	61	120	320	339
	Ausl.	162	40	679	140	325	1346	1304
	zus.	-191	114	-182	272	-13	-	-
Geburtenüberschuss in der Wohnbevölkerung	m. . .	6	4	27	-4	-1	32	59
	w. . .	7	10	56	5	8	86	64
	zus.	13	14	83	1	7	118	123
Zu- oder Abnahme(-) der Wohnbevölkerung	Schw.	3	4	48	-1	-13	41	54
	Ausl.	10	10	35	3	20	78	69
	zus.	20	136	715	474	439	1784	1766
Rechnungsmässiger Stand der Wohnbevölkerung am 30. April 1908	m. . .	11452	6974	38619	11188	18838	87071	84986
	w. . .	13331	8845	35359	12056	22451	92042	90054
	zus.	24783	15819	73978	23244	41289	179113	175040
Wohnbev. am 30. April 1907		24813	15539	72286	21828	40579	175040	-

* vgl. auch Tab. 2.

Die Zugezogenen nach Berufsgruppen.

Berufsgruppen	Schweizer				Ausländer				Zusammen			
	Selbst-tätige		Ange-hörige	im ganzen	Selbst-tätige		Ange-hörige	im ganzen	Selbst-tätige		Ange-hörige	im ganzen
	m.	w.			m.	w.			m.	w.		
Urproduktion	S 5	—	11	16	1	—	—	1	6	—	11	17
	A 34	1	1	36	28	—	2	30	62	1	3	66
Nahrungs- u. Genussmittel	S 2	—	1	3	1	—	2	3	3	—	3	6
	A 37	—	6	43	46	1	3	50	83	1	9	93
Kleidung und Putz.	S 2	16	2	20	2	11	11	24	4	27	13	44
	A 10	63	—	73	88	47	32	167	98	110	32	240
Industrie der Steine und Erden	S 1	—	1	2	—	—	—	—	1	—	1	2
	A 19	1	1	21	89	—	11	100	108	1	12	121
Baugewerbe	S 2	—	2	4	—	—	3	3	2	—	5	7
	Techn. Ang. 12	—	4	16	18	—	5	23	30	—	9	39
	A 77	—	25	102	479	—	38	517	556	—	63	619
Holzbearbeitung	S 1	—	5	6	—	—	—	—	1	—	5	6
	A 34	—	2	36	110	—	18	128	144	—	20	164
Metallbearbeit., Maschinen, Instrumente, Apparate	S —	—	—	—	—	—	—	—	—	—	—	—
	A 124	—	66	190	107	—	31	138	231	—	97	328
Textilindustrie	S —	—	—	—	—	—	—	—	—	—	—	—
	A 7	20	2	29	7	13	1	21	14	33	3	50
Papier und Leder	S —	—	—	—	—	—	—	—	—	—	—	—
	A 16	5	—	21	27	2	15	44	43	7	15	65
Chemische Gewerbe	S —	—	—	—	1	—	1	2	1	—	1	2
	A —	—	—	—	1	—	4	5	1	—	4	5
Vervielfältigungsgewerbe	S —	—	—	—	—	—	—	—	—	—	—	—
	A 15	1	8	24	14	2	7	23	29	3	15	47
Künstlerische Berufe	S 1	1	—	2	1	—	—	1	2	1	—	3
(ohne Musik und Theater)	A 5	—	—	5	6	—	2	8	11	—	2	13
Techn. Ang. i. d. Ind. (ohne Ban)	11	—	2	13	4	—	—	4	15	—	2	17
Handel, Bank- u. Versw. n. S	42	5	58	105	38	3	43	84	80	8	101	189
Hausierhandel	—	—	—	—	18	7	1	26	18	7	1	26
Kaufm. Ang. (Bur.- u. Ladenpers., Rsde.)	91	54	36	181	64	21	21	106	155	75	57	287
Anderes Hilfspersonal i. Hdl.	19	1	5	25	11	1	5	17	30	2	10	42
Wirtschaftsgewerbe	S 4	3	10	17	4	1	3	8	8	4	13	25
	A 50	82	4	136	71	59	3	133	121	141	7	269
Verkehrs- (Dir., Verw. u. Bureaupers. anstalten) (Übr. Ang. u. Arb. Fuhrleute, Kutscher)	S 25	2	6	33	—	—	—	—	25	2	6	33
	A 44	—	28	72	—	—	—	—	44	—	28	72
Öffentl. Verw. u. Rechtspflege	S 30	—	2	32	24	—	5	29	54	—	7	61
Gesundheits- u. Krankenpflege	S 15	1	22	38	1	—	—	1	16	1	22	39
Unterricht und Erziehung	S 9	40	1	50	11	16	1	28	20	56	2	78
	A 29	11	32	72	6	3	1	10	35	14	33	82
Kirche	S —	1	—	1	1	1	—	2	1	2	—	3
Musik, Theater, Schanstellgn.	S 3	—	2	5	18	7	6	31	21	7	8	36
Literatur, Presse, and. fr. Ber.	S 10	2	2	14	25	1	9	35	35	3	11	49
Persönliche Dienste	S 5	274	5	284	4	296	1	301	9	570	6	585
Tagelöhner, Handlanger, Erdarb.	S 60	8	17	85	589	4	34	627	649	12	51	712
Rentiers und Partikulare	S 8	44	16	68	8	33	12	53	16	77	28	121
Personen ohne Beruf	S 15	31	17	63	6	20	5	31	21	51	22	94
Pers. in Berufsvorbereitung	S 114	35	—	149	106	47	11	164	220	82	11	313
Angehörige Einzelpersonen	S —	—	130	130	—	—	59	59	—	—	189	189
Zusammen	988	702	532	2222	2035	596	406	3037	3023	1298	938	5259
April 1907	1907	693	556	2351	2353	569	368	3290	3455	1262	924	5641

Tab. 21.

Die Weggezogenen nach Berufsgruppen.

Berufsgruppen	Schweizer				Ausländer				Zusammen			
	Selbst-tätige		Ange-hörige	im ganzen	Selbst-tätige		Ange-hörige	im ganzen	Selbst-tätige		Ange-hörige	im ganzen
	m.	w.			m.	w.			m.	w.		
Urproduktion	S 7	—	2	9	—	1	4	5	7	1	6	14
	A 18	1	8	27	18	—	—	18	36	1	8	45
Nahrungs- u. Genussmittel	S 1	—	1	2	—	—	5	7	3	—	6	9
	A 38	—	1	39	46	—	1	47	84	—	2	86
Kleidung und Putz	S —	—	—	—	—	—	—	—	—	—	—	—
	A 11	44	10	65	64	38	19	121	75	82	29	186
Industrie der Steine und Erden	S —	—	—	—	—	—	—	—	—	—	—	—
	A 5	—	5	10	18	1	17	36	23	1	22	46
Baugewerbe	S —	—	—	—	1	—	—	1	1	—	—	1
	Techn. Ang. 8	—	3	11	4	—	3	7	12	—	6	18
	A 55	—	14	69	139	—	29	168	194	—	43	237
Holzbearbeitung	S 1	—	4	5	—	—	—	—	1	—	4	5
	A 26	—	19	45	29	—	27	56	55	—	46	101
Metallbearbeit., Maschinen, Instrumente, Apparate	S —	—	—	—	—	—	—	—	—	—	—	—
	A 115	—	46	161	76	2	18	96	191	2	64	257
Textilindustrie	S —	—	—	—	—	—	—	—	—	—	—	—
	A 9	12	6	27	13	5	5	23	22	17	11	50
Papier und Leder	S —	—	—	—	—	—	—	—	—	—	—	—
	A 10	3	5	18	14	—	5	19	24	3	10	37
Chemische Gewerbe	S 2	—	4	6	1	—	1	2	3	—	5	8
	A 1	—	—	1	—	—	—	—	1	—	—	1
Vervielfältigungsgewerbe	S —	—	—	—	—	—	—	—	—	—	—	—
	A 12	2	10	24	13	2	—	15	25	4	10	39
Künstlerische Berufe	S 1	1	—	2	1	—	3	4	2	1	3	6
(ohne Musik und Theater)	A 2	—	—	2	5	—	4	9	7	—	4	11
Techn. Ang. i. d. Ind. (ohne Bau)	7	—	2	9	4	—	4	8	11	—	6	17
Handel, Bank- u. Verswsn. S	9	—	21	30	6	—	13	19	15	—	34	49
Hausierhandel	1	1	3	5	11	5	—	16	12	6	3	21
Kaufm. Ang. (Bur. u. Ladenpers., Rste.)	94	39	71	204	49	16	9	74	143	55	80	278
Anderes Hilfspersonal i. HdL.	18	—	14	32	7	—	1	8	25	—	15	40
Wirtschaftsgewerbe	S 11	4	10	25	2	3	8	13	13	7	18	38
	A 59	59	—	118	50	37	3	90	109	96	3	208
Verkehrs- (Dir., Verw. u. Bureaufrs. Anstalten) Übr. Ang. u. Arb.	7	2	5	14	—	—	—	—	7	2	5	14
Fuhrhaltere u. Spedition S	51	1	16	68	—	—	—	—	51	1	16	68
Fuhrleute, Kutscher	1	1	—	2	—	—	—	—	1	1	—	2
Öffentl. Verw. u. Rechtspflege	24	—	4	28	17	—	7	24	41	—	11	52
Gesundheits- u. Krankenpflege	6	—	4	10	1	—	—	1	7	—	4	11
Unterricht und Erziehung	8	11	1	20	3	11	—	14	11	22	1	34
Kirche	5	6	7	18	2	1	5	8	7	7	12	26
Musik, Theater, Schaustellgn.	—	1	—	1	3	—	—	3	3	1	—	4
Literatur, Presse, and. fr. Ber.	3	1	—	4	18	7	5	30	21	8	5	34
Persönliche Dienste	9	—	12	21	12	2	3	17	21	2	15	38
Tagelöhner, Handlanger, Erdarb.	7	310	—	317	5	255	—	260	12	565	—	577
Rentiers und Partikulare	46	5	25	76	177	4	22	203	223	9	47	279
Pers. in Berufsvorbereitung	10	25	6	41	10	18	17	45	20	43	23	86
Angehörige Einzelpersonen	34	63	24	121	17	32	14	63	51	95	38	184
Zusammen	108	30	—	138	72	19	4	95	180	49	4	233
April 1907	—	—	77	77	—	—	66	66	—	—	143	143
Zusammen	840	622	440	1902	910	459	322	1691	1750	1081	762	3593
April 1907	847	672	493	2012	1008	518	460	1986	1855	1190	953	3998

Die Zu- und Weggezogenen nach dem Herkunfts- bzw. Wegzugsgebiet.

Tab. 22.

Herkunfts- bzw. Wegzugsgebiet	Schweizer					Ausländer					Gewanderte überhaupt		
	im ganzen			Selbst- tätige		im ganzen			Selbst- tätige				
	m.	w.	zus.	m.	w.	m.	w.	zus.	m.	w.	m.	w.	zus.
a. Zugezogene.													
Umgebung ¹⁾	141	140	281	90	54	70	56	126	51	24	211	196	407
Übriger Kanton Zürich	217	241	458	177	134	88	49	137	69	23	305	290	595
Sa. Kanton Zürich	358	381	739	267	188	158	105	263	120	47	516	486	1002
Benachbarte Kantone ²⁾	263	272	535	241	213	119	70	189	110	47	382	342	724
Entferntere Kantone ³⁾	213	219	432	185	171	114	76	190	104	52	327	295	622
Entfernteste Kantone ⁴⁾	140	111	251	129	74	32	40	72	30	22	172	151	323
Total Schweiz	974	983	1957	822	646	423	291	714	364	168	1397	1274	2671
Süddeutschland	25	18	43	22	12	299	271	570	268	222	324	289	613
Übriges Deutschland	23	10	33	20	5	218	83	301	202	55	241	93	334
Österreich-Ungarn	3	5	8	3	4	137	60	197	136	50	140	65	205
Italien	19	17	36	19	10	916	107	1023	909	59	935	124	1059
Frankreich	18	8	26	18	7	26	13	39	26	7	44	21	65
Übrige europ. Staaten	16	11	27	16	8	55	33	88	49	18	71	44	115
Aussereurop. Staaten	20	7	27	18	3	15	7	22	13	5	35	14	49
Ausland ohne näh. Ang.	5	2	7	5	2	1	2	3	1	2	6	4	10
Total Ausland	129	78	207	121	51	1667	576	2243	1604	418	1796	654	2450
Herkunftsort unbek.	47	11	58	45	5	67	13	80	67	10	114	24	138
Zugezogene überhaupt	1150	1072	2222	988	702	2157	880	3037	2035	596	3307	1952	5259
b. Weggezogene.													
Umgebung ¹⁾	177	132	309	108	44	107	74	181	65	22	284	206	490
Übriger Kanton Zürich	191	227	418	159	130	84	56	140	69	21	275	283	558
Sa. Kanton Zürich	368	359	727	267	174	191	130	321	134	43	559	489	1048
Benachbarte Kantone ²⁾	190	214	404	171	178	86	66	152	76	43	276	280	556
Entferntere Kantone ³⁾	174	188	362	158	148	89	41	130	85	30	263	229	492
Entfernteste Kantone ⁴⁾	82	88	170	79	73	43	49	92	34	36	125	137	262
Total Schweiz	814	849	1663	675	573	409	286	695	329	152	1223	1125	2358
Süddeutschland	25	17	42	23	13	92	175	267	84	157	117	192	309
Übriges Deutschland	28	5	33	27	4	78	44	122	74	34	106	49	155
Österreich-Ungarn	1	—	1	1	—	44	40	84	43	24	45	40	85
Italien	11	3	14	11	2	96	26	122	91	22	107	29	136
Frankreich	16	13	29	15	8	23	14	37	22	12	39	27	66
Übrige europ. Staaten	13	12	25	13	8	27	17	44	26	12	40	29	69
Aussereurop. Staaten	10	6	16	10	3	3	7	10	2	5	13	13	26
Ausland ohne näh. Ang.	13	3	16	12	2	—	1	1	—	1	13	4	17
Total Ausland	117	59	176	112	40	363	324	687	342	267	480	383	863
Wegzugsort unbekannt	53	10	63	53	9	252	57	309	239	40	305	67	372
Weggezog. überhaupt	984	918	1902	840	622	1024	667	1691	910	459	2008	1585	3593

1) Die Gemeinden: Adliswil, Affoltern b. Zeh., Albisrieden, Altstetten, Dübendorf, Höngg, Kilchberg, Küsnacht, Örlikon, Schlieren, Schwamendingen, Seebach, Stallikon, Witikon, Zollikon.

2) Aargau, Zug, Schwyz, Glarus, St. Gallen, Appenzell A.-Rh., Appenzell I.-Rh., Thurgau, Schaffhausen.

3) Baselstadt, Baselland, Solothurn, Bern, Luzern, Unterwalden, Uri, Graubünden.

4) Tessin, Wallis, Freiburg, Neuenburg, Waadt, Genf.

Tab. 23.

Vermittlungstätigkeit des städtischen Arbeitsamtes.

Berufsarten	Stellensuchende				Offene Stellen				Besetzte Stellen				Passanten
	übertragen	neu angemeldet			übertragen	neu angemeldet			dauernd	vorübergehend*	zusammen	davon nach auswärts	
		im ganzen	Schweizer	davon sind Ausländer		im ganzen	vorübergehend*	davon sind von auswärts					
a. Abteilung für Männerarbeit.													
Landwirtschaftl. Arbeiter	1	21	20	1	6	8	—	5	10	—	10	7	4
Gärtner u. Gärtnerhandlgr.	—	23	11	12	3	31	8	5	20	9	29	1	5
Müller, Bäcker, Konditoren	—	3	1	2	—	1	—	1	1	—	1	1	16
Bierbrauer	—	1	—	1	—	—	—	—	—	—	—	—	5
Schneider	—	19	1	18	3	26	—	11	9	—	9	2	3
Schuhmacher	—	27	11	16	3	29	—	2	17	—	17	—	5
Coiffeure	1	10	3	7	1	5	1	—	3	—	3	—	12
Bautechn., -Zeichner, -Aufs.	—	—	—	—	—	—	—	—	—	—	—	—	—
Steinhauer, Marmoristen	—	1	—	1	—	2	—	—	—	—	—	—	2
Maurer, Gipsler, Zementer	—	18	4	14	3	3	—	—	6	—	6	3	29
Zimmerleute	3	35	13	22	6	21	—	14	19	—	19	9	29
Glaser	—	1	—	1	—	—	—	—	—	—	—	—	8
Maler	—	49	25	24	3	45	4	26	30	4	34	11	11
Dachd., Kaminf., Pflästerer	1	3	3	—	—	2	—	—	1	—	1	—	1
Hafner	—	—	—	—	—	—	—	—	—	—	—	—	3
Säger, Schreiner, Anschläg.) Parketleger, Holzmaschinenl.)	3	156	61	95	11	66	2	18	77	3	80	17	89
Drechsler, Holzbildhauer	—	4	2	2	—	3	—	2	2	—	2	1	8
Küfer	—	7	5	2	—	2	—	2	—	—	—	—	6
Sattler und Tapezierer	3	44	23	21	4	24	1	10	12	1	13	3	17
Textilindustriearbeiter	—	3	2	1	—	8	—	6	2	—	2	1	4
Kupferschmiede	—	8	2	6	1	3	—	1	3	—	3	—	4
Spengler	—	5	1	4	1	8	—	5	4	—	4	2	5
Schmiede	—	18	7	11	2	13	—	7	5	—	5	—	17
Schlosser	—	74	25	49	4	29	—	15	24	—	24	7	44
Eisen- u. Metallg., Dreher usw.	—	14	11	3	—	3	—	2	1	—	1	—	27
Zuschläger, Schlosserhdlgr.	—	14	10	4	—	7	—	—	7	—	7	—	5
Mechaniker, Mühlemacher	1	11	6	5	—	1	—	1	—	—	—	—	25
Monteure, Installateure	—	33	27	6	—	9	—	—	8	—	8	—	16
Maschinenschrl., Kesselschmiede	—	12	8	4	—	3	—	1	2	—	2	—	30
Wagner	—	9	4	5	1	3	—	1	1	—	1	—	1
Kleinmech., Uhrm., Elektr.	—	—	—	—	—	—	—	—	—	—	—	—	—
Maschinen und Heizer	—	5	4	1	—	—	—	—	—	—	—	—	8
Buchbinder, Papierarbeiter	—	5	3	2	—	1	—	—	—	—	—	—	7
Buchdrucker, Schriftsetzer	—	—	—	—	—	—	—	—	—	—	—	—	—
Lithographen, Steindrucker	—	1	—	1	—	1	—	1	—	—	—	—	1
Kaufm. gebild. Hilfspersonal	—	6	5	1	—	3	—	2	—	—	—	—	11
Magaziner, Packer, Ausläuf.	6	88	68	20	1	20	2	—	10	2	12	—	25
Kellner, Köche, Schenkburshen	—	17	12	5	—	12	—	3	5	—	5	—	22
Fahrknechte, Fuhrleute	—	44	28	16	1	19	—	4	16	—	16	2	17
Hausknechte, Hausburschen	—	20	9	11	—	10	—	2	8	—	8	1	20
Tagelöhner, Handlgr., Erdarb	2	358	215	143	1	410	313	—	93	303	396	—	83
Andere Berufe	—	—	—	—	—	3	—	—	—	—	—	—	1
Lehrlinge aller Berufe	—	11	8	3	—	10	—	—	8	—	8	—	—
Zusammen	21	1178	638	540	55	844	331	147	404	322	726	68	626
April 1907	22	1076	557	519	60	1051	203	276	473	200	673	80	417

* Als vorübergehend angebotene und vermittelte Beschäftigung gilt solche, die weniger als 6 Tage dauert.

Tab. 23 (Schluss). **Vermittlungstätigkeit des städtischen Arbeitsamtes.**

Berufsarten	Stellensuchende				Offene Stellen				Besetzte Stellen				Passanten
	übertragen	neue angemeldet			übertragen	neue angemeldet			dauernd	vorübergehend*	zusammen	davon nach auswärts	
		im ganzen	davon sind			im ganzen	davon sind						
			Schweizer	Ausländer			vorübergehend*	von auswärts					
Landwirtsch. Arbeiterinnen	—	—	—	—	—	—	—	—	—	—	—	—	—
Fabrik- u. gewerbliche Arb.	2	56	41	15	1	78	35	12	22	34	56	1	—
darunter { Arb. d. Bekleidungs- Gew. Glätterinnen	2	12	6	6	1	14	4	1	5	3	8	1	—
{ Textilindustrie - Arbeit. (Arb. in Buchdr. u. Buchb.	—	24	20	4	—	39	31	6	2	31	33	—	—
Hilfspersonal im Handel	—	5	3	2	—	9	—	—	7	—	7	—	—
Wirtschaftspersonal	1	5	3	2	—	5	—	—	2	—	2	—	—
Häusliche Dienstboten	—	27	11	16	5	32	1	6	17	—	17	1	—
Aushilfe in Haushalt und Wirtschaft	3	87	50	37	9	140	5	6	50	3	53	4	—
Andere Berufe	1	30	14	16	1	20	—	7	5	—	5	—	—
Lehrtöchter aller Berufe	—	4	4	—	—	2	—	—	3	—	3	—	—
Zusammen	—	2	1	1	—	5	—	—	1	—	1	—	—
April 1907	7	211	124	87	16	282	41	51	100	37	137	6	—
April 1908	5	208	126	82	18	295	20	66	103	19	122	9	—
Wasch- u. Putzfrauen	—	—	—	—	—	1200	—	—	—	—	1192	—	—
„	—	—	—	—	—	1091	—	—	—	—	1050	—	—

b. Abteilung für Frauenarbeit.

Tab. 24. **Vermittlungstätigkeit der privaten Stellenvermittlungsbureaux.**

Berufsgruppen	Stellensuchende				Offene Stellen				Besetzte Stellen		Beherbergte Stellen-suchende
	übertragen		neue angemeldet		übertragen		neue angemeldet		im ganzen	nach auswärts	
	a ¹⁾	b ¹⁾	a	b	a	b	a	b			
a. Gemeinnützige Bureaux.											
Dienstboten	67	16	471	59	147	40	637	109	294	45	—
Wirtschaftspersonal.	3	3	9	5	11	8	26	11	14	7	—
Andere	11	5	22	11	3	2	7	2	4	—	—
Zusammen	81	24	502	75	161	50	670	122	312	52	390
April 1907	113	37	474	133	244	70	768	149	286	53	379
b. Gewerbmässige Bureaux.											
Dienstboten	110	16	126	18	147	30	210	35	55	15	—
Wirtschaftspersonal.	754	361	1131	436	997	736	1491	791	533	382	—
Andere	11	5	95	23	14	8	69	50	52	37	—
Zusammen	875	382	1352	477	1158	774	1770	876	640	334	45
April 1907	979	399	1231	561	1419	905	1903	964	632	369	57
c. Sämtliche Bureaux.											
Dienstboten	177	32	597	77	294	70	847	144	349	60	—
Wirtschaftspersonal.	757	364	1140	441	1008	744	1517	802	547	289	—
Andere	22	10	117	34	17	10	76	52	56	37	—
Zusammen	956	406	1854	552	1319	824	2440	998	952	386	435
April 1907	1092	436	1705	694	1663	975	2671	1113	918	422	436

1) a¹⁾ = im ganzen, b¹⁾ = von auswärts.

Tab. 25.

Städtischer Wohnungsnachweis.

Stadtkreis	Vorgang	Wohnungen bestehend aus Zimmern							Total Woh-nun-gen	Gewerbl. Räume		Einzel-zimmer		Total Miet-objekte
		1	2	3	4	5	6	7 u. mehr		ohne W.	mit W.	möb- liert	un- möbl.	
I	Übertrag vom Vormonat	1	1	1	6	13	9	4	35	90	1	19	4	149
	Neu angemeldet	—	3	7	8	7	6	6	37	27	1	48	1	114
	Abgemeldet	1	3	3	6	9	3	4	29	21	—	25	4	79
	Vom W'nachweis vermiet.	1	3	2	4	2	1	2	15	7	—	.	.	22
	Rest am Ende d. Mts. . .	—	1	5	8	11	12	6	43	96	2	42	1	184
	Davon sofort beziehbar .	—	—	2	2	3	5	2	14	75	—	42	1	132
II	Übertrag vom Vormonat	—	—	—	7	4	2	3	16	14	1	7	3	41
	Neu angemeldet	—	—	4	6	3	4	—	17	1	—	10	2	30
	Abgemeldet	—	—	2	8	4	3	2	19	3	1	8	2	33
	Vom W'nachweis vermiet.	—	—	2	4	2	1	—	9	1	—	.	.	10
	Rest am Ende d. Mts. . .	—	—	2	5	3	3	1	14	12	—	9	3	38
	Davon sofort beziehbar .	—	—	2	2	—	1	—	5	11	—	9	3	28
III	Übertrag vom Vormonat	3	3	4	4	1	1	—	16	42	3	20	8	89
	Neu angemeldet	5	16	26	8	1	1	—	57	7	10	25	20	119
	Abgemeldet	6	17	27	6	1	1	—	58	6	3	22	6	95
	Vom W'nachweis vermiet.	3	11	22	2	—	—	—	38	3	1	.	.	42
	Rest am Ende d. Mts. . .	2	2	3	6	1	1	—	15	43	10	23	22	113
	Davon sofort beziehbar .	2	—	—	—	—	—	—	2	37	1	23	22	85
IV	Übertrag vom Vormonat	—	2	20	26	17	8	3	76	20	—	29	14	139
	Neu angemeldet	1	3	18	20	8	5	2	57	6	1	15	7	86
	Abgemeldet	—	4	16	16	8	3	—	47	1	—	26	7	81
	Vom W'nachweis vermiet.	—	3	10	6	2	1	—	22	1	—	.	.	23
	Rest am Ende d. Mts. . .	1	1	22	30	17	10	5	86	25	1	18	14	144
	Davon sofort beziehbar .	1	—	3	13	8	5	4	34	23	—	18	14	89
V	Übertrag vom Vormonat	—	1	4	24	19	16	8	72	26	3	30	7	138
	Neu angemeldet	2	4	9	13	10	7	4	49	8	—	20	14	91
	Abgemeldet	2	4	9	9	5	3	3	35	8	1	9	7	60
	Vom W'nachweis vermiet.	1	4	7	6	4	1	—	23	2	—	.	.	25
	Rest am Ende d. Mts. . .	—	1	4	28	24	20	9	86	26	2	41	14	169
	Davon sofort beziehbar .	—	1	2	14	14	11	6	48	21	1	41	14	125
Stadt	Übertrag vom Vormonat	4	7	29	67	54	36	18	215	192	8	105	36	556
	Neu angemeldet	8	26	64	55	29	23	12	217	49	12	118	44	440
	Abgemeldet	9	28	57	45	27	13	9	188	39	5	90	26	348
	Vom W'nachweis vermiet.	5	21	43	22	10	4	2	107	14	1	.	.	122
	Rest am Ende d. Mts. . .	3	5	36	77	56	46	21	244	202	15	133	54	648
	Davon sofort beziehbar .	3	1	9	31	25	22	12	103	167	2	133	54	459
April 1907	Übertrag vom Vormonat	—	4	5	11	24	24	20	88	119	9	.	.	216
	Neu angemeldet	10	24	49	34	38	16	8	179	37	5	.	.	221
	Abgemeldet	9	21	41	27	20	7	11	136	18	6	.	.	160
	Vom W'nachweis vermiet.	7	14	30	13	11	3	3	81	7	2	.	.	90
	Rest am Ende d. Mts. . .	1	7	13	18	42	33	17	131	138	8	.	.	277
	Davon sofort beziehbar .	1	4	2	4	14	11	10	46	105	4	.	.	155

Tab. 26. Handänderungen von Liegenschaften nach Stadtkreisen.

Liegenschaften		I	II	III	IV	V	Stadt
a. Sämtliche Handänderungen.							
Anzahl	bebaut . . .	7	7	20	8	16	58
	unbebaut . . .	—	(i) 9	(s) 5	(i) 8	10	(s) 77
	zusammen	7	(i) 16	(s) 70	(i) 16	26	(s) 135
Fläche, m ²	bebaut . . .	1,158	73,766	5,050	8,592	28,146	116,712
	unbebaut . . .	—	42,619	13,343	7,728	6,249	69,939
	zusammen	1,158	116,385	18,393	16,320	34,395	186,651
Umsatz- summe, Fr.	bebaut . . .	799,833	347,266	1,228,862	453,000	1,396,800	4,225,761
	unbebaut . . .	—	717,318	184,529	145,902	137,023	1,184,772
	zusammen	799,833	1,064,584	1,413,391	598,902	1,533,823	5,410,533
b. Handänderungen durch freihändigen Verkauf.							
Anzahl	bebaut . . .	6	6	18	8	14	52
	unbebaut . . .	—	7	(i) 7	6	4	(i) 24
	zusammen	6	13	(i) 25	14	18	(i) 76
Fläche, m ²	bebaut . . .	1,106	73,597	4,657	8,592	15,285	103,237
	unbebaut . . .	—	36,616	9,586	7,001	4,142	57,345
	zusammen	1,106	110,213	14,243	15,593	19,427	160,582
Umsatz- summe, Fr.	bebaut . . .	786,500	332,000	1,141,500	453,000	1,157,300	3,870,300
	unbebaut . . .	—	207,318	7,159	131,902	68,289	414,668
	zusammen	786,500	539,318	1,148,659	584,902	1,225,589	4,284,968

Die (in den Hauptzahlen inbegriffenen) Zahlen in Klammern bedeuten Fälle ohne Angabe der Umsatzsumme.

Tab. 27.

Strassenbahn- und Seilbahnverkehr.

Bezeichnung der Bahn		Be- triebs- länge, km	Geleistete Wagen- Kilometer	Zahl der beförderten Personen	Betriebeinnahmen		
					im ganzen Fr.	pro Wagen- Kilometer Cts.	Bahn- Kilometer Fr.
Städtische Strassenbahn	April 1908	28,664	503,450	1,976,206	237,144	47,1	8,273
	" 1907	"	439,430	1,727,045	209,923	47,8	7,391
Albisgütli-Bahn	" 1908	1,118	4,446	3,404	655	14,7	566
	" 1907	—	—	—	—	—	—
Strassenb. Zch.- Örlikon-Seebach	" 1908	7,59	61,491	256,520	31,934	51,9	4,207
	" 1907	"	58,269	224,419	30,180	51,7	3,976
Strassenbahn Zürich-Höngg	" 1908	3,01	8,748	29,231	3,969	45,4	1,323
	" 1907	"	8,148	27,415	3,763	46,2	1,254
Limmattal- Strassenbahn	" 1908	12,01	28,695	78,883	9,146	31,9	762
	" 1907	"	29,010	69,112	8,601	29,7	717
Dolder-Seilbahn	" 1908	0,80	.	12,694	2,552	.	31,900
	" 1907	"	.	11,815	2,266	.	28,325
Seilbahn Rigiviertel	" 1908	0,284	.	9,414	1,167	.	4,110
	" 1907	"	.	9,661	994	.	3,500
Seilbahn Polytechnikum	" 1908	0,163	.	37,349	2,442	.	14,982
	" 1907	"	.	40,597	2,668	.	16,370

Monats-Berichte

des

Statistisches Amt der Stadt Zürich.

16. Jahrgang. No. 5

Mai

1908.

Inhalt:

Meteorologisches	Tab. 1	Zu- und Wegzüge	Tab. 19—22
Bewegung u. Stand der Bevölk.	" 2—3	Städtisches Arbeitsamt	" 23
Eheschliessungen	" 4—6	Private Stellenvermittlung	" 24
Geburten	" 7—9	Städtischer Wohnungsnachweis	" 25
Sterbefälle u. Verhältniszahlen	" 10—16	Handänderungen v. Liegenschaften	Tab. 26
Umzüge und Fremdenverkehr	" 17—18	Strassenbahn- und Seilbahnverkehr	" 27

Meteorologisches.

Tab. 1. Mitgeteilt von der Schweiz. Meteorolog. Zentralanstalt Zürich.

Tag	Temperatur in C°				Barometerstand, Mittel	Relat. Feuchtigkeit, Mittel	Niederschlagshöhe, mm	Sonnenscheindauer, Stunden	Bemerkungen	
	mitteleurop. Zeit			Abweich. v. Normalstand						
	morgens 7 ¹ / ₂ h.	mittags 1 ¹ / ₂ h.	abends 9 ¹ / ₂ h.							
1	7.0	17.6	11.6	12.1	1.4	724.1	65.0	—	4.6	.
2	9.7	22.7	15.9	16.1	5.3	21.1	62.0	—	10.2	.
3	12.8	24.8	16.5	18.0	7.1	19.6	56.0	—	10.1	.
4	13.6	26.3	15.7	18.5	7.4	15.5	63.7	12.4	10.0	☉ III, n ☉
5	15.7	23.4	15.8	18.3	7.1	13.2	66.7	30.5	10.5	☉ ☉ △ p u, n
6	10.2	13.2	10.9	11.4	0.1	14.0	75.7	17.7	2.5	☉ △ I, ☉ a, p
7	9.8	13.0	11.1	11.1	—0.4	20.6	74.0	3.5	1.0	☉ a und p
8	11.0	19.6	14.1	14.9	3.3	22.3	67.3	—	7.4	.
9	12.7	24.8	17.6	18.4	6.6	19.4	53.3	—	11.0	.
10	17.8	22.0	17.8	19.2	7.3	19.2	63.7	—	10.0	.
11	14.4	23.2	18.1	18.6	6.6	18.8	75.0	0.1	8.9	☉ ☉ III
12	15.0	25.8	17.9	19.6	7.4	16.4	61.3	—	12.5	.
13	15.9	12.5	7.3	11.9	—0.4	16.9	74.3	—	3.8	.
14	8.8	12.1	11.4	10.8	—1.7	16.8	84.7	1.5	6.3	☉ II
15	11.6	19.7	13.6	15.0	2.4	20.8	67.3	2.3	4.6	☉ n
16	11.0	16.8	12.1	13.3	0.6	26.8	73.0	0.7	3.6	☉ I
17	10.0	19.4	13.6	14.3	1.4	30.7	60.7	—	13.2	.
18	12.6	23.4	16.7	17.6	4.6	29.5	60.7	—	13.9	.
19	14.8	24.6	19.4	19.6	6.4	26.2	67.0	—	12.9	.
20	18.5	22.4	14.8	18.6	5.3	24.2	74.3	—	7.5	.
21	13.6	27.9	19.8	20.4	6.9	19.8	61.3	—	13.3	.
22	19.8	27.6	11.0	19.5	5.9	15.6	57.0	2.2	7.1	☉ n
23	4.0	5.6	0.4	3.3	—10.4	20.1	96.0	36.1	—	☉ a, p, n *
24	1.9	9.0	5.1	5.3	—8.6	19.1	83.0	8.1	0.2	☉ II, n
25	7.4	15.6	10.6	11.2	—2.8	21.9	74.3	6.7	1.0	☉ n
26	10.3	12.0	10.6	11.0	—3.1	25.3	91.3	1.5	0.1	p ☉
27	11.5	15.1	11.9	12.8	—1.5	27.6	78.0	0.5	1.8	☉ II
28	10.1	12.3	9.5	10.6	—3.8	23.0	79.3	0.1	4.0	p ☉
29	9.6	18.6	13.7	14.0	—0.5	18.0	68.7	—	6.9	.
30	12.8	23.0	17.2	17.7	3.1	20.6	50.0	—	14.0	.
31	17.0	27.4	18.4	20.9	6.2	21.5	55.7	—	11.4	.
Mittel	12.0	19.4	13.6	15.0	1.7	720.9	69.0	123.9	224.3	—

23. Mai. Von 6³/₄ h. abends an starker Schneefall (zwischen 8 und 12 cm Schneehöhe); grosser Schaden an Bäumen und Saaten.

Zeichenerklärung: a = Vormittags, p = Nachmittags, I = Vorm. früh, II = Mittags, III = Abends, n = Nachts, ☉ = Regen, * = Schnee, ☉ = Gewitter, △ = Hagel.

Tab. 2. Bewegung der Wohnbevölkerung nach Heimatsgruppen.

Elemente der Bewegung	Stadtzürcher			Übrige Zürcher			Übrige Schweizer		
	m.	w.	zus.	m.	w.	zus.	m.	w.	zus.
Bestand Anfang Mai . . .	16779	19767	36546	13342	15816	29158	26425	28368	54793
Lebendgeborene	26	22	48	40	32	72	61	49	110
Gestorbene	24	21	45	18	14	32	21	21	42
Geburtenüberschuss	2	1	3	22	18	40	40	28	68
Zugezogene	106	68	174	226	262	488	638	670	1308
Weggezogene	178	183	361	187	190	377	538	511	1049
Mehr-Zu-oder-Wegzug (—)	—72	—115	—187	39	72	111	100	159	259
Geb.+Wandrgs.-Überschuss	—70	—114	—184	61	90	151	140	187	327
Zuwachs (Einbürgerung .	102	102	204	—71	—70	—141	—11	—15	—26
od. Abgang) Eheschliessung.	—	—	20	—	—	—7	—	3	3
durch (Legitimation .	—	—	—	—	—	—	—	—1	—1
Zu- oder Abnahme (—) . .	32	8	40	—10	13	3	129	174	303
Bestand Ende Mai	16811	19775	36586	13332	15829	29161	26554	28542	55096

Elemente der Bewegung	Schweizerbürger überhaupt			Deutsche			Österreich-Ungarn		
	m.	w.	zus.	m.	w.	zus.	m.	w.	zus.
Bestand Anfang Mai . . .	56546	63951	120497	17137	19588	36725	3851	3223	7074
Lebendgeborene	127	103	230	38	45	83	12	10	22
Gestorbene	63	56	119	20	13	33	8	1	9
Geburtenüberschuss	64	47	111	18	32	50	4	9	13
Zugezogene	970	1000	1970	737	545	1282	228	91	319
Weggezogene	903	884	1787	490	437	927	157	84	241
Mehr-Zu-oder-Wegzug (—)	67	116	183	247	108	355	71	7	78
Geb.+Wandrgs.-Überschuss	131	163	294	265	140	405	75	16	91
Zuwachs (Einbürgerung .	20	17	37	—18	—13	—31	—	—	—
od. Abgang) Eheschliessung.	—	16	16	—	—21	—21	—	3	3
durch (Legitimation .	—	—1	—1	—	—1	—1	—	2	2
Zu- oder Abnahme (—) . .	151	195	346	247	105	352	75	21	96
Bestand Ende Mai	56697	64146	120843	17384	19693	37077	3926	3244	7170

Elemente der Bewegung	Italiener			Übrige Ausländer			Ausländer überh.		
	m.	w.	zus.	m.	w.	zus.	m.	w.	zus.
Bestand Anfang Mai . . .	6969	3220	10189	2584	2066	4650	30541	28097	58638
Lebendgeborene	13	13	26	7	5	12	70	73	143
Gestorbene	8	3	11	2	—	2	38	17	55
Geburtenüberschuss	5	10	15	5	5	10	32	56	88
Zugezogene	583	78	661	215	115	330	1763	829	2592
Weggezogene	399	71	470	100	49	149	1146	641	1787
Mehr-Zu-oder-Wegzug (—)	184	7	191	115	66	181	617	188	805
Geb.+Wandrgs.-Überschuss	189	17	206	120	71	191	649	244	893
Zuwachs (Einbürgerung .	—2	—4	—6	—	—	—	—20	—17	—37
od. Abgang) Eheschliessung.	—	1	1	—	1	1	—	—16	—16
durch (Legitimation .	—	—	—	—	—	—	—	1	1
Zu- oder Abnahme (—) . .	187	14	201	120	72	192	629	212	841
Bestand Ende Mai	7156	3234	10390	2704	2138	4842	31170	28309	59479

Die Differenz zwischen der Summe der Schweizerbürger und Ausländer und der Gesamtbevölkerung (vgl. Tab. 3 und 19) rührt her von Sterbefällen mit unbekannter Heimat.

Tab. 3. **Stand der Wohnbevölkerung nach Stadtkreisen.**

Zeitpunkt	I	II	III	IV	V	Stadt
Zählung am 1. XII. 1900 . . .	25,920	13,440	58,901	17,344	35,098	150,703
Berechnung auf 1. I. 1903 . . .	25,067	15,692	72,733	22,809	41,136	177,437
" " 30. IV. 1908 . . .	24,783	15,819	73,978	23,244	41,289	179,113
" " 31. V. 1908 . . .	24,864	15,912	74,885	23,550	41,589	180,300

Tab. 4. **Die Eheschliessenden nach dem Trauungs- und Wohnort.**

Monat	In Zürich									Auswärts			Eheschliessungen auf 1000 Einwohner
	geschlossene Ehen nach d. Wohnort									d. Eheschliessenden			
	Beide in Zürich	Mann in Zürich Frau auswärts	Frau in Zürich Mann auswärts	Beide auswärts	Zusammen in Zürich geschlossene Ehen	Beide in Zürich	Mann in Zürich Frau auswärts	Frau in Zürich Mann auswärts	Zusammen auswärts geschlossene Ehen	Mann	Frau		
										wohnhaft in Zürich			
Mai . . .	153	26	18	11	208	2	31	15	48	212	188	14,04	
Mai 1907 . . .	114	24	23	4	165	7	20	23	52	165	169	9,35	

Tab. 5. **Die Eheschliessenden nach der Heimat.**

Heimat des Mannes	Heimat der Frau									Total Männer
	Stadt Zürich	Übriger Kanton Zürich	Übrige Schweiz	Schweiz überhaupt	Deutsches Reich	Österreich- Ungarn	Italien	Übriges Ausland	Ausland überhaupt	
Stadt Zürich	8	9	15	32	11	1	—	—	12	44
Übriger Kanton Zürich	2	15	11	28	5	—	1	—	6	34
Übrige Schweiz	11	9	43	63	17	2	—	—	19	82
Schweiz	21	33	69	123	33	3	1	—	37	160
Deutsches Reich	3	5	8	16	17	1	—	—	18	34
Österreich-Ungarn	—	2	1	3	5	4	—	—	9	12
Italien	—	1	—	1	—	1	3	—	4	5
Übriges Ausland	—	—	1	1	—	—	—	—	1	1
Ausland	3	8	10	21	22	6	3	—	31	52
Total Frauen	24	41	79	144	55	9	4	—	68	212

Tab. 6. **Die Eheschliessenden nach dem Familienstand.**

Familienstand des Mannes	Familienstand der Frau			Total Männer
	ledig	verwitwet	geschieden	
ledig	179	8	4	191
verwitwet	9	3	2	14
geschieden	4	1	2	7
Total Frauen	192	12	8	212

Die Geborenen.

Tab. 7-8.

Stadtkreise	Lebendgeborene							Totgeborene						Geborene überhaupt	
	ehelich		unehelich		überhaupt			ehelich		unehelich		überhaupt			
	m.	w.	m.	w.	m.	w.	zus.	m.	w.	m.	w.	zus.			
Tab. 7.															
a. In Zürich Geborene überhaupt.															
Stadtkreis I	11	9	6	6	17	15	32	—	1	—	1	—	2	2	34
II	10	8	—	1	10	9	19	—	1	—	—	—	1	1	20
III	91	86	12	7	103	93	196	4	5	2	—	6	5	11	207
IV	40	48	4	11	44	59	103	4	1	—	—	4	1	5	108
V	37	30	3	2	40	32	72	1	3	—	—	1	3	4	76
Ganze Stadt	189	181	25	27	214	208	422	9	11	2	1	11	12	23	445
Mai 1907 . .	182	153	30	25	212	178	390	10	9	1	—	11	9	20	410
b. In der Wohnbevölkerung Geborene.															
Stadtkreis I	12	9	6	6	18	15	33	—	1	—	1	—	2	2	35
II	10	8	—	1	10	9	19	—	1	—	—	—	1	1	20
III	92	86	12	7	104	93	197	4	5	2	—	6	5	11	208
IV	26	26	3	4	29	30	59	1	1	—	—	1	1	2	61
V	33	27	3	2	36	29	65	—	2	—	—	—	2	2	67
Ganze Stadt	173	156	24	20	197	176	373	5	10	2	1	7	11	18	391
Mai 1907 . .	159	136	23	21	182	157	339	9	8	1	—	10	8	18	377
c. In Zürich geborene Ortsfremde.															
Stadtkreis I	—	—	—	—	—	—	—	—	—	—	—	—	—	—	—
II	—	—	—	—	—	—	—	—	—	—	—	—	—	—	—
III	—	—	—	—	—	—	—	—	—	—	—	—	—	—	—
IV	14	22	1	7	15	29	44	3	—	—	—	3	—	3	47
V	5	3	—	—	5	3	8	1	1	—	—	1	1	2	10
Ganze Stadt	19	25	1	7	20	32	52	4	1	—	—	4	1	5	57
Mai 1907 . .	23	19	7	4	30	23	53	—	—	—	—	—	—	—	53
d. Von der Wohnbevölkerung auswärts Geborene.															
Ganze Stadt	3	—	—	—	3	—	3	—	—	—	—	—	—	—	3
Mai 1907 . .	—	2	—	—	—	2	2	—	—	—	—	—	—	—	2
Tab. 8.															
a. In der Wohnbevölkerung geborene Schweizerbürger.															
Stadtkreis I	10	5	5	3	15	8	23	—	—	—	1	—	1	1	24
II	8	8	—	—	8	8	16	—	1	—	—	—	—	1	17
III	54	51	5	4	59	55	114	3	4	1	—	4	4	8	122
IV	20	17	—	1	20	18	38	1	—	—	—	1	—	1	39
V	25	13	—	1	25	14	39	—	1	—	—	—	1	1	40
Ganze Stadt	117	94	10	9	127	103	230	4	6	1	1	5	7	12	242
Mai 1907 . .	104	78	11	9	115	87	202	6	2	—	—	6	2	8	210
b. In der Wohnbevölkerung geborene Ausländer.															
Stadtkreis I	2	4	1	3	3	7	10	—	1	—	—	—	1	1	11
II	2	—	—	1	2	1	3	—	—	—	—	—	—	—	3
III	38	35	7	3	45	38	83	1	1	1	—	2	1	3	86
IV	6	9	3	3	9	12	21	—	1	—	—	—	1	1	22
V	8	14	3	1	11	15	26	—	1	—	—	—	1	1	27
Ganze Stadt	56	62	14	11	70	73	143	1	4	1	—	2	4	6	149
Mai 1907 . .	55	58	12	12	67	70	137	3	6	1	—	4	6	10	147

Tab. 9. In Anstalten Geborene nach dem Wohnort der Mütter.

Wohnort der Mütter	Lebendgeborene						Totgeborene						Geborene überhaupt		
	ehelich		unehelich		überhaupt		ehelich		unehelich		überhaupt				
	m.	w.	m.	w.	m.	w.	zus.	m.	w.	m.	w.	zus.			
a. Kantonale Frauenklinik.															
Stadt Zürich	31	36	13	12	44	48	92	—	3	2	1	2	4	6	98
Auswärts . .	14	22	1	7	15	29	44	3	—	—	—	3	—	3	47
Zusammen	45	58	14	19	59	77	136	3	3	2	1	5	4	9	145
b. Schweiz. Pflegerinnenschule mit Frauenspital.															
Stadt Zürich .	13	10	3	2	16	12	28	—	1	—	—	—	1	1	29
Auswärts . .	5	3	—	—	5	3	8	1	1	—	—	1	1	2	10
Zusammen	18	13	3	2	21	15	36	1	2	—	—	1	2	3	39

Tab. 10—11. Die Gestorbenen (ohne Totgeborene).

Stadtkreise Heimat Geburtsort	In Zürich Gestorbene überhaupt			In der Wohn- bevölkerung Gestorbene			In Zürich gestorbene Ortsfremde			Von der Wohn- bevölkerung aus- wärts Gestorbene		
	m.	w.	zus.	m.	w.	zus.	m.	w.	zus.	m.	w.	zus.

Tab. 10. Nach Heimat und Stadtkreisen.

Gestorbene Schweizer- bürger	I	8	2	10	8	2	10	—	—	—	—	—	—	—
	II	11	4	15	11	4	15	—	—	—	—	—	—	—
	III	24	24	48	25	25	50	—	—	—	1	1	2	—
	IV	8	8	16	9	7	16	—	2	2	1	1	2	—
	V	22	27	49	10	18	28	12	11	23	—	—	2	2
Ganze Stadt	73	65	138	63	56	119	12	13	25	2	4	6	—	
Mai 1907	61	77	184	70	64	134	19	16	35	5	3	8	—	
Gestorbene Ausländer	I	3	1	4	3	1	4	—	—	—	—	—	—	—
	II	2	2	4	2	2	4	—	—	—	—	—	—	—
	III	20	8	28	21	8	29	—	—	—	1	—	1	—
	IV	6	1	7	6	2	8	—	—	—	—	1	1	—
	V	10	7	17	6	4	10	4	3	7	—	—	—	—
Ganze Stadt	41	19	60	38	17	55	4	3	7	1	1	2	—	
Mai 1907	28	27	55	24	24	48	4	4	8	—	1	1	—	
Gestorbene überhaupt	I	11	3	14	11	3	14	—	—	—	—	—	—	—
	II	13	6	19	13	6	19	—	—	—	—	—	—	—
	III	44	32	76	46	33	79	—	—	—	2	1	3	—
	IV	14	9	23	15	9	24	—	2	2	1	2	3	—
	V	32	34	66	16	22	38	16	14	30	—	2	2	—
Ganze Stadt	114	84	198	101	73	174	16	16	32	3	5	8	—	
Mai 1907	112	104	216	94	88	182	23	20	43	5	4	9	—	

Tab. 11. Nach dem Geburtsort.

In Zürich Geborene	43	30	73	41	32	73	2	2	4	—	4	4	—
Auswärts Geborene	71	54	125	60	41	101	14	14	28	3	1	4	—
Geburtsort unbekannt .	—	—	—	—	—	—	—	—	—	—	—	—	—

* darunter 1 mit unbekannter Heimat.

Tab. 12. In Anstalten Gestorbene nach ihrem früheren Wohnort.

Früherer Wohnort der Gestorbenen	Kantons- spital		Kant. Frauen- klinik		Irrenheil- anstalt Burghölzli		Kranken- asyl Neu- münster		Schwestern- haus zum Roten Kreuz		Theo- dosianum	
	m.	w.	m.	w.	m.	w.	m.	w.	m.	w.	m.	w.
Stadt Zürich . . .	18	7	1	1	—	3	5	4	1	—	2	—
Auswärts	10	4	—	2	2	3	1	2	—	1	—	2
Zusammen	28	11	1	3	2	6	6	6	1	1	2	2

Früherer Wohnort der Gestorbenen	Kinder- spital Hot- tingen		Schweiz. Pfleger- innen- schule		Städt. Not- krankens- tute		Andere öffentl. Anstalten		Privat- An- stalten		Total in Anstalten Gestorbene		
	m.	w.	m.	w.	m.	w.	m.	w.	m.	w.	m.	w.	zus.
Stadt Zürich . . .	5	1	—	—	2	2	—	1	2	—	36	19	55
Auswärts	2	2	—	—	—	—	—	—	—	—	16	16	32
Zusammen	7	3	—	—	2	2	—	1	2	—	52	35	87

Tab. 13. Die Gestorbenen nach Todesursachen und Stadtkreisen.

Todesursachen	In der Wohnbevölkerung Gestorbene								Orts- fremde	Aus- wärts			
	nach Stadtkreisen					Ganze Stadt					Mai 1907	Gestorbene	
	I	II	III	IV	V	m.	w.	zus.	m.	w.		m.	w.
Masern	—	—	1	—	—	1	—	1	—	—	—	—	—
Scharlach	—	—	—	1	—	1	—	1	1	—	—	—	—
Diphtherie und Croup	1	—	1	—	—	1	1	2	1	—	—	—	—
Keuchhusten	—	—	—	—	—	—	—	—	1	—	—	—	—
Rotlauf	—	—	—	—	—	—	—	—	1	—	—	—	—
Unterleibstyphus	1	—	1	—	—	2	—	2	1	—	—	—	—
Kindbettfieber	—	—	—	—	1	—	1	1	1	—	—	—	—
Influenza	—	1	—	—	1	1	1	2	—	—	—	—	—
CroupöseLungenentzündg.	—	—	6	1	—	4	3	7	9	—	3	—	—
Tuberkulose der Lungen .	2	3	16	4	5	18	12	30	20	3	2	1	—
„ „ Hirnhaut	—	—	1	—	3	3	1	4	6	—	—	1	—
„ „ and. Organe	—	—	3	2	1	3	3	6	3	—	3	—	—
Andere übertragbare Krankheiten	—	—	3	—	1	3	1	4	7	1	—	—	—
Krankh. d. Verdauungsorg.	1	6	5	3	2	10	7	17	13	2	1	—	—
darunter Brechdurchfall	1	2	2	1	1	2	5	7	4	2	1	—	—
Krankh. d. Atmungsorgane	—	—	6	2	1	7	2	9	13	—	1	—	—
Krankh. d. Kreislauforgane	3	2	7	3	7	11	11	22	29	1	3	—	—
Hirnschlag	—	—	1	—	2	2	1	3	4	2	1	—	—
Krebs	2	1	4	1	2	5	5	10	16	1	—	—	—
Lebensschwäche	—	—	6	—	—	4	2	6	12	—	1	—	—
Altersschwäche	—	1	—	1	1	1	2	3	12	—	—	—	1
Unfall	1	2	3	1	1	7	1	8	3	1	—	—	—
Selbstmord	1	1	1	1	2	5	1	6	3	—	—	1	—
Fremde strafbare Handlg.	—	—	1	—	—	—	1	1	—	—	—	—	—
Andere Todesursachen . .	2	2	13	4	8	12	17	29	27	4	1	—	4
Zusammen	14	19	79	24	38	101	73	174	16	16	3	5	
Mai 1907	37	12	75	25	33	94	88	182	182	23	20	5	4

Die Gestorbenen nach dem Alter.

Tab. 14.

Altersjahre	In der Wohnbevölkerung Gestorbene nach											Auswärts Gestorbene	Ortsfremde Gestorbene	
	Stadtkreisen					Ganze Stadt	Heimat			Geburtsort*				
	I	II	III	IV	V		Schweiz	Ausland	unbekannt	Stadt Zürich	auswärts			unbekannt
0—1 im ganzen .	1	2	20	3	1	27	13	14	—	25	2	—	3	4
davon unehelich	1	—	6	2	—	9	3	6	—	8	1	—	1	2
1—5	1	1	7	2	3	14	6	8	—	11	3	—	—	1
5—15	1	1	3	1	1	7	5	2	—	6	1	—	—	3
15—20	—	—	5	3	1	9	9	—	—	7	2	—	1	—
20—30	—	3	6	2	2	13	6	7	—	4	9	—	—	4
30—40	2	3	12	1	6	24	17	7	—	4	20	—	1	2
40—50	1	1	10	2	5	19	12	7	—	2	17	—	1	9
50—60	3	5	7	3	5	23	21	2	—	9	14	—	1	3
60—70	5	1	5	4	3	18	15	3	—	1	17	—	—	3
70—80	—	1	3	2	9	15	10	5	—	2	13	—	—	3
über 80	—	1	1	1	2	5	5	—	—	2	3	—	1	—
unbekannt	—	—	—	—	—	—	—	—	—	—	—	—	—	—
Zusammen	14	19	79	24	38	174	119	55	—	73	101	—	8	32

Die Gestorbenen (in der Wohnbev.) nach Todesursachen und Alter.

Tab. 15.

Todesursachen	0	1	2	5	10	15	20	30	40	50	60	70	über	unbekannt
	bis 1	bis 2	bis 5	bis 10	bis 15	bis 20	bis 30	bis 40	bis 50	bis 60	bis 70	bis 80 J.		
Masern	—	1	—	—	—	—	—	—	—	—	—	—	—	—
Scharlach	—	1	—	—	—	—	—	—	—	—	—	—	—	—
Diphtherie und Croup	—	1	1	—	—	—	—	—	—	—	—	—	—	—
Keuchhusten	—	—	—	—	—	—	—	—	—	—	—	—	—	—
Rotlauf	—	—	—	—	—	—	—	—	—	—	—	—	—	—
Unterleibstypus	—	—	—	—	—	—	—	2	—	—	—	—	—	—
Kindbettfieber	—	—	—	—	—	—	—	1	—	—	—	—	—	—
Influenza	—	—	—	—	—	—	1	—	—	—	—	1	—	—
Croupöse Lungenentzündung .	2	—	—	—	—	1	—	3	1	—	—	—	—	—
Tuberkulose der Lungen	1	—	—	—	—	3	6	12	3	1	4	—	—	—
" " Hirnhaut	1	2	—	1	—	—	—	—	—	—	—	—	—	—
" " and. Organe	—	—	—	—	—	3	—	—	—	1	1	1	—	—
Andere übertragb. Krankheiten	1	—	—	—	—	—	—	1	1	—	1	—	—	—
Krankh. der Verdauungsorgane	7	—	—	1	2	—	—	1	1	4	1	—	—	—
darunter Brechdurchfall	6	—	—	—	—	—	—	—	—	—	—	—	—	—
Krankh. der Atmungsorgane	3	3	—	—	—	—	—	—	1	—	—	2	—	—
Krankh. der Kreislauforgane	—	—	—	1	—	—	1	3	2	5	3	5	2	—
Hirnschlag	—	—	—	—	—	—	—	—	—	—	—	1	2	—
Krebs	—	—	—	—	—	—	—	—	1	4	4	1	—	—
Lebensschwäche	6	—	—	—	—	—	—	—	—	—	—	—	1	2
Altersschwäche	—	—	—	—	—	—	—	—	—	—	—	—	1	—
Unfall	—	2	2	1	—	—	1	—	1	1	—	—	—	—
Selbstmord	—	—	—	—	—	—	2	1	2	—	—	—	1	—
Fremde strafbare Handlung	—	—	—	—	—	—	1	—	—	—	—	—	—	—
Andere Todesursachen	6	1	—	1	—	2	2	2	4	6	3	1	1	—
Zusammen	27	11	3	5	2	9	13	24	19	23	18	15	5	—
Mai 1907	29	10	5	2	8	15	11	20	31	27	15	9	—	—

Verhältniszahlen zur Bevölkerungsbewegung.

Tab. 16. (Auf 1000 der Wohnbevölkerung und auf das Jahr berechnet.)

Vorgang	Januar	Februar	März	April	Mai	Juni	Juli	August	Septembr.	Oktober	November	Dezember	Jahr
Eheschliessungen	4,62	6,46	9,34	16,81	14,11
im Vorjahr	6,05	4,59	6,37	15,77	11,22	8,85	8,99	8,90	9,53	19,50	9,52	6,97	9,61
Geburten	25,59	24,68	26,39	24,05	24,82
im Vorjahr	24,48	24,05	24,03	24,20	23,07	22,62	24,87	24,00	23,82	21,52	19,80	22,73	23,25
Sterbefälle	15,07	15,02	16,51	16,15	11,58
im Vorjahr	13,70	15,64	17,04	15,77	12,88	12,70	10,05	12,37	10,27	12,33	10,29	10,55	12,74
Geburtenüberschuss	10,52	9,66	9,88	7,90	13,24
im Vorjahr	10,78	8,41	6,99	8,43	10,69	9,92	14,82	11,63	13,55	8,89	9,51	12,18	10,51

Tab. 17.

Der Wohnungswechsel nach Stadtkreisen.

Es zogen Personen aus dem Stadtkreise	Es zogen Personen nach dem Stadtkreise					Total Personen			Umgezog. Familien	
	I	II	III	IV	V	über- haupt	davon		An- zahl	Per- sonen
							mnl.	weibl.		
I	523	59	193	69	127	971	481	490	76	239
II	31	123	32	16	47	249	113	136	19	61
III	185	60	1949	101	100	2395	1460	935	302	960
IV	41	18	48	252	68	427	249	178	43	137
V	121	51	94	70	570	906	505	401	70	221
Total Personen	901	311	2316	508	912	4948	2808	2140	510	1618
davon										
männlich	434	146	1435	289	504	.	2808	.	.	791
weiblich	467	165	881	219	408	.	.	2140	.	827
Umgezogene	58	30	279	63	80	.	.	.	510	.
Familien	183	95	889	202	249	1618	791	827	.	1618
Mehrgezogen, Personen	—	62	—	81	6	—	—	—	—	—
Mehrweggezogen, Personen	70	—	79	—	—	—	—	—	—	—

Tab. 18.

Der Fremdenverkehr.

Herkunftsländer	Abgestiegen im Stadtkreis					Total Fremde	davon abgestiegen in		
	I	II	III	IV	V		Gast- höfen	Pensi- onen	Her- bergen
Schweiz	9938	115	1459	72	301	11885	10850	123	912
Deutschland	7513	39	513	29	285	8379	7642	78	659
Österreich-Ungarn	1141	5	116	—	17	1279	1073	11	195
Italien	605	6	346	2	19	978	679	8	291
Frankreich	769	4	38	2	58	871	849	7	15
Grossbritannien	447	1	—	—	40	488	461	27	—
Russland	339	2	34	18	47	440	398	34	8
Belgien und Holland	270	—	6	—	20	296	272	16	8
Spanien und Portugal	48	—	—	—	7	55	53	2	—
Amerika	558	2	1	—	49	610	564	39	7
Übrige Länder	368	1	—	2	23	394	299	18	77
Zusammen	21996	175	2513	125	866	25675	23140	363	2172
Mai 1907	19010	213	2981	254	576	23034	.	.	.

Tab. 19. Zu- und Wegzug nach Stadtkreisen und Bevölkerungsbilanz.*

Meldungen bei der Einwohnerkontrolle		I	II	III	IV	V	Ganze Stadt	Mai 1907
Von auswärts zugezogene Personen	m. . .	524	130	1223	318	538	2733	2949
	w. . .	412	151	540	243	483	1829	1767
	zus.	936	281	1763	561	1021	4562	4716
darunter waren:								
1. Einzelpersonen	m. . .	491	119	1082	260	482	2434	2658
	w. . .	382	133	363	162	408	1448	1448
	zus.	873	252	1445	422	890	3882	4106
2. Familien. {	über- (Anzahl . . .	23	11	102	47	45	228	200
	haupt (Personen . .	63	29	318	139	131	680	610
	Aus- (Anzahl . . .	16	4	45	27	26	118	103
3. Schweizerbürger	länder (Personen . .	39	10	131	73	75	328	313
		431	139	692	266	442	1970	1946
		431	139	692	266	442	1970	1946
4. Ausländer		505	142	1071	295	579	2592	2770
Nach auswärts weggezogene Personen	m. . .	441	104	922	201	381	2049	2031
	w. . .	363	146	473	170	373	1525	1491
	zus.	804	250	1395	371	754	3574	3522
darunter waren:								
1. Einzelpersonen	m. . .	407	90	761	171	325	1754	1682
	w. . .	318	132	296	126	305	1177	1128
	zus.	725	222	1057	297	630	2931	2810
2. Familien. {	über- (Anzahl . . .	25	10	106	19	40	200	211
	haupt (Personen . .	79	28	338	74	124	643	712
	Aus- (Anzahl . . .	16	6	64	7	25	118	119
3. Schweizerbürger	länder (Personen . .	40	18	191	23	76	348	371
		394	142	634	209	408	1787	1680
		394	142	634	209	408	1787	1680
4. Ausländer		410	108	761	162	346	1787	1842
Rechnungsmässiger Mehrzu- oder Mehr- wegzug (-), Personen	m. . .	83	26	301	117	157	684	918
	w. . .	49	5	67	73	110	304	276
	zus.	132	31	368	190	267	988	1194
Mehr-Zu- od. -Wegzug (-) durch Wohnungs- wechsel, Personen	Schw.	37	-3	58	57	34	183	266
	Ausl.	95	34	310	133	233	805	928
	zus.	-47	33	-25	40	-1	-	-
Geburtenüberschuss in der Wohnbevölkerung	m. . .	-23	29	-54	41	7	-	-
	w. . .	-70	62	-79	81	6	-	-
	zus.	7	-3	58	14	20	96	88
Zu- oder Abnahme(-) der Wohnbevölkerung	m. . .	12	3	60	21	7	103	69
	w. . .	19	-	118	35	27	199	157
	zus.	13	1	64	22	11	111	68
Rechnungsmässiger Stand der Wohnbevölkerung am 31. Mai 1908	Schw.	6	-1	54	13	16	88	89
	Ausl.	43	56	334	171	176	780	1006
	m. . .	38	37	73	135	124	407	345
Wohnbev. am 31. Mai 1907	w. . .	81	93	407	306	300	1187	1351
	zus.	11495	7030	38953	11359	19014	87851	85992
	m. . .	13369	8882	35432	12191	22575	92449	90399
Wohnbev. am 31. Mai 1907	w. . .	24864	15912	74385	23550	41589	180300	176391
	zus.	24849	15569	73025	22104	40844	176391	-

* vgl. auch Tab. 2.

Die Zugezogenen nach Berufsgruppen.

Berufsgruppen	Schweizer				Ausländer				Zusammen				
	Selbst-tätige		Ange-hörige im ganzen	im ganzen	Selbst-tätige		Ange-hörige im ganzen	im ganzen	Selbst-tätige		Ange-hörige im ganzen	im ganzen	
	m.	w.			m.	w.			m.	w.			
Urproduktion	S	1	—	—	1	—	—	—	—	1	—	—	1
	A	36	—	6	42	29	1	1	31	65	1	7	73
Nahrungs- u. Genussmittel	S	2	—	3	5	—	—	1	1	2	—	—	4
	A	48	—	1	49	66	1	4	71	114	1	5	120
Kleidung und Putz	S	—	8	—	9	—	—	8	5	13	—	16	6
	A	15	77	3	95	79	47	17	143	94	124	20	238
Industrie der Steine und Erden	S	—	—	—	—	—	—	—	—	—	—	—	—
	A	17	—	2	19	42	—	3	45	59	—	5	64
Baugewerbe	S	2	—	2	4	3	—	7	10	5	—	9	14
	Techn. Ang.	8	—	4	12	9	—	8	17	17	—	12	29
	A	50	—	13	63	323	—	30	353	373	—	43	416
Holzbearbeitung	S	—	—	—	—	—	—	—	—	—	—	—	—
	A	35	—	11	46	105	—	9	114	140	—	20	160
Metallbearbeit., Maschinen, Instrumente, Apparate	S	1	—	—	1	—	—	1	1	1	—	1	2
	A	121	—	36	157	134	—	27	161	255	—	63	318
Textilindustrie	S	—	—	—	—	—	—	—	—	—	—	—	—
	A	8	29	9	46	10	12	2	24	18	41	11	70
Papier und Leder	S	—	—	—	—	—	—	—	—	—	—	—	—
	A	20	2	13	35	30	1	4	35	50	3	17	70
Chemische Gewerbe	S	—	—	—	—	—	—	—	—	—	—	—	—
	A	—	—	—	—	—	—	—	—	—	—	—	—
Vervielfältigungsgewerbe	S	—	—	—	—	—	—	—	—	—	—	—	—
	A	12	2	3	17	15	—	3	18	27	2	6	35
Künstlerische Berufe	S	1	—	—	1	—	—	—	—	1	—	—	1
(ohne Musik und Theater)	A	3	—	—	3	11	—	9	20	14	—	9	23
Techn. Ang. i. d. Ind. (ohne Bau)	S	9	—	—	9	2	—	1	3	11	—	1	12
Handel, Bank- u. Verswsn.	S	18	—	24	42	27	2	21	50	45	2	45	92
Hausierhandel	S	—	1	—	1	8	3	—	11	8	4	—	12
Kaufm. Ang. (Bar- u. Ladenpers., Rsd.)	S	97	48	25	170	53	29	9	91	150	77	34	261
Anderes Hilfspersonal i. Hdl.	S	17	1	7	25	14	1	—	15	31	2	7	40
	A	—	2	—	2	2	—	1	3	2	2	1	5
Wirtschaftsgewerbe	S	53	89	5	147	117	53	9	179	170	142	14	326
	A	33	2	3	38	—	—	—	—	33	2	3	38
Verkehrs- (Dir., Verw. u. Bureaupers. anstalten) / Übr. Ang. u. Arb.	S	36	—	18	54	1	—	—	1	37	—	18	55
Fuhrhaltere u. Spedition	S	2	—	3	5	—	—	—	—	2	—	3	5
Fuhrleute, Kutscher	S	25	—	10	35	26	—	3	29	51	—	13	64
Öffentl. Verw. u. Rechtspflege	S	4	—	10	14	2	—	—	2	6	—	10	16
Gesundheits- u. Krankenpflege	S	5	31	—	36	11	9	1	21	16	40	1	57
Unterricht und Erziehung	S	5	8	1	14	5	2	4	11	10	10	5	25
Kirche	S	1	1	—	2	4	—	—	4	5	1	—	6
Musik, Theater, Schaustellgn.	S	2	—	—	2	13	7	3	23	15	7	3	25
Literatur, Presse, and. fr. Ber.	S	14	2	15	31	12	2	7	21	26	4	22	52
Persönliche Dienste	S	2	328	—	330	4	316	—	320	6	644	—	650
Tagelöhner, Handlanger, Erdarb.	S	59	6	10	75	369	6	20	395	428	12	30	470
Rentiers und Partikulare	S	12	18	16	46	19	32	12	63	31	50	28	109
Personen ohne Beruf	S	14	45	10	69	6	27	2	35	20	72	12	104
Pers. in Berufsbereitung	S	84	31	—	115	133	68	6	207	217	99	6	322
Angehörige Einzelpersonen	S	—	—	103	103	—	—	51	51	—	—	154	154
Zusammen		872	731	367	1970	1684	627	281	2592	2556	1358	648	4562
Mai 1907		883	751	312	1946	1886	589	295	2770	2769	1340	607	4716

Tab. 21.

Die Weggezogenen nach Berufsgruppen.

Berufsgruppen	Schweizer				Ausländer				Zusammen			
	Selbst-tätige		Ange-hörige	im ganzen	Selbst-tätige		Ange-hörige	im ganzen	Selbst-tätige		Ange-hörige	im ganzen
	m.	w.			m.	w.			m.	w.		
Urproduktion	S 2	—	6	8	—	—	—	—	2	—	6	8
	A 21	—	—	21	12	2	—	14	33	2	—	35
Nahrungs- u. Genussmittel	S —	—	—	—	—	—	—	—	—	—	—	—
	A 49	—	12	61	54	—	9	63	103	—	21	124
Kleidung und Putz	S 1	—	3	4	1	—	4	5	2	—	7	9
	A 10	59	1	70	59	43	22	124	69	102	23	194
Industrie der Steine und Erden	S —	—	—	—	—	—	—	—	—	—	—	—
	A 7	—	8	15	9	—	—	9	16	—	8	24
Baugewerbe	S —	—	—	—	—	—	—	—	—	—	—	—
	Techn. Ang. 11	—	1	12	3	—	—	3	14	—	1	15
	A 51	—	4	55	187	—	18	205	238	—	22	260
Holzbearbeitung	S —	—	—	—	—	—	—	—	—	—	—	—
	A 30	—	20	50	54	—	10	64	84	—	30	114
Metallbearbeit., Maschinen, Instrumente, Apparate	S —	—	—	—	—	—	—	—	—	—	—	—
	A 107	1	19	127	105	—	29	134	212	1	48	261
Textilindustrie	S —	—	—	—	—	—	—	—	—	—	—	—
	A 10	17	3	30	9	5	4	18	19	22	7	48
Papier und Leder	S 1	—	—	1	—	—	—	—	1	—	—	1
	A 10	1	—	11	22	1	5	28	32	2	5	39
Chemische Gewerbe	S —	—	—	—	1	—	1	2	1	—	1	2
	A —	—	—	—	—	—	—	—	—	—	—	—
Vervielfältigungsgewerbe	S 1	—	—	1	—	—	—	—	1	—	—	1
	A 15	3	3	21	7	3	4	14	22	6	7	35
Künstlerische Berufe	S —	1	—	1	—	—	—	—	—	1	—	1
(ohne Musik und Theater)	A 3	—	—	3	5	—	1	6	8	—	1	9
Techn. Ang. i. d. Ind. (ohne Bau)	3	—	—	3	1	—	—	1	4	—	—	4
Handel, Bank- u. Versw. n. Hausierhandel	S 18	3	22	43	14	—	—	14	32	3	22	57
	A 1	1	—	2	5	1	—	6	6	2	—	8
Kaufm. Ang. (Bur. u. Ladenpers., Rsd.)	61	32	25	118	49	24	30	103	110	56	55	221
Anderes Hilfspersonal i. Hdl.	22	2	3	27	15	—	—	15	21	37	2	48
Wirtschaftsgewerbe	S 2	3	—	5	4	—	2	6	6	3	2	11
	A 62	67	5	134	73	66	8	147	135	133	13	281
Verkehrs- (Dir., Verw. u. Beamtenpers. Anstalten) Übr. Ang. u. Arb. Fuhrhaltereien u. Spedition	S 9	5	—	14	—	—	—	—	9	5	—	14
	A 28	—	22	50	—	—	—	—	28	—	22	50
Fuhrleute, Kutscher	S 34	—	8	42	14	—	1	15	48	—	9	57
Öffentl. Verw. u. Rechtspflege	8	—	3	11	—	—	—	—	8	—	3	11
Gesundheits- u. Krankenpflege	11	26	8	45	8	4	1	13	19	30	9	58
Unterricht und Erziehung	7	7	—	14	1	3	—	4	8	10	—	18
Kirche	1	1	—	2	—	—	—	—	1	1	—	2
Musik, Theater, Schaustellgn.	2	2	—	4	25	11	12	48	27	13	12	52
Literatur, Presse, and. fr. Ber.	12	—	2	14	11	1	5	17	23	1	7	31
Persönliche Dienste	10	270	—	280	10	218	1	229	20	488	1	509
Tagelöhner, Handlanger, Erdarb.	53	2	10	65	252	5	24	281	305	7	34	346
Rentiers und Partikulare	7	31	3	41	9	24	16	49	16	55	19	90
Personen ohne Beruf	67	135	22	224	13	28	16	57	80	163	38	281
Pers. in Berufsvorbereitung	51	22	—	73	36	14	1	51	87	36	1	124
Angehörige Einzelpersonen	—	—	85	85	—	—	36	36	—	—	121	121
Zusammen	798	691	298	1787	1068	453	266	1787	1866	1144	564	3574
Mai 1907	738	648	294	1680	1080	474	288	1842	1818	1122	582	3522

Die Zu- und Weggezogenen nach dem Herkunfts- bzw. Wegzugsgebiet.

Tab. 22.

Herkunfts- bzw. Wegzugsgebiet	Schweizer						Ausländer						Gewanderte überhaupt		
	im ganzen			Selbst- tätige			im ganzen			Selbst- tätige					
	m.	w.	zus.	m.	w.	zus.	m.	w.	zus.	m.	w.	zus.	m.	w.	zus.
a. Zugezogene.															
Umgebung ¹⁾	68	83	151	59	47	39	26	65	35	15	107	109	216		
Übriger Kanton Zürich	167	220	387	138	163	64	38	102	59	27	231	258	489		
Sa. Kanton Zürich	235	303	538	197	210	103	64	167	94	42	338	367	705		
Benachbarte Kantone ²⁾	250	291	541	231	234	116	85	201	109	71	366	376	742		
Entferntere Kantone ³⁾	199	215	414	178	159	122	72	194	114	45	321	287	608		
Entfernteste Kantone ⁴⁾	113	115	228	100	78	45	22	67	42	14	158	137	295		
Total Schweiz	797	924	1721	706	681	386	243	629	359	172	1183	1167	2350		
Süddeutschland	27	10	37	23	8	338	301	639	320	251	365	311	676		
Übriges Deutschland	19	8	27	19	8	205	69	274	195	45	224	77	301		
Österreich-Ungarn	4	3	7	4	2	148	40	188	144	33	152	43	195		
Italien	20	14	34	19	8	473	66	539	466	38	493	80	573		
Frankreich	26	11	37	26	8	41	27	68	38	20	67	38	105		
Übrige europ. Staaten	10	11	21	10	7	102	67	169	96	60	112	78	190		
Aussereurop. Staaten	19	8	27	17	—	22	8	30	18	2	41	16	57		
Ausland ohne näh. Ang.	2	—	2	2	—	4	—	4	4	—	6	—	6		
Total Ausland	127	65	192	120	41	1333	578	1911	1281	449	1460	643	2103		
Herkunftsart unbek.	46	11	57	46	9	44	8	52	44	6	90	19	109		
Zugezogene überhaupt	970	1000	1970	872	731	1763	829	2592	1684	627	2733	1829	4562		
b. Weggezogene.															
Umgebung ¹⁾	66	72	138	48	43	45	27	72	37	12	111	99	210		
Übriger Kanton Zürich	170	174	344	137	127	66	40	106	55	22	236	214	450		
Sa. Kanton Zürich	236	246	482	185	170	111	67	178	92	34	347	313	660		
Benachbarte Kantone ²⁾	175	209	384	157	173	119	62	181	110	45	294	271	565		
Entferntere Kantone ³⁾	205	191	396	185	151	130	49	179	127	38	335	240	575		
Entfernteste Kantone ⁴⁾	103	161	264	95	137	47	32	79	45	25	150	193	343		
Total Schweiz	719	807	1526	622	631	407	210	617	374	142	1126	1017	2143		
Süddeutschland	22	19	41	19	13	85	161	246	72	131	112	180	292		
Übriges Deutschland	23	5	28	23	4	87	51	138	82	33	110	56	166		
Österreich-Ungarn	6	1	7	6	1	41	35	76	39	28	47	36	83		
Italien	11	—	11	11	—	137	27	164	130	17	148	27	175		
Frankreich	24	11	35	24	6	19	10	29	19	6	43	21	64		
Übrige europ. Staaten	11	13	24	11	12	27	23	50	24	15	38	36	74		
Aussereurop. Staaten	16	10	26	12	9	1	2	3	1	2	17	12	29		
Ausland ohne näh. Ang.	6	2	8	6	2	—	—	—	—	—	6	2	8		
Total Ausland	119	61	180	112	47	397	309	706	367	232	516	370	886		
Wegzugsort unbekannt	65	16	81	64	13	342	122	464	327	79	407	138	545		
Weggezog. überhaupt	903	884	1787	798	691	1146	641	1787	1068	453	2049	1525	3574		

1) Die Gemeinden: Adliswil, Affoltern b. Zeh., Albisrieden, Altstetten, Dübendorf, Höngg, Kilchberg.

2) Küsnacht, Örlikon, Schlieren, Schwamendingen, Seebach, Stallikon, Witikon, Zollikon.

3) Aargau, Zug, Schwyz, Glarus, St. Gallen, Appenzell A.-Rh., Appenzell L.-Rh., Thurgau, Schaffhausen.

4) Baselstadt, Baselland, Solothurn, Bern, Luzern, Unterwalden, Uri, Graubünden.

4) Tessin, Wallis, Freiburg, Neuenburg, Waadt, Genf.

Tab. 23.

Vermittlungstätigkeit des städtischen Arbeitsamtes.

Berufsarten	Stellensuchende				Offene Stellen				Besetzte Stellen				Passanten
	übertragen	neue angemeldet			übertragen	neue angemeldet			dauernd	vorübergehend*	zusammen	davon nach auswärts	
		im ganzen	Schweizer	davon sind Ausländer		im ganzen	vorübergehend*	von auswärts					
a. Abteilung für Männerarbeit.													
Landwirtschaftl. Arbeiter	—	17	13	4	3	22	7	12	13	7	20	12	2
Gärtner u. Gärtnerhandlgr.	—	21	10	11	2	28	8	4	20	8	28	5	4
Müller, Bäcker, Konditoren	—	5	4	1	—	1	—	—	1	—	1	—	24
Bierbrauer	—	—	—	—	—	—	—	—	—	—	—	—	1
Schneider	—	23	2	21	5	23	—	6	15	—	15	2	6
Schuhmacher	1	22	6	16	5	26	—	6	16	—	16	2	—
Coiffeure	—	9	3	6	2	1	—	—	2	—	2	—	8
Bautechn., -Zeichner, -Aufs.	—	—	—	—	—	—	—	—	—	—	—	—	2
Steinbauer, Marmoristen	—	5	1	4	1	—	—	—	1	—	1	1	—
Maurer, Gipsler, Zementer	—	27	6	21	2	17	1	15	15	1	16	12	10
Zimmerleute	—	30	12	18	7	15	—	8	15	—	15	8	18
Glaser	—	4	3	1	—	—	—	—	—	—	—	—	9
Maler	—	37	21	16	2	40	—	26	23	—	23	13	12
Dachd., Kaminf., Pflasterer	—	1	—	1	1	4	—	3	1	—	1	—	—
Hafner	—	3	3	—	—	1	—	—	1	—	1	—	3
Säger, Schreiner, Anschl. (Parketleger, Holzmaschinenist)	6	139	50	89	5	49	1	26	35	1	36	20	131
Drechsler, Holzbildhauer	—	2	—	2	—	1	—	1	—	—	—	—	6
Küfer	—	6	—	6	1	1	—	1	2	—	2	2	10
Sattler und Tapezierer	2	51	25	26	4	33	—	15	26	—	26	12	17
Textilindustriearbeiter	—	2	1	1	—	—	—	—	—	—	—	—	2
Kupferschmiede	—	1	1	—	—	1	—	—	1	—	1	—	2
Spengler	1	32	13	19	4	29	1	9	25	1	26	6	3
Schmiede	—	24	7	17	2	16	—	11	8	—	8	4	22
Schlosser	4	78	36	42	3	38	1	12	28	1	29	9	60
Eisen- u. Metallg., Dreher usw.	—	21	9	12	—	5	—	3	5	—	5	3	43
Zuschläger, Schlosserhdgr.	—	10	6	4	—	3	1	—	2	1	3	—	12
Mechaniker, Mühlenmacher	—	8	5	3	1	1	—	—	2	—	2	1	14
Monteure, Installateure	2	24	15	9	—	11	—	2	10	—	10	1	18
Maschinenschlr., Kesselschmiede	—	8	4	4	1	—	—	—	2	—	2	2	30
Wagner	2	11	—	11	2	8	—	5	4	—	4	2	6
Kleinmech., Uhrm., Elektr.	—	2	2	—	—	—	—	—	—	—	—	—	4
Maschinen- und Heizer	—	4	4	—	—	—	—	—	—	—	—	—	6
Buchbinder, Papierarbeiter	—	25	12	13	—	12	—	3	6	—	6	—	5
Buchdrucker, Schriftsetzer	—	1	—	1	—	—	—	—	—	—	—	—	2
Lithographen, Steindrucker	—	3	2	1	1	—	—	—	1	—	1	1	3
Kaufm. gebild. Hilfspersonal	—	6	3	3	1	4	1	—	2	1	3	1	10
Magaziner, Packer, Ausläuf.	2	70	57	13	4	27	2	—	21	2	23	—	35
Kellner, Köche, Schenkburshen	—	24	17	7	2	9	—	1	7	—	7	2	33
Fahrknechte, Fuhrleute	1	40	21	19	—	15	1	4	9	1	10	1	26
Hausknechte, Hausburschen	—	18	8	10	—	11	—	3	4	—	4	1	42
Tagelöhner, Handlgr., Erdarb.	3	185	160	25	4	180	139	13	32	140	172	7	58
Andere Berufe	—	3	2	1	2	4	—	1	3	—	3	—	7
Lehrlinge aller Berufe	—	14	11	3	—	14	—	4	11	—	11	3	—
Zusammen	24	1016	555	461	67	650	163	194	369	164	533	133	706
Mai 1907	29	1133	584	549	44	1008	162	221	464	159	623	67	492

* Als vorübergehend angebotene und vermittelte Beschäftigung gilt solche, die weniger als 6 Tage dauert.

Tab. 23 (Schluss). **Vermittlungstätigkeit des städtischen Arbeitsamtes.**

Berufsarten	Stellensuchende				Offene Stellen				Besetzte Stellen				Passanten	
	übertragen	neueingemeldet			übertragen	neueingemeldet			dauernd	vorübergehend*	zusammen	davon nach auswärts		
		im ganzen	Schweizer	davon sind Ausländer		im ganzen	vorübergehend*	von auswärts						
Landwirtsch. Arbeiterinnen	—	—	—	—	—	1	—	1	—	—	—	—	—	—
Fabrik- u. gewerbliche Arb.	4	73	46	27	1	106	42	8	46	31	77	1	—	—
darunter (Arb. d. Bekleidungs-gew.)	1	23	14	9	1	29	7	7	11	4	15	1	—	—
darunter (Glätterinnen)	—	17	11	6	—	43	35	1	6	27	33	—	—	—
darunter (Textilindustrie-Arbeit.)	—	—	—	—	—	—	—	—	—	—	—	—	—	—
darunter (Arb. in Buchdr. u. Buchb.)	1	16	10	6	—	28	—	—	24	—	24	—	—	—
Hilfspersonal im Handel	—	2	2	—	1	2	—	—	2	—	2	—	—	—
Wirtschaftspersonal	2	17	8	9	1	42	2	13	14	2	16	4	—	—
Häusliche Dienstboten	2	98	40	58	11	124	2	18	47	2	49	3	—	—
Aushilfe in Haushalt und Wirtschaft	2	18	14	4	—	27	—	10	6	—	6	3	—	—
Andere Berufe	—	7	4	3	—	6	—	—	5	—	5	—	—	—
Lehrtöchter aller Berufe	—	2	2	—	—	1	—	—	1	—	1	—	—	—
Zusammen	10	217	116	101	14	309	46	50	121	35	156	11	—	—
Mai 1907	14	238	126	112	31	372	48	73	114	40	154	14	—	—
Wasch- u. Putzfrauen						1080					1050			
Mai 1908						1089					1060			
" 1907														

b. Abteilung für Frauenarbeit.

Landwirtsch. Arbeiterinnen	—	—	—	—	—	1	—	1	—	—	—	—	—	—
Fabrik- u. gewerbliche Arb.	4	73	46	27	1	106	42	8	46	31	77	1	—	—
darunter (Arb. d. Bekleidungs-gew.)	1	23	14	9	1	29	7	7	11	4	15	1	—	—
darunter (Glätterinnen)	—	17	11	6	—	43	35	1	6	27	33	—	—	—
darunter (Textilindustrie-Arbeit.)	—	—	—	—	—	—	—	—	—	—	—	—	—	—
darunter (Arb. in Buchdr. u. Buchb.)	1	16	10	6	—	28	—	—	24	—	24	—	—	—
Hilfspersonal im Handel	—	2	2	—	1	2	—	—	2	—	2	—	—	—
Wirtschaftspersonal	2	17	8	9	1	42	2	13	14	2	16	4	—	—
Häusliche Dienstboten	2	98	40	58	11	124	2	18	47	2	49	3	—	—
Aushilfe in Haushalt und Wirtschaft	2	18	14	4	—	27	—	10	6	—	6	3	—	—
Andere Berufe	—	7	4	3	—	6	—	—	5	—	5	—	—	—
Lehrtöchter aller Berufe	—	2	2	—	—	1	—	—	1	—	1	—	—	—
Zusammen	10	217	116	101	14	309	46	50	121	35	156	11	—	—
Mai 1907	14	238	126	112	31	372	48	73	114	40	154	14	—	—
Wasch- u. Putzfrauen						1080					1050			
Mai 1908						1089					1060			
" 1907														

Tab. 24. **Vermittlungstätigkeit der privaten Stellenvermittlungsbureaux.**

Berufsgruppen	Stellensuchende				Offene Stellen				Besetzte Stellen		Beherbergte Stellen-suchende
	übertragen	neueingemeldet			übertragen	neueingemeldet			im ganzen	nach auswärts	
		a ¹⁾	b ¹⁾	a		b	a	b			
a. Gemeinnützige Bureaux.											
Dienstboten	84	25	465	49	150	38	622	124	287	39	
Wirtschaftspersonal.	9	4	14	5	5	2	21	12	10	6	
Andere	19	6	15	9	3	2	6	4	18	3	
Zusammen	112	35	494	63	158	42	649	140	315	48	428
Mai 1907	97	31	473	143	219	80	741	182	303	68	376
b. Gewerbmässige Bureaux.											
Dienstboten	95	8	123	17	148	18	245	44	59	15	
Wirtschaftspersonal	859	318	1132	448	1084	586	1568	917	600	368	
Andere	13	8	148	42	20	12	76	62	67	51	
Zusammen	967	334	1403	507	1252	616	1889	1023	726	434	39
Mai 1907	1029	385	1214	488	1459	854	1880	1031	621	403	58
c. Sämtliche Bureaux.											
Dienstboten	179	33	588	66	298	56	867	168	346	54	
Wirtschaftspersonal.	868	322	1146	453	1089	588	1589	929	610	374	
Andere	32	14	163	51	23	14	82	66	85	54	
Zusammen	1079	369	1897	570	1410	658	2538	1163	1041	482	467
Mai 1907	1126	416	1687	631	1678	934	2621	1213	924	471	434

1) a = im ganzen, b = von auswärts.

Tab. 25.

Städtischer Wohnungsnachweis.

Stadtkreis	Vorgang	Wohnungen bestehend aus Zimmern							Total Woh-nun-gen	Gewerbl. Räume		Einzel-zimmer		Total Miet-objekte
		1	2	3	4	5	6	7 u. mehr		ohne W.	mit W.	möb- liert	un- möbl.	
I	Übertrag vom Vormonat	—	1	5	8	11	12	6	43	96	2	42	1	184
	Neu angemeldet	3	1	6	2	5	2	1	20	24	—	29	4	77
	Abgemeldet	1	1	8	5	7	4	—	26	20	1	40	2	89
	Vom W'nachweis vermiet.	1	1	5	1	2	—	—	10	1	—	—	—	11
	Rest am Ende d. Mts. . .	2	1	3	5	9	10	7	37	100	1	31	3	172
	Davon sofort beziehbar .	2	1	1	2	7	4	2	19	69	—	30	3	121
II	Übertrag vom Vormonat	—	—	2	5	3	3	1	14	12	—	9	3	38
	Neu angemeldet	—	1	2	4	1	2	—	10	6	—	6	1	23
	Abgemeldet	—	1	2	4	1	—	—	8	1	—	5	2	16
	Vom W'nachweis vermiet.	—	—	1	2	—	—	—	3	—	—	—	—	3
	Rest am Ende d. Mts. . .	—	—	2	5	3	5	1	16	17	—	10	2	45
	Davon sofort beziehbar .	—	—	1	2	—	1	—	4	14	—	10	2	30
III	Übertrag vom Vormonat	2	2	3	6	1	1	—	15	43	10	23	22	113
	Neu angemeldet	2	12	13	9	1	—	—	37	17	3	22	7	86
	Abgemeldet	2	12	11	9	2	1	—	37	5	2	16	11	71
	Vom W'nachweis vermiet.	2	11	8	6	—	1	—	28	2	—	—	—	30
	Rest am Ende d. Mts. . .	2	2	5	6	—	—	—	15	55	11	29	18	128
	Davon sofort beziehbar .	2	—	2	—	—	—	—	4	40	—	29	16	89
IV	Übertrag vom Vormonat	1	1	22	30	17	10	5	86	25	1	18	14	144
	Neu angemeldet	1	5	17	9	6	6	—	44	3	2	23	5	77
	Abgemeldet	1	3	9	15	9	5	1	43	5	1	13	8	70
	Vom W'nachweis vermiet.	1	2	9	6	6	—	1	25	2	—	—	—	27
	Rest am Ende d. Mts. . .	1	3	30	24	14	11	4	87	23	2	28	11	151
	Davon sofort beziehbar .	1	3	1	12	6	4	3	30	20	1	28	11	90
V	Übertrag vom Vormonat	—	1	4	28	24	20	9	86	26	2	41	14	169
	Neu angemeldet	—	2	5	5	5	4	2	23	3	—	33	4	63
	Abgemeldet	—	3	5	14	10	5	1	38	1	—	36	9	84
	Vom W'nachweis vermiet.	—	3	5	7	3	3	—	21	—	—	—	—	21
	Rest am Ende d. Mts. . .	—	—	4	19	19	19	10	71	28	2	38	9	148
	Davon sofort beziehbar .	—	—	2	8	6	11	7	34	22	1	35	9	101
Stadt	Übertrag vom Vormonat	3	5	36	77	56	46	21	244	202	15	133	54	648
	Neu angemeldet	6	21	43	29	18	14	3	134	53	5	113	21	326
	Abgemeldet	4	20	35	47	29	15	2	152	32	4	110	32	330
	Vom W'nachweis vermiet.	4	17	28	22	11	4	1	87	5	—	—	—	92
	Rest am Ende d. Mts. . .	5	6	44	59	45	45	22	226	223	16	136	43	644
	Davon sofort beziehbar .	5	4	7	24	19	20	12	91	165	2	132	41	431
Mai 1907	Übertrag vom Vormonat	1	7	13	18	42	33	17	131	138	8	.	.	277
	Neu angemeldet	5	16	45	37	12	4	3	122	18	7	.	.	147
	Abgemeldet	5	16	37	20	15	8	5	106	27	4	.	.	137
	Vom W'nachweis vermiet.	4	11	31	11	8	4	3	72	9	3	.	.	84
	Rest am Ende d. Mts. . .	1	7	21	35	39	29	15	147	129	11	.	.	287
	Davon sofort beziehbar .	1	2	—	4	12	10	9	38	94	4	.	.	136

Tab. 26. Handänderungen von Liegenschaften nach Stadtkreisen.

Liegenschaften		I	II	III	IV	V	Stadt
a. Sämtliche Handänderungen.							
Anzahl	bebaut . . .	7	6	23	8	4	48
	unbebaut . . .	—	8	(2) 6	13	10	37
	zusammen	7	14	(2) 29	21	14	85
Fläche, m ²	bebaut . . .	1,716	40,731	64,585	13,675	53,654	174,361
	unbebaut . . .	—	6,486	7,079	21,060	60,333	94,958
	zusammen	1,716	47,217	71,664	34,735	113,987	269,319
Umsatz- summe, Fr.	bebaut . . .	1,037,921	724,000	1,891,412	518,788	404,500	4,576,621
	unbebaut . . .	—	123,625	86,035	341,576	297,925	849,161
	zusammen	1,037,921	847,625	1,977,447	860,364	702,425	5,425,782
b. Handänderungen durch freihändigen Verkauf.							
Anzahl	bebaut . . .	5	5	11	6	3	30
	unbebaut . . .	—	3	3	11	9	26
	zusammen	5	8	14	17	12	56
Fläche, m ²	bebaut . . .	1,179	40,460	5,660	9,666	1,297	58,262
	unbebaut . . .	—	3,017	2,778	20,203	60,287	86,285
	zusammen	1,179	43,477	8,438	29,869	61,584	144,547
Umsatz- summe, Fr.	bebaut . . .	834,000	708,000	774,370	471,122	196,500	2,983,992
	unbebaut . . .	—	77,925	86,000	318,175	297,240	779,340
	zusammen	834,000	785,925	860,370	789,297	493,740	3,763,332

Die (in den Hauptzahlen inbegriffenen) Zahlen in Klammern bedeuten Fälle ohne Angabe der Umsatzsumme.

Tab. 27.

Strassenbahn- und Seilbahnverkehr.

Bezeichnung der Bahn		Be- triebs- länge, km	Geleistete Wagen- Kilometer	Zahl der beförderten Personen	Betriebs-einnahmen		
					im ganzen Fr.	Wagen- Kilometer Cts.	pro Bahn- Kilometer Fr.
Städtische Strassenbahn	Mai 1908	28,664	524,183	2,083,787	254,726	48,6	8,888
	" 1907	"	454,860	1,904,730	232,117	51,0	8,172
Albisgütli-Bahn	" 1908	1,118	4,812	6,597	1,292	26,8	1,114
	" 1907	—	—	—	—	—	—
Strassenb. Zch.- Örlikon-Seebach	" 1908	7,59	63,479	281,357	34,187	53,8	4,504
	" 1907	"	65,050	233,431	31,354	48,2	4,131
Strassenbahn Zürich-Höngg	" 1908	3,01	9,012	32,797	4,470	49,6	1,485
	" 1907	"	8,702	30,512	4,318	49,6	1,439
Limmattal- Strassenbahn	" 1908	12,01	29,491	81,072	10,084	34,2	840
	" 1907	"	30,367	71,754	9,332	30,7	775
Dolderbahn (Seil- u. Strassenbahn)*	" 1908	1,44	.	22,381	4,922	.	3,418
	" 1907	"	.	20,275	4,449	.	3,090
Seilbahn Rigiviertel	" 1908	0,284	.	21,008	2,402	.	8,457
	" 1907	"	.	18,988	2,188	.	7,704
Seilbahn Polytechnikum	" 1908	0,163	.	47,588	3,104	.	19,041
	" 1907	"	.	48,197	3,149	.	19,322

* Eröffnung der Strassenbahn am 15. Mai.

Monats-Berichte

des

Statistischen Amtes der Stadt Zürich.

16. Jahrgang. No. 6

Juni

1908.

Inhalt:

Meteorologisches	Tab. 1	Zu- und Wegzüge	Tab. 19—22
Bewegung u. Stand der Bevolk.	" 2—3	Städtisches Arbeitsamt	" 23
Eheschliessungen	" 4—6	Private Stellenvermittlung	" 24
Geburten	" 7—9	Städtischer Wohnungsnachweis	" 25
Sterbefälle u. Verhältniszahlen	" 10—16	Handänderungen v. Liegenschaften	Tab. 26
Umzüge und Fremdenverkehr	" 17—18	Strassenbahn- und Seilbahnverkehr	" 27

Meteorologisches.

Tab. 1. Mitgeteilt von der Schweiz. Meteorolog. Zentralanstalt Zürich.

Tag	Temperatur in C°				Abweich. v. Nor- mal- stand	Baro- meter- stand, Mittel	Relat. Feuch- tigkeit, Mittel	Nieder- schlags- höhe, mm	Sonnen- schein- dauer, Stunden	Bemerkungen
	mitteleurop. morgens 7 ¹ / ₂ h.	Zeit mit- tags 1 ¹ / ₂ h.	abends 9 ¹ / ₂ h.	Tages- mittel						
1	16.8	28.9	20.1	21.9	7.0	719.2	50.0	.	14.3	.
2	17.2	28.8	21.2	22.4	7.4	720.5	58.3	.	13.8	.
3	17.8	28.6	20.8	22.4	7.3	720.8	62.3	.	11.2	.
4	18.0	28.2	18.8	21.7	6.5	720.6	63.7	.	11.8	.
5	19.0	28.0	16.4	21.1	5.8	716.7	61.0	3.1	8.2	☉ n
6	14.8	13.0	10.5	12.8	-2.7	714.7	94.0	9.9	0.1	☉ a und p
7	8.9	10.0	8.4	9.1	-6.5	718.4	83.7	0.8	.	☉ p
8	9.2	14.5	11.0	11.6	-4.1	721.1	68.7	0.2	3.7	☉ n
9	12.3	17.2	11.0	13.5	-2.3	724.5	71.0	.	4.1	.
10	12.7	21.0	14.6	16.1	0.2	726.1	62.0	.	10.1	.
11	13.5	22.0	16.2	17.2	1.2	724.8	60.3	.	14.0	.
12	14.1	26.0	17.1	19.1	3.0	722.3	66.0	.	12.7	.
13	19.4	25.0	19.4	21.3	5.1	720.8	49.7	.	7.6	.
14	18.4	29.2	18.2	21.9	5.6	719.7	55.7	.	10.9	.
15	18.1	27.2	17.4	20.9	4.5	720.5	69.7	.	10.6	.
16	17.7	31.1	20.9	23.2	6.7	716.4	56.7	.	13.1	.
17	17.4	20.8	18.3	18.8	2.2	717.1	74.0	.	7.4	.
18	17.4	27.6	21.8	22.3	5.6	717.9	59.7	.	13.8	.
19	21.0	29.1	24.2	24.8	8.0	713.2	44.3	.	7.3	.
20	16.2	16.4	15.4	16.0	-0.9	714.0	70.7	.	6.2	.
21	13.6	21.4	14.8	16.6	-0.4	717.1	70.3	6.0	10.1	☉ III
22	13.2	14.0	12.6	13.3	-3.8	719.4	98.0	43.5	.	☉ a, p, n
23	13.7	17.5	15.4	15.5	-1.7	720.0	83.0	21.0	0.5	☉ a, n
24	14.8	20.2	15.6	16.9	-0.3	721.7	86.0	0.2	1.0	☉ II
25	15.8	24.6	18.1	19.5	2.2	721.4	68.7	.	11.2	.
26	16.4	25.2	18.4	20.0	2.6	722.6	57.0	.	14.4	.
27	15.9	26.7	18.6	20.4	2.9	723.5	66.7	.	14.4	.
28	16.4	25.0	18.2	19.9	2.3	722.5	65.7	.	14.4	.
29	16.0	27.2	19.1	20.8	3.2	721.6	59.0	.	14.5	.
30	18.0	29.4	21.1	22.8	5.1	722.8	56.0	.	12.5	.
31	—	—	—	—	—	—	—	—	—	—
Mittel	15.8	23.5	17.1	18.8	1.9	720.1	66.4	84.7	273.9	.

Zeichenerklärung: a = Vormittags, p = Nachmittags, I = Vorm. früh, II = Mittags, III = Abends,
n = Nachts, ☉ = Regen, * = Schnee, ☉ = Gewitter, △ = Hagel.

Tab. 2. Bewegung der Wohnbevölkerung nach Heimatsgruppen.

Elemente der Bewegung	Städtzürcher			Übrige Zürcher			Übrige Schweizer		
	m.	w.	zus.	m.	w.	zus.	m.	w.	zus.
Bestand Anfang Mai . . .	16795	19762	36557	18337	15832	29169	26557	28545	55102
Lebendgeborene	21	23	44	38	33	71	65	48	113
Gestorbene	28	15	43	16	13	29	34	17	51
Geburtenüberschuss	-7	8	1	22	20	42	31	31	62
Zugezogene	79	57	136	169	200	369	517	492	1009
Weggezogene	90	78	168	195	189	384	579	513	1092
Mehr-Zu-oder-Wegzug (-)	-11	-21	-32	-26	11	-15	-62	-21	-83
Geb.+Wandrgs.-Überschuss	-18	-13	-31	-4	31	27	-31	10	-21
Zuwachs (Einbürgerung)	48	41	89	-17	-16	-33	-1	—	-1
od. Abgang Eheschliessung	—	11	11	—	-6	-6	—	-12	-12
durch Legitimation	—	-2	-2	—	1	1	1	2	3
Zu- oder Abnahme (-) . . .	30	37	67	-21	10	-11	-31	—	-31
Bestand Ende Juni	16825	19799	36624	18316	15842	29158	26526	28545	55071

Elemente der Bewegung	Schweizerbürger überhaupt			Deutsche			Österreich-Ungarn		
	m.	w.	zus.	m.	w.	zus.	m.	w.	zus.
Bestand Anfang Mai . . .	56689	64139	120828	17390	19700	37090	3927	3244	7171
Lebendgeborene	124	104	228	43	51	94	12	4	16
Gestorbene	78	45	123	8	10	18	8	3	11
Geburtenüberschuss	46	59	105	35	41	76	4	1	5
Zugezogene	765	749	1514	661	494	1155	227	101	328
Weggezogene	864	780	1644	617	452	1069	137	80	217
Mehr-Zu-oder-Wegzug (-)	-99	-31	-130	44	42	86	90	21	111
Geb.+Wandrgs.-Überschuss	-53	28	-25	79	83	162	94	22	116
Zuwachs (Einbürgerung)	30	25	55	-27	-23	-50	-3	-2	-5
od. Abgang Eheschliessung	—	-7	-7	—	6	6	—	-1	-1
durch Legitimation	1	1	2	-1	—	-1	—	-1	-1
Zu- oder Abnahme (-) . . .	-22	47	25	51	66	117	91	18	109
Bestand Ende Juni	56667	64186	120853	17441	19766	37207	4018	3262	7280

Elemente der Bewegung	Italiener			Übrige Ausländer			Ausländer überh.		
	m.	w.	zus.	m.	w.	zus.	m.	w.	zus.
Bestand Anfang Mai . . .	7156	3234	10390	2705	2138	4843	31178	28316	59494
Lebendgeborene	20	13	33	6	2	8	81	70	151
Gestorbene	6	1	7	1	—	1	23	14	37
Geburtenüberschuss	14	12	26	5	2	7	58	56	114
Zugezogene	403	65	468	137	55	192	1428	715	2143
Weggezogene	480	93	573	156	70	226	1390	695	2085
Mehr-Zu-oder-Wegzug (-)	-77	-28	-105	-19	-15	-34	38	20	58
Geb.+Wandrgs.-Überschuss	-63	-16	-79	-14	-13	-27	96	76	172
Zuwachs (Einbürgerung)	—	—	—	—	—	—	-30	-25	-55
od. Abgang Eheschliessung	—	2	2	—	—	—	—	7	7
durch Legitimation	—	—	—	—	—	—	-1	-1	-2
Zu- oder Abnahme (-) . . .	-63	-14	-77	-14	-13	-27	65	57	122
Bestand Ende Juni	7093	3220	10313	2691	2125	4816	31243	28373	59616

Die Differenz zwischen der Summe der Schweizerbürger und Ausländer und der Gesamtbevölkerung (vgl. Tab. 3 und 19) rührt her von Sterbefällen mit unbekannter Heimat.

Tab. 3. **Stand der Wohnbevölkerung nach Stadtkreisen.**

Zeitpunkt	I	II	III	IV	V	Stadt
Zählung am 1. XII. 1900 . .	25,920	13,440	58,901	17,344	35,098	150,703
Berechnung auf 1. I. 1908 . .	25,067	15,692	72,733	22,809	41,136	177,437
„ „ 31. V. 1908 . .	24,864	15,912	74,385	23,550	41,589	180,300
„ „ 30. VI. 1908 . .	24,880	15,963	74,376	23,686	41,541	180,446

Tab. 4. **Die Eheschliessenden nach dem Trauungs- und Wohnort.**

Monat	In Zürich					Auswärts					Total		Eheschliessungen auf 1000 Einwohner
	geschlossene Ehen nach d. Wohnort d. Eheschliessenden										Mann	Frau	
	Beide in Zürich	Mann in Zürich Frau auswärts	Frau in Zürich Mann auswärts	Beide auswärts	Zusammen in Zürich geschlossene Ehen	Beide in Zürich	Mann in Zürich Frau auswärts	Frau in Zürich Mann auswärts	Zusammen auswärts geschlossene Ehen	wohnhafte in Zürich			
	99	18	13	11	141	3	9	9	21		129	124	
Juni	99	18	13	11	141	3	9	9	21	129	124	8,55	
Juni 1907	98	11	10	3	122	2	12	12	26	123	122	8,95	

Tab. 5. **Die Eheschliessenden nach der Heimat.**

Heimat des Mannes	Heimat der Frau									Total Männer
	Stadt Zürich	Übriger Kan- ton Zürich	Übrige Schweiz	Schweiz überhaupt	Deutsches Reich	Österreich- Ungarn	Italien	Übriges Ausland	Ausland überhaupt	
Stadt Zürich	1	6	10	17	2	2	—	1	5	22
Übriger Kanton Zürich	3	6	5	14	3	—	—	—	3	17
Übrige Schweiz	4	9	21	34	4	—	—	—	4	38
Schweiz	8	21	36	65	9	2	—	1	12	77
Deutsches Reich	3	2	10	15	17	—	1	1	19	34
Österreich-Ungarn	—	—	1	1	2	2	—	—	4	5
Italien	—	—	2	2	—	1	8	—	9	11
Übriges Ausland	—	—	1	1	—	1	—	—	1	2
Ausland	3	2	14	19	19	4	9	1	33	52
Total Frauen	11	23	50	84	28	6	9	2	45	129

Tab. 6. **Die Eheschliessenden nach dem Familienstand.**

Familienstand des Mannes	Familienstand der Frau			Total Männer
	ledig	verwitwet	geschieden	
ledig	103	2	2	107
verwitwet	11	2	3	16
geschieden	3	3	—	6
Total Frauen	117	7	5	129

Tab. 7—8.

Die Geborenen.

Stadtkreise	Lebendgeborene							Totgeborene						Geborene überhaupt	
	ehelich		unehelich		überhaupt			ehelich		unehelich		überhaupt			
	m.	w.	m.	w.	m.	w.	zus.	m.	w.	m.	w.	m.	w.		zus.
Tab. 7.															
a. In Zürich Geborene überhaupt.															
Stadtkreis I	26	18	7	2	33	20	53	—	—	—	2	—	2	2	55
" II	15	11	—	2	15	13	28	—	1	—	1	—	2	2	30
" III	90	66	19	15	109	81	190	1	5	1	—	2	5	7	197
" IV	42	44	10	8	52	52	104	1	1	1	—	2	1	3	107
" V	29	33	4	4	33	37	70	1	2	—	—	1	2	3	73
Ganze Stadt	202	172	40	31	242	203	445	3	9	2	3	5	12	17	462
Juni 1907	189	146	24	24	213	170	383	7	9	1	2	8	11	19	402
b. In der Wohnbevölkerung Geborene.															
Stadtkreis I	26	18	7	2	33	20	53	—	—	—	2	—	2	2	55
" II	15	11	—	2	15	13	28	—	1	—	1	—	2	2	30
" III	90	67	19	15	109	82	191	1	5	1	—	2	5	7	198
" IV	17	25	4	3	21	28	49	—	—	1	—	1	—	1	50
" V	23	27	4	4	27	31	58	1	1	—	—	1	1	2	60
Ganze Stadt	171	148	34	26	205	174	379	2	7	2	3	4	10	14	393
Juni 1907	166	126	21	20	187	146	333	6	7	1	1	7	8	15	348
c. In Zürich geborene Ortsfremde.															
Stadtkreis I	—	—	—	—	—	—	—	—	—	—	—	—	—	—	—
" II	—	—	—	—	—	—	—	—	—	—	—	—	—	—	—
" III	—	—	—	—	—	—	—	—	—	—	—	—	—	—	—
" IV	25	19	6	5	31	24	55	1	1	—	—	1	1	2	57
" V	6	7	—	—	6	7	13	—	1	—	—	—	1	1	14
Ganze Stadt	31	26	6	5	37	31	68	1	2	—	—	1	2	3	71
Juni 1907	23	20	3	4	26	24	50	1	2	—	—	1	1	3	54
d. Von der Wohnbevölkerung auswärts Geborene.															
Ganze Stadt	—	2	—	—	—	2	2	—	—	—	—	—	—	—	2
Juni 1907	—	—	—	—	—	—	—	—	—	—	—	—	—	—	—
Tab. 8.															
a. In der Wohnbevölkerung geborene Schweizerbürger.															
Stadtkreis I	15	12	3	—	18	12	30	—	—	—	—	—	—	—	30
" II	11	8	—	1	11	9	20	—	—	—	1	—	1	1	21
" III	56	40	8	6	64	46	110	1	4	—	—	1	4	5	115
" IV	13	17	3	1	16	18	34	—	—	1	—	—	1	—	35
" V	15	18	—	1	15	19	34	1	—	—	—	1	—	1	35
Ganze Stadt	110	95	14	9	124	104	228	2	4	1	1	3	5	8	236
Juni 1907	106	80	9	12	115	92	207	4	3	1	1	5	4	9	216
b. In der Wohnbevölkerung geborene Ausländer.															
Stadtkreis I	11	6	4	2	15	8	23	—	—	—	2	—	2	2	25
" II	4	3	—	1	4	4	8	—	1	—	—	—	1	1	9
" III	34	27	11	9	45	36	81	—	1	1	—	1	1	2	83
" IV	4	8	1	2	5	10	15	—	—	—	—	—	—	—	15
" V	8	9	4	3	12	12	24	—	1	—	—	—	1	1	25
Ganze Stadt	61	53	20	17	81	70	151	—	3	1	2	1	5	6	157
Juni 1907	60	46	12	8	72	54	126	2	4	—	—	2	4	6	132

Tab. 9. **In Anstalten Geborene nach dem Wohnort der Mütter.**

Wohnort der Mütter	Lebendgeborene						Totgeborene						Geborene überhaupt		
	ehelich		unehelich		überhaupt		ehelich		unehelich		überhaupt				
	m.	w.	m.	w.	m.	w.	zus.	m.	w.	m.	w.	zus.			
a. Kantonale Frauenklinik.															
Stadt Zürich .	40	32	21	15	61	47	108	—	3	1	2	1	5	6	114
Auswärts . .	24	18	6	5	30	23	53	1	1	—	—	1	1	2	55
Zusammen	64	50	27	20	91	70	161	1	4	1	2	2	6	8	169
b. Schweiz. Pflegerinnenschule mit Frauenspital.															
Stadt Zürich .	7	13	1	2	8	15	23	1	1	—	—	1	1	2	25
Auswärts . .	5	7	—	—	5	7	12	—	1	—	—	—	1	1	13
Zusammen	12	20	1	2	13	22	35	1	2	—	—	1	2	3	38

Tab. 10—11.

Die Gestorbenen (ohne Totgeborene).

Stadtkreise Heimat Geburtsort	In Zürich Gestorbene überhaupt			In der Wohn- bevölkerung Gestorbene			In Zürich gestorbene Ortsfremde			Von der Wohn- bevölkerung aus- wärts Gestorbene			
	m.	w.	zus.	m.	w.	zus.	m.	w.	zus.	m.	w.	zus.	
Tab. 10. Nach Heimat und Stadtkreisen.													
Gestorbene Schweizer- bürger	I	10	5	15	11	5	16	—	—	—	1	—	1
	II	10	3	13	9	3	12	2	—	2	1	—	1
	III	29	18	47	31	19	50	—	—	—	2	1	3
	IV	12	7	19	11	5	16	2	2	4	1	—	1
	V	29	24	53	16	13	29	14	12	26	1	1	2
Ganze Stadt	90	57	147	78	45	123	18	14	32	6	2	8	
Juni 1907	83	76	159	71	66	137	16	15	31	4	5	9	
Gestorbene Ausländer	I	4	—	4	4	—	4	—	—	—	—	—	—
	II	1	2	3	1	2	3	—	—	—	—	—	—
	III	8	9	17	8	9	17	—	—	—	—	—	—
	IV	4	1	5	4	—	4	1	1	2	1	—	1
	V	8	6	14	6	3	9	3	3	6	1	—	1
Ganze Stadt	25	18	43	23	14	37	4	4	8	2	—	2	
Juni 1907	26	28	54	26	24	50	1	4	5	1	—	1	
Gestorbene überhaupt	I *	15	5	20	16	5	21	—	—	—	1	—	1
	II	11	5	16	10	5	15	2	—	2	1	—	1
	III	37	27	64	39	28	67	—	—	—	2	1	3
	IV	16	8	24	15	5	20	3	3	6	2	—	2
	V	37	30	67	22	16	38	17	15	32	2	1	3
Ganze Stadt	116	75	191	102	59	161	22	18	40	8	2	10	
Juni 1907	109	104	213	97	90	187	17	19	36	5	5	10	

Tab. 11.

Nach dem Geburtsort.

In Zürich Geborene	42	13	55	36	13	49	6	—	6	—	—	—
Auswärts Geborene	73	62	135	65	46	111	16	18	34	8	2	10
Geburtsort unbekannt .	1	—	1	1	—	1	—	—	—	—	—	—

* darunter 1 mit unbekannter Heimat.

Tab. 12. In Anstalten Gestorbene nach ihrem frühern Wohnort.

Früherer Wohnort der Gestorbenen	Kantons- spital		Kant. Frauen- klinik		Irrenheil- anstalt Burghölzli		Kranken- asyl Neu- münster		Schwestern- haus zum Roten Kreuz		Theo- dosianum	
	m.	w.	m.	w.	m.	w.	m.	w.	m.	w.	m.	w.
Stadt Zürich . . .	20	4	—	2	2	—	5	5	1	1	1	—
Auswärts	11	8	2	2	—	1	2	1	—	—	1	3
Zusammen	31	12	2	4	2	1	7	6	1	1	2	3

Früherer Wohnort der Gestorbenen	Kinder- spital Hot- tingen		Schweiz. Pfleger- innen- schule		Städt. Not- kranken- stube		Andere öffentl. Anstalten		Privat- An- stalten		Total in Anstalten Gestorbene		
	m.	w.	m.	w.	m.	w.	m.	w.	m.	w.	m.	w.	zus.
Stadt Zürich . . .	2	2	—	3	1	1	—	2	—	—	32	20	52
Auswärts	1	2	1	—	—	—	1	—	2	1	21	18	39
Zusammen	3	4	1	3	1	1	1	2	2	1	53	38	91

Tab. 13. Die Gestorbenen nach Todesursachen und Stadtkreisen.

Todesursachen	In der Wohnbevölkerung Gestorbene								Orts- fremde	Aus- wärts			
	nach Stadtkreisen					Ganze Stadt					Juni 1907	Gestorbene	
	I	II	III	IV	V	m.	w.	zus.	m.	w.		m.	w.
Masern	1	—	—	—	—	—	1	1	—	—	—	—	—
Scharlach	—	—	—	1	—	1	—	1	2	—	—	—	—
Diphtherie und Croup	—	—	—	—	—	—	—	—	4	—	—	—	—
Keuchhusten	—	—	—	1	—	1	—	1	3	—	—	—	—
Rotlauf	—	—	—	—	—	—	—	—	—	—	—	—	—
Unterleibstypus	—	—	—	—	1	1	—	1	—	—	—	—	—
Kindbettfieber	—	—	1	—	—	—	1	1	1	—	—	—	—
Influenza	—	—	—	—	—	—	—	—	—	—	—	—	—
CroupöseLungenentzündg. Tuberkulose der Lungen	4	1	7	1	10	13	10	23	19	4	1	—	1
„ „ Hirnhaut and. Organe	1	1	3	—	—	4	1	5	2	—	—	—	—
Andere übertragbare Krankheiten	—	1	5	—	—	4	2	6	7	—	1	—	—
Krankh. d. Verdauungsorg. darunter Brechdurchfall	2	1	9	1	3	9	7	16	29	5	2	—	—
Krankh. d. Atmungsorgane	2	1	4	1	—	4	4	8	9	—	—	—	—
Krankh. d. Kreislauforgane	3	2	6	3	3	10	7	17	16	—	—	2	—
Hirnschlag	1	—	2	1	2	4	2	6	3	1	—	1	—
Krebs	1	2	7	2	2	9	5	14	22	1	6	—	1
Lebensschwäche	—	—	—	—	—	—	—	—	2	—	—	—	—
Altersschwäche	—	—	1	—	4	2	3	5	10	1	—	1	—
Unfall	—	—	1	—	1	2	—	2	6	2	1	1	—
Selbstmord	3	—	4	—	1	7	1	8	7	—	—	—	—
Fremde strafbare Handlg. Andere Todesursachen	3	5	11	8	8	24	11	35	36	6	2	3	—
Zusammen	21	15	67	20	38	102	59	161	22	18	8	2	—
Juni 1907	31	8	84	22	42	97	90	187	187	17	19	5	5

Tab. 14.

Die Gestorbenen nach dem Alter.

Altersjahre	In der Wohnbevölkerung Gestorbene nach										Auswärts Gestorbene	Ortsfremde Gestorbene		
	Stadtkreisen					Ganze Stadt	Heimat			Geburtsort				
	I	II	III	IV	V		Schweiz	Ausland	unbekannt	Stadt Zürich			auswärts	unbekannt
0—1 im ganzen .	—	3	11	2	2	18	13	5	—	18	—	—	—	5
davon unehelich	—	—	2	1	—	3	1	2	—	3	—	—	—	1
1—5	2	1	5	1	2	11	7	4	—	9	2	—	—	2
5—15	1	—	2	—	—	3	2	1	—	3	—	—	—	3
15—20	1	—	—	1	—	2	—	2	—	1	1	—	—	4
20—30	2	—	6	—	6	14	10	4	—	4	10	—	1	2
30—40	4	2	5	3	4	18	13	5	—	2	16	—	1	3
40—50	1	1	8	2	6	18	14	4	—	5	13	—	2	10
50—60	4	4	10	5	6	29	24	5	—	3	26	—	1	4
60—70	2	2	13	1	6	24	21	3	—	2	22	—	2	4
70—80	2	2	7	5	4	20	16	4	—	2	18	—	3	2
über 80	1	—	—	—	2	3	3	—	—	—	3	—	—	1
unbekannt	1	—	—	—	—	1	—	—	1	—	—	1	—	—
Zusammen	21	15	67	20	38	161	123	37	1	49	111	1	10	40

Die Gestorbenen (in der Wohnbev.) nach Todesursachen und Alter.

Tab. 15.

Todesursachen	0	1	2	5	10	15	20	30	40	50	60	70	über	unbekannt
	bis 1	bis 2	bis 5	bis 10	bis 15	bis 20	bis 30	bis 40	bis 50	bis 60	bis 70	bis 80	J.	
Masern	—	—	1	—	—	—	—	—	—	—	—	—	—	—
Scharlach	—	—	—	—	—	—	—	1	—	—	—	—	—	—
Diphtherie und Croup	—	—	—	—	—	—	—	—	—	—	—	—	—	—
Keuchhusten	—	1	—	—	—	—	—	—	—	—	—	—	—	—
Rotlauf	—	—	—	—	—	—	—	—	—	—	—	—	—	—
Unterleibstypus	—	—	1	—	—	—	—	—	—	—	—	—	—	—
Kindbettfieber	—	—	—	—	—	—	—	1	—	—	—	—	—	—
Influenza	—	—	—	—	—	—	—	—	—	—	—	—	—	—
Croupöse Lungenentzündung	—	—	—	—	—	—	1	1	—	1	1	—	—	—
Tuberkulose der Lungen	—	—	—	—	—	—	7	7	3	4	—	2	—	—
„ „ Hirnhaut	1	1	3	—	—	—	—	—	—	—	—	—	—	—
„ „ and. Organe	1	1	2	—	—	—	—	—	1	1	1	—	—	—
Anderer übertragb. Krankheiten	2	1	—	—	1	—	—	—	1	1	—	—	—	—
Krankh. der Verdauungsorgane	6	—	—	1	—	—	1	1	4	1	2	—	—	—
darunter Brechdurchfall	6	—	—	—	—	—	—	—	—	—	—	—	—	—
Krankh. der Atmungsorgane	4	—	—	—	—	—	—	—	—	3	1	—	—	—
Krankh. der Kreislauforgane	—	—	—	—	—	—	—	1	—	4	6	6	—	—
Hirnschlag	—	—	—	—	—	—	1	—	1	1	1	2	—	—
Krebs	—	—	—	—	—	—	—	—	2	4	3	4	1	—
Lebensschwäche	—	—	—	—	—	—	—	—	—	—	—	—	—	—
Altersschwäche	—	—	—	—	—	—	—	—	—	—	1	3	1	—
Unfall	—	—	—	—	1	—	1	—	—	—	—	—	—	—
Selbstmord	—	—	—	—	—	1	—	2	1	2	1	—	—	1
Fremde strafbare Handlung	—	—	—	—	—	—	—	—	—	—	—	—	—	—
Anderer Todesursachen	4	—	—	—	—	1	3	4	5	10	5	2	1	—
Zusammen	18	4	7	1	2	2	14	18	18	29	24	20	3	1
Juni 1907	48	9	5	2	5	15	13	18	17	29	14	12	—	—

Verhältniszahlen zur Bevölkerungsbewegung.

Tab. 16. (Auf 1000 der Wohnbevölkerung und auf das Jahr berechnet.)

Vorgang	Januar	Februar	März	April	Mai	Juni	Juli	August	September	Oktober	November	Dezember	Jahr
Eheschliessungen	4,62	6,46	9,34	16,81	14,11	8,58
im Vorjahr	6,05	4,59	6,37	15,77	11,22	8,33	8,90	8,90	9,53	19,10	9,22	6,97	9,61
Geburten	25,59	24,68	26,39	24,05	24,82	25,20
im Vorjahr	24,48	24,05	24,03	24,20	23,07	22,62	24,87	24,00	23,82	21,22	19,80	22,73	23,25
Sterbefälle	15,07	15,02	16,51	16,15	11,58	10,70
im Vorjahr	13,70	15,64	17,04	15,77	12,38	12,70	10,65	12,37	10,27	12,33	10,29	10,55	12,74
Geburtenüberschuss	10,52	9,66	9,88	7,90	13,24	14,50
im Vorjahr	10,78	8,11	6,90	8,43	10,69	9,92	14,82	11,63	13,55	8,89	9,51	12,18	10,51

Tab. 17.

Der Wohnungswechsel nach Stadtkreisen.

Es zogen Personen aus dem Stadtkreise	Es zogen Personen nach dem Stadtkreise					Total Personen			Umgezog. Familien	
	I	II	III	IV	V	über- haupt	davon mnl. weibl.	An- zahl	Per- sonen	
I	443	49	119	65	132	808	388	420	40	123
II	34	127	34	15	36	246	130	116	19	61
III	116	48	1518	85	82	1849	1204	645	155	493
IV	36	2	62	285	52	437	246	191	47	150
V	88	32	72	70	451	713	398	315	46	149
Total Personen	717	258	1805	520	753	4053	2366	1687	307	976
davon { männlich	340	141	1186	295	404	.	2366	.	.	476
weiblich	377	117	619	225	349	.	.	1687	.	500
Umgezogene Anzahl	32	21	153	59	42	.	.	.	307	.
Familien Personen	98	67	489	188	134	976	476	500	.	976
Mehrzugezogen, Personen	—	12	—	83	40	—	—	—	—	—
Mehrweggezogen, Personen	91	—	44	—	—	—	—	—	—	—

Tab. 18.

Der Fremdenverkehr.

Herkunftsländer	Abgestiegen im Stadtkreis					Total Fremde	davon abgestiegen in		
	I	II	III	IV	V		Gast- höfen	Pensi- onen	Her- bergen
Schweiz	9960	92	1465	88	308	11913	11075	117	721
Deutschland	9103	56	450	35	301	9945	9045	73	827
Österreich-Ungarn	1457	4	143	2	41	1647	1409	9	229
Italien	727	15	378	6	24	1150	997	12	141
Frankreich	1167	9	43	—	29	1248	1211	18	19
Grossbritannien	902	1	2	1	53	959	925	34	—
Russland	535	11	50	16	55	667	602	45	20
Belgien und Holland	389	2	8	—	15	414	401	5	8
Spanien und Portugal	91	—	—	—	12	103	96	7	—
Amerika	929	8	1	4	82	1024	948	75	1
Übrige Länder	523	—	1	1	49	574	475	22	77
Zusammen	25783	198	2541	153	969	29644	27184	417	2043
Juni 1907	23375	196	2887	247	1161	27866	.	.	.

Tab. 19. Zu- und Wegzug nach Stadtkreisen und Bevölkerungsbilanz.*

Meldungen bei der Einwohnerkontrolle		I	II	III	IV	V	Ganze Stadt	Juni 1907
Von auswärts zugezogene Personen	m. . .	461	124	960	255	393	2193	2294
	w. . .	358	134	407	212	353	1464	1351
	zus.	819	258	1367	467	746	3657	3645
darunter waren:								
1. Einzelpersonen	m. . .	440	111	844	209	358	1962	2054
	w. . .	326	122	290	140	308	1186	1078
	zus.	766	233	1134	349	666	3148	3132
2. Familien.	über- haupt	22	8	71	40	30	171	171
	Anzahl Personen	53	25	233	118	80	509	513
	über- länder	14	4	44	21	20	103	103
	Anzahl Personen	31	15	145	67	57	315	299
3. Schweizerbürger		329	122	530	215	318	1514	1429
4. Ausländer		490	136	837	252	428	2143	2216
Nach auswärts weggezogene Personen	m. . .	405	130	985	256	478	2254	2080
	w. . .	339	102	471	187	376	1475	1373
	zus.	744	232	1456	443	854	3729	3453
darunter waren:								
1. Einzelpersonen	m. . .	371	107	821	205	421	1925	1794
	w. . .	310	78	286	136	317	1127	1056
	zus.	681	185	1107	341	738	3052	2850
2. Familien.	über- haupt	21	16	105	32	38	212	184
	Anzahl Personen	63	47	349	102	116	677	603
	über- länder	12	3	65	10	21	111	97
	Anzahl Personen	34	6	213	36	62	351	313
3. Schweizerbürger		349	129	569	220	377	1644	1577
4. Ausländer		395	103	887	223	477	2085	1876
Rechnungsmässiger Mehrzu- oder Mehr- wegzug (-), Personen	m. . .	56	-6	-25	-1	-85	-61	214
	w. . .	19	32	-64	25	-23	-11	-22
	zus.	75	26	-89	24	-108	-72	192
Mehr-Zu- od. -Wegzug (-) durch Wohnungs- wechsel, Personen	Schw.	-20	-7	-39	-5	-59	-130	-148
	Ausl.	95	33	-50	29	-49	58	340
	zus.	-91	12	-44	83	40	-	-
Geburtenüberschuss in der Wohnbevölkerung	m. . .	17	5	70	6	5	103	90
	w. . .	15	8	54	23	15	115	56
	zus.	32	13	124	29	20	218	146
Zu- oder Abnahme(-) der Wohnbevölkerung	Schw.	14	8	60	18	5	105	70
	Ausl.	19	5	64	11	15	114	76
	zus.	16	51	-9	136	-48	146	338
Rechnungsmässiger Stand der Wohnbevölkerung am 30. Juni 1908	m. . .	25	10	27	54	-74	42	304
	w. . .	-9	41	-36	82	26	104	34
	zus.	16	51	-9	136	-48	146	338
Rechnungsmässiger Stand der Wohnbevölkerung am 30. Juni 1908	m. . .	11520	7040	38980	11413	18940	87893	86296
	w. . .	13360	8923	35396	12273	22601	92553	90433
	zus.	24880	15963	74376	23686	41541	180446	176729
Wohnbev. am 30. Juni 1907		24882	15588	73289	22130	40840	176729	-

* vgl. auch Tab. 2.

Tab. 20.

Die Zugezogenen nach Berufsgruppen.

Berufsgruppen S = Selbständige A = Arbeiter	Schweizer				Ausländer				Zusammen			
	Selbst-tätige		Ange-hörige	im ganzen	Selbst-tätige		Ange-hörige	im ganzen	Selbst-tätige		Ange-hörige	im ganzen
	m.	w.			m.	w.			m.	w.		
Urproduktion	(S) 3	—	1	4	—	—	—	—	3	—	1	4
	(A) 30	—	1	31	19	2	6	27	49	2	7	58
Nahrungs- u. Genussmittel	(S) —	—	—	—	—	—	—	—	—	—	—	—
	(A) 46	—	—	46	76	—	6	82	122	—	6	128
Kleidung und Putz.	(S) 1	11	6	18	2	6	7	15	3	17	13	33
	(A) 9	60	—	69	96	31	2	129	105	91	2	198
Industrie der Steine und Erden	(S) —	—	—	—	—	—	—	—	—	—	—	—
	(A) 7	—	1	8	24	—	14	38	31	—	15	46
Baugewerbe	(S) —	—	—	—	—	—	1	1	—	—	1	1
	Techn. Ang. 12	—	4	16	8	—	—	8	20	—	4	24
	(A) 39	—	3	42	234	—	43	277	273	—	46	319
Holzbearbeitung	(S) —	—	—	—	—	—	—	—	—	—	—	—
	(A) 19	—	3	22	96	—	4	100	115	—	7	122
Metallbearbeit., Maschinen, Instrumente, Apparate	(S) 1	—	4	5	2	—	1	3	3	—	5	8
	(A) 105	—	12	117	143	1	23	167	248	1	35	284
Textilindustrie	(S) 1	—	1	2	—	—	—	—	1	—	1	2
	(A) 12	19	—	31	13	9	1	23	25	28	1	54
Papier und Leder	(S) —	—	—	—	—	—	—	—	—	—	—	—
	(A) 14	—	—	14	36	2	—	38	50	2	—	52
Chemische Gewerbe	(S) —	—	—	—	—	—	—	—	—	—	—	—
	(A) —	—	—	—	—	—	—	—	—	—	—	—
Vervielfältigungsgewerbe	(S) —	—	—	—	—	—	—	—	—	—	—	—
	(A) 12	2	1	15	13	2	6	21	25	4	7	36
Künstlerische Berufe	(S) —	—	3	3	1	1	1	3	1	1	4	6
(ohne Musik und Theater)	(A) 3	—	—	3	10	—	1	11	13	—	1	14
Techn. Ang. i. d. Ind. (ohne Ban)	(S) 10	—	6	16	4	—	—	4	14	—	6	20
Handel, Bank- u. Verswsn. S	(S) 32	1	17	50	25	—	21	46	57	1	38	96
Hausierhandel	(S) —	1	—	1	4	1	1	6	4	2	1	7
Kaufm. Ang. (Bur.-u. Ladenpers., Rsd.)	(S) 76	36	7	119	47	32	14	93	123	68	21	212
Anderes Hilfspersonal i. Hdl.	(S) 15	1	3	19	13	—	—	13	28	1	3	32
Wirtschaftsgewerbe	(S) 8	2	14	24	4	1	7	12	12	3	21	36
	(A) 55	77	3	135	121	81	2	204	176	158	5	339
Verkehrs- (Dir., Verw. u. Bureaupers. anstalten) Übr. Ang. u. Arb.	(S) 18	3	3	24	—	—	—	—	18	3	3	24
	(A) 23	—	11	34	—	—	—	—	23	—	11	34
Fuhrhaltere u. Spedition	(S) 1	—	—	1	1	—	—	1	2	—	—	2
Fuhrleute, Kutscher	(S) 28	—	4	32	26	—	3	29	54	—	7	61
Öffentl. Verw. u. Rechtspflege	(S) 13	—	—	13	3	—	—	3	16	—	—	16
Gesundheits- u. Krankenpflege	(S) 9	20	1	30	12	10	—	22	21	30	1	52
Unterricht und Erziehung	(S) 2	4	—	6	5	4	6	15	7	8	6	21
Kirche	(S) 3	—	10	13	2	—	—	2	5	—	10	15
Musik, Theater, Schaustellgn.	(S) —	1	—	1	16	4	12	32	16	5	12	33
Literatur, Presse, and. fr. Ber.	(S) 20	1	9	30	17	1	6	24	37	2	15	54
Persönliche Dienste	(S) 4	262	—	266	8	274	—	282	12	536	—	548
Tagelöhner, Handlanger, Erdarb.	(S) 49	2	13	64	218	4	22	244	267	6	35	308
Rentiers und Partikulare	(S) 10	36	4	50	11	29	10	50	21	65	14	100
Personen ohne Beruf	(S) 8	24	1	33	6	14	5	25	14	38	6	58
Pers. in Berufsvorbereitung	(S) 14	15	—	29	38	15	4	57	52	30	4	86
Angehörige Einzelpersonen	(S) —	—	78	78	—	—	36	36	—	—	114	114
Zusammen	712	578	224	1514	1354	524	265	2143	2066	1102	489	3657
Juni 1907	695	528	206	1429	1462	483	271	2216	2157	1011	477	3645

Tab. 21.

Die Weggezogenen nach Berufsgruppen.

Berufsgruppen	Schweizer				Ausländer				Zusammen			
	Selbst-tätige		Ange-hörige	im ganzen	Selbst-tätige		Ange-hörige	im ganzen	Selbst-tätige		Ange-hörige	im ganzen
	m.	w.			m.	w.			m.	w.		
Urproduktion	S 2	—	—	2	—	—	—	—	2	—	—	2
	A 29	—	5	34	23	—	2	25	52	—	7	59
Nahrungs- u. Genussmittel	S —	—	1	1	2	—	1	3	2	—	2	4
	A 48	—	7	55	61	1	—	62	109	1	7	117
Kleidung und Putz	S 1	—	1	2	1	—	5	6	2	—	6	8
	A 13	57	4	74	55	36	3	94	68	93	7	168
Industrie der Steine und Erden	S —	—	—	—	—	—	—	—	—	—	—	—
	A 7	—	—	7	34	—	11	45	41	—	11	52
Baugewerbe	S 1	—	—	1	2	—	1	3	3	—	1	4
	Techn. Ang. 6	—	—	6	9	—	1	10	15	—	1	16
	A 44	—	5	49	222	—	31	253	266	—	36	302
Holzbearbeitung	S —	—	—	—	—	—	—	—	—	—	—	—
	A 21	—	1	22	78	—	6	84	99	—	7	106
Metallbearbeit., Maschinen, Instrumente, Apparate	S 1	—	2	3	—	—	—	—	1	—	2	3
	A 121	—	41	162	99	—	13	112	220	—	54	274
Textilindustrie	S —	1	—	1	—	—	—	—	—	1	—	1
	A 6	10	4	20	6	13	7	26	12	23	11	46
Papier und Leder	S —	—	—	—	—	—	—	—	—	—	—	—
	A 11	1	3	15	34	1	3	38	45	2	6	53
Chemische Gewerbe	S —	—	—	—	1	—	3	4	1	—	3	4
	A 1	—	—	1	—	—	—	—	1	—	—	1
Vervielfältigungsgewerbe	S —	—	—	—	—	—	—	—	—	—	—	—
	A 11	3	—	14	15	—	3	18	26	3	3	32
Künstlerische Berufe	S 2	—	—	2	—	—	—	—	2	—	—	2
(ohne Musik und Theater)	A 3	—	1	4	12	—	2	14	15	—	3	18
Techn. Ang. i. d. Ind. (ohne Bau)	S 9	—	3	12	4	—	11	15	13	—	14	27
Handel, Bank- u. Versw. n. S.	S 8	5	6	19	9	—	8	17	17	5	14	36
Hausierhandel	S 4	—	4	8	5	3	2	10	9	3	6	18
Kaufm. Ang. (Bur. u. Ladenpers., Rside.)	S 80	32	17	129	79	24	16	119	159	56	33	248
Anderes Hilfspersonal i. Hdl.	S 18	3	12	33	10	2	1	13	28	5	13	46
	A 3	2	5	10	1	2	3	6	4	4	8	16
Wirtschaftsgewerbe	S 51	63	4	118	63	51	1	115	114	114	5	233
	A 14	4	7	25	—	—	—	—	14	4	7	25
Verkehrs- Dir., Verw. u. Bureau pers. Anstalten Übr. Ang. u. Arb.	S 33	—	16	49	1	—	—	1	34	—	16	50
Fuhrhaltere i. Spedition	S —	—	—	—	—	—	—	—	—	—	—	—
Fuhrleute, Kutscher	S 33	—	4	37	29	—	14	43	62	—	18	80
Öffentl. Verw. u. Rechtspflege	S 10	—	14	24	3	1	—	4	13	1	14	28
Gesundheits- u. Krankenpflege	S 11	20	—	31	10	4	3	17	21	24	3	48
Unterricht und Erziehung	S —	9	—	9	8	4	12	—	17	4	4	21
Kirche	S 3	3	8	14	4	1	—	5	7	4	8	19
Musik, Theater, Schaustellgn.	S —	—	—	—	21	10	9	40	21	10	9	40
Literatur, Presse, and. fr. Ber.	S 9	1	5	15	16	3	5	24	25	4	10	39
Persönliche Dienste	S 7	255	4	266	4	242	—	246	11	497	4	512
Tagelöhner, Handlanger, Erdarb.	S 51	11	12	74	296	7	38	341	347	18	50	415
Rentiers und Partikulare	S 12	29	16	57	6	30	13	49	18	59	29	106
Personen ohne Beruf	S 36	64	13	113	10	30	14	54	46	94	27	167
Pers. in Berufsvorbereitung	S 42	20	1	63	49	25	6	80	91	45	7	143
Angehörige Einzelpersonen	S —	—	63	63	—	—	77	77	—	—	140	140
Zusammen	762	593	289	1644	1274	494	317	2085	2036	1087	606	3729
Juni 1907	727	539	311	1577	1147	439	290	1876	1874	978	601	3453

Die Zu- und Weggezogenen nach dem Herkunfts- bzw. Wegzugsgebiet.

Tab. 22.

Herkunfts- bzw. Wegzugsgebiet	Schweizer						Ausländer						Gewanderte überhaupt		
	im ganzen			Selbst- tätige			im ganzen			Selbst- tätige					
	m.	w.	zus.	m.	w.		m.	w.	zus.	m.	w.		m.	w.	zus.
a. Zugezogene.															
Umgebung ¹⁾	57	69	126	49	48	44	25	69	39	13	101	94	195		
Übriger Kanton Zürich	122	162	284	107	122	60	33	93	57	29	182	195	377		
Sa. Kanton Zürich	179	231	410	156	170	104	58	162	96	42	283	289	572		
Benachbarte Kantone ²⁾	175	214	389	167	177	142	81	223	136	55	317	295	612		
Entferntere Kantone ³⁾	168	143	311	161	119	106	42	148	100	32	274	185	459		
Entfernteste Kantone ⁴⁾	85	77	162	83	61	42	32	74	39	25	127	109	236		
Total Schweiz	607	665	1272	567	527	394	213	607	371	154	1001	878	1879		
Süddeutschland	15	25	40	12	16	328	269	597	308	229	343	294	637		
Übriges Deutschland	12	6	18	12	5	162	64	226	158	43	174	70	244		
Österreich-Ungarn	4	4	8	4	2	131	63	194	127	50	135	67	202		
Italien	15	18	32	15	13	251	44	295	238	18	266	62	328		
Frankreich	31	7	38	28	5	44	13	57	42	7	75	20	95		
Übrige europ. Staaten	7	7	14	7	4	51	25	76	48	14	58	32	90		
Aussereurop. Staaten	21	12	33	18	3	12	12	24	12	3	33	24	57		
Ausland ohne näh. Ang.	9	2	11	8	—	4	2	6	4	2	13	4	17		
Total Ausland	114	81	195	104	48	983	492	1475	937	366	1097	573	1670		
Herkunftsort unbek.	44	3	47	41	3	51	10	61	46	4	95	13	108		
Zugezogene überhaupt	765	749	1514	712	578	1428	715	2143	1354	524	2193	1464	3657		
b. Weggezogene.															
Umgebung ¹⁾	70	70	140	47	41	52	42	94	35	20	122	112	234		
Übriger Kanton Zürich	140	151	291	119	106	98	52	150	81	33	238	203	441		
Sa. Kanton Zürich	210	221	431	166	147	150	94	244	116	53	360	315	675		
Benachbarte Kantone ²⁾	172	193	365	148	150	109	65	174	95	50	281	258	539		
Entferntere Kantone ³⁾	197	187	384	183	150	154	53	207	148	46	351	240	591		
Entfernteste Kantone ⁴⁾	82	91	173	77	81	29	18	47	29	17	111	109	220		
Total Schweiz	661	692	1353	574	528	442	230	672	388	166	1103	922	2025		
Süddeutschland	10	19	29	9	14	112	161	273	93	133	122	180	302		
Übriges Deutschland	20	7	27	16	4	91	56	147	85	33	111	63	174		
Österreich-Ungarn	2	—	2	2	—	41	29	70	40	25	43	29	72		
Italien	12	5	17	12	5	162	59	221	145	25	174	64	238		
Frankreich	18	9	27	18	8	23	14	37	22	11	41	23	64		
Übrige europ. Staaten	10	7	17	6	6	31	24	55	28	22	41	31	72		
Aussereurop. Staaten	18	13	31	16	5	12	6	18	6	5	30	19	49		
Ausland ohne näh. Ang.	3	2	5	3	2	2	1	3	2	1	5	3	8		
Total Ausland	93	62	155	82	44	474	350	824	421	255	567	412	979		
Wegzugsort unbekannt	110	26	136	106	21	474	115	589	465	73	584	141	725		
Weggezog. überhaupt	864	780	1644	762	593	1390	695	2085	1274	494	2254	1475	3729		

1) Die Gemeinden: Adliswil, Affoltern b. Zch., Albisrieden, Altstetten, Dübendorf, Höngg, Kilchberg,

2) Küsnacht, Örlikon, Schlieren, Schwamendingen, Seebach, Stallikon, Witikon, Zollikon.

3) Aargau, Zug, Schwyz, Glarus, St. Gallen, Appenzell A.-Rh., Appenzell I.-Rh., Thurgau, Schaffhausen.

4) Baselstadt, Baselland, Solothurn, Bern, Luzern, Unterwalden, Uri, Graubünden.

4) Tessin, Wallis, Freiburg, Neuenburg, Waadt, Genf.

Tab. 23.

Vermittlungstätigkeit des städtischen Arbeitsamtes.

Berufsarten	Stellensuchende				Offene Stellen				Besetzte Stellen				Passanten
	übertragen	neuangemeldet			übertragen	neuangemeldet			dauernd	vorübergehend*	zusammen	davon nach auswärts	
		im ganzen	Schweizer	davon sind Ausländer		im ganzen	vorübergehend*	von auswärts					
a. Abteilung für Männerarbeit.													
Landwirtschaftl. Arbeiter . . .	1	46	31	15	3	53	39	27	13	37	50	26	8
Gärtner u. Gärtnerhandlgr.	—	18	3	15	—	16	6	3	8	6	14	1	18
Müller, Bäcker, Konditoren	1	3	—	3	—	2	—	2	—	—	—	—	29
Bierbrauer	—	1	—	1	—	2	—	2	—	—	—	—	8
Schneider	—	36	7	29	3	14	—	6	14	—	14	5	22
Schuhmacher	—	33	4	29	2	39	—	8	24	—	24	3	5
Coiffeure	—	11	1	10	1	6	—	2	3	—	3	—	5
Bautechn., -Zeichner, -Aufs.	—	1	1	—	—	—	—	—	—	—	—	—	1
Steinhauer, Marmoristen	1	—	—	—	—	2	—	2	—	—	—	—	1
Maurer, Gipsler, Zementer	3	20	6	14	—	19	—	14	7	—	7	4	23
Zimmerleute	6	23	4	19	1	16	—	12	9	—	9	5	26
Glaser	—	5	2	3	—	1	—	—	1	—	1	—	2
Maler	1	49	25	24	4	27	4	10	24	4	28	9	29
Dachd., Kaminf., Pflasterer	—	3	2	1	2	3	—	2	2	—	2	2	1
Hafner	—	4	3	1	—	2	—	—	2	—	2	—	2
Säger, Schreiner, Anschlag.)	1	129	36	93	7	25	3	13	20	3	23	13	188
Parketleger, Holzmaschinisten)													
Drechsler, Holzbildhauer . . .	—	4	—	4	—	2	—	1	2	—	2	1	7
Küfer	—	4	2	2	—	5	—	2	2	—	2	—	7
Sattler und Tapezierer	1	54	20	34	1	28	2	8	19	1	20	3	24
Textilindustriearbeiter	—	1	—	1	—	—	—	—	—	—	—	—	9
Kupferschmiede	1	5	3	2	—	4	—	1	—	—	—	—	—
Spengler	—	42	16	26	4	39	—	19	29	—	29	12	5
Schmiede	—	24	5	19	3	10	—	2	7	—	7	3	22
Schlosser	1	69	32	37	—	36	—	5	30	—	30	3	61
Eisen- u. Metallg., Dreher nsw.	—	18	10	8	—	4	—	3	2	—	2	1	43
Zuschläger, Schlosserhdlgr.	—	9	5	4	—	3	—	—	3	—	3	—	4
Mechaniker, Mühlemacher . . .	—	6	2	4	—	1	—	1	1	—	1	1	12
Monteur, Installateure	—	37	23	14	—	6	—	3	5	—	5	2	25
Maschinenschrl., Kesselschmiede	—	10	9	1	1	12	—	6	6	—	6	4	29
Wagner	—	19	4	15	—	—	—	—	—	—	—	—	4
Kleinmech., Uhrm., Elektr.	—	1	1	—	—	4	—	4	3	—	3	3	8
Maschinisten und Heizer	—	3	3	—	—	—	—	—	—	—	—	—	4
Buchbinder, Papierarbeiter	—	19	8	11	—	5	—	2	5	—	5	2	19
Buchdrucker, Schriftsetzer	—	—	—	—	—	—	—	—	—	—	—	—	1
Lithographen, Steindrucker	—	1	—	1	—	3	—	—	2	—	2	—	5
Kaufm. gebild. Hilfspersonal	—	3	3	—	—	1	—	—	—	—	—	—	9
Magaziner, Packer, Ausläuf.	—	103	81	22	—	50	14	—	19	14	33	—	35
Kellner, Köche, Schenkburtschen	—	31	16	15	1	15	1	4	11	1	12	2	40
Fahrknechte, Fuhrleute	—	42	20	22	—	26	—	5	19	—	19	5	27
Hausknechte, Hausburschen	—	15	9	6	1	7	—	1	6	—	6	2	28
Tagelöhner, Handlgr., Erdarb.	4	204	151	53	—	286	156	77	70	156	226	26	78
Andere Berufe	—	1	—	1	1	—	—	—	1	—	1	1	12
Lehrlinge aller Berufe	—	5	4	1	—	6	—	2	4	—	4	2	—
Zusammen	21	1112	552	560	35	780	225	249	373	222	595	141	886
Juni 1907	19	1047	546	501	91	794	147	219	419	147	566	102	530

* Als vorübergehend angebotene und vermittelte Beschäftigung gilt solche, die weniger als 6 Tage dauert.

Tab. 23 (Schluss). Vermittlungstätigkeit des städtischen Arbeitsamtes.

Berufsarten	Stellensuchende				Offene Stellen				Besetzte Stellen				
	übertragen	neue angemeldet			übertragen	neue angemeldet			dauernd	vorübergehend*	zusammen	davon nach auswärts	Passanten
		im ganzen	davon sind			im ganzen	davon sind						
			Schweizer	Ausländer			vorübergehend*	von auswärts					
b. Abteilung für Frauenarbeit.													
Landwirtsch. Arbeiterinnen	—	—	—	—	—	—	—	—	—	—	—	—	
Fabrik- u. gewerbliche Arb.	2	57	38	19	2	81	34	7	33	34	67	—	
(Arb. d. Bekleidungs-gew.	1	15	7	8	1	13	1	—	10	1	11	—	
darunter Glätterinnen	1	23	18	5	1	43	33	3	6	33	39	—	
(Textilindustrie - Arbeit.	—	—	—	—	—	—	—	—	—	—	—	—	
darunter Arb. in Buchdr. u. Buchb.	—	12	8	4	—	17	—	—	14	—	14	—	
Hilfspersonal im Handel	—	12	12	—	—	2	—	—	1	—	1	—	
Wirtschaftspersonal	2	47	24	23	3	44	1	16	23	1	24	5	
Häusliche Dienstboten	3	83	42	41	2	108	3	14	38	1	39	6	
Aushilfe in Haushalt und Wirtschaft	1	20	6	14	2	21	—	6	11	—	11	2	
Andere Berufe	—	1	1	—	—	2	—	—	1	—	1	—	
Lehrtöchter aller Berufe	—	1	1	—	—	2	—	—	1	—	1	—	
Zusammen	8	221	124	97	9	260	38	43	108	36	144	13	
Juni 1907	12	234	126	108	26	323	30	57	113	28	141	12	
Wasch- u. Putzfrauen						1034					1010		
Juni 1908						900					875		
„ 1907													

Tab. 24. Vermittlungstätigkeit der privaten Stellenvermittlungsbureaux.

Berufsgruppen	Stellensuchende				Offene Stellen				Besetzte Stellen		Beherrgte Stellen-suchende
	übertragen		neu angemeldet		übertragen		neu angemeldet		im ganzen	nach auswärts	
	a ¹⁾	b ¹⁾	a	b	a	b	a	b			
a. Gemeinnützige Bureaux.											
Dienstboten	83	24	456	59	124	46	519	114	266	40	.
Wirtschaftspersonal.	8	2	11	6	10	9	14	9	16	10	.
Andere	16	8	23	10	2	2	10	9	3	2	.
Zusammen	107	34	490	75	136	57	543	132	285	52	433
Juni 1907	76	25	356	111	180	64	482	110	214	44	318
b. Gewerbsmässige Bureaux.											
Dienstboten	103	10	150	17	171	22	199	41	57	10	.
Wirtschaftspersonal	865	250	971	378	1315	754	1665	978	489	258	.
Andere	9	6	100	33	17	14	121	91	74	50	.
Zusammen	977	266	1221	428	1503	790	1985	1110	620	318	49
Juni 1907	996	320	984	396	1610	964	1684	1089	528	361	53
c. Sämtliche Bureaux.											
Dienstboten	186	34	606	76	295	68	718	155	323	50	.
Wirtschaftspersonal.	873	252	982	384	1325	763	1679	987	505	268	.
Andere	25	14	123	43	19	16	131	100	77	52	.
Zusammen	1084	300	1711	503	1639	847	2528	1242	905	370	482
Juni 1907	1072	345	1340	507	1790	1028	2166	1199	742	405	371

1) a = im ganzen, b = von auswärts.

Tab. 25.

Städtischer Wohnungsnachweis.

Stadtkreis	Vorgang	Wohnungen bestehend aus Zimmern							Total Woh-nun-gen	Gewerbl. Räume		Einzel-zimmer		Total Miet-objekte
		1	2	3	4	5	6	7 u. mehr		ohne W.	mit W.	möb-liert	un-möbl.	
		I	Übertrag vom Vormonat	2	1	3	5	9	10	7	37	100	1	31
	Neu angemeldet	1	10	2	8	1	—	—	22	25	1	36	3	87
	Abgemeldet	2	7	2	6	3	2	3	25	25	1	28	3	82
	Vom W'nachweis vermiet.	2	5	1	5	—	1	2	16	8	—	—	—	24
	Rest am Ende d. Mts. . .	1	4	3	7	7	8	4	34	100	1	39	3	177
	Davon sofort beziehbar .	1	—	1	2	2	3	1	10	78	—	33	4	125
II	Übertrag vom Vormonat	—	—	2	5	3	5	1	16	17	—	10	2	45
	Neu angemeldet	2	2	4	7	5	1	1	22	11	2	6	1	42
	Abgemeldet	—	1	5	8	1	2	—	17	1	1	10	1	30
	Vom W'nachweis vermiet.	—	1	4	8	1	—	—	14	—	—	—	—	14
	Rest am Ende d. Mts. . .	2	1	1	4	7	4	2	21	27	1	6	2	57
	Davon sofort beziehbar .	1	—	1	1	—	—	2	5	19	—	6	2	32
III	Übertrag vom Vormonat	2	2	5	6	—	—	—	15	55	11	29	18	128
	Neu angemeldet	5	19	24	27	3	2	—	80	19	9	20	8	136
	Abgemeldet	6	15	16	16	2	—	—	55	16	4	28	13	116
	Vom W'nachweis vermiet.	4	12	12	9	2	—	—	39	5	3	—	—	47
	Rest am Ende d. Mts. . .	1	6	13	17	1	2	—	40	58	16	21	13	148
	Davon sofort beziehbar .	1	2	—	3	—	1	—	7	47	8	21	13	96
IV	Übertrag vom Vormonat	1	3	30	24	14	11	4	87	23	2	28	11	151
	Neu angemeldet	3	10	16	18	9	4	—	60	8	—	12	4	84
	Abgemeldet	2	8	26	14	6	4	1	61	5	—	16	5	87
	Vom W'nachweis vermiet.	1	6	21	5	3	2	1	39	4	—	—	—	43
	Rest am Ende d. Mts. . .	2	5	20	28	17	11	3	86	26	2	24	10	148
	Davon sofort beziehbar .	1	4	4	14	7	4	3	37	22	1	23	10	93
V	Übertrag vom Vormonat	—	—	4	19	19	19	10	71	28	2	38	9	148
	Neu angemeldet	—	3	23	19	16	11	5	77	10	1	13	6	107
	Abgemeldet	—	2	16	14	9	3	3	47	7	—	13	8	75
	Vom W'nachweis vermiet.	—	1	5	4	5	1	1	17	2	—	—	—	19
	Rest am Ende d. Mts. . .	—	1	11	24	26	27	12	101	31	3	38	7	180
	Davon sofort beziehbar .	—	—	1	6	11	10	8	36	23	1	38	6	104
Stadt	Übertrag vom Vormonat	5	6	44	59	45	45	22	226	223	16	136	43	644
	Neu angemeldet	11	44	69	79	34	18	6	261	73	13	87	22	456
	Abgemeldet	10	33	65	58	21	11	7	205	54	6	95	30	390
	Vom W'nachweis vermiet.	7	25	43	31	11	4	4	125	19	3	—	—	147
	Rest am Ende d. Mts. . .	6	17	48	80	58	52	21	282	242	23	128	35	710
	Davon sofort beziehbar .	4	6	7	26	20	18	14	95	189	10	121	35	450
Juni 1907	Übertrag vom Vormonat	1	7	21	35	39	29	15	147	129	11	.	.	287
	Neu angemeldet	2	25	43	55	22	10	5	162	41	9	.	.	212
	Abgemeldet	2	26	39	40	23	8	2	140	35	8	.	.	183
	Vom W'nachweis vermiet.	1	18	27	21	10	—	—	77	12	2	.	.	91
	Rest am Ende d. Mts. . .	1	6	25	50	38	31	18	169	135	12	.	.	316
	Davon sofort beziehbar .	1	3	2	11	19	9	10	55	104	3	.	.	162

Tab. 26. **Handänderungen von Liegenschaften nach Stadtkreisen.**

Liegenschaften		I	II	III	IV	V	Stadt
a. Sämtliche Handänderungen.							
Anzahl	bebaut . . .	12	8	40	16	19	95
	unbebaut . .	—	5	46	(18) 34	4	89
	zusammen	12	13	86	(18) 50	23	184
Fläche, m ²	bebaut . . .	2,596	53,005	10,209	12,413	19,856	98,079
	unbebaut . .	—	2,826	54,990	31,091	2,089	90,996
	zusammen	2,596	55,831	65,199	43,504	21,945	189,075
Umsatz- summe, Fr.	bebaut . . .	1,550,833	939,310	2,241,750	924 500	1,115,500	6,771,893
	unbebaut . .	—	45 676	655,536	245,991	94,195	1,044,398
	zusammen	1,550,833	984,986	2,900,286	1,170,491	1,209,695	7,816,291
b. Handänderungen durch freihändigen Verkauf.							
Anzahl	bebaut . . .	8	3	28	16	19	74
	unbebaut . .	—	5	13	4	4	26
	zusammen	8	8	41	20	23	100
Fläche, m ²	bebaut . . .	1,268	3,664	7,555	12,413	19,856	44,756
	unbebaut . .	—	2,826	37,595	6,660	2,089	49,170
	zusammen	1,268	6,490	45,150	19,073	21,945	93,926
Umsatz- summe, Fr.	bebaut . . .	1,217,500	547,000	1,635,700	924,500	1,115,500	5,440,200
	unbebaut . .	—	45,676	461,215	217,416	94,195	818,502
	zusammen	1,217,500	592,676	2,096,915	1,141,916	1,209,695	6,258,702

Die (in den Hauptzahlen inbegriffenen) Zahlen in Klammern bedeuten Fälle ohne Angabe der Umsatzsumme.

Tab. 27.

Strassenbahn- und Seilbahnverkehr.

Bezeichnung der Bahn		Be- triebs- länge, km	Geleistete Wagen- Kilometer	Zahl der beförderten Personen	Betriebs-einnahmen		
					im ganzen Fr.	Wagen- Kilometer Cts.	pro Bahn- Kilometer Fr.
Städtische Strassenbahn	Juni 1908	28,664	504,000	2,042,504	249,317	49,5	8,699
	" 1907	"	439,764	1,802,606	220,873	50,2	7,777
Albisgüti-Bahn	" 1908	1,118	5,250	7,260	1,411	26,9	1,218
	" 1907	—	1,004	7,328	1,466	146,0	1,311
Strassenb. Zch.- Örlikon-Seebach	" 1908	7,59	63,380	248,798	30,215	47,9	3,981
	" 1907	"	62,952	232,479	30,914	49,1	4,073
Strassenbahn Zürich-Höngg	" 1908	3,01	8,688	30,880	4,265	49,1	1,417
	" 1907	"	8,145	27,949	3,811	46,8	1,271
Limmattal- Strassenbahn	" 1908	12,01	28,724	75,835	9,858	34,3	821
	" 1907	"	28,596	77,752	10,115	35,3	841
Dolderbahn (Seil- u. Strassenbahn)	" 1908	1,44	.	35,379	7,503	.	5,210
	" 1907	"	.	23,971	5,424	.	3,766
Seilbahn Rigiviertel	" 1908	0,284	.	18,505	2,550	.	8,980
	" 1907	"	.	17,465	1,940	.	6,831
Seilbahn Polytechnikum	" 1908	0,163	.	48,377	3,166	.	19,423
	" 1907	"	.	44,904	3,010	.	18,464

Monats-Berichte

des

Statistischen Amtes der Stadt Zürich.

16. Jahrgang. No. 7

Juli

1908.

Inhalt:

Meteorologisches	Tab. 1	Zu- und Wegzüge	Tab. 19—22
Bewegung u. Stand der Bevölk.	" 2—3	Städtisches Arbeitsamt	" 23
Eheschliessungen	" 4—6	Private Stellenvermittlung	" 24
Geburten	" 7—9	Städtischer Wohnungsnachweis	" 25
Sterbefälle u. Verhältniszahlen	" 10—16	Handänderungen v. Liegenschaften	Tab. 26
Umzüge und Fremdenverkehr	" 17—18	Strassenbahn- und Seilbahnverkehr	" 27

Meteorologisches.

Tab. 1. Mitgeteilt von der Schweiz. Meteorolog. Zentralanstalt Zürich.

Tag	Temperatur in C°				Abweich. v. Nor- mal- stand	Baro- meter- stand, Mittel	Relat. Feuch- tigkeit, Mittel	Nieder- schlags- höhe, mm	Sonnen- schein- dauer, Stunden	Bemerkungen
	mitteleurop. Zeit	mit- tags	abends	Tages- mittel						
	morgens 7 ¹ / ₂ h.	1 ¹ / ₂ h.	9 ¹ / ₂ h.							
1	18.6	27.7	20.2	22.2	4.4	723.2	60.3	.	11.3	.
2	17.0	26.3	19.1	20.8	2.9	723.4	56.3	.	14.2	.
3	16.0	27.6	21.0	21.5	3.6	720.9	54.7	.	13.8	.
4	17.2	27.2	15.8	20.1	2.1	719.3	68.3	10.9	10.9	☀ III
5	16.4	14.8	14.2	15.1	-2.9	719.7	87.7	17.0	7.9	☀ p
6	15.1	22.4	14.8	17.4	-0.7	718.5	79.7	1.9	8.0	☀ III
7	14.7	17.8	17.4	16.6	-1.5	719.9	70.7	.	10.3	.
8	16.0	22.4	16.2	18.2	0.0	720.8	66.3	.	11.4	.
9	17.6	18.1	15.4	17.0	-1.2	720.6	64.7	9.5	6.0	☀ a und II
10	15.4	24.2	17.3	19.0	0.8	721.8	63.3	.	13.1	.
11	16.6	30.1	20.9	22.5	4.2	719.5	61.3	.	14.2	.
12	19.9	31.6	24.9	25.5	7.2	714.6	41.0	.	12.2	.
13	17.6	18.8	12.7	14.7	-3.6	717.4	92.0	19.5	.	☀ a und p
14	14.6	16.6	12.4	14.5	-3.9	720.3	83.3	9.6	7.8	☀ I, ☀ Δ ☀ p
15	12.2	16.4	12.2	13.6	-4.8	722.2	87.3	7.0	3.2	☀ a und p
16	13.1	17.3	13.2	14.5	-3.9	722.9	73.3	.	4.5	.
17	15.2	22.6	13.8	17.2	-1.2	716.0	74.0	20.3	3.7	☀ III
18	11.4	12.6	11.5	11.8	-6.6	713.0	89.7	11.8	.	☀ a, p, n
19	11.0	15.7	13.0	13.2	-5.2	713.0	84.0	8.3	0.1	☀ a und n
20	13.2	14.3	12.9	13.5	-4.9	715.7	87.0	46.3	.	☀ a, p; heft. ☀ n
21	13.4	14.6	13.0	13.7	-4.7	721.5	90.3	2.6	1.3	☀ a
22	12.0	18.6	15.8	15.5	-2.9	721.2	69.7	.	2.7	.
23	12.8	22.7	16.0	17.2	-1.2	720.9	64.7	.	11.7	.
24	13.6	24.5	17.0	18.4	0.0	720.7	64.0	.	13.8	.
25	14.3	25.2	17.9	19.1	0.8	720.5	65.0	.	12.9	.
26	17.2	24.6	17.4	19.7	1.4	721.8	71.3	.	7.9	.
27	16.2	26.4	20.3	21.0	2.7	722.3	67.3	.	12.9	.
28	17.2	28.3	18.9	21.5	3.2	722.3	64.3	7.1	12.2	☀ III, ☀ n
29	15.4	18.4	17.0	16.9	-1.3	724.7	86.0	3.6	0.8	☀ a
30	17.8	25.3	20.3	21.1	2.9	724.5	68.3	.	10.7	.
31	17.2	28.6	19.4	21.7	3.5	723.1	71.0	.	11.3	.
Mittel	15.4	21.8	16.5	17.9	-0.8	720.2	71.8	175.4	250.8	.

Zeichenerklärung: a = Vormittags, p = Nachmittags, I = Vorm. früh, II = Mittags, III = Abend
n = Nachts, ☀ = Regen, * = Schnee, ☀ = Gewitter, Δ = Hagel.

Tab. 2. Bewegung der Wohnbevölkerung nach Heimatsgruppen.

Elemente der Bewegung	Städtzürcher			Übrige Zürcher			Übrige Schweizer		
	m.	w.	zus.	m.	w.	zus.	m.	w.	zus.
Bestand Anfang Juli . . .	16825	19799	36624	13316	15842	29158	26526	28545	55071
Lebendgeborene	21	18	39	34	31	65	60	44	104
Gestorbene	24	22	46	17	17	34	33	22	55
Geburtenüberschuss	-3	-4	-7	17	14	31	27	22	49
Zugezogene	82	66	148	206	200	406	537	468	1005
Weggezogene	102	88	190	200	190	390	577	480	1057
Mehr-Zu-oder-Wegzug(-)	-20	-22	-42	6	10	16	-40	-12	-52
Geb.+Wandrgs.-Überschuss	-23	-26	-49	23	24	47	-13	10	-3
Zuwachs (Einbürgerung . . .	119	105	224	-58	-55	-113	-57	-46	-103
od. Abgang Eheschliessung .	—	5	5	—	8	8	—	-1	-1
durch Legitimation	—	1	1	—	—	—	-1	-1	-2
Zu- oder Abnahme (-) . . .	96	85	181	-35	-23	-58	-71	-38	-109
Bestand Ende Juli	16921	19884	36805	13281	15819	29100	26455	28507	54962

Elemente der Bewegung	Schweizerbürger überhaupt			Deutsche			Österreich-Ungarn		
	m.	w.	zus.	m.	w.	zus.	m.	w.	zus.
Bestand Anfang Juli	56667	64186	120853	17441	19766	37207	4018	3262	7280
Lebendgeborene	115	93	208	37	52	89	6	12	18
Gestorbene	74	61	135	19	7	26	5	2	7
Geburtenüberschuss	41	32	73	18	45	63	1	10	11
Zugezogene	825	734	1559	649	461	1110	174	100	274
Weggezogene	879	758	1637	629	450	1079	227	96	323
Mehr-Zu-oder-Wegzug(-)	-54	-24	-78	20	11	31	-53	4	-49
Geb.+Wandrgs.-Überschuss	-13	8	-5	38	56	94	-52	14	-38
Zuwachs (Einbürgerung . . .	4	4	8	-2	-2	-4	-2	-2	-4
od. Abgang Eheschliessung .	—	12	12	—	-18	-18	—	4	4
durch Legitimation	-1	—	-1	2	-1	1	—	1	1
Zu- oder Abnahme (-) . . .	-10	24	14	38	35	73	-54	17	-37
Bestand Ende Juli	56657	64210	120867	17479	19801	37280	3964	3279	7243

Elemente der Bewegung	Italiener			Übrige Ausländer			Ausländer überh.		
	m.	w.	zus.	m.	w.	zus.	m.	w.	zus.
Bestand Anfang Juli	7093	3220	10313	2691	2125	4816	31243	28373	59616
Lebendgeborene	20	12	32	7	3	10	70	79	149
Gestorbene	2	10	12	1	2	3	27	21	48
Geburtenüberschuss	18	2	20	6	1	7	43	58	101
Zugezogene	407	69	476	111	64	175	1341	694	2035
Weggezogene	389	75	464	291	216	507	1536	837	2373
Mehr-Zu-oder-Wegzug(-)	18	-6	12	-180	-152	-332	-195	-143	-338
Geb.+Wandrgs.-Überschuss	36	-4	32	-174	-151	-325	-152	-85	-237
Zuwachs (Einbürgerung . . .	—	—	—	—	—	—	-4	-4	-8
od. Abgang Eheschliessung .	—	-1	-1	—	3	3	—	-12	-12
durch Legitimation	—	—	—	-1	—	-1	1	—	1
Zu- oder Abnahme (-) . . .	36	-5	31	-175	-148	-323	-155	-101	-256
Bestand Ende Juli	7129	3215	10344	2516	1977	4493	31088	28272	59360

Die Differenz zwischen der Summe der Schweizerbürger und Ausländer und der Gesamtbevölkerung (vgl. Tab. 3 und 19) rührt her von Sterbefällen mit unbekannter Heimat.

Tab. 3. **Stand der Wohnbevölkerung nach Stadtkreisen.**

Zeitpunkt	I	II	III	IV	V	Stadt
Zählung am 1. XII. 1900 . . .	25,920	13,440	58,901	17,344	35,098	150,703
Berechnung auf 1. I. 1908 . . .	25,067	15,692	72,733	22,809	41,136	177,437
„ „ 30. VI. 1908 . . .	24,880	15,963	74,376	23,686	41,541	180,446
„ „ 31. VII. 1908 . . .	24,769	15,942	74,449	23,627	41,416	180,203

Tab. 4. **Die Eheschliessenden nach dem Trauungs- und Wohnort.**

Monat	In Zürich						Auswärts				Total		Eheschliessungen auf 1000 Einwohner
	geschlossene Ehen nach d. Wohnort d. Eheschliessenden										Mann	Frau	
	Beide in Zürich	Mann in Zürich Frau auswärts	Frau in Zürich Mann auswärts	Beide auswärts	Zusammen in Zürich geschlossene Ehen	Beide in Zürich	Mann in Zürich Frau auswärts	Frau in Zürich Mann auswärts	Zusammen auswärts geschlossene Ehen	wohnhaft in Zürich			
Juli . . .	113	22	12	7	154	3	11	12	26	149	140	8,90	
Juli 1907 . . .	93	24	20	4	141	1	13	9	23	131	123	8,90	

Tab. 5. **Die Eheschliessenden nach der Heimat.**

Heimat des Mannes	Heimat der Frau									Total Männer
	Stadt Zürich	Übriger Kan- ton Zürich	Übrige Schweiz	Schweiz überhaupt	Deutsches Reich	Österreich- Ungarn	Italien	Übriges Ausland	Ausland überhaupt	
Stadt Zürich	3	6	5	14	2	1	—	—	3	17
Übriger Kanton Zürich	3	9	12	24	4	1	—	—	5	29
Übrige Schweiz	4	6	24	34	17	—	—	—	17	51
Schweiz	10	21	41	72	23	2	—	—	25	97
Deutsches Reich	1	—	7	8	19	1	1	—	21	29
Österreich-Ungarn	—	—	3	3	5	2	—	—	7	10
Italien	—	—	—	—	—	—	7	—	7	7
Übriges Ausland	1	—	1	2	—	1	—	3	4	6
Ausland	2	—	11	13	24	4	8	3	39	52
Total Frauen	12	21	52	85	47	6	8	3	64	149

Tab. 6. **Die Eheschliessenden nach dem Familienstand.**

Familienstand des Mannes	Familienstand der Frau			Total Männer
	ledig	verwitwet	geschieden	
ledig	117	4	6	127
verwitwet	7	3	2	12
geschieden	7	2	1	10
Total Frauen	131	9	9	149

Tab. 7—8.

Die Geborenen.

Stadtkreise	Lebendgeborene						Totgeborene						Geborene überhaupt		
	ehelich		unehelich		überhaupt		ehelich		unehelich		überhaupt				
	m.	w.	m.	w.	m.	w.	zus.	m.	w.	m.	w.	zus.			
Tab. 7. a. In Zürich Geborene überhaupt.															
Stadtkreis I	20	20	5	15	25	35	60	1	—	2	—	3	—	3	63
II	12	7	—	1	12	8	20	—	1	—	—	—	1	1	21
III	77	88	15	7	92	95	187	8	—	2	1	10	1	11	198
IV	55	39	4	6	59	45	104	3	3	—	1	3	4	7	111
V	36	17	4	2	40	19	59	—	1	—	1	—	2	2	61
Ganze Stadt	200	171	28	31	228	202	430	12	5	4	3	16	8	24	454
Juli 1907. .	196	185	28	25	224	210	434	7	6	1	2	8	8	16	450
b. In der Wohnbevölkerung Geborene.															
Stadtkreis I	20	20	5	15	25	35	60	1	—	2	—	3	—	3	63
II	12	7	—	1	12	8	20	—	1	—	—	—	1	1	21
III	78	89	14	7	92	96	188	8	—	2	1	10	1	11	199
IV	27	17	—	1	27	18	45	1	—	—	1	1	1	2	47
V	26	14	3	1	29	15	44	—	1	—	1	—	2	2	46
Ganze Stadt	163	147	22	25	185	172	357	10	2	4	3	14	5	19	376
Juli 1907. .	169	153	26	18	195	171	366	6	4	1	1	7	5	12	378
c. In Zürich geborene Ortsfremde.															
Stadtkreis I	—	—	—	—	—	—	—	—	—	—	—	—	—	—	—
II	—	—	—	—	—	—	—	—	—	—	—	—	—	—	—
III	—	1	1	—	1	1	2	—	—	—	—	—	—	—	2
IV	29	22	4	5	33	27	60	2	3	—	—	2	3	5	65
V	10	4	1	1	11	5	16	—	—	—	—	—	—	—	16
Ganze Stadt	39	27	6	6	45	33	78	2	3	—	—	2	3	5	83
Juli 1907. .	28	33	2	7	30	40	70	1	2	—	1	1	3	4	74
d. Von der Wohnbevölkerung auswärts Geborene.															
Ganze Stadt	2	3	—	—	2	3	5	—	—	—	—	—	—	—	5
Juli 1907. .	1	1	—	—	1	1	2	—	—	—	—	—	—	—	2
Tab. 8. a. In der Wohnbevölkerung geborene Schweizerbürger.															
Stadtkreis I	11	10	2	3	13	13	26	—	—	1	—	1	—	1	27
II	10	5	—	1	10	6	16	—	—	—	—	—	—	—	16
III	48	53	7	3	55	56	111	4	—	2	—	6	—	6	117
IV	16	10	—	1	16	11	27	—	—	—	—	—	—	—	27
V	18	7	3	—	21	7	28	—	1	—	—	—	1	1	29
Ganze Stadt	103	85	12	8	115	93	208	4	1	3	—	7	1	8	216
Juli 1907. .	113	104	13	9	126	113	239	4	3	—	—	4	3	7	246
b. In der Wohnbevölkerung geborene Ausländer.															
Stadtkreis I	9	10	3	12	12	22	34	1	—	1	—	2	—	2	36
II	2	2	—	—	2	2	4	—	1	—	—	—	1	1	5
III	30	36	7	4	37	40	77	4	—	—	1	4	1	5	82
IV	11	7	—	—	11	7	18	1	—	—	1	1	1	2	20
V	8	7	—	1	8	8	16	—	—	—	1	—	1	1	17
Ganze Stadt	60	62	10	17	70	79	149	6	1	1	3	7	4	11	160
Juli 1907. .	56	49	13	9	69	58	127	2	1	1	1	3	2	5	132

Tab. 9. In Anstalten Geborene nach dem Wohnort der Mütter.

Wohnort der Mütter	Lebendgeborene							Totgeborene						Geborene überhaupt	
	ehelich		unehelich		überhaupt			ehelich		unehelich		überhaupt			
	m.	w.	m.	w.	m.	w.	zus.	m.	w.	m.	w.	zus.			
a. Kantonale Frauenklinik.															
Stadt Zürich .	35	22	13	17	48	39	87	3	1	3	2	6	3	9	96
Auswärts . .	29	21	4	5	33	26	59	2	3	—	—	2	3	5	64
Zusammen	64	43	17	22	81	65	146	5	4	3	2	8	6	14	160
b. Schweiz. Pflegerinnenschule mit Frauenspital.															
Stadt Zürich .	10	9	—	1	10	10	20	—	—	—	—	—	—	—	20
Auswärts . .	9	4	1	1	10	5	15	—	—	—	—	—	—	—	15
Zusammen	19	13	1	2	20	15	35	—	—	—	—	—	—	—	35

Tab. 10—11. Die Gestorbenen (ohne Totgeborene).

Stadtkreise Heimat Geburtsort	In Zürich Gestorbene überhaupt			In der Wohn- bevölkerung Gestorbene			In Zürich gestorbene Ortsfremde			Von der Wohn- bevölkerung aus- wärts Gestorbene		
	m.	w.	zus.	m.	w.	zus.	m.	w.	zus.	m.	w.	zus.

Tab. 10. Nach Heimat und Stadtkreisen.

Gestorbene Schweizer- bürger	I	10	9	19	11	9	20	—	—	—	1	—	1
	II	6	7	13	4	7	11	2	—	2	—	—	—
	III	29	25	54	31	25	56	1	—	1	3	—	3
	IV	7	11	18	6	11	17	1	2	3	—	2	2
	V	33	13	46	22	9	31	11	4	15	—	—	—
Ganze Stadt	85	65	150	74	61	135	15	6	21	4	2	6	
Juli 1907	59	72	131	51	63	114	10	12	22	2	3	5	
Gestorbene Ausländer	I	3	1	4	3	3	6	—	—	—	—	2	2
	II	1	—	1	—	—	1	—	—	—	—	—	—
	III	8	12	20	8	13	21	1	—	1	1	1	2
	IV	4	2	6	5	2	7	—	—	—	1	—	1
	V	13	8	21	10	3	13	4	5	9	1	—	1
Ganze Stadt	29	23	52	27	21	48	5	5	10	3	3	6	
Juli 1907	23	13	36	20	13	33	4	1	5	1	1	2	
Gestorbene überhaupt	I	13	10	23	14	12	26	—	—	—	1	2	3
	II	* 8	7	* 15	* 6	* 7	* 13	2	—	2	—	—	—
	III	37	37	74	39	38	77	2	—	2	4	1	5
	IV	11	13	24	11	13	24	1	2	3	1	2	3
	V	46	21	67	32	12	44	15	9	24	1	—	1
Ganze Stadt	*115	88	*203	*102	82	*184	20	11	31	7	5	12	
Juli 1907	82	* 86	*168	71	* 77	*148	14	13	27	3	4	7	

Tab. 11. Nach dem Geburtsort.

In Zürich Geborene	35	35	70	36	36	72	1	—	1	2	1	3
Auswärts Geborene	79	53	132	65	46	111	19	11	30	5	4	9
Geburtsort unbekannt .	1	—	1	1	—	1	—	—	—	—	—	—

* darunter 1 mit unbekannter Heimat.

Tab. 12. In Anstalten Gestorbene nach ihrem frühern Wohnort.

Früherer Wohnort der Gestorbenen	Kantons- spital		Kant. Frauen- klinik		Irrenheil- anstalt Burghölzli		Kranken- asyl Neu- münster		Schwestern- haus zum Roten Kreuz		Theo- dosianum	
	m.	w.	m.	w.	m.	w.	m.	w.	m.	w.	m.	w.
	Stadt Zürich . . .	8	11	2	3	1	1	7	5	1	1	1
Auswärts	7	5	—	2	2	—	1	—	1	2	1	1
Zusammen	15	16	2	5	3	1	8	5	2	3	2	4

Früherer Wohnort der Gestorbenen	Kinder- spital Hot- tingen		Schweiz. Pfleger- innen- schule		Städt. Not- kranken- stube		Andere öffentl. Anstalten		Privat- An- stalten		Total in Anstalten Gestorbene		
	m.	w.	m.	w.	m.	w.	m.	w.	m.	w.	m.	w.	zus.
	Stadt Zürich . . .	2	5	—	2	1	2	—	1	—	1	23	35
Auswärts	3	1	—	—	—	—	1	—	1	—	17	11	28
Zusammen	5	6	—	2	1	2	1	1	1	1	40	46	86

Tab. 13. Die Gestorbene nach Todesursachen und Stadtkreisen.

Todesursachen	In der Wohnbevölkerung Gestorbene									Orts- fremde		Aus- wärts	
	nach Stadtkreisen					Ganze Stadt			Juli 1907	Gestorbene			
	I	II	III	IV	V	m.	w.	zus.		m.	w.	m.	w.
	Masern	—	—	2	—	—	1	1	2	—	—	—	—
Scharlach	—	—	—	—	—	—	—	—	—	—	—	—	—
Diphtherie und Croup	1	—	4	—	—	2	3	5	1	1	—	—	—
Keuchhusten	—	—	—	—	—	—	—	—	1	—	—	—	—
Rotlauf	—	—	—	—	—	—	—	—	1	—	—	—	—
Unterleibstypus	—	—	—	—	—	—	—	—	—	—	—	—	—
Kindbettfieber	—	—	1	1	—	—	2	2	1	—	1	—	—
Influenza	—	1	—	—	—	1	—	1	—	—	—	—	—
CroupöseLungenentzündg. Tuberkulose der Lungen	3	3	10	3	4	14	9	23	21	3	—	3	—
„ „ Hirnhaut „ „ and. Organe	—	1	3	1	—	2	3	5	3	—	—	—	1
Andere übertragbare Krankheiten	—	—	2	1	2	3	2	5	1	2	—	—	—
Krankh. d. Verdauungsorg. darunter Brechdurchfall	2	1	12	4	4	14	9	23	18	3	—	—	1
Krankh. d. Atmungsorgane	1	—	9	2	1	9	4	13	11	1	—	—	—
Krankh. d. Kreislauforgane	4	1	5	2	10	10	12	22	19	—	2	1	—
Hirnschlag	—	—	—	1	—	—	1	1	2	—	—	—	—
Krebs	5	1	9	2	6	16	7	23	19	3	—	—	1
Lebensschwäche	2	—	1	—	—	1	2	3	1	—	—	—	—
Altersschwäche	—	1	—	—	—	—	1	1	8	—	1	—	—
Unfall	1	—	5	—	2	5	3	8	4	1	1	1	—
Selbstmord	1	2	1	3	1	6	2	8	3	1	—	—	1
Fremde strafbare Handlg. Andere Todesursachen	7	1	15	4	13	23	17	40	28	6	4	2	1
Zusammen	26	13	77	24	44	102	82	184	148	20	11	7	5
Juli 1907	18	10	70	12	38	71	77	148	148	14	13	3	4

Tab. 14.

Die Gestorbenen nach dem Alter.

Altersjahre	In der Wohnbevölkerung Gestorbene nach											Auswärts Gestorbene	Ortsfremde Gestorbene	
	Stadtkreisen					Ganze Stadt	Heimat			Geburtsort				
	I	II	III	IV	V		Schweiz	Ausland	unbekannt	Stadt	Zürich			auswärts
0—1 im ganzen	5	—	18	3	7	33	16	17	—	33	—	—	1	5
davon unehelich	2	—	3	—	2	7	3	4	—	7	—	—	1	—
1—5	—	1	8	1	1	11	7	4	—	7	4	—	—	1
5—15	1	1	4	1	—	7	6	1	—	6	1	—	2	2
15—20	—	1	—	—	—	1	1	—	—	—	1	—	—	1
20—30	2	—	8	3	4	17	15	2	—	6	11	—	—	2
30—40	3	3	4	1	6	17	12	5	—	4	13	—	3	6
40—50	3	1	10	3	2	19	13	6	—	3	16	—	3	1
50—60	6	4	8	6	6	30	28	2	—	7	23	—	2	6
60—70	1	—	9	5	10	25	17	8	—	3	22	—	1	6
70—80	4	—	8	1	8	21	18	3	—	3	18	—	—	1
über 80	1	1	—	—	—	2	2	—	—	—	2	—	—	—
unbekannt	—	1	—	—	—	1	—	—	1	—	—	1	—	—
Zusammen	26	13	77	24	44	184	135	48	1	72	111	1	12	31

Die Gestorbenen (in der Wohnbev.) nach Todesursachen und Alter.

Tab. 15.

Todesursachen	0	1	2	5	10	15	20	30	40	50	60	70	über	unbekannt
	bis 1	bis 2	bis 5	bis 10	bis 15	bis 20	bis 30	bis 40	bis 50	bis 60	bis 70	bis 80 J.		
Masern	—	1	1	—	—	—	—	—	—	—	—	—	—	—
Scharlach	—	—	—	—	—	—	—	—	—	—	—	—	—	—
Diphtherie und Croup	1	2	1	1	—	—	—	—	—	—	—	—	—	—
Keuchhusten	—	—	—	—	—	—	—	—	—	—	—	—	—	—
Rotlauf	—	—	—	—	—	—	—	—	—	—	—	—	—	—
Unterleibstypus	—	—	—	—	—	—	—	1	1	—	—	—	—	—
Kindbettfieber	—	—	—	—	—	—	—	—	—	1	—	—	—	—
Influenza	—	—	—	—	—	—	—	—	—	—	1	—	—	—
Croupöse Lungenentzündung	—	—	—	—	1	—	1	—	1	—	—	2	—	—
Tuberkulose der Lungen	—	—	—	1	1	1	8	5	4	1	1	1	—	—
„ „ Hirnhaut	1	—	2	1	—	—	—	—	1	—	—	—	—	—
„ „ and. Organe	—	—	2	—	—	—	—	—	—	—	—	1	—	—
Anderer übertragb. Krankheiten	3	—	1	—	—	—	—	1	—	—	—	—	—	—
Krankh. der Verdauungsorgane	14	—	—	—	—	—	1	1	1	2	3	1	—	—
darunter Brechdurchfall	13	—	—	—	—	—	—	—	—	—	—	—	—	—
Krankh. der Atmungsorgane	—	—	—	—	—	—	—	—	1	1	—	2	—	—
Krankh. der Kreislauforgane	—	—	—	—	—	—	2	2	3	5	6	4	—	—
Hirnschlag	—	—	—	—	—	—	—	—	—	—	1	—	—	—
Krebs	—	—	—	—	—	—	—	—	2	8	7	5	1	—
Lebensschwäche	—	3	—	—	—	—	—	—	—	—	—	—	—	—
Altersschwäche	—	—	—	—	—	—	—	—	—	—	—	—	1	—
Unfall	—	—	1	1	—	—	2	—	—	1	1	2	—	—
Selbstmord	—	—	—	—	—	—	—	1	1	1	3	1	—	1
Fremde strafbare Handlung	—	—	—	—	—	—	—	—	—	—	—	—	—	—
Anderer Todesursachen	11	—	—	1	—	—	2	6	4	8	5	3	—	—
Zusammen	33	3	8	5	2	1	17	17	19	30	25	21	2	1
Juli 1907	24	—	12	1	3	4	11	14	13	17	24	20	5	—

Verhältniszahlen zur Bevölkerungsbewegung.

Tab. 46. (Auf 1000 der Wohnbevölkerung und auf das Jahr berechnet.)

Vorgang	Januar	Februar	März	April	Mai	Juni	Juli	August	September	Oktober	November	Dezember	Jahr
Eheschliessungen im Vorjahr	4,62 6,05	6,46 4,59	9,34 6,37	16,81 15,77	14,11 11,22	8,58 8,35	9,32 8,99	8,90	9,53	19,50	9,22	6,97	9,61
Geburten im Vorjahr	25,59 24,48	24,68 24,05	26,39 24,03	24,05 24,20	24,82 23,07	25,20 22,62	23,77 24,84	24,00	23,82	21,22	19,80	22,78	23,25
Sterbefälle im Vorjahr	15,07 13,70	15,02 15,64	16,51 17,04	16,15 15,77	11,58 12,33	10,70 12,70	12,25 10,05	12,37	10,27	12,33	10,29	10,55	12,74
Geburtenüberschuss im Vorjahr	10,52 10,78	9,66 8,41	9,88 6,99	7,90 8,43	13,24 10,69	14,50 9,92	11,52 14,82	11,63	13,55	8,89	9,51	12,18	10,51

Tab. 47.

Der Wohnungswechsel nach Stadtkreisen.

Es zogen Personen aus dem Stadtkreise	Es zogen Personen nach dem Stadtkreise					Total Personen			Umgezog. Familien	
	I	II	III	IV	V	über- haupt	davon mnl.	weibl.	An- zahl	Per- sonen
I	581	56	211	111	103	1062	534	528	110	343
II	61	179	52	23	50	365	174	191	48	153
III	183	37	2762	168	128	3278	1924	1354	494	1575
IV	41	21	99	346	63	570	301	269	82	263
V	94	37	77	68	624	900	474	426	110	346
Total Personen	960	330	3201	716	968	6175	3407	2768	844	2680
davon } männlich	477	151	1883	386	510	.	3407	.	.	1312
} weiblich	483	179	1318	330	458	.	.	2768	.	1368
Umgezogene } Anzahl	94	41	465	115	129	.	.	.	844	.
Familien } Personen	292	131	1487	366	404	2680	1312	1368	.	2680
Mehrgezogen, Personen	—	—	—	146	68
Mehrweggezogen, Personen	102	35	77	—	—

Tab. 48.

Der Fremdenverkehr.

Herkunftsländer	Abgestiegen im Stadtkreis					Total Fremde	davon abgestiegen in		
	I	II	III	IV	V		Gast- höfen	Pensi- onen	Her- bergen
Schweiz	10097	132	1781	80	409	12499	11344	178	977
Deutschland	13686	83	618	51	464	14902	13909	105	888
Österreich-Ungarn	3400	49	160	1	102	3712	3448	17	247
Italien	1163	21	309	—	52	1545	1357	37	151
Frankreich	2240	21	32	6	77	2376	2319	36	21
Grossbritannien	1071	4	2	—	61	1138	1095	42	1
Russland	1198	15	36	15	66	1330	1267	53	10
Belgien und Holland	713	4	2	—	22	741	721	12	8
Spanien und Portugal	195	—	—	—	9	204	201	3	—
Amerika	2037	7	3	—	88	2135	2047	86	2
Übrige Länder	1120	—	12	1	41	1174	1024	28	122
Zusammen	36920	336	2955	154	1391	41756	38732	597	2427
Juli 1907	37302	386	4248	313	1915	44164	.	.	.

Tab. 19. Zu- und Wegzug nach Stadtkreisen und Bevölkerungsbilanz.*

Meldungen bei der Einwohnerkontrolle		I	II	III	IV	V	Ganze Stadt	Juli 1907
Von auswärts zugezogene Personen	m. . .	394	132	950	249	441	2166	2291
	w. . .	318	93	489	189	339	1428	1315
	zus.	712	225	1439	438	780	3594	3606
darunter waren:								
1. Einzelpersonen	m. . .	358	126	780	186	375	1825	1947
	w. . .	276	84	303	120	258	1041	920
	zus.	634	210	1083	306	633	2866	2867
2. Familien. { über- } Anzahl . . .		29	5	118	41	48	241	238
	haupt } Personen . .	78	15	356	132	147	728	739
	} Aus- } Anzahl . . .	17	—	61	15	30	123	137
	länder } Personen . .	45	—	169	54	89	357	411
3. Schweizerbürger		281	122	650	204	302	1559	1482
4. Ausländer		431	103	789	234	478	2035	2124
Nach auswärts weggezogene Personen	m. . .	430	108	948	372	557	2415	2478
	w. . .	325	110	452	292	416	1595	1430
	zus.	755	218	1400	664	973	4010	3908
darunter waren:								
1. Einzelpersonen	m. . .	392	91	798	305	492	2078	2141
	w. . .	285	81	299	212	334	1211	1079
	zus.	677	172	1097	517	826	3289	3220
2. Familien. { über- } Anzahl . . .		32	11	94	42	54	233	199
	haupt } Personen . .	78	46	303	147	147	721	688
	} Aus- } Anzahl . . .	22	5	47	23	35	132	127
	länder } Personen . .	50	18	134	76	93	371	422
3. Schweizerbürger		294	110	640	246	347	1637	1431
4. Ausländer		461	108	760	418	626	2373	2477
Rechnungsmässiger Mehrzu- oder Mehr- wegzug (—), Personen	m. . .	—36	24	2	—123	—116	—249	—187
	w. . .	—7	—17	37	—103	—77	—167	—115
	zus.	—43	7	39	—226	—193	—416	—302
	Schw.	—13	12	10	—42	—45	—78	51
	Ausl.	—30	—5	29	—184	—148	—338	—353
Mehr-Zu- od. -Wegzug (—) durch Wohnungs- wechsel, Personen	m. . .	—57	—23	—41	85	36	—	—
	w. . .	—45	—12	—36	61	32	—	—
	zus.	—102	—35	—77	146	68	—	—
Geburtenüberschuss in der Wohnbevölkerung	m. . .	11	6	53	16	—3	83	124
	w. . .	23	1	58	5	3	90	94
	zus.	34	7	111	21	—	173	218
	Schw.	6	5	55	10	—3	73	125
	Ausl.	28	3	56	11	3	101	94
Zu- oder Abnahme(—) der Wohnbevölkerung	m. . .	—82	7	14	—22	—83	—166	—63
	w. . .	—29	—28	59	—37	—42	—77	—21
	zus.	—111	—21	73	—59	—125	—243	—84
Rechnungsmässiger Stand der Wohnbevölkerung am 30. Juli 1908	m. . .	11438	7047	38994	11391	18857	87727	86233
	w. . .	13331	8895	35455	12236	22559	92476	90412
	zus.	24769	15942	74449	23627	41416	180203	176645
Wohnbev. am 30. Juli 1907 . . .		24844	15634	73390	22078	40699	176645	—

* vgl. auch Tab. 2.

Tab. 20.

Die Zugezogenen nach Berufsgruppen.

Berufsgruppen	Schweizer				Ausländer				Zusammen			
	Selbst-tätige		Ange-hörige	im ganzen	Selbst-tätige		Ange-hörige	im ganzen	Selbst-tätige		Ange-hörige	im ganzen
	m.	w.			m.	w.			m.	w.		
Urproduktion	S 1	—	—	1	—	—	—	—	1	—	—	1
	A 27	1	—	28	11	—	4	15	38	1	—	43
Nahrungs- u. Genussmittel	S —	—	—	—	—	—	—	—	—	—	—	—
	A 32	—	8	40	72	1	7	80	104	1	15	120
Kleidung und Putz.	S 1	3	4	8	1	8	13	22	2	11	17	30
	A 9	64	9	82	88	32	15	135	97	96	24	217
Industrie der Steine und Erden	S —	—	—	—	—	—	—	—	—	—	—	—
	A 7	—	—	7	24	—	12	36	31	—	12	43
Baugewerbe	S 1	—	2	3	—	—	—	—	1	—	2	3
	Techn. Ang. 5	—	4	9	10	—	5	15	15	—	9	24
	A 68	—	7	75	214	—	25	239	282	—	32	314
Holzbearbeitung	S —	—	—	—	—	—	—	—	—	—	—	—
	A 17	—	11	28	68	—	14	82	85	—	25	110
Metallbearbeit., Maschinen, Instrumente, Apparate	S 2	—	7	9	1	—	1	2	3	—	8	11
	A 114	—	51	165	115	1	15	131	229	1	66	296
Textilindustrie	S —	—	—	—	—	—	—	—	—	—	—	—
	A 10	17	2	29	7	12	2	21	17	29	4	50
Papier und Leder	S —	—	—	—	—	—	—	—	—	—	—	—
	A 18	1	2	21	33	—	2	35	51	1	4	56
Chemische Gewerbe	S 1	—	—	1	—	—	—	—	1	—	—	1
	A —	—	—	—	—	—	—	—	—	—	—	—
Vervielfältigungsgewerbe	S —	—	—	—	1	—	—	1	1	—	—	1
	A 12	2	—	14	19	2	7	28	31	4	7	42
Künstlerische Berufe (ohne Musik und Theater)	S —	—	—	—	—	—	—	—	—	—	—	—
	A 3	—	—	3	6	1	—	7	9	1	—	10
Techn. Ang. i. d. Ind. (ohne Bau)	S 13	—	11	24	2	—	2	4	15	—	13	28
Handel, Bank- u. Versw. n. S	S 30	2	17	49	29	3	35	67	59	5	52	116
Hausierhandel	S 3	1	—	4	2	1	—	3	5	2	—	7
Kaufm. Ang. (Bur.-u. Ladenpers., Rsd.)	S 78	33	30	141	65	27	15	107	143	60	45	248
Anderes Hilfspersonal i. Hdl.	S 20	—	5	25	5	—	—	5	25	—	5	30
Wirtschaftsgewerbe	S —	1	—	1	—	—	—	—	—	1	—	1
	A 36	57	1	94	85	47	8	140	121	104	9	234
Verkehrs- (Dir., Verw. u. Bureau pers. anstalten) Übr. Ang. u. Arb.	S 20	2	11	33	—	—	—	—	20	2	11	33
	A 32	—	8	40	—	—	—	—	32	—	8	40
Fuhrhaltere i. u. Spedition	S —	—	—	—	—	—	—	—	—	—	—	—
	A 31	—	2	33	29	1	3	33	60	1	5	66
Fuhrleute, Kutscher	S 12	—	5	17	1	—	2	3	13	—	7	20
Öffentl. Verw. u. Rechtspflege	S 4	21	2	27	11	6	6	23	15	27	8	50
Gesundheits- u. Krankenpflege	S 4	2	2	8	2	5	6	13	6	7	8	21
Unterricht und Erziehung	S 2	2	—	4	1	1	—	2	3	3	—	6
Kirche	S 2	1	3	6	15	7	11	33	17	8	14	39
Musik, Theater, Schausstellgn.	S 9	1	1	11	15	2	3	20	24	3	4	31
Literatur, Presse, and. fr. Ber.	S 3	218	1	222	7	287	1	295	10	505	2	517
Persönliche Dienste	S 67	2	23	92	261	8	21	290	328	10	44	382
Tagelöhner, Handlanger, Erdarb.	S 8	18	14	40	17	22	13	52	25	40	27	92
Rentiers und Partikuläre	S 15	41	17	73	4	15	5	24	19	56	22	97
Pers. in Berufsvorbereitung	S 14	8	—	22	24	11	—	35	38	19	—	57
Angehörige Einzelpersonen	S —	—	70	70	—	—	37	37	—	—	107	107
Zusammen	731	498	330	1559	1245	500	290	2035	1976	998	620	3594
Juli 1907	752	428	302	1482	1343	426	355	2124	2095	854	657	3606

Tab. 21.

Die Weggezogenen nach Berufsgruppen.

Berufsgruppen	Schweizer				Ausländer				Zusammen			
	Selbst-tätige		Ange-hörige im ganzen		Selbst-tätige		Ange-hörige im ganzen		Selbst-tätige		Ange-hörige im ganzen	
	m.	w.			m.	w.			m.	w.		
Urproduktion	S 2	—	—	2	—	—	—	—	2	—	—	2
	A 42	—	5	47	18	1	4	23	60	1	9	70
Nahrungs- u. Genussmittel	S 1	—	4	5	1	—	1	2	2	—	5	7
	A 37	—	—	37	66	1	2	69	103	1	2	106
Kleidung und Putz	S 1	—	6	7	—	—	—	—	1	—	6	7
	A 13	69	4	86	68	43	13	124	81	112	17	210
Industrie der Steine und Erden	S —	—	—	—	—	—	—	—	—	—	—	—
	A 7	—	3	10	11	—	1	12	18	—	4	22
Baugewerbe	S —	—	—	—	—	—	—	—	—	—	—	—
	Techn. Ang. 2	—	—	2	5	—	—	5	7	—	—	7
	A 34	—	9	43	205	—	17	222	239	—	26	265
Holzbearbeitung	S —	—	—	—	—	—	—	—	—	—	—	—
	A 23	—	17	40	78	—	8	86	101	—	25	126
Metallbearbeit., Maschinen, Instrumente, Apparate	S —	—	—	—	—	—	—	—	—	—	—	—
	A 112	—	31	143	119	—	33	152	231	—	64	295
Textilindustrie	S 1	—	—	1	—	—	—	—	1	—	—	1
	A 10	15	12	37	17	7	5	29	27	22	17	66
Papier und Leder	S 1	—	2	3	—	—	—	—	1	—	2	3
	A 9	1	—	10	22	1	—	23	31	2	—	33
Chemische Gewerbe	S —	—	—	—	—	—	—	—	—	—	—	—
	A 2	—	—	2	—	—	—	—	2	—	—	2
Vervielfältigungsgewerbe	S —	—	—	—	—	—	—	—	—	—	—	—
	A 10	6	1	17	13	1	5	19	23	7	6	36
Künstlerische Berufe	S —	—	—	—	1	—	—	1	1	—	—	1
(ohne Musik und Theater)	A 4	1	1	6	9	—	1	10	13	1	2	16
Techn. Ang. i. d. Ind. (ohne Bau)	S 5	—	7	12	6	—	—	6	11	—	7	18
Handel, Bank- u. Versw. n. S	S 19	1	4	24	22	2	21	45	41	3	25	69
Hausierhandel	S 1	—	—	1	2	5	1	8	3	5	1	9
Kaufm. Ang. (Bar. u. Ladenpers., Rsde.)	S 58	32	34	124	44	16	14	74	102	48	48	198
Anderes Hilfspersonal i. Hd.	S 13	—	8	21	11	2	—	13	24	2	8	34
Wirtschaftsgewerbe	S 3	3	4	10	6	—	5	11	9	3	9	21
	A 24	42	—	66	67	53	3	123	91	95	3	189
Verkehrs- (Dir., Verw. u. Bureaupers.	S 17	6	5	28	—	—	—	—	17	6	5	28
Anstalten) (Übr. Ang. u. Arb.	S 29	—	22	51	—	—	—	—	29	—	22	51
Fuhrhaltere i. u. Spedition	S 1	—	—	1	—	—	—	—	1	—	—	1
Fuhrleute, Kutscher	S 39	—	13	52	21	—	8	29	60	—	21	81
Öffentl. Verw. u. Rechtspflege	S 6	—	1	7	3	—	—	3	9	—	1	10
Gesundheits- u. Krankenpflege	S 4	18	—	22	16	10	4	30	20	28	4	52
Unterricht und Erziehung	S 8	4	1	13	5	3	1	9	13	7	2	22
Kirche	S —	—	—	—	2	1	4	7	2	1	4	7
Musik, Theater, Schaustellgn.	S 2	—	2	4	13	9	4	26	15	9	6	30
Literatur, Presse, and. fr. Ber.	S 10	1	10	21	15	2	9	26	25	3	19	47
Persönliche Dienste	S 6	221	—	227	9	245	—	254	15	466	—	481
Tagelöhner, Handlanger, Erdarb.	S 63	5	18	86	222	5	13	240	285	10	31	326
Rentiers und Partikulare	S 6	28	9	43	20	30	20	70	26	58	29	113
Pers. ohne Beruf	S 21	45	17	83	18	40	21	79	39	85	38	162
Pers. in Berufsvorbereitung	S 132	19	—	151	316	162	22	500	448	181	22	651
Angehörige Einzelpersonen	S —	—	92	92	—	—	43	43	—	—	135	135
Zusammen	778	517	342	1637	1451	639	283	2373	2229	1156	625	4010
Juli 1907	731	457	243	1431	1527	615	335	2477	2258	1072	578	3908

Die Zu- und Weggezogenen nach dem Herkunfts- bzw. Wegzugsgebiet.

Tab. 22.

Herkunfts- bzw. Wegzugsgebiet	Schweizer					Ausländer					Gewanderte überhaupt		
	im ganzen			Selbst- tätige		im ganzen			Selbst- tätige				
	m.	w.	zus.	m.	w.	m.	w.	zus.	m.	w.	m.	w.	zus.
a. Zugezogene.													
Umgebung ¹⁾	88	86	174	59	34	63	30	93	47	16	151	116	267
Übriger Kanton Zürich	141	165	306	122	124	91	34	125	82	29	232	199	431
Sa. Kanton Zürich	229	251	480	181	158	154	64	218	129	45	383	315	698
Benachbarte Kantone ²⁾	200	201	401	184	145	131	84	215	121	65	331	285	616
Entferntere Kantone ³⁾	158	149	307	147	116	102	52	154	96	39	260	201	461
Entfernteste Kantone ⁴⁾	80	59	139	76	38	39	19	58	38	14	119	78	197
Total Schweiz	667	660	1327	588	457	426	219	645	384	163	1093	879	1972
Süddeutschland	23	10	33	23	7	287	231	518	273	191	310	241	551
Übriges Deutschland	17	7	24	14	4	166	62	228	154	39	183	69	252
Österreich-Ungarn	1	1	2	1	1	91	73	164	82	50	92	74	166
Italien	11	7	18	11	4	227	45	272	221	25	238	52	290
Frankreich	24	20	44	22	13	38	20	58	35	11	62	40	102
Übrige europ. Staaten	7	5	12	7	4	49	25	74	45	9	56	30	86
Aussereurop. Staaten	25	16	41	20	5	15	6	21	13	4	40	22	62
Ausland ohne näh. Ang.	7	1	8	7	—	3	1	4	3	1	10	2	12
Total Ausland	115	67	182	105	38	876	463	1339	826	330	991	530	1521
Herkunftsort unbek.	43	7	50	38	3	39	12	51	35	7	82	19	101
Zugezogene überhaupt	825	734	1559	731	498	1341	694	2035	1245	500	2166	1428	3594
b. Weggezogene.													
Umgebung ¹⁾	105	92	197	76	38	70	61	131	52	32	175	153	328
Übriger Kanton Zürich	135	164	299	109	107	57	41	98	47	25	192	205	397
Sa. Kanton Zürich	240	256	496	185	145	127	102	229	99	57	367	358	725
Benachbarte Kantone ²⁾	209	178	387	186	136	97	49	146	94	32	306	227	533
Entferntere Kantone ³⁾	168	164	332	157	124	105	40	145	103	36	273	204	477
Entfernteste Kantone ⁴⁾	89	84	173	82	54	52	25	77	50	17	141	109	250
Total Schweiz	706	682	1388	610	459	381	216	597	346	142	1087	898	1985
Süddeutschland	13	6	19	12	4	104	168	272	97	151	117	174	291
Übriges Deutschland	8	11	19	8	11	119	66	185	108	44	127	77	204
Österreich-Ungarn	3	4	7	3	3	101	40	141	98	28	104	44	148
Italien	9	8	17	9	5	132	34	166	122	26	141	42	183
Frankreich	12	5	17	11	5	22	13	35	22	10	34	18	52
Übrige europ. Staaten	6	9	15	6	7	147	147	294	142	132	153	156	309
Aussereurop. Staaten	11	5	16	10	3	13	7	20	13	3	24	12	36
Ausland ohne näh. Ang.	7	1	8	7	—	4	1	5	4	1	11	2	13
Total Ausland	69	49	118	66	38	642	476	1118	606	395	711	525	1236
Wegzugsort unbekannt	104	27	131	102	20	513	145	658	499	102	617	172	789
Weggezog. überhaupt	879	758	1637	778	517	1536	837	2373	1451	639	2415	1595	4010

1) Die Gemeinden: Adliswil, Affoltern b. Zch., Albisrieden, Altstetten, Dübendorf, Höngg, Kilchberg, Küsnacht, Örlikon, Schlieren, Schwamendingen, Seebach, Stallikon, Witikon, Zollikon.

2) Aargau, Zug, Schwyz, Glarus, St. Gallen, Appenzell A.-Rh., Appenzell I.-Rh., Thurgau, Schaffhausen.

3) Baselstadt, Baselland, Solothurn, Bern, Luzern, Unterwalden, Uri, Graubünden.

4) Tessin, Wallis, Freiburg, Neuenburg, Waadt, Genf.

Tab. 23.

Vermittlungstätigkeit des städtischen Arbeitsamtes.

Berufsarten	Stellensuchende				Offene Stellen				Besetzte Stellen				Passanten
	übertragen	neu angemeldet			übertragen	neu angemeldet			dauernd	vorübergehend*	zusammen	davon nach auswärts	
		im ganzen	Schweizer	Ausländer		im ganzen	vorübergehend*	von auswärts					
a. Abteilung für Männerarbeit.													
Landwirtschaftl. Arbeiter	3	20	14	6	1	17	3	11	7	3	10	3	8
Gärtner u. Gärtnerhandlgr.	1	15	7	8	—	13	8	9	3	8	11	7	32
Müller, Bäcker, Konditoren	—	1	—	1	—	—	—	—	—	—	—	—	26
Bierbrauer	—	—	—	—	—	—	—	—	—	—	—	—	2
Schneider	—	26	3	23	—	8	—	—	5	—	5	—	42
Schuhmacher	2	39	6	33	4	32	—	3	27	—	27	1	11
Coiffeure	—	11	2	9	—	7	—	—	4	—	4	—	6
Bautechn., -Zeichner, -Aufs.	—	1	1	—	—	—	—	—	—	—	—	—	1
Steinhauer, Marmoristen	—	1	—	1	—	—	—	—	—	—	—	—	3
Maurer, Gipsr, Zementer	1	14	4	10	6	17	—	5	11	—	11	7	19
Zimmerleute	—	35	9	26	8	15	—	4	21	—	21	10	38
Glaser	—	5	2	3	—	1	—	—	1	—	1	—	5
Maler	—	40	24	16	2	14	9	1	6	9	15	3	51
Dachd., Kaminf., Pfästerer	—	4	4	—	1	3	—	3	2	—	2	2	2
Hafner	—	4	4	—	—	4	—	—	3	—	3	—	—
Säger, Schreiner, Anschl. (Parketleger, Holzmaschinisten)	1	146	48	98	1	36	7	16	27	7	34	15	175
Drechsler, Holzbildhauer	1	6	2	4	—	1	—	1	—	—	—	—	8
Küfer	—	10	2	8	1	5	—	3	4	—	4	2	13
Sattler und Tapezierer	2	57	29	28	2	22	2	9	15	2	17	3	30
Textilindustriearbeiter	—	4	4	—	—	1	—	1	—	—	—	—	6
Kupferschmiede	—	6	4	2	1	2	—	1	2	—	2	—	5
Spengler	2	40	14	26	2	22	—	5	18	—	18	4	32
Schmiede	—	30	10	20	5	7	—	3	11	—	11	5	26
Schlosser	3	82	48	34	2	36	—	10	33	—	33	8	86
Eisen- u. Metallg., Dreher usw.	—	24	17	7	—	—	—	—	—	—	—	—	33
Zuschläger, Schlosserhdgr.	—	11	8	3	—	—	—	—	—	—	—	—	12
Mechaniker, Mühlemacher	—	9	5	4	—	—	—	—	—	—	—	—	22
Monteure, Installateure	—	30	19	11	1	7	3	—	5	3	8	1	29
Maschinenschrl., Kesselschmiede	—	12	9	3	—	2	—	2	2	—	2	2	33
Wagner	—	23	10	13	1	4	—	3	3	—	3	1	8
Kleinmech., Uhrm., Elektr.	—	3	1	2	1	—	—	—	1	—	1	1	5
Maschinen- und Heizer	—	3	1	2	—	1	—	—	1	—	1	—	8
Buchbinder, Papierarbeiter	—	6	4	2	—	1	—	—	1	—	1	—	16
Buchdrucker, Schriftsetzer	—	—	—	—	—	—	—	—	—	—	—	—	2
Lithographen, Steindrucker	—	1	—	1	—	—	—	—	—	—	—	—	4
Kaufm. gebild. Hilfspersonal	—	6	5	1	—	2	—	—	2	—	2	—	7
Magaziner, Packer, Ausläuf.	1	96	70	26	1	29	4	—	21	4	25	—	29
Kellner, Köche, Schenkburtschen	—	16	10	6	1	6	1	—	5	1	6	1	42
Fahrknechte, Fuhrleute	—	40	29	11	—	15	—	2	10	—	10	1	43
Hausknechte, Hausburschen	—	11	7	4	—	6	—	3	2	—	2	1	42
Tagelöhner, Handlgr., Erdarb.	1	237	190	47	1	260	198	8	41	198	239	5	86
Andere Berufe	—	1	1	—	—	1	—	—	1	—	1	—	3
Lehrlinge aller Berufe	—	7	5	2	—	7	—	1	3	—	3	—	—
Zusammen	18	1133	632	501	42	604	235	104	298	235	533	83	1051
Julii 1907	35	1209	633	576	68	740	182	192	398	182	580	96	854

* Als vorübergehend angebotene und vermittelte Beschäftigung gilt solche, die weniger als 6 Tage dauert.

Tab. 23 (Schluss). Vermittlungstätigkeit des städtischen Arbeitsamtes.

Berufsarten	Stellensuchende				Offene Stellen				Besetzte Stellen				Passanten
	übertragen	neu angemeldet			übertragen	neu angemeldet			dauernd	vorübergehend*	zusammen	davon nach auswärts	
		im ganzen	davon sind			im ganzen	davon sind						
		Schweizer	Ausländer			vorübergehend*	von auswärts						
b. Abteilung für Frauenarbeit.													
Landwirtsch. Arbeiterinnen	—	—	—	—	—	—	—	—	—	—	—	—	
Fabrik- u. gewerbliche Arb.	—	68	46	22	3	87	45	5	35	45	80	2	
darunter (Arb. d. Bekleidungs-gew.)	—	10	8	2	1	9	2	2	6	2	8	1	
Glätterinnen	—	23	16	7	2	51	43	1	7	43	50	—	
darunter (Textilindustrie - Arbeit.)	—	1	1	—	—	1	—	1	1	—	1	1	
(Arb. in Buchdr. u. Buchb.)	—	3	2	1	—	—	—	—	1	—	1	—	
Hilfspersonal im Handel	—	10	9	1	—	7	—	—	6	—	6	—	
Wirtschaftspersonal	2	30	16	14	1	46	6	13	27	5	32	5	
Häusliche Dienstmoten	3	83	46	37	12	73	2	11	40	2	42	5	
Aushilfe in Haushalt und Wirtschaft	3	22	14	8	2	35	—	16	15	—	15	5	
Andere Berufe	—	2	1	1	—	3	1	—	—	1	1	—	
Lehrtöchter aller Berufe	—	—	—	—	—	7	—	—	—	—	—	—	
Zusammen	8	215	132	83	18	258	54	45	123	53	176	17	
Juli 1907	15	247	127	120	34	262	33	71	110	28	138	16	
Wasch- u. Putzfrauen						870					856		
Juli 1908						1000					981		
" 1907													

Tab. 24. Vermittlungstätigkeit der privaten Stellenvermittlungsbureaux.

Berufsgruppen	Stellensuchende				Offene Stellen				Besetzte Stellen		Beherrgte Stellen-suchende
	übertragen		neu angemeldet		übertragen		neu angemeldet		im ganzen	nach auswärts	
	a ¹⁾	b ¹⁾	a	b	a	b	a	b			
a. Gemeinnützige Bureaux.											
Dienstmoten	98	34	425	62	109	35	565	120	204	45	
Wirtschaftspersonal	2	1	5	1	4	1	13	5	6	2	
Andere	17	9	24	14	3	3	6	5	5	2	
Zusammen	117	44	454	77	116	39	584	130	215	49	512
Juli 1907	87	32	378	113	132	49	463	156	187	47	378
b. Gewerbmässige Bureaux.											
Dienstmoten	120	8	100	13	137	13	173	35	47	9	
Wirtschaftspersonal	955	234	954	349	1272	781	1312	731	448	239	
Andere	13	7	103	19	22	14	98	77	68	49	
Zusammen	1088	249	1157	381	1431	808	1583	843	563	297	54
Juli 1907	974	266	991	392	1607	957	1704	904	492	289	58
c. Sämtliche Bureaux.											
Dienstmoten	218	42	525	75	246	48	738	155	251	54	
Wirtschaftspersonal	957	235	959	350	1276	782	1325	736	454	241	
Andere	30	16	127	33	25	17	104	82	73	51	
Zusammen	1205	293	1611	458	1547	847	2167	973	778	346	566
Juli 1907	1061	298	1369	505	1739	1006	2167	1060	679	336	436

1) a = im ganzen, b = von auswärts.

Städtischer Wohnungsnachweis.

Stadtkreis	Vorgang	Wohnungen bestehend aus Zimmern							Total Woh-nun-gen	Gewerbl. Räume		Einzel-zimmer		Total Miet-objekte
		1	2	3	4	5	6	7 u. mehr		ohne W.	mit W.	möb- liert	un- möbl.	
		I	Übertrag vom Vormonat	1	4	3	7	7	8	4	34	100	1	39
	Neu angemeldet	—	7	13	8	9	1	—	38	29	—	51	9	127
	Abgemeldet	1	9	9	11	8	3	—	41	26	—	32	3	102
	Vom W'nachweis vermiet.	1	7	5	6	3	1	—	23	10	—	—	—	33
	Rest am Ende d. Mts. . .	—	2	7	4	8	6	4	31	103	1	58	9	202
	Davon sofort beziehbar .	—	1	2	—	2	3	1	9	74	—	56	8	147
II	Übertrag vom Vormonat	2	1	1	4	7	4	2	21	27	1	6	2	57
	Neu angemeldet	—	1	4	7	3	—	—	15	3	1	10	1	30
	Abgemeldet	2	2	3	9	6	3	—	25	6	1	7	1	40
	Vom W'nachweis vermiet.	2	2	2	7	2	1	—	16	2	1	—	—	19
	Rest am Ende d. Mts. . .	—	—	2	2	4	1	2	11	24	1	9	2	47
	Davon sofort beziehbar .	—	—	1	—	—	—	2	3	15	—	9	2	29
III	Übertrag vom Vormonat	1	6	13	17	1	2	—	40	58	16	21	13	148
	Neu angemeldet	14	18	51	42	7	1	—	133	16	19	24	14	206
	Abgemeldet	9	16	48	41	2	3	—	119	17	16	20	10	182
	Vom W'nachweis vermiet.	5	14	37	30	—	3	—	89	9	11	—	—	109
	Rest am Ende d. Mts. . .	6	8	16	18	6	—	—	54	57	19	25	17	172
	Davon sofort beziehbar .	4	6	—	2	1	—	—	13	44	3	20	15	95
IV	Übertrag vom Vormonat	2	5	20	28	17	11	3	86	26	2	24	10	148
	Neu angemeldet	5	14	34	33	14	9	4	113	11	—	56	6	186
	Abgemeldet	3	10	23	34	13	4	2	89	3	1	19	10	122
	Vom W'nachweis vermiet.	1	8	18	20	9	3	—	59	—	—	—	—	59
	Rest am Ende d. Mts. . .	4	9	31	27	18	16	5	110	34	1	61	6	212
	Davon sofort beziehbar .	4	6	2	2	5	3	3	25	24	1	59	6	115
V	Übertrag vom Vormonat	—	1	11	24	26	27	12	101	31	3	38	7	180
	Neu angemeldet	4	7	19	32	20	3	1	86	8	—	51	3	148
	Abgemeldet	1	5	18	31	20	11	6	92	8	1	34	5	140
	Vom W'nachweis vermiet.	1	4	17	18	11	6	3	60	5	1	—	—	66
	Rest am Ende d. Mts. . .	3	3	12	25	26	19	7	95	31	2	55	5	188
	Davon sofort beziehbar .	3	—	1	3	11	7	5	30	20	1	55	4	110
Stadt	Übertrag vom Vormonat	6	17	48	80	58	52	21	282	242	23	128	35	710
	Neu angemeldet	23	47	121	122	53	14	5	385	67	20	192	33	697
	Abgemeldet	16	42	101	126	49	24	8	366	60	19	112	29	586
	Vom W'nachweis vermiet.	10	35	79	81	25	14	3	247	26	13	—	—	286
	Rest am Ende d. Mts. . .	13	22	68	76	62	42	18	301	249	24	208	39	821
	Davon sofort beziehbar .	11	13	6	7	19	13	11	80	177	5	199	35	496
Juli 1907	Übertrag vom Vormonat	1	6	25	50	38	31	18	169	135	12	.	.	316
	Neu angemeldet	4	23	81	104	35	10	2	259	42	10	.	.	311
	Abgemeldet	5	23	86	101	36	14	4	269	36	5	.	.	310
	Vom W'nachweis vermiet.	2	14	49	46	12	2	—	125	13	1	.	.	139
	Rest am Ende d. Mts. . .	—	6	20	53	37	27	16	159	140	16	.	.	315
	Davon sofort beziehbar .	—	—	1	4	12	9	7	33	86	2	.	.	121

Tab. 26. Handänderungen von Liegenschaften nach Stadtkreisen.

Liegenschaften		I	II	III	IV	V	Stadt
a. Sämtliche Handänderungen.							
Anzahl	bebaut . . .	16	10	38	23	19	106
	unbebaut . . .	—	5	3	12	5	25
	zusammen	16	15	41	35	24	131
Fläche, m ²	bebaut . . .	4,216	3,181	18,269	8,828	11,055	45,549
	unbebaut . . .	—	9,781	3,628	15,145	30,584	59,138
	zusammen	4,216	12,962	21,897	23,973	41,639	104,687
Umsatz- summe, Fr.	bebaut . . .	2,836,500	616,700	2,394,550	1,278,050	1,476,700	8,602,500
	unbebaut . . .	—	253,047	216,800	244,110	253,948	967,905
	zusammen	2,836,500	869,747	2,611,350	1,522,160	1,730,648	9,570,405
b. Handänderungen durch freihändigen Verkauf.							
Anzahl	bebaut . . .	16	8	25	19	15	83
	unbebaut . . .	—	5	3	12	4	24
	zusammen	16	13	28	31	19	107
Fläche, m ²	bebaut . . .	4,216	3,013	15,813	8,365	10,134	41,541
	unbebaut . . .	—	9,781	3,629	15,145	18,114	46,669
	zusammen	4,216	12,794	19,442	23,510	28,248	88,210
Umsatz- summe, Fr.	bebaut . . .	2,836,500	536,700	1,682,800	1,216,550	1,114,500	7,387,050
	unbebaut . . .	—	253,047	216,800	244,110	229,008	942,965
	zusammen	2,836,500	789,747	1,899,600	1,460,660	1,343,508	8,330,015

Die (in den Hauptzahlen inbegriffenen) Zahlen in Klammern bedeuten Fälle ohne Angabe der Umsatzsumme.

Tab. 27.

Strassenbahn- und Seilbahnverkehr.

Bezeichnung der Bahn		Be- triebs- länge, km	Geleistete Wagen- Kilometer	Zahl der beförderten Personen	Betriebseinnahmen		
					im ganzen Fr.	pro Wagen- Kilometer Cts.	Bahn- Kilometer Fr.
Städtische Strassenbahn	Juli 1908	28,664	527,417	2,129,302	258,940	49,1	9,035
	" 1907*	"	494,956	2,375,874	295,318	59,7	10,303
Albisgütli-Bahn	" 1908	1,118	5,301	8,408	1,605	30,3	1,384
	" 1907*	"	17,897	269,596	53,918	301,3	48,227
Strassenb. Zeh- Örlikon-Seebach	" 1908	7,59	63,183	268,088	31,548	49,9	4,156
	" 1907	"	70,157	258,236	33,179	47,3	4,371
Strassenbahn Zürich-Höngg	" 1908	3,01	8,838	30,032	4,106	46,5	1,363
	" 1907	"	8,544	32,357	4,360	51,0	1,454
Limattal- Strassenbahn	" 1908	12,01	27,696	64,385	9,154	33,0	762
	" 1907	"	29,292	76,100	9,686	33,1	801
Dolderbahn (Seil- u. Strassenbahn)	" 1908	1,44	.	36,467	8,696	.	6,039
	" 1907	"	.	32,522	7,019	.	4,874
Seilbahn Rigiviertel	" 1908	0,284	.	12,997	2,046	.	7,204
	" 1907	"	.	11,776	1,828	.	6,437
Seilbahn Polytechnikum	" 1908	0,163	.	12,997	2,046	.	12,552
	" 1907	"	.	11,776	1,828	.	11,215

* Eidgen. Schützenfest vom 7. bis 18. Juli 1907.

Monats-Berichte

des

Statistischen Amtes der Stadt Zürich.

16. Jahrgang. No. 8

August

1908.

Inhalt:

Meteorologisches	Tab. 1	Zu- und Wegzüge	Tab. 19—22
Bewegung u. Stand der Bevölk.	" 2—3	Städtisches Arbeitsamt	" 23
Eheschliessungen	" 4—6	Private Stellenvermittlung	" 24
Geburten	" 7—9	Städtischer Wohnungsnachweis	" 25
Sterbefälle u. Verhältniszahlen	" 10—16	Handänderungen v. Liegenschaften	Tab. 26
Umzüge und Fremdenverkehr	" 17—18	Strassenbahn- und Seilbahnverkehr	" 27

Meteorologisches.

Tab. 1. Mitgeteilt von der Schweiz. Meteorolog. Zentralanstalt Zürich.

Tag	Temperatur in C°				Abweich. v. Normal- stand	Baro- meter- stand, Mittel	Relat. Feuch- tigkeit, Mittel	Nieder- schlags- höhe, mm	Sonnen- schein- dauer, Stunden	Bemerkungen
	morgens 7 ¹ / ₂ h.	mit- tags 1 ¹ / ₂ h.	abends 9 ¹ / ₂ h.	Tages- mittel						
1	14.2	18.1	15.7	16.0	-2.1	723.4	73.3	.	5.5	l. ☉ a
2	14.3	21.0	13.6	16.3	-1.8	723.5	56.3	.	11.6	.
3	11.5	21.4	13.2	15.4	-2.7	724.8	62.0	.	13.7	.
4	12.4	26.0	16.1	18.2	0.2	723.6	61.7	.	13.4	.
5	14.0	26.8	12.8	17.9	-0.1	716.6	69.0	10.9	11.7	☉ III
6	13.7	15.6	12.3	13.9	-4.1	715.6	92.0	8.1	.	☉ a und p
7	11.9	19.4	14.9	15.4	-2.5	717.0	73.3	9.5	5.4	☉ n
8	13.6	19.1	15.7	16.1	-1.8	720.0	84.3	9.5	4.7	☉ a, ☉ II II
9	13.6	18.2	15.6	15.8	-2.0	721.5	76.3	.	6.0	.
10	12.1	23.6	13.8	16.5	-1.3	720.4	70.3	.	12.9	.
11	14.2	25.6	15.4	18.4	0.7	720.7	63.0	0.5	9.3	l. ☉ p
12	12.4	19.2	11.9	14.5	-3.1	722.4	59.3	.	8.5	.
13	11.0	14.3	11.0	12.1	-5.5	718.5	66.7	0.3	0.7	l. ☉ p und n
14	12.7	20.1	15.8	16.2	-1.3	716.9	57.7	.	9.0	.
15	13.6	18.1	14.4	15.4	-2.0	716.6	66.3	.	7.0	.
16	10.7	18.6	10.8	13.4	-4.0	718.4	72.7	.	7.4	.
17	9.8	20.8	12.6	14.4	-2.9	720.4	67.0	.	10.5	.
18	10.0	22.8	15.0	15.9	-1.3	721.4	64.3	.	12.2	.
19	11.0	23.2	14.8	16.3	-0.8	722.5	64.3	.	12.3	.
20	13.7	26.6	17.6	19.3	2.2	720.6	66.0	.	10.3	.
21	17.0	26.1	19.7	20.9	3.9	719.0	68.3	0.8	9.8	☉ I. ☉
22	17.0	16.8	15.4	16.4	-0.5	720.9	88.3	1.5	0.6	l. ☉ I und p
23	15.2	17.4	15.9	16.2	-0.6	720.8	71.7	0.7	3.4	l. ☉ I und p
24	15.1	22.3	13.6	17.0	0.2	722.4	65.3	.	9.0	.
25	12.6	21.5	15.0	16.4	-0.3	720.4	74.7	.	6.7	.
26	15.4	21.2	15.8	17.5	0.9	721.2	64.0	.	10.2	.
27	11.2	24.4	17.2	17.6	1.1	719.3	68.0	.	9.4	.
28	17.2	27.0	18.0	20.7	4.3	717.0	64.3	.	7.8	.
29	16.0	22.6	14.8	17.8	1.5	719.3	69.3	22.0	5.2	☉ n
30	11.8	13.2	11.5	12.2	-4.0	720.7	91.3	16.1	.	☉ a und p
31	11.0	16.3	10.3	12.5	-3.6	721.8	73.7	.	6.2	.
Mittel	13.2	20.9	14.5	16.2	-1.1	720.2	69.8	79.9	240.1	.

Zeichenerklärung: a = Vormittags, p = Nachmittags, I = Vorm. früh, II = Mittags, III = Abends,
n = Nachts, ☉ = Regen, * = Schnee, ☉ = Gewitter, △ = Hagel.

Tab. 2. **Bewegung der Wohnbevölkerung nach Heimatsgruppen.**

Elemente der Bewegung	Städtzürcher			Übrige Zürcher			Übrige Schweizer		
	m.	w.	zus.	m.	w.	zus.	m.	w.	zus.
Bestand Anfang August	16921	19884	36805	13281	15819	29100	26455	28507	54962
Lebendgeborene	33	23	56	34	22	56	61	49	110
Gestorbene	19	25	44	12	15	27	18	32	50
Geburtenüberschuss	14	-2	12	22	7	29	43	17	60
Zugezogene	75	58	133	195	159	354	442	373	815
Weggezogene	74	38	112	162	161	323	431	435	866
Mehr-Zu-oder-Wegzug (-)	1	20	21	33	-2	31	11	-62	-51
Geb.+Wandrgs.-Überschuss	15	18	33	55	5	60	54	-45	9
Zuwachs (Einbürgerung	32	28	60	-12	-16	-28	-7	-4	-11
od. Abgang (Eheschliessung	-	9	9	-	-7	-7	-	-1	-1
durch (Legitimation	-	-	-	-	-	-	-1	-1	-2
Zu- oder Abnahme (-)	47	55	102	43	-18	25	46	-51	-5
Bestand Ende August	16968	19959	36907	13324	15801	29125	26501	28456	54957

Elemente der Bewegung	Schweizerbürger überhaupt			Deutsche			Österreich-Ungarn		
	m.	w.	zus.	m.	w.	zus.	m.	w.	zus.
Bestand Anfang August	56657	64210	120867	17479	19801	37280	3964	3279	7243
Lebendgeborene	128	94	222	51	44	95	11	4	15
Gestorbene	49	72	121	15	16	31	1	1	2
Geburtenüberschuss	79	22	101	36	28	64	10	3	13
Zugezogene	712	590	1302	536	366	902	177	77	254
Weggezogene	667	634	1301	451	361	812	169	58	227
Mehr-Zu-oder-Wegzug (-)	45	-44	1	85	5	90	8	19	27
Geb.+Wandrgs.-Überschuss	124	-22	102	121	33	154	18	22	40
Zuwachs (Einbürgerung	13	8	21	-4	-5	-9	-	-	-
od. Abgang (Eheschliessung	-	1	1	-	-4	-4	-	2	2
durch (Legitimation	-1	-1	-2	1	-1	-	-	1	1
Zu- oder Abnahme (-)	136	-14	122	118	23	141	18	25	43
Bestand Ende August	56793	64196	120989	17597	19824	37421	3982	3304	7286

Elemente der Bewegung	Italiener			Übrige Ausländer			Ausländer überh.		
	m.	w.	zus.	m.	w.	zus.	m.	w.	zus.
Bestand Anfang August	7129	3215	10344	2516	1977	4493	31088	28272	59360
Lebendgeborene	11	15	26	6	3	9	79	66	145
Gestorbene	5	7	12	-	1	1	21	25	46
Geburtenüberschuss	6	8	14	6	2	8	58	41	99
Zugezogene	375	68	443	123	68	191	1211	579	1790
Weggezogene	278	53	331	160	78	238	1058	550	1608
Mehr-Zu-oder-Wegzug (-)	97	15	112	-37	-10	-47	153	29	182
Geb.+Wandrgs.-Überschuss	103	23	126	-31	-8	-39	211	70	281
Zuwachs (Einbürgerung	-	-	-	-9	-3	-12	-13	-8	-21
od. Abgang (Eheschliessung	-	1	1	-	-	-	-	-1	-1
durch (Legitimation	-	-	-	-	1	1	1	1	2
Zu- oder Abnahme (-)	103	24	127	-40	-10	-50	199	62	261
Bestand Ende August	7232	3239	10471	2476	1967	4443	31287	28334	59621

Die Differenz zwischen der Summe der Schweizerbürger und Ausländer und der Gesamtbevölkerung (vgl. Tab. 3 und 19) rührt her von Sterbefällen mit unbekannter Heimat.

Tab. 3.

Stand der Wohnbevölkerung nach Stadtkreisen.

Zeitpunkt	I	II	III	IV	V	Stadt
Zählung am 1. XII. 1900 . . .	25,920	13,440	58,901	17,344	35,098	150,703
Berechnung auf 1. I. 1908 . . .	25,067	15,692	72,733	22,809	41,136	177,437
" " 31. VII. 1908 . . .	24,769	15,942	74,449	23,627	41,416	180,203
" " 31. VIII. 1908 . . .	24,932	15,916	74,585	23,717	41,436	180,586

Tab. 4.

Die Eheschliessenden nach dem Trauungs- und Wohnort.

Monat	In Zürich					Auswärts					Total		Eheschliessungen auf 1000 Einwohner
	geschlossene Ehen nach d. Wohnort					d. Eheschliessenden					Mann	Frau	
	Beide in Zürich	Mann in Zürich Frau auswärts	Frau in Zürich Mann auswärts	Beide auswärts	Zusammen in Zürich geschlossene Ehen	Beide in Zürich	Mann in Zürich Frau auswärts	Frau in Zürich Mann auswärts	Zusammen auswärts geschlossene Ehen				
											wohnhafte in Zürich		
August . . .	107	14	16	3	140	2	17	7	26	140	132	9,30	
August 1907	105	10	8	6	129	3	13	8	24	131	124	8,90	

Tab. 5.

Die Eheschliessenden nach der Heimat.

Heimat des Mannes	Heimat der Frau								Total Männer	
	Stadt Zürich	Übriger Kan- ton Zürich	Übrige Schweiz	Schweiz überhaupt	Deutsches Reich	Österreich- Ungarn	Italien	Übriges Ausland		Ausland überhaupt
Stadt Zürich	4	3	7	14	4	—	—	—	4	18
Übriger Kanton Zürich	1	5	8	14	7	—	1	—	8	22
Übrige Schweiz	3	16	18	37	8	2	—	1	11	48
Schweiz	8	24	33	65	19	2	1	1	23	88
Deutsches Reich	—	3	14	17	18	1	—	—	19	36
Österreich-Ungarn	1	1	1	3	2	1	—	—	3	6
Italien	—	1	1	2	—	—	6	—	6	8
Übriges Ausland	—	—	—	—	1	—	—	1	2	2
Ausland	1	5	16	22	21	2	6	1	30	52
Total Frauen	9	29	49	87	40	4	7	2	53	140

Tab. 6.

Die Eheschliessenden nach dem Familienstand.

Familienstand des Mannes	Familienstand der Frau			Total Männer
	ledig	verwitwet	geschieden	
ledig	103	1	2	106
verwitwet	10	5	1	16
geschieden	11	3	4	18
Total Frauen	124	9	7	140

Die Geborenen.

Tab. 7—8.

Stadtkreise	Lebendgeborene							Totgeborene						Geborene überhaupt	
	ehelich		unehelich		überhaupt			ehelich		unehelich		überhaupt			
	m.	w.	m.	w.	m.	w.	zus.	m.	w.	m.	w.	zus.			
Tab. 7.															
a. In Zürich Geborene überhaupt.															
Stadtkreis I	10	18	6	4	16	22	38	—	—	—	—	—	—	38	
II	15	10	1	2	16	12	28	—	—	—	—	—	—	28	
III	99	68	16	10	115	78	193	3	1	—	—	3	1	4	197
IV	49	44	9	5	58	49	107	2	—	—	—	2	—	2	109
V	28	22	3	1	31	23	54	3	3	—	—	3	3	6	60
Ganze Stadt	201	162	35	22	236	184	420	8	4	—	—	8	4	12	432
August 1907.	185	159	31	24	216	183	399	5	7	2	—	7	7	14	413
b. In der Wohnbevölkerung Geborene.															
Stadtkreis I	10	19	7	4	17	23	40	—	—	—	—	—	—	40	
II	16	10	1	2	17	12	29	—	—	—	—	—	—	29	
III	101	69	17	11	118	80	198	3	1	—	—	3	1	4	202
IV	23	21	4	3	27	24	51	1	—	—	—	1	—	1	52
V	25	20	3	1	28	21	49	1	3	—	—	1	3	4	53
Ganze Stadt	175	139	32	21	207	160	367	5	4	—	—	5	4	9	376
August 1907.	162	142	29	20	191	162	353	4	6	2	—	6	6	12	365
c. In Zürich geborene Ortsfremde.															
Stadtkreis I	—	—	—	—	—	—	—	—	—	—	—	—	—	—	
II	—	—	—	—	—	—	—	—	—	—	—	—	—	—	
III	—	—	—	—	—	—	—	—	—	—	—	—	—	—	
IV	28	23	5	2	33	25	58	1	—	—	—	1	—	1	59
V	4	3	—	—	4	3	7	2	—	—	—	2	—	2	9
Ganze Stadt	32	26	5	2	37	28	65	3	—	—	—	3	—	3	68
August 1907.	24	18	3	4	27	22	49	1	1	—	—	1	1	2	51
d. Von der Wohnbevölkerung auswärts Geborene.															
Ganze Stadt	6	3	2	1	8	4	12	—	—	—	—	—	—	—	12
August 1907.	1	1	1	—	2	1	3	—	—	—	—	—	—	—	3
Tab. 8.															
a. In der Wohnbevölkerung geborene Schweizerbürger.															
Stadtkreis I	4	14	4	2	8	16	24	—	—	—	—	—	—	24	
II	14	8	—	2	14	10	24	—	—	—	—	—	—	24	
III	62	40	8	5	70	45	115	3	1	—	—	3	1	4	119
IV	16	15	3	—	19	15	34	1	—	—	—	1	—	1	35
V	15	8	2	—	17	8	25	1	2	—	—	1	2	3	28
Ganze Stadt	111	85	17	9	128	94	222	5	3	—	—	5	3	8	230
August 1907.	109	92	12	10	121	102	223	2	5	—	—	2	5	7	230
b. In der Wohnbevölkerung geborene Ausländer.															
Stadtkreis I	6	5	3	2	9	7	16	—	—	—	—	—	—	16	
II	2	2	1	—	3	2	5	—	—	—	—	—	—	5	
III	39	29	9	6	48	35	83	—	—	—	—	—	—	83	
IV	7	6	1	3	8	9	17	—	—	—	—	—	—	17	
V	10	12	1	1	11	13	24	—	1	—	—	—	1	1	25
Ganze Stadt	64	54	15	12	79	66	145	—	1	—	—	—	1	1	146
August 1907.	53	50	17	10	70	60	130	2	1	2	—	4	1	5	135

Tab. 12. In Anstalten Gestorbene nach ihrem frühern Wohnort.

Früherer Wohnort der Gestorbenen	Kantons- spital		Kant. Frauen- klinik		Irrenheil- anstalt Burghölzli		Kranken- asyl Neu- münster		Schwestern- haus zum Roten Kreuz		Theo- dosianum	
	m.	w.	m.	w.	m.	w.	m.	w.	m.	w.	m.	w.
Stadt Zürich . . .	10	8	2	3	—	2	2	2	1	—	—	1
Auswärts	7	7	2	1	1	2	2	1	—	1	1	2
Zusammen	17	15	4	4	1	4	4	3	1	1	1	3

Früherer Wohnort der Gestorbenen	Kinder- spital Hot- tingen		Schweiz. Pfleger- innen- schule		Städt. Not- kranken- stube		Andere öffentl. Anstalten		Privat- An- stalten		Total in Anstalten Gestorbene		
	m.	w.	m.	w.	m.	w.	m.	w.	m.	w.	m.	w.	zus.
Stadt Zürich	—	—	—	4	3	1	—	2	—	—	18	23	41
Auswärts	3	1	—	—	—	—	1	—	—	1	17	16	33
Zusammen	3	1	—	4	3	1	1	2	—	1	35	39	74

Tab. 13. Die Gestorbenen nach Todesursachen und Stadtkreisen.

Todesursachen	In der Wohnbevölkerung Gestorbene									Orts- fremde	Aus- wärts			
	nach Stadtkreisen					Ganze Stadt			Aug. 1907			Gestorbene		
	I	II	III	IV	V	m.	w.	zus.		m.	w.	m.	w.	
Masern	—	—	—	—	—	—	—	—	—	—	—	1	—	—
Scharlach	—	—	—	—	—	—	—	—	—	—	—	—	—	—
Diphtherie und Croup	—	—	—	—	—	—	—	—	1	—	1	—	—	—
Keuchhusten	—	—	1	—	1	—	2	2	—	—	—	—	—	—
Rotlauf	—	—	—	—	—	—	—	—	—	—	—	—	—	—
Unterleibstypus	—	—	—	—	—	—	—	—	—	—	—	—	—	—
Kindbettfieber	—	—	1	—	—	—	1	1	—	—	—	—	—	—
Influenza	—	—	—	—	—	—	—	—	—	—	—	—	—	—
Croupöse Lungenentzündg. Tuberkulose der Lungen	—	—	4	—	1	2	3	5	2	—	—	—	—	—
„ „ Birnhaut and. Organe	—	—	13	4	1	19	9	18	23	2	1	—	1	—
„ „ „	2	—	3	1	—	2	4	6	8	—	2	—	—	—
Andere übertragbare Krankheiten	—	—	—	—	—	—	—	—	5	1	—	—	—	—
Krankh. d. Verdauungsorg. darunter Brechdurchfall	3	2	17	3	2	14	13	27	27	4	2	1	—	—
Krankh. d. Atmungsorgane	1	1	16	3	—	12	10	21	18	2	—	1	—	—
Krankh. d. Kreislauforgane	—	—	4	1	2	1	6	7	7	—	1	—	—	—
Hirnschlag	12	3	7	2	3	9	18	27	23	1	1	2	—	—
Krebs	—	1	1	1	—	2	1	3	4	—	—	1	—	—
Lebensschwäche	2	4	6	2	4	7	11	18	15	3	1	1	—	—
Altersschwäche	—	—	4	1	—	2	3	5	3	—	—	—	—	—
Unfälle	3	—	3	—	1	1	6	7	7	—	—	—	1	—
Selbstmord	1	—	—	1	2	3	1	4	18	4	—	—	1	—
Fremde strafbare Handlg. Andere Todesursachen	—	—	1	—	4	2	3	5	6	—	—	—	1	—
Zusammen	5	5	8	5	8	16	15	31	29	2	6	—	—	—
August 1907	28	16	73	21	29	70	97	167	17	16	5	4	—	—
August 1907	33	21	61	26	41	98	84	182	182	18	22	8	5	—

Tab. 14.

Die Gestorbenen nach dem Alter.

Altersjahre	In der Wohnbevölkerung Gestorbene nach											Auswärts Gestorbene	Ortsfremde Gestorbene	
	Stadtkreisen					Ganze Stadt	Heimat			Geburtsort				
	I	II	III	IV	V		Schweiz	Ausland	unbekannt	Stadt Zürich	auswärts			unbekannt
0—1 im ganzen	3	2	25	7	2	39	26	13	—	39	—	—	1	7
davon unehelich	1	1	3	—	—	5	3	2	—	5	—	—	—	1
1—5	2	—	3	2	2	9	8	1	—	9	—	—	—	1
5—15	—	—	1	—	—	1	—	1	—	1	—	—	—	1
15—20	—	—	2	—	—	2	1	1	—	2	—	—	—	1
20—30	—	2	5	1	5	13	8	5	—	3	10	—	3	4
30—40	—	2	7	1	4	14	8	6	—	3	11	—	1	2
40—50	4	1	9	3	3	20	13	7	—	3	17	—	—	6
50—60	7	2	5	4	1	19	17	2	—	3	16	—	1	6
60—70	1	4	6	—	4	15	13	2	—	3	12	—	—	4
70—80	8	2	6	2	8	26	20	6	—	3	23	—	1	—
über 80	3	1	4	1	—	9	7	2	—	2	7	—	2	—
unbekannt	—	—	—	—	—	—	—	—	—	—	—	—	—	—
Zusammen	28	16	73	21	29	167	121	46	—	71	96	—	9	33

Die Gestorbenen (in der Wohnbev.) nach Todesursachen und Alter.

Tab. 15.

Todesursachen	0	1	2	5	10	15	20	30	40	50	60	70	über	unbekannt
	bis 1	bis 2	bis 5	bis 10	bis 15	bis 20	bis 30	bis 40	bis 50	bis 60	bis 70	bis 80	80 J.	
Masern	—	—	—	—	—	—	—	—	—	—	—	—	—	—
Scharlach	—	—	—	—	—	—	—	—	—	—	—	—	—	—
Diphtherie und Croup	—	—	—	—	—	—	—	—	—	—	—	—	—	—
Keuchhusten	—	—	2	—	—	—	—	—	—	—	—	—	—	—
Rotlauf	—	—	—	—	—	—	—	—	—	—	—	—	—	—
Unterleibstypus	—	—	—	—	—	—	—	—	—	—	—	—	—	—
Kindbettfieber	—	—	—	—	—	—	1	—	—	—	—	—	—	—
Influenza	—	—	—	—	—	—	—	—	—	—	—	—	—	—
Croupöse Lungenentzündung	—	—	—	—	—	—	1	—	1	—	1	2	—	—
Tuberkulose der Lungen	—	—	—	—	—	1	3	4	4	4	1	1	—	—
„ „ Hirnhaut	—	—	1	—	—	—	—	—	—	—	—	—	—	—
„ „ and. Organe	—	—	1	—	—	1	—	1	1	—	—	2	—	—
Andere übertragb. Krankheiten	—	—	—	—	—	—	—	—	—	—	—	—	—	—
Krankh. der Verdauungsorgane	21	2	—	—	—	—	—	—	1	—	1	2	—	—
darunter Brechdurchfall	21	—	—	—	—	—	—	—	—	—	—	—	—	—
Krankh. der Atmungsorgane	2	1	—	—	—	—	—	—	1	—	—	2	1	—
Krankh. der Kreislauforgane	—	—	—	—	—	—	2	1	3	5	7	7	2	—
Hirnschlag	—	—	—	—	—	—	—	1	—	—	—	—	—	—
Krebs	—	—	—	—	—	—	1	1	3	6	2	5	—	—
Lebensschwäche	5	—	—	—	—	—	—	—	—	—	—	—	—	—
Altersschwäche	—	—	—	—	—	—	—	—	—	—	—	1	6	—
Unfall	—	—	1	—	—	—	2	—	1	—	—	—	—	—
Selbstmord	—	—	—	—	—	—	1	2	—	—	2	—	—	—
Fremde strafbare Handlung	—	—	—	—	—	—	—	—	—	—	—	—	—	—
Andere Todesursachen	11	1	—	1	—	—	2	4	6	3	1	2	—	—
Zusammen	39	4	5	1	—	2	13	14	20	19	15	26	9	—
August 1907	36	6	7	3	5	12	22	17	26	23	20	5	—	—

Verhältniszahlen zur Bevölkerungsbewegung.

Tab. 16. (Auf 1000 der Wohnbevölkerung und auf das Jahr berechnet.)

Vorgang	Januar	Februar	März	April	Mai	Juni	Juli	August	Septembr.	Oktober	November	Dezember	Jahr
Eheschliessungen im Vorjahr	4,62 6,05	6,46 4,59	9,34 6,37	16,81 15,77	14,11 11,22	8,58 8,35	9,92 8,99	9,80 8,90	.	19,30	9,22	6,97	9,61
Geburten im Vorjahr	25,59 24,48	24,68 24,05	26,39 24,03	24,05 24,20	24,82 23,07	25,30 22,62	23,77 24,87	24,39 24,00	.	23,82	21,22	19,80	22,73
Sterbefälle im Vorjahr	15,07 13,70	15,02 15,64	16,51 17,04	16,15 15,77	11,58 12,38	10,70 12,70	12,25 10,05	11,10 12,37	10,27	12,35	10,29	10,55	12,74
Geburtenüberschuss im Vorjahr	10,52 10,78	9,66 8,41	9,88 6,99	7,90 8,43	13,24 10,69	14,50 9,92	11,52 14,82	13,29 11,63	.	8,89	9,51	12,18	10,51

Tab. 17.

Der Wohnungswechsel nach Stadtkreisen.

Es zogen Personen aus dem Stadtkreise	Es zogen Personen nach dem Stadtkreise					Total Personen			Umgezog. Familien	
	I	II	III	IV	V	über- haupt	davon mnl.	weibl.	An- zahl	Per- sonen
I	405	25	134	54	86	704	371	333	45	138
II	48	109	43	10	36	246	125	121	16	50
III	150	42	1635	85	79	1991	1298	693	177	566
IV	50	11	49	265	35	410	227	183	40	130
V	82	19	84	71	428	684	374	310	47	149
Total Personen	735	206	1945	485	664	4035	2395	1640	325	1033
davon { männlich	377	103	1263	273	379	.	2395	.	.	503
{ weiblich	358	103	682	212	285	.	.	1640	.	530
Umgezogene { Anzahl	37	13	171	52	52	.	.	.	325	.
Familien { Personen	113	41	548	165	166	1033	503	530	.	1033
Mehrzugezogen, Personen	31	—	—	75	—
Mehrweggezogen, Personen	—	40	46	—	20

Tab. 18.

Der Fremdenverkehr.

Herkunftsländer	Abgestiegen im Stadtkreis					Total Fremde	davon abgestiegen in		
	I	II	III	IV	V		Gast- höfen	Pensi- onen	Her- bergen
Schweiz	10646	136	2296	106	634	13818	12739	215	864
Deutschland	17437	98	964	70	678	19247	18043	194	1010
Österreich-Ungarn	3491	23	195	1	98	3808	3480	25	303
Italien	2074	44	470	11	97	2696	2397	55	244
Frankreich	3664	21	51	5	217	3958	3886	67	5
Grossbritannien	1448	9	19	3	90	1569	1520	48	1
Russland	1498	7	36	13	127	1681	1592	65	24
Belgien und Holland	855	2	43	1	30	931	917	10	4
Spanien und Portugal	259	10	6	—	44	319	300	18	1
Amerika	2628	1	32	—	237	2898	2780	115	3
Übrige Länder	1317	1	11	3	38	1370	1224	34	112
Zusammen	45317	352	4123	213	2290	52295	48878	846	2571
August 1907	39331	344	3548	310	1947	45480	.	.	.

Tab. 19. Zu- und Wegzug nach Stadtkreisen und Bevölkerungsbilanz.*

Meldungen bei der Einwohnerkontrolle		I	II	III	IV	V	Ganze Stadt	August 1907
Von auswärts zugezogene Personen	m. . .	400	89	867	206	361	1923	2073
	w. . .	276	96	369	146	282	1169	1217
	zus.	676	185	1236	352	643	3092	3290
darunter waren:								
1. Einzelpersonen . . .	m. . .	354	83	772	163	319	1691	1849
	w. . .	232	87	271	109	227	926	951
	zus.	586	170	1043	272	546	2617	2800
2. Familien. {	über- Anzahl . .	30	7	65	24	34	160	152
	haupt Personen . .	90	15	193	80	97	475	490
	Aus- Anzahl . .	18	—	42	15	21	96	92
	länder Personen . .	50	—	120	43	57	270	273
3. Schweizerbürger		309	106	498	143	246	1302	1337
4. Ausländer		367	79	738	209	397	1790	1953
Nach auswärts weggezogene Personen	m. . .	304	97	779	215	330	1725	2275
	w. . .	252	87	400	152	293	1184	1289
	zus.	556	184	1179	367	623	2909	3564
darunter waren:								
1. Einzelpersonen . . .	m. . .	284	87	634	181	278	1464	2027
	w. . .	232	69	245	117	238	901	1027
	zus.	516	156	879	298	516	2365	3054
2. Familien. {	über- Anzahl . .	13	9	82	21	37	162	173
	haupt Personen . .	40	28	300	69	107	544	510
	Aus- Anzahl . .	7	4	47	13	22	93	116
	länder Personen . .	21	12	160	39	60	292	337
3. Schweizerbürger		247	105	521	155	273	1301	1375
4. Ausländer		309	79	658	212	350	1608	2189
Rechnungsmässiger Mehrzu- oder Mehr- wegzug (—), Personen	m. . .	96	—8	88	—9	31	198	—202
	w. . .	24	9	—31	—6	—11	—15	—72
	zus.	120	1	57	—15	20	183	—274
	Schw.	62	1	—23	—12	—27	1	—38
	Ausl.	58	—	80	—8	47	182	—236
Mehr-Zu- od. -Wegzug (—) durch Wohnungs- wechsel, Personen	m. . .	6	—22	—35	46	5	—	—
	w. . .	25	—18	—11	29	—25	—	—
	zus.	31	—40	—46	75	—20	—	—
Geburtenüberschuss in der Wohnbevölkerung	m. . .	7	12	87	18	13	137	93
	w. . .	5	1	38	12	7	63	78
	zus.	12	13	125	30	20	200	171
	Schw.	2	12	70	17	—	101	94
	Ausl.	10	1	55	13	20	99	77
Zu- oder Abnahme(—) der Wohnbevölkerung	m. . .	109	—18	140	55	49	335	—109
	w. . .	54	—8	—4	35	—29	48	6
	zus.	163	—26	136	90	20	383	—103
Rechnungsmässiger Stand der Wohnbevölkerung am 31. August 1908	m. . .	11547	7029	39134	11446	18906	88062	86124
	w. . .	13385	8887	35451	12271	22530	92524	90418
	zus.	24932	15916	74585	23717	41436	180586	176542
Wohnbev. am 31. August 1907 .		24703	15677	73890	22160	40612	176542	—

* vgl. auch Tab. 2.

Die Zugezogenen nach Berufsgruppen.

Berufsgruppen	Schweizer				Ausländer				Zusammen			
	Selbst-tätige		Ange-hörige	im ganzen	Selbst-tätige		Ange-hörige	im ganzen	Selbst-tätige		Ange-hörige	im ganzen
	m.	w.			m.	w.			m.	w.		
Urproduktion	S 1	—	—	1	—	—	—	—	1	—	—	1
	A 28	—	—	28	17	1	1	19	45	1	1	47
Nahrungs- u. Genussmittel	S —	—	—	—	—	—	—	—	—	—	—	—
	A 41	—	1	42	57	—	3	60	98	—	4	102
Kleidung und Putz.	S —	7	2	9	2	10	7	19	2	17	9	28
	A 10	40	—	50	81	23	16	120	91	63	16	170
Industrie der Steine und Erden	S —	—	—	—	—	—	—	—	—	—	—	—
	A 4	—	—	4	23	—	1	24	27	—	1	28
Baugewerbe	S 1	—	1	2	1	—	—	1	2	—	1	3
	Techn. Ang. 11	—	—	11	8	—	4	12	19	—	4	23
	A 53	—	16	69	247	—	19	266	300	—	35	335
Holzbearbeitung	S —	—	—	—	—	—	—	—	—	—	—	—
	A 25	—	9	34	48	—	7	55	73	—	16	89
Metallbearbeit., Maschinen, Instrumente, Apparate	S —	—	—	—	1	—	4	5	1	—	4	5
	A 118	—	30	148	105	—	3	108	223	—	33	256
Textilindustrie	S —	—	—	—	—	1	—	1	2	—	1	2
	A 5	17	—	22	11	14	2	27	16	31	2	49
Papier und Leder	S —	—	—	—	1	—	2	3	1	—	2	3
	A 8	1	5	14	25	1	3	29	33	2	8	43
Chemische Gewerbe	S —	—	—	—	—	1	4	5	—	1	4	5
	A —	—	—	—	—	—	—	—	—	—	—	—
Vervielfältigungsgewerbe	S —	1	—	1	—	—	—	—	1	—	—	1
	A 15	—	—	15	13	4	—	17	28	4	—	32
Künstlerische Berufe	S —	—	—	—	—	—	—	—	—	—	—	—
(ohne Musik und Theater)	A 5	—	—	5	7	1	1	9	12	1	1	14
Techn. Ang. i. d. Ind. (ohne Bau)	S 5	—	—	5	1	—	—	1	6	—	—	6
Handel, Bank- u. Verswsn. S	19	1	17	37	20	—	20	40	39	1	37	77
Hausierhandel	S 1	—	—	1	3	1	—	4	4	1	—	5
Kaufm. Ang. (Bur.- u. Ladenpers., Rsde.)	S 59	23	13	95	55	24	2	81	114	47	15	176
Anderes Hilfspersonal i. Hdl.	S 15	—	3	18	8	—	2	10	23	—	5	28
Wirtschaftsgewerbe	S 2	2	2	6	1	2	1	4	3	4	3	10
	A 36	50	—	86	49	43	4	96	85	93	4	182
Verkehrs- (Dir., Verw. u. Bureau pers. anstalten) Übr. Ang. u. Arb.	S 6	—	—	6	1	—	—	1	7	—	—	7
	A 24	—	4	28	—	—	—	—	24	—	4	28
Fuhrhalterei u. Spedition	S 1	—	—	1	—	—	—	—	1	—	—	1
Fuhrleute, Kutscher	S 24	—	5	29	20	—	2	22	44	—	7	51
Öffentl. Verw. u. Rechtspflege	S 3	1	1	5	—	—	—	—	3	1	1	5
Gesundheits- u. Krankenpflege	S 8	19	2	29	15	10	—	25	23	29	2	54
Unterricht und Erziehung	S 4	1	4	9	2	2	—	4	6	3	4	13
Kirche	S 1	1	—	2	4	—	6	10	5	1	6	12
Musik, Theater, Schaustellgn.	S 1	2	—	3	14	8	14	36	15	10	14	39
Literatur, Presse, and. fr. Ber.	S 13	1	2	16	14	—	6	20	27	1	8	36
Persönliche Dienste	S 4	220	—	224	6	234	—	240	10	454	—	464
Tagelöhner, Handlanger, Erdarb.	S 63	3	17	83	206	4	31	241	269	7	48	324
Rentiers und Partikulare	S 2	16	5	23	7	18	10	35	9	34	15	58
Personen ohne Beruf	S 11	35	8	54	6	16	11	33	17	51	19	87
Pers. in Berufsvorbereitung	S 21	4	—	25	49	9	2	60	70	13	2	85
Angehörige Einzelpersonen	S —	—	62	62	—	—	46	46	—	—	108	108
Zusammen	648	445	209	1302	1128	427	235	1790	1776	872	444	3092
August 1907	683	429	225	1337	1244	460	249	1953	1927	889	474	3290

Tab. 21.

Die Weggezogenen nach Berufsgruppen.

Berufsgruppen	Schweizer				Ausländer				Zusammen			
	Selbst-tätige		Ange-hörige im ganzen		Selbst-tätige		Ange-hörige im ganzen		Selbst-tätige		Ange-hörige im ganzen	
	m.	w.			m.	w.			m.	w.		
Urproduktion	S 1	—	—	1	—	—	—	—	1	—	—	1
	A 23	—	1	24	19	—	—	19	42	—	1	43
Nahrungs- u. Genussmittel	S —	—	—	—	—	—	—	—	—	—	—	—
	A 34	1	—	35	47	1	—	48	81	2	—	83
Kleidung und Putz	S —	—	—	—	1	—	9	10	1	—	9	10
	A 9	59	13	81	65	29	14	108	74	88	27	189
Industrie der Steine und Erden	S —	—	—	—	—	—	—	—	—	—	—	—
	A 5	—	—	5	15	—	1	16	20	—	1	21
Baugewerbe	S —	—	—	—	—	—	—	—	—	—	—	—
	Techn. Ang. 3	—	—	3	4	—	—	4	7	—	—	7
	A 34	—	19	53	154	—	24	178	188	—	43	231
Holzbearbeitung	S —	—	—	—	—	—	—	—	—	—	—	—
	A 17	—	2	19	80	—	8	88	97	—	10	107
Metallbearbeit., Maschinen, Instrumente, Apparate	S —	—	—	—	—	—	—	—	—	—	—	—
	A 99	—	16	115	75	1	13	89	174	1	29	204
Textilindustrie	S —	—	—	—	—	—	—	—	—	—	—	—
	A 8	15	3	26	8	12	9	29	16	27	12	55
Papier und Leder	S —	—	—	—	1	—	2	3	1	—	2	3
	A 16	2	2	20	24	—	1	25	40	2	3	45
Chemische Gewerbe	S —	—	—	—	—	—	—	—	—	—	—	—
	A —	—	1	1	1	—	—	1	1	—	1	2
Vervielfältigungsgewerbe	S —	—	—	—	—	—	—	—	—	—	—	—
	A 8	4	1	13	16	1	10	27	24	5	11	40
Künstlerische Berufe (ohne Musik und Theater)	S —	—	—	—	—	—	—	—	—	—	—	—
	A —	—	—	—	5	1	—	6	5	1	—	6
Techn. Ang. i. d. Ind. (ohne Bau)	13	—	2	15	2	—	—	2	15	—	2	17
Handel, Bank- u. Versw. n.	S 16	—	15	31	25	3	11	39	41	3	26	70
Hausierhandel	1	2	—	3	3	1	—	4	4	3	—	7
Kaufm. Ang. (Bur. u. Ladenpers., Rsde.)	60	28	24	112	36	12	7	55	96	40	31	167
Anderes Hilfspersonal i. Hd.	16	1	5	22	3	—	—	3	19	1	5	25
Wirtschaftsgewerbe	S 1	1	—	2	2	—	4	6	3	1	4	8
	A 17	45	—	62	39	44	6	89	56	89	6	151
Verkehrs- (Dir., Verw. u. Bureaupers. Anstalten) Übr. Ang. u. Arb.	7	1	3	11	—	—	—	—	7	1	3	11
Fuhrhaltere u. Spedition	22	1	11	34	—	—	—	—	22	1	11	34
Fuhrleute, Kutscher	27	—	9	36	12	—	2	14	39	—	11	50
Öffentl. Verw. u. Rechtspflege	2	—	4	6	—	—	—	—	2	—	4	6
Gesundheits- u. Krankenpflege	8	23	1	32	8	10	—	18	16	33	1	56
Unterricht und Erziehung	3	6	5	14	2	3	—	5	5	9	5	19
Kirche	—	—	—	—	1	—	—	1	1	—	—	1
Musik, Theater, Schausstellgn.	—	—	—	—	7	1	2	10	7	1	2	10
Literatur, Presse, and. fr. Ber.	10	1	2	13	16	2	7	25	26	3	9	38
Persönliche Dienste	7	203	—	210	8	172	—	180	15	375	—	390
Tagelöhner, Handlanger, Erdarb.	47	9	33	89	160	7	27	194	207	16	60	283
Rentiers und Partikulare	5	11	3	19	11	21	7	39	16	32	10	58
Personen ohne Beruf	17	41	9	67	11	33	27	71	28	74	36	138
Pers. in Berufsvorbereitung	41	17	—	58	102	45	9	156	143	62	9	214
Angehörige Einzelpersonen	—	—	69	69	—	—	46	46	—	—	115	115
Zusammen	577	471	253	1301	963	399	246	1608	1540	870	499	2909
August 1907	666	531	178	1375	1443	457	289	2189	2109	988	467	3564

Die Zu- und Weggezogenen nach dem Herkunfts- bzw. Wegzugsgebiet.

Tab. 22.

Herkunfts- bzw. Wegzugsgebiet	Schweizer						Ausländer						Gewanderte überhaupt		
	im ganzen			Selbst- tätige			im ganzen			Selbst- tätige			m. w. zus.		
	m.	w.	zus.	m.	w.		m.	w.	zus.	m.	w.		m.	w.	zus.
a. Zugezogene.															
Umgebung ¹⁾	57	52	109	47	44		48	29	77	40	20		105	81	186
Übriger Kanton Zürich	135	129	264	123	106		83	35	118	81	27		218	164	382
Sa. Kanton Zürich	192	181	373	170	150		131	64	195	121	47		323	245	568
Benachbarte Kantone ²⁾	165	148	313	149	118		135	60	195	132	47		300	208	508
Entferntere Kantone ³⁾	160	124	284	148	89		134	46	180	125	33		294	170	464
Entfernteste Kantone ⁴⁾	65	70	135	59	44		30	15	45	30	10		95	85	180
Total Schweiz	582	523	1105	526	401		430	185	615	408	137		1012	708	1720
Süddeutschland	32	17	49	30	13		270	209	479	246	181		302	226	528
Übriges Deutschland	17	6	23	17	6		128	36	164	121	22		145	42	187
Österreich-Ungarn	—	1	1	—	1		85	46	131	71	38		85	47	132
Italien	7	2	9	7	1		166	44	210	158	17		173	46	219
Frankreich	17	13	30	17	11		35	15	50	32	6		52	28	80
Übrige europ. Staaten	9	10	19	5	4		46	24	70	43	15		55	34	89
Aussereurop. Staaten	8	10	18	6	1		13	10	23	12	3		21	20	41
Ausland ohne näh. Ang.	4	1	5	4	1		4	4	8	4	4		8	5	13
Total Ausland	94	60	154	86	38		747	388	1135	687	286		841	448	1289
Herkunftsort unbek.	36	7	43	36	6		34	6	40	33	4		70	13	83
Zugezogene überhaupt	712	590	1302	648	445		1211	579	1790	1128	427		1923	1169	3092
b. Weggezogene.															
Umgebung ¹⁾	53	69	122	39	34		46	35	81	32	10		99	104	203
Übriger Kanton Zürich	130	145	275	83	83		50	36	86	42	21		180	181	361
Sa. Kanton Zürich	183	214	397	122	117		96	71	167	74	31		279	285	564
Benachbarte Kantone ²⁾	146	182	328	132	145		82	44	126	73	31		228	226	454
Entferntere Kantone ³⁾	134	121	255	125	111		97	39	136	93	28		231	160	391
Entfernteste Kantone ⁴⁾	56	47	103	53	39		60	27	87	57	22		116	74	190
Total Schweiz	519	564	1083	432	412		335	181	516	297	112		854	745	1599
Süddeutschland	13	16	29	12	14		75	131	206	60	115		88	147	235
Übriges Deutschland	12	5	17	12	4		90	42	132	86	28		102	47	149
Österreich-Ungarn	4	1	5	4	1		69	28	97	64	26		73	29	102
Italien	6	5	11	6	5		148	40	188	130	20		154	45	199
Frankreich	13	6	19	13	5		11	14	25	11	13		24	20	44
Übrige europ. Staaten	9	8	17	9	4		32	35	67	30	30		41	43	84
Aussereurop. Staaten	14	8	22	14	7		14	10	24	10	7		28	18	46
Ausland ohne näh. Ang.	3	—	3	3	—		6	3	9	3	1		9	3	12
Total Ausland	74	49	123	73	40		445	303	748	394	240		519	352	871
Wegzugsort unbekannt	74	21	95	72	19		278	66	344	272	47		352	87	439
Weggezog. überhaupt	667	634	1301	577	471		1058	550	1608	963	399		1725	1184	2909

¹⁾ Die Gemeinden: Adliswil, Affoltern b. Zeh., Albisrieden, Altstetten, Dübendorf, Höngg, Kilchberg, Küsnacht, Örlikon, Schlieren, Schwamendingen, Seebach, Stallikon, Witikon, Zollikon.

²⁾ Aargau, Zug, Schwyz, Glarus, St. Gallen, Appenzell A.-Rh., Appenzell I.-Rh., Thurgau, Schaffhausen.

³⁾ Baselstadt, Baselland, Solothurn, Bern, Luzern, Unterwalden, Uri, Graubünden.

⁴⁾ Tessin, Wallis, Freiburg, Neuenburg, Waadt, Genf.

Tab. 23.

Vermittlungstätigkeit des städtischen Arbeitsamtes.

Berufsarten	Stellensuchende				Offene Stellen				Besetzte Stellen				Passanten
	übertragen	neueingemeldet			übertragen	neueingemeldet			dauernd	vorübergehend*	zusammen	davon nach auswärts	
		im ganzen	davon sind			im ganzen	davon sind						
			Schweizer	Ausländer			vorübergehend*	von auswärts					
a. Abteilung für Männerarbeit.													
Landwirtschaftl. Arbeiter	—	33	27	6	4	33	14	14	9	14	23	9	8
Gärtner u. Gärtnerhandlgr.	—	16	8	8	2	13	4	3	11	4	15	5	16
Müller, Bäcker, Konditoren	—	2	1	1	—	—	—	—	—	—	—	—	20
Bierbrauer	—	—	—	—	—	—	—	—	—	—	—	—	—
Schneider	—	26	—	26	—	8	—	2	6	—	6	1	29
Schuhmacher	1	37	9	28	3	29	—	3	23	—	23	—	18
Coiffeure	—	8	—	8	1	2	—	1	3	—	3	1	9
Bautechn., -Zeichner, -Aufs.	—	—	—	—	—	—	—	—	—	—	—	—	1
Steinhauer, Marmoristen	—	—	—	—	—	2	—	2	—	—	—	—	2
Maurer, Gipser, Zementer	1	6	2	4	1	5	—	2	4	—	4	2	12
Zimmerleute	—	27	12	15	—	6	—	3	5	—	5	2	33
Glaser	—	9	1	8	—	8	—	4	5	—	5	2	4
Maler	—	53	29	24	1	31	1	6	28	1	29	7	17
Dachd., Kaminf., Pflasterer	—	6	6	—	—	8	—	6	4	—	4	2	—
Hafner	—	1	1	—	—	1	—	—	—	—	—	—	—
Säger, Schreiner, Anschlag. Parketleger, Holzmaschinisten	—	111	39	72	—	33	5	7	19	5	24	6	120
Drechsler, Holzbildhauer	—	5	1	4	1	3	—	3	2	—	2	2	8
Küfer	—	9	2	7	—	8	—	3	2	—	2	—	5
Sattler und Tapezierer	2	55	29	26	3	24	2	3	21	2	23	5	40
Textilindustriearbeiter	—	—	—	—	—	—	—	—	—	—	—	—	1
Kupferschmiede	—	2	—	2	—	1	—	1	—	—	—	—	1
Spengler	—	31	10	21	2	19	—	8	17	—	17	6	31
Schmiede	—	19	4	15	—	7	—	1	6	—	6	—	24
Schlosser	2	68	36	32	1	25	—	8	20	—	20	7	74
Eisen- u. Metallg., Dreher usw.	—	18	8	10	—	3	—	—	3	—	3	—	17
Zuschläger, Schlosserhdgr.	1	17	13	4	—	5	1	2	4	—	4	2	7
Mechaniker, Mühlenmacher	—	4	2	2	—	—	—	—	—	—	—	—	14
Monteure, Installateure	1	29	22	7	—	6	—	4	4	—	4	3	32
Maschinenschrl., Kesselschmiede	—	1	1	—	—	1	—	—	1	—	1	—	25
Wagner	1	12	5	7	—	10	—	4	8	—	8	3	15
Kleinmech., Uhrm., Elektr.	—	—	—	—	—	—	—	—	—	—	—	—	5
Maschinen und Heizer	—	6	6	—	—	2	—	—	2	—	2	—	4
Buchbinder, Papierarbeiter	1	7	1	6	—	2	—	—	2	—	2	—	16
Buchdrucker, Schriftsetzer	—	—	—	—	—	—	—	—	—	—	—	—	1
Lithographen, Steindrucker	—	3	3	—	—	1	—	—	1	—	1	—	7
Kaufm. gebild. Hilfspersonal	—	5	4	1	—	2	1	—	1	1	2	—	6
Magaziner, Packer, Anslauf.	3	94	69	25	—	26	2	1	14	2	16	1	28
Kellner, Köche, Schenkburschen	—	15	11	4	—	9	1	1	5	1	6	—	22
Fahrknechte, Fuhrleute	—	44	28	16	—	21	1	3	11	1	12	—	27
Hausknechte, Hausburschen	1	15	12	3	1	5	—	—	5	—	5	1	30
Tagelöhner, Handlgr., Erdarb.	10	183	143	40	3	163	83	18	65	82	147	6	70
Andere Berufe	—	1	1	—	—	3	—	—	1	—	1	—	4
Lehrlinge aller Berufe	—	2	1	1	—	6	—	—	2	—	2	—	—
Zusammen	24	980	547	433	23	531	115	113	314	113	427	73	803
August 1907	28	1115	593	522	43	795	156	245	406	154	560	105	621

* Als vorübergehend angebotene und vermittelte Beschäftigung gilt solche, die weniger als 6 Tage dauert.

Tab. 23 (Schluss). Vermittlungstätigkeit des städtischen Arbeitsamtes.

Berufsarten	Stellensuchende				Offene Stellen				Besetzte Stellen				Passanten	
	übertragen	neu angemeldet			übertragen	neu angemeldet			dauernd	vorübergehend*	zusammen	davon nach auswärts		
		im ganzen	davon sind			im ganzen	davon sind							
			Schweizer	Ausländer			vorübergehend*	von auswärts						
b. Abteilung für Frauenarbeit.														
Landwirtsch. Arbeiterinnen	—	—	—	—	—	—	—	—	—	—	—	—	—	—
Fabrik- u. gewerbliche Arb.	2	37	23	14	—	59	34	—	15	32	47	—	—	—
darunter	1	8	4	4	—	8	2	—	4	1	5	—	—	—
Glätterinnen	—	11	8	3	—	33	32	—	1	31	32	—	—	—
Textilindustrie - Arbeit.	—	—	—	—	—	—	—	—	—	—	—	—	—	—
darunter	1	10	5	5	—	10	—	—	6	—	6	—	—	—
Arb. in Buchdr. u. Buchb.	—	4	3	1	—	3	—	—	1	—	1	—	—	—
Hilfspersonal im Handel	—	—	—	—	—	—	—	—	—	—	—	—	—	—
Wirtschaftspersonal	2	35	18	17	1	51	1	14	22	1	23	—	—	—
Häusliche Dienstmoten	10	93	49	44	2	116	6	17	49	6	55	5	—	—
Aushülfe in Haushalt und Wirtschaft	1	27	13	14	2	23	—	7	14	—	14	3	—	—
Andere Berufe	—	—	—	—	—	—	—	—	—	—	—	—	—	—
Lehrtöchter aller Berufe	—	—	—	—	—	—	—	—	—	—	—	—	—	—
Zusammen	15	196	106	90	5	252	41	38	101	39	140	10	—	—
August 1907	6	237	145	92	21	304	39	45	132	34	166	23	—	—
Wasch- u. Putzfrauen	—	—	—	—	—	710	—	—	—	—	698	—	—	—
August 1908	—	—	—	—	—	1005	—	—	—	—	977	—	—	—

Tab. 24. Vermittlungstätigkeit der privaten Stellenvermittlungsbureaux.

Berufsgruppen	Stellensuchende				Offene Stellen				Besetzte Stellen		Beherrgte Stellen-suchende
	übertragen		neu angemeldet		übertragen		neu angemeldet		im ganzen	nach auswärts	
	a ¹⁾	b ¹⁾	a	b	a	b	a	b			
a. Gemeinnützige Bureaux.											
Dienstmoten	70	25	492	85	86	38	567	139	248	40	—
Wirtschaftspersonal	1	—	5	2	2	1	13	10	7	4	—
Andere	19	10	17	9	2	—	6	5	2	1	—
Zusammen	90	35	514	96	90	39	586	154	257	45	568
August 1907	83	25	460	143	188	60	645	153	277	56	430
b. Gewerbmässige Bureaux.											
Dienstmoten	87	16	193	32	134	16	233	56	68	15	—
Wirtschaftspersonal	1072	257	900	375	1237	734	1199	627	334	159	—
Andere	18	7	99	17	26	14	91	50	67	53	—
Zusammen	1177	280	1192	424	1397	764	1523	733	469	227	44
August 1907	1080	420	1136	479	1616	945	1626	768	427	222	47
c. Sämtliche Bureaux.											
Dienstmoten	157	41	685	117	220	54	800	195	316	55	—
Wirtschaftspersonal	1073	257	905	377	1239	735	1212	637	341	163	—
Andere	37	17	116	26	28	14	97	55	69	54	—
Zusammen	1267	315	1706	520	1487	803	2109	887	726	272	612
August 1907	1163	445	1596	622	1804	1005	2271	921	704	278	477

1) a = im ganzen, b = von auswärts.

Tab. 25.

Städtischer Wohnungsnachweis.

Stadtkreis	Vorgang	Wohnungen bestehend aus Zimmern							Total Woh-nun-gen	Gewerbl. Räume		Einzel-zimmer		Total Miet-objekte
		1	2	3	4	5	6	7 u. mehr		ohne W.	mit W.	möb- liert	un- möbl.	
I	Übertrag vom Vormonat	—	2	7	4	8	6	4	31	103	1	58	9	202
	Neu angemeldet	2	4	6	7	6	2	1	28	13	1	24	2	68
	Abgemeldet	—	4	11	7	7	3	3	35	17	—	42	6	100
	Vom W'nachweis vermiet.	—	3	8	6	2	1	2	22	5	—	—	—	27
	Rest am Ende d. Mts. . .	2	2	2	4	7	5	2	24	99	2	40	5	170
	Davon sofort beziehbar .	1	—	2	—	1	2	—	6	68	—	37	5	116
II	Übertrag vom Vormonat	—	—	2	2	4	1	2	11	24	1	9	2	47
	Neu angemeldet	—	2	2	4	1	—	—	9	2	2	3	—	16
	Abgemeldet	—	—	3	3	4	1	1	12	5	—	5	2	24
	Vom W'nachweis vermiet.	—	—	3	1	2	1	—	7	—	—	—	—	7
	Rest am Ende d. Mts. . .	—	2	1	3	1	—	1	8	21	3	7	—	39
	Davon sofort beziehbar .	—	—	—	—	—	—	1	1	12	—	7	—	20
III	Übertrag vom Vormonat	6	8	16	18	6	—	—	54	57	19	25	17	172
	Neu angemeldet	9	15	30	13	3	1	—	71	11	4	20	5	111
	Abgemeldet	12	18	40	17	6	—	—	93	11	10	21	15	150
	Vom W'nachweis vermiet.	9	11	31	13	3	—	—	67	1	3	—	—	71
	Rest am Ende d. Mts. . .	3	5	6	14	3	1	—	32	57	13	24	7	133
	Davon sofort beziehbar .	2	—	2	3	—	—	—	7	44	2	24	6	83
IV	Übertrag vom Vormonat	4	9	31	27	18	16	5	110	34	1	61	6	212
	Neu angemeldet	9	10	16	17	3	1	1	57	2	1	42	11	113
	Abgemeldet	8	16	32	17	11	5	—	89	4	1	31	8	133
	Vom W'nachweis vermiet.	5	10	24	14	6	2	—	61	—	—	—	—	61
	Rest am Ende d. Mts. . .	5	3	15	27	10	12	6	78	32	1	72	9	192
	Davon sofort beziehbar .	5	2	1	1	6	5	3	23	21	1	69	6	120
V	Übertrag vom Vormonat	3	3	12	25	26	19	7	95	31	2	55	5	188
	Neu angemeldet	1	6	10	7	6	2	3	35	5	—	50	7	97
	Abgemeldet	3	6	14	19	8	5	2	57	4	—	40	5	106
	Vom W'nachweis vermiet.	3	4	11	15	2	2	2	39	1	—	—	—	40
	Rest am Ende d. Mts. . .	1	3	8	13	24	16	8	73	32	2	65	7	179
	Davon sofort beziehbar .	1	—	—	1	10	7	4	23	20	1	63	4	111
Stadt	Übertrag vom Vormonat	13	22	68	76	62	42	18	301	249	24	208	39	821
	Neu angemeldet	21	37	64	48	19	6	5	200	33	8	139	25	405
	Abgemeldet	23	44	100	63	36	14	6	286	41	11	139	36	513
	Vom W'nachweis vermiet.	17	28	77	49	15	6	4	196	7	3	—	—	206
	Rest am Ende d. Mts. . .	11	15	32	61	45	34	17	215	241	21	208	28	713
	Davon sofort beziehbar .	9	2	5	5	17	14	8	60	165	4	200	21	450
August 1907	Übertrag vom Vormonat	—	6	20	53	37	27	16	159	140	16	—	—	315
	Neu angemeldet	5	27	44	44	12	6	6	144	33	11	—	—	188
	Abgemeldet	4	28	53	63	15	12	6	181	35	17	—	—	233
	Vom W'nachweis vermiet.	1	19	28	34	6	1	3	92	5	3	—	—	100
	Rest am Ende d. Mts. . .	1	5	11	34	34	21	16	122	138	10	—	—	270
	Davon sofort beziehbar .	—	1	1	1	8	9	9	29	89	—	—	—	118

Tab. 26. Handänderungen von Liegenschaften nach Stadtkreisen.

Liegenschaften		I	II	III	IV	V	Stadt
a. Sämtliche Handänderungen.							
Anzahl	bebaut . . .	10	7	18	7	14	56
	unbebaut . . .	1	2	9	(i) 23	5	(i) 40
	zusammen	11	9	27	(i) 30	19	(i) 96
Fläche, m ²	bebaut . . .	1,581	13,947	14,658	2,948	38,175	71,309
	unbebaut . . .	282	4,725	4,903	44,943	3,475	58,328
	zusammen	1,863	18,672	19,561	47,891	41,650	129,637
Umsatz- summe, Fr.	bebaut . . .	2,219,300	683,662	1,151,222	324,125	1,008,000	5,886,309
	unbebaut . . .	338,040	35,550	165,854	482,645	134,747	1,156,836
	zusammen	2,557,340	719,212	1,317,076	806,770	1,142,747	6,543,145
b. Handänderungen durch freihändigen Verkauf.							
Anzahl	bebaut . . .	10	7	15	5	12	49
	unbebaut . . .	1	2	8	6	5	22
	zusammen	11	9	23	11	17	71
Fläche, m ²	bebaut . . .	1,581	13,947	13,896	2,400	35,729	67,553
	unbebaut . . .	282	4,725	4,131	7,925	3,475	20,538
	zusammen	1,863	18,672	18,027	10,325	39,204	88,091
Umsatz- summe, Fr.	bebaut . . .	2,219,300	683,662	877,222	290,000	900,500	4,970,684
	unbebaut . . .	338,040	35,550	135,854	178,971	134,747	823,162
	zusammen	2,557,340	719,212	1,013,076	468,971	1,035,247	5,793,846

Die (in den Hauptzahlen inbegriffenen) Zahlen in Klammern bedeuten Fälle ohne Angabe der Umsatzsumme.

Strassenbahn- und Seilbahnverkehr.

Tab. 27.

Bezeichnung der Bahn		Be- triebs- länge, km	Geleistete Wagen- Kilometer	Zahl der beförderten Personen	Betriebseinnahmen		
					im ganzen Fr.	pro Wagen- Kilometer Cts.	Bahn- Kilometer Fr.
Städtische Strassenbahn	August 1908*	29,36	521,725	2,084,035	255,365	48,9	8,698
	1907	28,66	459,881	1,971,763	238,923	51,9	8,335
Albisgütli-Bahn	1908	1,16	5,382	6,502	1,208	22,4	1,041
	1907	"	4,492	10,085	1,950	43,4	1,744
Strassenb. Zeh- Örlikon-Seebach	1908†	9,33	65,038	255,565	31,139	47,9	4,018
	1907	7,59	65,995	237,540	31,083	47,1	4,095
Strassenbahn Zürich-Höngg	1908	3,01	8,916	32,322	4,423	49,6	1,469
	1907	"	8,250	29,797	4,050	49,1	1,350
Limmattal- Strassenbahn	1908	12,01	26,270	63,026	8,933	34,0	744
	1907	"	28,378	70,285	9,089	32,0	741
Dolderbahn (Seil- u. Strassenbahn)	1908	1,44	.	35,045	8,294	.	5,760
	1907	"	.	38,408	9,044	.	6,281
Seilbahn Rigiviertel	1908	0,284	.	18,646	2,472	.	8,704
	1907	"	.	16,986	2,429	.	8,553
Seilbahn Polytechnikum	1908	0,163	.	46,917	3,213	.	19,710
	1907	"	.	44,998	3,105	.	19,050

* Eröffnung der Strecke Hardstrasse-Nordbrücke 0,70 km am 1. August 1908.

† Eröffnung der Strecke Seebach-Glattbrugg 1,74 km am 29. August 1908.

Monats-Berichte

des

Statistischen Amtes der Stadt Zürich.

16. Jahrgang. No. 9

September

1908.

Inhalt:

Meteorologisches	Tab. 1	Zu- und Wegzüge	Tab. 19—22
Bewegung u. Stand der Bevolk.	„ 2—3	Städtisches Arbeitsamt	„ 23
Eheschliessungen	„ 4—6	Private Stellenvermittlung	„ 24
Geburten	„ 7—9	Städtischer Wohnungsnachweis	„ 25
Sterbefälle u. Verhältniszahlen	„ 10—16	Handänderungen v. Liegenschaften	Tab. 26
Umzüge und Fremdenverkehr	„ 17—18	Strassenbahn- und Seilbahnverkehr	„ 27

Meteorologisches.

Tab. 1. Mitgeteilt von der Schweiz. Meteorolog. Zentralanstalt Zürich.

Tag	Temperatur in C°				Abweich. v. Nor- mal- stand	Baro- meter- stand, Mittel	Relat. Feuch- tigkeit, Mittel	Nieder- schlags- höhe, mm Summe	Sonnens- schein- dauer, Stunden Summe	Bemerkungen
	mitteleurop. Zeit			Tages- mittel						
	mor- gens 7 ¹ / ₂ h.	mit- tags 1 ¹ / ₂ h.	abends 9 ¹ / ₂ h.							
1	11.7	17.3	13.6	14.2	-1.8	716.0	74.3	0.4	2.2	⊙ II
2	12.0	13.8	10.2	12.0	-3.9	718.9	69.3	14.4	2.3	⊙ a, p, n
3	10.3	16.0	10.3	12.2	-3.6	721.4	71.0	1.3	11.0	⊙ a, p, n
4	12.6	17.3	15.8	15.2	-0.5	718.1	81.3	38.1	0.1	⊙ a, p, n
5	14.0	9.8	9.2	11.0	-4.6	723.1	88.0	6.6		⊙ a
6	7.6	16.6	9.0	11.1	-4.4	727.0	76.0	0.1	8.9	≡ I
7	7.4	21.7	13.4	14.2	-1.2	723.6	77.3		11.6	
8	10.4	24.9	16.6	17.3	2.1	720.8	78.0		10.1	≡ I
9	15.9	22.5	15.9	18.1	3.0	719.7	77.0	6.2	9.5	⊙ I, n
10	13.4	13.4	11.0	12.6	-2.4	718.2	94.0	29.8	0.1	⊙ a, p, n
11	9.5	10.0	8.9	9.5	-5.4	716.4	93.7	8.5		⊙ a, p, n
12	8.4	14.8	7.7	10.3	-4.4	718.9	74.3	6.7	6.7	⊙ p, n
13	7.8	13.0	5.8	8.9	-5.7	726.7	76.0	1.2	6.5	⊙ a
14	3.5	17.0	8.1	9.5	-4.9	728.0	79.3	0.1	10.4	
15	6.8	21.2	15.5	14.6	0.3	724.0	68.3	4.4	7.5	≡ I, ⊙ n
16	14.0	16.5	12.4	14.3	0.2	725.4	79.7	4.0	1.9	⊙ a
17	10.3	17.2	11.4	13.0	-1.0	725.6	85.3		4.5	
18	9.2	22.4	15.6	15.6	1.8	722.6	77.7		10.2	
19	11.2	19.5	12.7	14.5	0.9	724.2	87.0		5.4	≡ I
20	11.8	14.8	11.8	12.8	-0.7	724.0	91.7	0.1	2.7	
21	11.4	15.6	14.7	13.9	0.6	721.9	89.0		0.2	
22	12.6	18.0	13.5	14.7	1.6	719.7	83.3	0.5		
23	12.8	18.8	14.2	15.3	2.4	718.2	85.7	10.1	1.7	⊙ a, n
24	12.4	15.4	11.8	13.2	0.5	719.3	79.3	0.1	0.4	
25	10.4	18.4	12.4	13.7	1.1	720.1	83.0	5.9	4.4	⊙ n
26	11.2	14.8	11.4	12.5	0.1	721.7	91.0	2.3	0.6	⊙ a
27	12.0	15.8	12.9	13.6	1.4	722.1	85.3	3.2		⊙ n
28	12.4	17.1	12.0	13.8	1.8	724.1	89.7	1.5	0.2	⊙ a
29	11.2	15.8	10.6	12.5	0.7	726.9	92.3	0.3	3.9	≡ I
30	11.1	18.2	13.4	14.2	2.5	727.0	85.3	0.1	5.4	≡ I
31	—	—	—	—	—	—	—	—	—	
Mittel	10.8	16.9	12.1	13.3	-0.9	722.1	82.1	145.9	128.4	

Zeichenerklärung: a = Vormittags, p = Nachmittags, I = Vorm. früh, II = Mittags, III = Abends, n = Nachts, ⊙ = Regen, * = Schnee, ⚡ = Gewitter, △ = Hagel, ≡ = Nebel.

Tab. 2. **Bewegung der Wohnbevölkerung nach Heimatsgruppen.**

Elemente der Bewegung	Städtzürcher			Übrige Zürcher			Übrige Schweizer		
	m.	w.	zus.	m.	w.	zus.	m.	w.	zus.
Bestand Anfang September	16968	19939	36907	13324	15801	29125	26501	28456	54957
Lebendgeborene	18	21	39	25	24	49	58	55	113
Gestorbene	26	17	43	13	12	25	25	14	39
Geburtenüberschuss	-8	4	-4	12	12	24	33	41	74
Zugezogene	77	74	151	160	175	335	462	494	956
Weggezogene	154	152	306	225	219	444	576	570	1146
Mehr-Zu-oder-Wegzug (-)	-77	-78	-155	-65	-44	-109	-114	-76	-190
Geb.+Wandrgs.-Überschuss	-85	-74	-159	-53	-32	-85	-81	-35	-116
Zuwachs (Einbürgerung . od. Abgang Eheschliessung . durch Legitimation)	93	82	175	-67	-63	-130	-23	-18	-41
	—	10	10	—	-3	-3	—	-6	-6
	-2	6	4	2	-3	-1	—	4	4
Zu- oder Abnahme (-)	6	24	30	-118	-101	-219	-104	-55	-159
Bestand Ende September .	16974	19963	36937	13206	15700	28906	26397	28401	54798

Elemente der Bewegung	Schweizerbürger überhaupt			Deutsche			Österreich-Ungarn		
	m.	w.	zus.	m.	w.	zus.	m.	w.	zus.
Bestand Anfang September	56793	64196	120989	17597	19824	37421	3982	3304	7286
Lebendgeborene	101	100	201	33	39	72	9	9	18
Gestorbene	64	45	107	10	14	24	3	5	8
Geburtenüberschuss	37	57	94	23	25	48	6	4	10
Zugezogene	699	743	1442	578	482	1060	181	81	262
Weggezogene	955	941	1896	681	515	1196	200	104	304
Mehr-Zu-oder-Wegzug (-)	-256	-198	-454	-103	-33	-136	-19	-23	-42
Geb.+Wandrgs.-Überschuss	-219	-141	-360	-80	-8	-88	-13	-19	-32
Zuwachs (Einbürgerung . od. Abgang Eheschliessung . durch Legitimation)	3	1	4	-3	-1	-4	—	—	—
	—	1	1	—	-5	-5	—	-1	-1
	—	7	7	—	-8	-8	-1	—	-1
Zu- oder Abnahme (-)	-216	-132	-348	-83	-22	-105	-14	-20	-34
Bestand Ende September .	56577	64064	120641	17514	19802	37316	3968	3284	7252

Elemente der Bewegung	Italiener			Übrige Ausländer			Ausländer überh.		
	m.	w.	zus.	m.	w.	zus.	m.	w.	zus.
Bestand Anfang September	7232	3239	10471	2476	1967	4443	31287	28334	59621
Lebendgeborene	13	15	28	2	6	8	57	69	126
Gestorbene	8	3	11	3	—	3	24	22	46
Geburtenüberschuss	5	12	17	-1	6	5	33	47	80
Zugezogene	350	80	430	178	72	250	1287	715	2002
Weggezogene	475	76	551	125	71	196	1481	766	2247
Mehr-Zu-oder-Wegzug (-)	-125	4	-121	53	1	54	194	-51	-245
Geb.+Wandrgs.-Überschuss	-120	16	-104	52	7	59	-161	-4	-165
Zuwachs (Einbürgerung . od. Abgang Eheschliessung . durch Legitimation)	—	—	—	—	—	—	-3	-1	-4
	—	3	3	—	2	2	—	-1	-1
	1	1	2	—	—	—	—	-7	-7
Zu- oder Abnahme (-)	-119	20	-99	52	9	61	-164	-13	-177
Bestand Ende September .	7113	3259	10372	2528	1976	4504	31123	28321	59444

Die Differenz zwischen der Summe der Schweizerbürger und Ausländer und der Gesamtbevölkerung (vgl. Tab. 3 und 19) rührt her von Sterbefällen mit unbekannter Heimat.

Tab. 3.

Stand der Wohnbevölkerung nach Stadtkreisen.

Zeitpunkt	I	II	III	IV	V	Stadt
Zählung am 1. XII. 1900	25,920	13,440	58,901	17,344	35,098	150,703
Berechnung auf 1. I. 1908	25,067	15,692	72,733	22,809	41,136	177,437
„ „ 31. VIII. 1908	24,932	15,916	74,585	23,717	41,436	180,586
„ „ 30. IX. 1908	24,904	15,853	74,147	23,747	41,410	180,061

Tab. 4. Die Eheschliessenden nach dem Trauungs- und Wohnort.

Monat	In Zürich					Auswärts				Total		Eheschliessungen auf 1000 Einwohner
	geschlossene Eben nach d. Wohnort d. Eheschliessenden											
	Beide in Zürich	Mann in Zürich Frau auswärts	Frau in Zürich Mann auswärts	Beide auswärts	Zusammen in Zürich geschlossene Eben	Beide in Zürich	Mann in Zürich Frau auswärts	Frau in Zürich Mann auswärts	Zusammen auswärts geschlossene Eben	Mann	Frau	
September	105	17	26	7	155	—	14	16	30	136	147	9,06
Sept. 1907	113	15	24	7	159	3	9	16	28	140	156	9,53

Tab. 5.

Die Eheschliessenden nach der Heimat.

Heimat des Mannes	Heimat der Frau									Total Männer
	Stadt Zürich	Übriger Kan- ton Zürich	Übrige Schweiz	Schweiz überhaupt	Deutsches Reich	Österreich- Ungarn	Italien	Übriges Ausland	Ausland überhaupt	
Stadt Zürich	7	2	10	19	5	1	—	1	7	26
Übriger Kanton Zürich	5	7	7	19	2	—	—	—	2	21
Übrige Schweiz	2	9	20	31	8	—	1	—	9	40
Schweiz	14	18	37	69	15	1	1	1	18	87
Deutsches Reich	1	6	6	13	15	1	—	—	16	29
Österreich-Ungarn	—	—	—	—	2	5	—	—	7	7
Italien	—	—	2	2	2	—	5	—	7	9
Übriges Ausland	1	—	1	2	—	1	—	1	2	4
Ausland	2	6	9	17	19	7	5	1	32	49
Total Frauen	16	24	46	86	34	8	6	2	50	136

Tab. 6.

Die Eheschliessenden nach dem Familienstand.

Familienstand des Mannes	Familienstand der Frau			Total Männer
	ledig	verwitwet	geschieden	
ledig	109	—	4	113
verwitwet	8	2	—	10
geschieden	6	4	3	13
Total Frauen	123	6	7	136

Die Geborenen.

Tab. 7-8.

Stadtkreise	Lebendgeborene							Totgeborene						Geborene überhaupt
	ehelich		unehelich		überhaupt			ehelich		unehelich		überhaupt		
	m.	w.	m.	w.	m.	w.	zus.	m.	w.	m.	w.	zus.		
a. In Zürich Geborene überhaupt.														
Tab. 7.														
Stadtkreis	I	15	15	3	6	18	21	39	—	—	—	—	—	39
"	II	6	9	3	—	9	9	18	—	—	—	—	—	18
"	III	64	72	11	13	75	85	160	4	6	3	4	9	13
"	IV	31	44	5	1	36	45	81	1	—	1	2	—	2
"	V	39	37	3	5	42	42	84	—	1	—	—	1	1
Ganze Stadt		155	177	25	25	180	202	382	5	7	1	3	6	10
Sept. 1907		188	159	27	29	215	188	403	9	7	—	—	9	7
b. In der Wohnbevölkerung Geborene.														
Stadtkreis	I	16	15	3	6	19	21	40	—	—	—	—	—	40
"	II	6	9	3	—	9	9	18	—	—	—	—	—	18
"	III	67	72	11	12	78	84	162	4	6	3	4	9	13
"	IV	17	22	1	—	18	22	40	1	—	—	1	—	1
"	V	31	30	3	4	34	34	68	—	1	—	—	1	1
Ganze Stadt		137	148	21	22	158	170	328	5	7	—	3	5	10
Sept. 1907		159	146	22	23	181	169	350	7	5	—	—	7	5
c. In Zürich geborene Ortsfremde.														
Stadtkreis	I	—	—	—	—	—	—	—	—	—	—	—	—	—
"	II	—	—	—	—	—	—	—	—	—	—	—	—	—
"	III	—	1	—	1	—	2	2	—	—	—	—	—	2
"	IV	15	23	4	1	19	24	43	—	—	1	—	1	1
"	V	9	7	—	1	9	8	17	—	—	—	—	—	17
Ganze Stadt		24	31	4	3	28	34	62	—	—	1	—	1	1
Sept. 1907		30	16	5	6	35	22	57	2	2	—	—	2	2
d. Von der Wohnbevölkerung auswärts Geborene.														
Ganze Stadt		6	2	—	—	6	2	8	—	—	—	—	—	8
Sept. 1907		1	3	—	—	1	3	4	—	—	—	—	—	4
Tab. 8. a. In der Wohnbevölkerung geborene Schweizerbürger.														
Stadtkreis	I	7	10	—	1	7	11	18	—	—	—	—	—	18
"	II	6	7	2	—	8	7	15	—	—	—	—	—	15
"	III	47	38	6	5	53	43	96	1	1	—	1	1	2
"	IV	13	17	—	—	13	17	30	—	—	—	1	—	1
"	V	20	21	—	1	20	22	42	—	—	—	—	—	42
Ganze Stadt		93	93	8	7	101	100	201	1	1	—	2	1	3
Sept. 1907		94	80	14	13	108	93	201	4	5	—	—	4	5
b. In der Wohnbevölkerung geborene Ausländer.														
Stadtkreis	I	9	5	3	5	12	10	22	—	—	—	—	—	22
"	II	—	2	1	—	1	2	3	—	—	—	—	—	3
"	III	20	34	5	7	25	41	66	3	5	—	1	3	6
"	IV	4	5	1	—	5	5	10	1	—	—	—	1	1
"	V	11	9	3	2	14	11	25	—	1	—	—	1	1
Ganze Stadt		44	55	13	14	57	69	126	4	6	—	1	4	7
Sept. 1907		65	66	8	10	73	76	149	3	—	—	—	3	—

* darunter 1 mit unbekannter Heimat.

Tab. 9. In Anstalten Geborene nach dem Wohnort der Mütter.

Wohnort der Mütter	Lebendgeborene							Totgeborene						Geborene überhaupt	
	ehelich		unehelich		überhaupt			ehelich		unehelich		überhaupt			
	m.	w.	m.	w.	m.	w.	zus.	m.	w.	m.	w.	zus.			
a. Kantonale Frauenklinik.															
Stadt Zürich . . .	32	37	10	12	42	49	91	2	2	—	2	2	4	6	97
Auswärts . . .	15	23	4	1	19	24	43	—	—	1	—	1	—	1	44
Zusammen	47	60	14	13	61	73	134	2	2	1	2	3	4	7	141
b. Schweiz. Pflegerinnenschule mit Frauenspital.															
Stadt Zürich . . .	10	4	—	2	10	6	16	—	1	—	—	—	1	1	17
Auswärts . . .	7	7	—	1	7	8	15	—	—	—	—	—	—	—	15
Zusammen	17	11	—	3	17	14	31	—	1	—	—	—	1	1	32

Tab. 10—11.

Die Gestorbenen (ohne Totgeborene).

Stadtkreise Heimat Geburtsort	In Zürich Gestorbene überhaupt			In der Wohn- bevölkerung Gestorbene			In Zürich gestorbene Ortsfremde			Von der Wohn- bevölkerung aus- wärts Gestorbene			
	m.	w.	zus.	m.	w.	zus.	m.	w.	zus.	m.	w.	zus.	
Ta 10. Nach Heimat und Stadtkreisen.													
Gestorbene Schweizer- bürger	I	4	10	14	5	11	16	1	—	1	2	1	3
	II	9	3	12	9	2	11	—	1	1	—	—	—
	III	23	12	35	24	14	38	1	—	1	2	2	4
	IV	10	7	17	10	7	17	—	—	—	—	—	—
	V	26	19	45	16	9	25	12	10	22	2	—	2
Ganze Stadt	72	51	123	64	43	107	14	11	25	6	3	9	
September 1907	67	60	127	58	54	112	15	7	22	6	1	7	
Gestorbene Ausländer	I	2	—	2	2	—	2	—	—	—	—	—	—
	II	1	1	2	1	1	2	—	—	—	—	—	—
	III	9	14	23	13	13	26	—	1	1	4	—	4
	IV	4	2	6	4	2	6	—	—	—	—	—	—
	V	8	7	15	4	6	10	4	1	5	—	—	—
Ganze Stadt	24	24	48	24	22	46	4	2	6	4	—	4	
September 1907	20	20	40	19	20	39	2	—	2	1	—	1	
Gestorbene überhaupt	I	6	10	16	7	11	18	1	—	1	2	1	3
	II	10	4	14	10	3	13	—	1	1	—	—	—
	III	32	27	59	37	28	65	1	1	2	6	2	8
	IV	14	9	23	14	9	23	—	—	—	—	—	—
	V	34	* 26	* 60	20	* 15	* 35	16	11	27	2	—	2
Ganze Stadt	96	* 76	* 172	88	* 66	* 154	18	13	31	10	3	13	
September 1907	87	80	167	77	74	151	17	7	24	7	1	8	

Tab. 11.

Nach dem Geburtsort.

In Zürich Geborene	32	18	50	34	20	54	—	—	—	2	2	4
Auswärts Geborene	64	58	122	54	46	100	18	13	31	8	1	9
Geburtsort unbekannt .	—	—	—	—	—	—	—	—	—	—	—	—

* darunter 1 mit unbekannter Heimat.

Tab. 12. In Anstalten Gestorbene nach ihrem frühern Wohnort.

Früherer Wohnort der Gestorbenen	Kantons- spital		Kant. Frauen- klinik		Irrenheil- anstalt Burghölzli		Kranken- asyl Neu- münster		Schwestern- haus zum Roten Kreuz		Theo- dosianum	
	m.	w.	m.	w.	m.	w.	m.	w.	m.	w.	m.	w.
Stadt Zürich . . .	7	12	2	1	3	—	1	7	—	1	—	2
Auswärts	10	3	—	—	—	—	1	5	—	—	1	1
Zusammen	17	15	2	1	3	—	2	12	—	1	1	3

Früherer Wohnort der Gestorbenen	Kinder- spital Hot- tingen		Schweiz. Pfleger- innen- schule		Städt. Not- kranken- stube		Andere öffentl. Anstalten		Privat- An- stalten		Total in Anstalten Gestorbene		
	m.	w.	m.	w.	m.	w.	m.	w.	m.	w.	m.	w.	zus.
Stadt Zürich . . .	4	1	—	—	1	1	1	—	2	—	21	25	46
Auswärts	2	1	—	1	—	—	1	—	—	1	15	12	27
Zusammen	6	2	—	1	1	1	2	—	2	1	36	37	73

Tab. 13. Die Gestorbenen nach Todesursachen und Stadtkreisen.

Todesursachen	In der Wohnbevölkerung Gestorbene									Orts- fremde	Aus- wärts			
	nach Stadtkreisen					Ganze Stadt			Sept. 1907			Gestorbene		
	I	II	III	IV	V	m.	w.	zus.		m.	w.	m.	w.	
Masern	—	—	—	—	—	—	—	—	—	—	—	—	—	—
Scharlach	—	—	1	—	—	1	—	1	—	—	—	—	—	—
Diphtherie und Croup	—	—	1	1	—	—	2	2	1	—	—	—	—	—
Keuchhusten	—	—	—	—	—	—	—	—	—	—	—	—	—	—
Rotlauf	—	—	—	—	—	—	—	—	—	1	—	—	—	—
Unterleibstypus	—	—	—	—	—	—	—	—	—	—	—	—	—	—
Kindbettfieber	—	—	—	1	—	—	1	1	2	—	—	—	—	—
Influenza	—	—	—	—	—	—	—	—	—	—	—	—	—	—
CroupöseLungenentzündg. Tuberkulose der Lungen	4	2	11	5	7	12	17	29	14	—	2	1	1	
„ „ Hirnhaut „ „ and. Organe	—	1	1	—	—	1	1	2	1	—	—	—	—	
Andere übertragbare Krankheiten	—	1	—	1	—	2	—	2	4	1	—	—	—	
Krankh. d. Verdauungsorg. darunter Brechdurchfall	2	1	11	2	4	14	6	20	25	1	2	—	—	
Krankh. d. Atmungsorgane	—	1	10	1	2	12	2	14	22	—	1	—	—	
Krankh. d. Kreislauforgane	1	2	4	1	1	4	5	9	7	—	—	1	—	
Hirnschlag	2	2	6	4	9	15	8	23	23	1	—	1	1	
Krebs	1	—	2	—	2	1	4	5	3	—	—	—	—	
Lebensschwäche	1	—	6	2	1	4	6	10	16	1	4	1	—	
Altersschwäche	—	—	—	—	—	—	—	—	3	—	—	—	—	
Unfall	1	—	1	—	3	2	3	5	8	1	—	1	—	
Selbstmord	1	—	—	1	2	3	1	4	5	3	1	—	—	
Fremde strafbare Handlg. Andere Todesursachen	1	—	2	—	1	3	1	4	1	—	—	1	1	
Zusammen	4	3	15	3	6	22	9	31	29	7	2	4	—	
September 1907	17	13	65	23	35	88	66	154	151	17	7	7	1	

Tab. 14.

Die Gestorbenen nach dem Alter.

Altersjahre	In der Wohnbevölkerung Gestorbene nach											Auswärts Gestorbene	Ortsfremde Gestorbene	
	Stadtkreisen					Ganze Stadt	Heimat			Geburtsort				
	I	II	III	IV	V		Schweiz	Ausland	unbekannt	Stadt Zürich	auswärts			unbekannt
0—1 im ganzen	—	1	16	2	2	21	11	9	1	20	1	—	1	3
davon unehelich	—	—	3	—	1	4	2	1	1	4	—	—	—	—
1—5	—	2	8	3	1	14	6	8	—	8	6	—	1	2
5—15	2	—	3	1	—	6	3	3	—	4	2	—	—	1
15—20	—	1	1	2	1	5	3	2	—	4	1	—	—	1
20—30	1	2	3	1	5	12	9	3	—	4	8	—	—	6
30—40	1	—	11	1	3	16	11	5	—	2	14	—	3	7
40—50	4	1	6	2	2	15	11	4	—	1	14	—	2	2
50—60	3	—	9	4	6	22	16	6	—	1	21	—	—	3
60—70	6	5	4	3	6	24	21	3	—	6	18	—	3	3
70—80	1	1	3	4	6	15	13	2	—	3	12	—	3	2
über 80	—	—	1	—	3	4	3	1	—	1	3	—	—	1
unbekannt	—	—	—	—	—	—	—	—	—	—	—	—	—	—
Zusammen	18	13	65	23	35	154	107	46	1	54	100	—	13	31

Die Gestorbenen (in der Wohnbev.) nach Todesursachen und Alter.

Tab. 15.

Todesursachen	0	1	2	5	10	15	20	30	40	50	60	70	über	unbekannt
	bis 1	bis 2	bis 5	bis 10	bis 15	bis 20	bis 30	bis 40	bis 50	bis 60	bis 70	bis 80	über 80 J.	
Masern	—	—	—	—	—	—	—	—	—	—	—	—	—	—
Scharlach	—	—	—	1	—	—	—	—	—	—	—	—	—	—
Diphtherie und Croup	—	1	1	—	—	—	—	—	—	—	—	—	—	—
Keuchhusten	—	—	—	—	—	—	—	—	—	—	—	—	—	—
Rotlauf	—	—	—	—	—	—	—	—	—	—	—	—	—	—
Unterleibstypus	—	—	—	—	—	—	—	—	—	—	—	—	—	—
Kindbettfieber	—	—	—	—	—	—	1	—	—	—	—	—	—	—
Influenza	—	—	—	—	—	—	—	—	—	—	—	—	—	—
Croupöse Lungenentzündung	—	1	—	—	—	—	—	—	—	—	—	—	—	—
Tuberkulose der Lungen	—	—	1	—	1	5	6	9	2	1	3	1	—	—
„ „ Hirnhaut	—	—	2	—	—	—	—	—	—	—	—	—	—	—
„ „ and. Organe	1	—	—	—	1	—	—	—	—	1	1	—	—	—
Andere übertragb. Krankheiten	—	—	—	—	—	—	—	—	1	—	1	—	—	—
Krankh. der Verdauungsorgane	11	2	3	1	—	—	—	—	1	1	—	—	1	—
darunter Brechdurchfall	11	1	2	—	—	—	—	—	—	—	—	—	—	—
Krankh. der Atmungsorgane	1	—	1	—	—	—	—	—	1	1	3	2	—	—
Krankh. der Kreislauforgane	—	—	1	—	—	—	1	2	3	6	7	3	—	—
Hirschlag	—	—	—	—	—	—	—	—	—	—	2	2	1	—
Krebs	—	—	—	—	—	—	—	—	1	5	2	2	—	—
Lebensschwäche	—	—	—	—	—	—	—	—	—	—	—	—	—	—
Altersschwäche	—	—	—	—	—	—	—	—	—	—	2	1	2	—
Unfall	—	—	—	1	—	—	1	—	1	—	—	1	—	—
Selbstmord	—	—	—	—	—	—	1	1	1	—	—	1	—	—
Fremde strafbare Handlung	—	1	—	—	—	—	—	—	—	—	—	—	—	—
Andere Todesursachen	8	—	—	—	1	—	2	4	4	7	3	2	—	—
Zusammen	21	5	9	3	3	5	12	16	15	22	24	15	4	—
September 1907	36	6	2	2	2	11	11	13	25	23	14	6	—	—

Verhältniszahlen zur Bevölkerungsbewegung.

Tab. 16. (Auf 1000 der Wohnbevölkerung und auf das Jahr berechnet.)

Vorgang	Januar	Februar	März	April	Mai	Juni	Juli	August	September	Oktober	November	Dezember	Jahr
Eheschliessungen . im Vorjahr	4,62 6,05	6,46 4,59	9,34 6,37	16,81 15,77	14,11 11,22	8,58 8,35	9,92 8,99	9,30 8,90	9,06 9,53	19,20	9,22	6,97	9,61
Geburten im Vorjahr	25,59 24,48	24,68 24,05	26,39 24,03	24,05 24,20	24,82 23,07	25,20 22,61	23,77 24,86	24,39 24,00	21,86 23,81	21,22	19,80	22,72	23,25
Sterbefälle im Vorjahr	15,07 13,70	15,02 15,64	16,51 17,04	16,15 15,77	11,58 12,38	10,70 12,70	12,25 10,05	11,10 12,37	10,26 10,27	12,33	10,20	10,55	12,74
Geburtenüberschuss. im Vorjahr	10,52 10,78	9,66 8,41	9,88 6,90	7,90 8,43	13,24 10,69	14,50 9,92	11,52 14,82	13,29 11,63	11,60 13,55	8,89	9,51	12,18	10,51

Tab. 17.

Der Wohnungswechsel nach Stadtkreisen.

Es zogen Personen aus dem Stadtkreise	Es zogen Personen nach dem Stadtkreise					Total Personen			Umgezog. Familien	
	I	II	III	IV	V	über- haupt	davon mnl.	weibl.	An- zahl	Per- sonen
I	512	52	129	76	136	905	441	464	70	225
II	45	134	39	23	26	267	121	146	32	100
III	124	53	1602	90	101	1970	1196	774	238	759
IV	51	12	69	326	85	543	292	251	65	208
V	106	50	75	77	614	922	479	443	92	290
Total Personen	838	301	1914	592	962	4607	2529	2078	497	1582
davon { männlich	411	132	1173	322	491	.	2529	.	.	774
{ weiblich	427	169	741	270	471	.	.	2078	.	808
Umgezogene Anzahl . .	63	35	221	77	101	.	.	.	497	.
Familien (Personen . .	201	110	708	244	319	1582	774	808	.	1582
Mehrgezogen, Personen	—	34	—	49	40
Mehrweggezogen, Personen	67	—	56	—	—

Tab. 18.

Der Fremdenverkehr.

Herkunftsländer	Abgestiegen im Stadtkreis					Total Fremde	davon abgestiegen in		
	I	II	III	IV	V		Gast- höfen	Pensi- onen	Her- bergen
Schweiz	10898	167	2232	138	398	13833	12703	146	984
Deutschland	9904	47	578	29	385	10943	10000	123	820
Österreich-Ungarn	1829	15	162	4	44	2054	1806	16	232
Italien	1409	16	523	2	88	2038	1857	32	149
Frankreich	1682	11	29	7	98	1827	1766	56	5
Grossbritannien	802	1	2	—	69	874	834	38	2
Russland	702	3	34	19	49	807	758	38	11
Belgien und Holland	452	3	8	—	23	486	457	20	9
Spanien und Portugal	179	1	6	—	26	212	197	15	—
Amerika	849	3	3	9	70	934	879	51	4
Übrige Länder	776	—	5	2	35	818	709	25	84
Zusammen	29482	267	3582	210	1285	34826	31966	560	2300
September 1907	29596	257	3383	321	1397	34954	.	.	.

Tab. 19. Zu- und Wegzug nach Stadtkreisen und Bevölkerungsbilanz.*

Meldungen bei der Einwohnerkontrolle		I	II	III	IV	V	Ganze Stadt	Sept. 1907	
Von auswärts zugezogene Personen	m. . .	475	99	781	197	434	1986	2140	
	w. . .	373	122	353	194	416	1458	1454	
	zus.	848	221	1134	391	850	3444	3594	
darunter waren:									
1. Einzelpersonen . . .	m. . .	427	90	686	165	364	1732	1877	
	w. . .	336	107	247	166	353	1209	1161	
	zus.	763	197	933	331	717	2941	3038	
2. Familien.	über- haupt Aus- länder	Anzahl . . Personen . . Anzahl . . Personen . .	30 85 12 29	8 24 4 13	63 201 36 106	19 60 10 27	44 133 32 96	164 503 94 271	197 556 117 331
	3. Schweizerbürger		373	99	485	171	314	1442	1517
	4. Ausländer		475	122	649	220	536	2002	2077
Nach auswärts weggezogene Personen	m. . .	450	145	1090	230	521	2436	2299	
	w. . .	381	178	524	197	427	1707	1657	
	zus.	831	323	1614	427	948	4143	3956	
darunter waren:									
1. Einzelpersonen . . .	m. . .	410	734	883	174	427	2003	1809	
	w. . .	324	831	298	140	339	1232	1171	
	zus.	734	1565	1181	314	766	3235	2980	
2. Familien.	über- haupt Aus- länder	Anzahl . . Personen . . Anzahl . . Personen . .	32 97 19 58	25 83 5 18	137 433 74 233	36 113 18 61	60 182 32 89	290 908 148 459	293 976 143 457
	3. Schweizerbürger		355	198	669	214	460	1896	1824
	4. Ausländer		476	125	945	213	488	2247	2132
Rechnungsmässiger Mehrzu- oder Mehr- wegzug (-), Personen	m. . .	25	-46	-309	-33	-87	-450	-159	
	w. . .	-8	-56	-171	-3	-11	-249	-203	
	zus.	17	-102	-480	-36	-98	-699	-362	
Mehr-Zu- od. -Wegzug (-) durch Wohnungs- wechsel, Personen	Schw.	18	-99	-184	-43	-146	-454	-307	
	Ausl.	-1	-3	-296	7	48	-245	-55	
	zus.	-30	11	-23	30	12	-	-	
Geburtenüberschuss in der Wohnbevölkerung	m. . .	-37	23	-33	19	28	-	-	
	w. . .	-67	34	-56	49	40	-	-	
	zus.	12	-1	41	4	14	70	104	
Zu- oder Abnahme(-) der Wohnbevölkerung	m. . .	10	6	57	13	18	104	95	
	w. . .	22	5	98	17	32	174	199	
	zus.	Schw. Ausl.	2 20	4 1	58 40	13 4	17 15	94 80	89 110
Rechnungsmässiger Stand der Wohnbevölkerung am 30. September 1908	m. . .	7	-36	-291	1	-61	-380	-55	
	w. . .	-35	-27	-147	29	35	-145	-108	
	zus.	-28	-63	-438	30	-26	-525	-163	
Wohnbev. am 30. September 1907	m. . .	11554	6993	38843	11447	18845	87682	86069	
	w. . .	13350	8860	35304	12300	22565	92379	90310	
	zus.	24904	15853	74147	23747	41410	180061	176379	
Wohnbev. am 30. September 1907		24674	15570	73378	22180	40577	176379	-	

* vgl. auch Tab. 2.

Tab. 20.

Die Zugezogenen nach Berufsgruppen.

Berufsgruppen	Schweizer				Ausländer				Zusammen				
	Selbst-tätige		Ange-hörige im ganzen		Selbst-tätige		Ange-hörige im ganzen		Selbst-tätige		Ange-hörige im ganzen		
	m.	w.			m.	w.			m.	w.			
Urproduktion	S	—	—	1	1	—	—	—	—	—	—	1	1
	A	27	—	—	27	19	—	6	25	46	—	6	52
Nahrungs- u. Genussmittel	S	1	—	1	2	—	—	—	—	1	—	1	2
	A	29	—	2	31	61	—	—	61	90	—	2	92
Kleidung und Putz.	S	—	10	1	11	2	3	—	5	2	13	1	16
	A	14	56	—	70	88	44	6	138	102	100	6	208
Industrie der Steine und Erden	S	—	—	—	—	—	—	—	—	—	—	—	—
	A	4	—	—	4	16	—	2	18	20	—	2	22
Baugewerbe	S	—	—	—	—	2	—	1	3	2	—	1	3
	Techn. Ang.	6	—	1	7	6	—	1	7	12	—	2	14
	A	40	—	2	42	197	—	12	209	237	—	14	251
Holzbearbeitung	S	—	—	—	—	—	—	—	—	—	—	—	—
	A	20	—	9	29	62	—	10	72	82	—	19	101
Metallbearbeit., Maschinen, Instrumente, Apparate	S	—	—	—	—	—	—	—	—	—	—	—	—
	A	96	—	9	105	106	1	13	120	202	1	22	225
Textilindustrie	S	—	—	—	—	—	—	—	—	—	—	—	—
	A	7	14	3	24	8	9	—	17	15	23	3	41
Papier und Leder	S	—	—	—	—	—	—	—	—	—	—	—	—
	A	16	—	7	23	32	1	2	35	48	1	9	58
Chemische Gewerbe	S	—	—	—	—	—	—	—	—	—	—	—	—
	A	1	—	—	1	—	—	—	—	1	—	—	1
Vervielfältigungsgewerbe	S	—	—	—	—	—	—	—	—	—	—	—	—
	A	15	4	—	19	21	2	8	31	36	6	8	50
Künstlerische Berufe	S	—	—	—	—	—	—	—	—	—	—	—	—
(ohne Musik und Theater)	A	3	—	—	3	9	1	5	15	12	1	5	18
Techn. Ang. i. d. Ind. (ohne Ban)	A	3	—	—	3	3	—	1	4	6	—	1	7
Handel, Bank- u. Verswsn. Hausierhandel	S	—	—	—	—	—	—	—	—	—	—	—	—
	A	23	—	17	40	36	—	14	50	59	—	31	90
Kaufm. Ang. (Bur.-u. Ladenpers., Rsd.)	S	—	—	—	—	2	3	—	5	2	3	—	5
Anderes Hilfspersonal i. Hdl.	A	74	32	17	123	53	25	11	89	127	57	28	212
Wirtschaftsgewerbe	S	—	—	—	—	—	—	—	—	—	—	—	—
	A	41	59	1	101	77	53	1	131	118	112	2	232
Verkehrs- (Dir., Verw. u. Bureaupers. anstalten)	S	—	—	—	—	—	—	—	—	—	—	—	—
	A	12	5	8	25	—	—	—	—	12	5	8	25
Fuhrhalterei u. Spedition	S	—	—	—	—	—	—	—	—	—	—	—	—
	A	17	—	2	19	1	—	—	1	18	—	2	20
Fuhrleute, Kutscher	S	—	—	—	—	—	—	—	—	—	—	—	—
	A	36	—	23	59	20	—	—	20	56	—	23	79
Öffentl. Verw. u. Rechtspflege	S	—	—	—	—	—	—	—	—	—	—	—	—
	A	4	—	9	13	1	—	2	3	5	—	11	16
Gesundheits- u. Krankenpflege	S	—	—	—	—	—	—	—	—	—	—	—	—
	A	7	20	—	27	11	9	3	23	18	29	3	50
Unterricht und Erziehung	S	—	—	—	—	—	—	—	—	—	—	—	—
	A	4	2	4	10	2	2	4	8	6	4	8	18
Kirche	S	—	—	—	—	—	—	—	—	—	—	—	—
	A	2	—	5	7	—	1	—	1	2	1	5	8
Musik, Theater, Schaustellgn.	S	—	—	—	—	—	—	—	—	—	—	—	—
	A	1	1	—	2	47	17	9	73	48	18	9	75
Literatur, Presse, and. fr. Ber.	S	—	—	—	—	—	—	—	—	—	—	—	—
	A	9	2	9	20	17	2	6	25	26	4	15	45
Persönliche Dienste	S	—	—	—	—	—	—	—	—	—	—	—	—
	A	8	262	5	275	4	301	—	305	12	563	5	580
Tagelöhner, Handlanger, Erdarb.	S	—	—	—	—	—	—	—	—	—	—	—	—
	A	50	5	13	68	162	4	30	196	212	9	43	264
Rentiers und Partikulare	S	—	—	—	—	—	—	—	—	—	—	—	—
	A	3	29	13	45	16	29	22	67	19	58	35	112
Personen ohne Beruf	S	—	—	—	—	—	—	—	—	—	—	—	—
	A	11	21	—	32	3	20	6	29	14	41	6	61
Pers. in Berufsvorbereitung	S	—	—	—	—	—	—	—	—	—	—	—	—
	A	20	42	—	62	110	26	10	146	130	68	10	208
Angehörige Einzelpersonen	S	—	—	—	—	—	—	—	—	—	—	—	—
	A	—	—	76	76	—	—	37	37	—	—	113	113
Zusammen		623	566	253	1442	1213	555	234	2002	1836	1121	487	3444
September 1907		712	592	213	1517	1275	510	292	2077	1987	1102	505	3594

Tab. 21.

Die Weggezogenen nach Berufsgruppen.

Berufsgruppen	Schweizer				Ausländer				Zusammen				
	Selbst-tätige		Ange-hörige	im ganzen	Selbst-tätige		Ange-hörige	im ganzen	Selbst-tätige		Ange-hörige	im ganzen	
	m.	w.			m.	w.			m.	w.			
Urproduktion	S	3	—	5	8	1	—	2	3	4	—	7	11
	A	31	—	5	36	26	1	9	36	57	1	14	72
Nahrungs- u. Genussmittel	S	4	—	8	12	1	—	4	5	5	—	12	17
	A	32	1	3	36	82	1	—	83	114	2	3	119
Kleidung und Putz	S	2	—	7	9	—	—	—	—	2	—	7	9
	A	21	62	6	89	93	43	22	158	114	105	28	247
Industrie der Steine und Erden	S	—	—	—	—	—	—	—	—	—	—	—	—
	A	5	—	6	11	23	—	5	28	28	—	11	39
Baugewerbe	S	1	—	3	4	4	—	4	8	5	—	7	12
	Techn. Ang.	3	—	2	5	8	—	5	13	11	—	7	18
	A	46	—	12	58	223	—	37	260	269	—	49	318
Holzbearbeitung	S	—	—	—	—	—	—	—	—	—	—	—	—
	A	24	—	8	32	72	—	23	95	96	—	31	127
Metallbearbeit., Maschinen, Instrumente, Apparate	S	—	—	—	—	—	—	—	—	—	—	—	—
	A	120	—	37	157	124	—	30	154	244	—	67	311
Textilindustrie	S	—	—	—	—	—	—	—	—	—	—	—	—
	A	9	27	10	46	6	11	7	24	15	38	17	70
Papier und Leder	S	—	—	—	—	1	—	3	4	1	—	3	4
	A	10	4	—	14	26	—	6	32	36	4	6	46
Chemische Gewerbe	S	—	—	—	—	—	—	—	—	—	—	—	—
	A	2	—	—	2	—	—	—	—	2	—	—	2
Vervielfältigungsgewerbe .	S	1	—	—	1	—	—	—	—	1	—	—	1
	A	9	1	2	12	14	1	—	15	23	2	2	27
Künstlerische Berufe	S	—	—	—	—	1	—	—	1	1	—	—	1
(ohne Musik und Theater)	A	10	—	3	13	8	1	4	13	18	1	7	26
Techn. Ang. i. d. Ind. (ohne Bau)	S	8	—	4	12	5	—	2	7	13	—	6	19
Handel, Bank- u. Versw. n.	S	31	—	35	66	30	1	26	57	61	1	61	123
Hausierhandel	S	—	1	—	1	5	2	—	7	5	3	—	8
Kaufm. Ang. (Bur. u. Ladenpers., Rsd.)	A	96	31	32	159	62	23	9	94	158	54	41	253
Anderes Hilfspersonal i. Hd.	S	10	1	6	17	19	2	9	30	29	3	15	47
	A	2	4	1	7	26	—	4	30	28	4	5	37
Wirtschaftsgewerbe	S	61	92	—	153	76	67	8	151	137	159	8	304
Verkehrs- (Dir., Verw. u. Bureau pers. Anstalten)	S	16	2	9	27	—	—	—	—	16	2	9	27
Übr. Ang. u. Arb.	A	35	—	20	55	—	—	—	—	35	—	20	55
Fuhrhaltere i. u. Spedition	S	1	—	1	2	—	—	—	—	1	—	1	2
Führleute, Kutscher	A	30	—	15	45	29	—	4	33	59	—	19	78
Öffentl. Verw. u. Rechtspflege	S	8	—	5	13	1	—	2	3	9	—	7	16
Gesundheits- u. Krankenpflege	S	10	32	2	44	14	11	—	25	24	43	2	69
Unterricht und Erziehung .	S	8	5	10	23	4	4	3	11	12	9	13	34
Kirche	A	4	—	2	6	4	—	1	5	8	—	3	11
Musik, Theater, Schaustellgn.	S	2	—	—	2	23	5	12	40	25	5	12	42
Literatur, Presse, and. fr. Ber.	S	18	1	14	33	11	1	5	17	29	2	19	50
Persönliche Dienste	A	6	260	3	269	5	241	—	246	11	501	3	515
Tagelöhner, Handlanger, Erdbarb.	S	60	5	5	70	263	1	29	293	323	6	34	363
Rentiers und Partikulare . . .	S	10	45	8	63	9	39	14	62	19	84	22	125
Pers. in Berufsvorbereitung . .	S	30	65	18	113	12	35	20	67	42	100	38	180
	A	48	14	—	62	50	20	2	72	98	34	2	134
Angehörige Einzelpersonen .	S	—	—	109	109	—	—	65	65	—	—	174	174
Zusammen		827	653	416	1896	1361	510	376	2247	2188	1163	792	4143
September 1907		760	629	435	1824	1245	508	379	2132	2005	1137	814	3956

Die Zu- und Weggezogenen nach dem Herkunfts- bzw. Wegzugsgebiet.

Tab. 22.

Herkunfts- bzw. Wegzugsgebiet	Schweizer					Ausländer					Gewanderte überhaupt		
	im ganzen			Selbst- tätige		im ganzen			Selbst- tätige				
	m.	w.	zus.	m.	w.	m.	w.	zus.	m.	w.	m.	w.	zus.
a. Zugezogene.													
Umgebung ¹⁾	87	68	155	62	35	47	37	84	38	19	134	105	239
Übriger Kanton Zürich	117	134	251	111	115	83	31	114	78	24	200	165	365
Sa. Kanton Zürich	204	202	406	173	150	130	68	198	116	43	334	270	604
Benachbarte Kantone ²⁾	153	217	370	132	180	164	86	250	155	73	317	303	620
Entferntere Kantone ³⁾	157	189	346	146	149	165	64	229	164	50	322	253	575
Entfernteste Kantone ⁴⁾	50	71	121	49	52	50	27	77	48	20	100	98	198
Total Schweiz	564	679	1243	500	531	509	245	754	483	186	1073	924	1997
Süddeutschland	15	16	31	13	11	258	250	508	247	219	273	266	539
Übriges Deutschland . . .	15	13	28	14	8	146	68	214	137	52	161	81	242
Österreich-Ungarn . . .	7	3	10	7	1	85	54	139	79	39	92	57	149
Italien	9	5	14	9	3	133	38	171	123	19	142	43	185
Frankreich	19	8	27	16	5	24	13	37	22	9	43	21	64
Übrige europ. Staaten	19	7	26	14	2	86	29	115	79	21	105	36	141
Aussereurop. Staaten . .	11	5	16	10	1	15	7	22	13	2	26	12	38
Ausland ohne näh. Ang.	6	2	8	6	—	4	4	8	4	3	10	6	16
Total Ausland	101	59	160	89	31	751	463	1214	704	364	852	522	1374
Herkunftsart unbek. . . .	34	5	39	34	4	27	7	34	26	5	61	12	73
Zugezogene überhaupt	699	743	1442	623	566	1287	715	2002	1213	555	1986	1458	3444
b. Weggezogene.													
Umgebung ¹⁾	113	112	225	77	47	40	32	72	31	17	153	144	297
Übriger Kanton Zürich	128	160	288	104	125	66	61	127	49	24	194	221	415
Sa. Kanton Zürich	241	272	513	181	172	106	93	199	80	41	347	365	712
Benachbarte Kantone ²⁾	142	233	375	121	182	94	74	168	83	56	236	307	543
Entferntere Kantone ³⁾	177	171	348	157	126	90	53	143	85	38	267	224	491
Entfernteste Kantone ⁴⁾	81	112	193	70	66	51	29	80	49	24	132	141	273
Total Schweiz	641	788	1429	529	546	341	249	590	297	159	982	1037	2019
Süddeutschland	27	23	50	24	11	120	171	291	102	127	147	194	341
Übriges Deutschland . . .	28	16	44	28	14	121	59	180	110	36	149	75	224
Österreich-Ungarn . . .	5	3	8	4	2	64	37	101	56	19	69	40	109
Italien	22	11	33	22	8	218	56	274	199	29	240	67	307
Frankreich	38	14	52	36	9	45	24	69	44	17	83	38	121
Übrige europ. Staaten	16	12	28	16	11	22	25	47	18	19	38	37	75
Aussereurop. Staaten . .	15	17	32	11	10	11	11	22	10	6	26	28	54
Ausland ohne näh. Ang.	5	1	6	5	1	10	7	17	9	5	15	8	23
Total Ausland	156	97	253	146	66	611	390	1001	548	258	767	487	1254
Wegzugsort unbekannt	158	56	214	152	41	529	127	656	516	93	687	183	870
Weggezog. überhaupt	955	941	1896	827	653	1481	766	2247	1361	510	2436	1707	4143

¹⁾ Die Gemeinden: Adliswil, Affoltern b. Zeh., Albisrieden, Altstetten, Dübendorf, Höngg, Kilchberg, Küsnacht, Orlikon Schlieren, Schwamendingen, Seebach, Stallikon, Witikon, Zollikon.

²⁾ Aargau, Zug, Schwyz, Glarus, St. Gallen, Appenzel A.-Rh., Appenzel L.-Rh., Thurgau, Schaffhausen.

³⁾ Baselstadt, Baselland, Solothurn, Bern, Luzern, Unterwalden, Uri, Graubünden.

⁴⁾ Tessin, Wallis, Freiburg, Neuenburg, Waadt, Genf.

Tab. 23.

Vermittlungstätigkeit des städtischen Arbeitsamtes.

Berufsarten	Stellensuchende				Offene Stellen				Besetzte Stellen				Passanten
	übertragen	neue angemeldet			übertragen	neue angemeldet			dauernd	vorübergehend*	zusammen	davon nach auswärts	
		im ganzen	Schweizer	davon sind Ausländer		im ganzen	vorübergehend*	von auswärts					
a. Abteilung für Männerarbeit.													
Landwirtschaftl. Arbeiter .	3	34	31	3	5	18	1	13	11	1	12	6	9
Gärtner u. Gärtnerhandlgr.	—	19	6	13	—	11	4	5	6	4	10	5	17
Müller, Bäcker, Konditoren	—	2	1	1	—	1	—	1	—	—	—	—	20
Bierbrauer	—	—	—	—	—	—	—	—	—	—	—	—	—
Schneider	1	26	6	20	1	14	—	2	8	—	8	1	28
Schuhmacher	—	44	11	33	—	34	—	9	21	—	21	4	19
Coiffeure	—	8	1	7	—	3	—	1	1	—	1	—	2
Bautechn., -Zeichner, -Aufs.	—	—	—	—	—	—	—	—	—	—	—	—	—
Steinhauer, Marmoristen	—	—	—	—	—	—	—	—	—	—	—	—	1
Maurer, Gipser, Zementer	2	13	6	7	1	17	5	2	7	5	12	1	13
Zimmerleute	—	25	15	10	—	11	—	9	11	—	11	9	19
Glaser	—	8	1	7	1	3	—	—	4	—	4	1	2
Maler	1	42	24	18	2	35	1	11	28	1	29	7	11
Dachd., Kaminf., Pflasterer	1	5	3	2	2	4	—	1	5	—	5	3	2
Hafner	—	2	—	2	—	1	—	—	—	—	—	—	2
Säger, Schreiner, Anschläg.) Parketleger, Holzmaschinisten)	3	131	50	81	4	57	2	23	39	2	41	17	114
Drechsler, Holzbildhauer .	—	8	1	7	1	3	—	2	4	—	4	3	9
Küfer	—	13	5	8	1	13	—	2	9	—	9	—	5
Sattler und Tapezierer . .	—	75	27	48	—	49	6	1	36	6	42	1	34
Textilindustriearbeiter . .	1	1	—	1	—	2	—	2	—	—	—	—	5
Kupferschmiede	—	5	3	2	1	1	—	1	2	—	2	2	1
Spengler	3	37	18	19	—	22	—	11	10	—	10	2	31
Schmiede	—	32	14	18	1	17	—	9	12	—	12	5	32
Schlosser	1	80	51	29	3	36	—	5	36	—	36	3	52
Eisen- u. Metallg., Dreher usw.	—	26	14	12	—	8	1	4	5	1	6	2	45
Zuschläger, Schlosserhdldr.	1	10	6	4	—	5	—	2	4	—	4	2	8
Mechaniker, Mühlmacher .	—	6	2	4	—	—	—	—	—	—	—	—	14
Monteur, Installateure . .	—	30	22	8	—	12	1	3	7	1	8	2	16
Maschinenschrl., Kesselschmiede	—	8	5	3	—	—	—	—	—	—	—	—	28
Wagner	—	11	4	7	1	4	—	1	3	—	3	—	12
Kleinmech., Uhrm., Elektr.	—	1	1	—	—	—	—	—	—	—	—	—	2
Maschinen-ten und Heizer .	—	12	8	4	—	5	—	1	1	—	1	—	9
Buchbinder, Papierarbeiter	—	11	5	6	—	3	—	—	3	—	3	—	15
Buchdrucker, Schriftsetzer	—	—	—	—	—	1	—	—	—	—	—	—	2
Lithographen, Steindruck	—	—	—	—	—	1	—	1	—	—	—	—	2
Kaufm. gebild. Hiltspersonal	—	6	3	3	—	—	—	—	—	—	—	—	7
Magaziner, Packer, Ausläuf.	2	116	84	32	—	33	7	1	11	7	18	—	32
Kellner, Köche, Schenkburtschen	1	19	10	9	—	11	—	2	4	—	4	—	26
Fahrknechte, Fuhrleute . .	—	34	29	5	3	12	—	—	13	—	13	—	36
Hausknechte, Hausburschen	1	18	8	10	—	6	—	1	5	—	5	1	22
Tagelöhner, Handlgr., Erdarb.	14	259	203	56	10	355	249	28	86	250	336	26	59
Andere Berufe	—	2	2	—	—	3	—	1	1	—	1	—	9
Lehrlinge aller Berufe . .	—	5	4	1	—	8	—	—	5	—	5	—	—
Zusammen	35	1184	684	500	37	819	277	155	398	278	676	103	772
September 1907	51	1108	597	511	59	881	215	211	369	215	584	107	591

* Als vorübergehend angebotene und vermittelte Beschäftigung gilt solche, die weniger als 6 Tage dauert.

Tab. 23 (Schluss). Vermittlungstätigkeit des städtischen Arbeitsamtes.

Berufsarten	Stellensuchende				Offene Stellen				Besetzte Stellen				
	übertragen	neu angemeldet			übertragen	neu angemeldet			dauernd	vorübergehend*	zusammen	davon nach auswärts	Passanten
		im ganzen	Schweizer	Ausländer		im ganzen	vorübergehend*	von auswärts					
b. Abteilung für Frauenarbeit.													
Landwirtsch. Arbeiterinnen	—	—	—	—	—	—	—	—	—	—	—	—	
Fabrik- u. gewerbliche Arb.	2	54	35	19	1	71	20	24	24	20	44	2	
darunter { Arb. d. Bekleidungs-gew.	—	13	8	5	1	11	4	1	6	5	11	1	
{ Glätterinnen	—	18	12	6	—	37	16	21	1	15	16	1	
{ Textilindustrie . Arbeit.	—	2	1	1	—	4	—	1	3	—	3	—	
{ Arb. in Buchdr. u. Buchb.	1	12	12	—	—	14	—	1	9	—	9	—	
Hilfspersonal im Handel	—	4	3	1	1	8	—	2	5	—	5	1	
Wirtschaftspersonal	—	37	20	17	6	30	1	7	25	—	25	5	
Häusliche Dienstboten . . .	4	101	56	45	4	121	1	19	57	1	58	8	
Aushilfe in Haushalt und Wirtschaft	1	27	12	15	2	28	—	9	13	—	13	2	
Andere Berufe	—	—	—	—	—	—	—	—	—	—	—	—	
Lehrtöchter aller Berufe . .	—	1	1	—	—	1	—	1	1	—	1	1	
Zusammen	7	224	127	97	14	259	22	62	125	21	146	19	
September 1907	13	214	114	100	17	279	24	51	96	18	114	8	
Wasch- u. Putzfrauen Sept. 1908						810					799		
„ 1907						978					946		

Tab. 24. Vermittlungstätigkeit der privaten Stellenvermittlungsbureaux.

Berufsgruppen	Stellensuchende				Offene Stellen				Besetzte Stellen		Beherbergte Stellen-suchende
	übertragen		neu angemeldet		übertragen		neu angemeldet		im ganzen	nach auswärts	
	a ¹⁾	b ¹⁾	a	b	a	b	a	b			
a. Gemeinnützige Bureaux.											
Dienstboten	106	27	572	77	132	42	648	127	289	41	
Wirtschaftspersonal	1	1	11	5	2	2	18	10	13	6	
Andere	10	6	29	17	2	1	8	6	4	2	
Zusammen	117	34	612	99	136	45	674	143	306	49	402
September 1907	105	32	494	135	176	58	587	125	252	31	413
b. Gewerbmässige Bureaux.											
Dienstboten	37	10	150	28	61	13	221	43	57	15	
Wirtschaftspersonal	1234	386	1106	458	1173	730	1125	499	391	182	
Andere	17	5	109	32	21	10	96	65	78	35	
Zusammen	1288	401	1365	518	1255	753	1442	607	526	232	41
September 1907	1226	402	1411	587	1650	965	1563	675	537	293	63
c. Sämtliche Bureaux.											
Dienstboten	143	37	722	105	193	55	869	170	346	56	
Wirtschaftspersonal	1235	387	1117	463	1175	732	1143	509	404	188	
Andere	27	11	138	49	23	11	104	71	82	37	
Zusammen	1405	435	1977	617	1391	798	2116	750	832	281	443
September 1907	1331	434	1905	722	1826	1023	2150	800	789	324	476

1) a = im ganzen, b = von auswärts.

Tab. 23.

Städtischer Wohnungsnachweis.

Stadtkreis	Vorgang	Wohnungen bestehend aus Zimmern							Total Woh-nun-gen	Gewerbl. Räume		Einzel-zimmer		Total Miet-objekte
		1	2	3	4	5	6	7 u. mehr		ohne W.	mit W.	möb- liert	un- möbl.	
		I	Übertrag vom Vormonat	2	2	2	4	7	5	2	24	99	2	40
	Neu angemeldet	2	3	3	9	8	1	—	26	19	—	30	6	81
	Abgemeldet	4	4	5	9	5	3	1	31	38	1	44	7	121
	Vom W'nachweis vermiet.	3	4	3	6	3	—	—	19	10	—	.	.	29
	Rest am Ende d. Mts. .	—	1	—	4	10	3	1	19	80	1	26	4	130
	Davon sofort beziehbar .	—	1	—	3	4	2	—	10	68	1	26	4	109
II	Übertrag vom Vormonat	—	2	1	3	1	—	1	8	21	3	7	—	39
	Neu angemeldet	—	1	4	7	3	2	2	19	7	—	7	—	33
	Abgemeldet	—	2	1	4	—	—	—	7	7	1	6	—	21
	Vom W'nachweis vermiet.	—	1	1	—	—	—	—	2	1	1	.	.	4
	Rest am Ende d. Mts. .	—	1	4	6	4	2	3	20	21	2	8	—	51
	Davon sofort beziehbar .	—	1	—	2	1	1	3	8	19	—	8	—	35
III	Übertrag vom Vormonat	3	5	6	14	3	1	—	32	57	13	24	7	133
	Neu angemeldet	12	10	22	10	5	—	—	59	12	3	29	14	117
	Abgemeldet	10	15	27	21	5	1	—	79	27	11	28	4	149
	Vom W'nachweis vermiet.	9	10	23	18	3	1	—	64	8	2	.	.	74
	Rest am Ende d. Mts. .	5	—	1	3	3	—	—	12	42	5	25	17	101
	Davon sofort beziehbar .	5	—	1	2	1	—	—	9	39	3	25	17	93
IV	Übertrag vom Vormonat	5	3	15	27	10	12	6	78	32	1	72	9	192
	Neu angemeldet	5	8	17	9	5	1	2	47	3	3	29	7	89
	Abgemeldet	5	10	28	22	8	5	2	80	10	4	60	10	164
	Vom W'nachweis vermiet.	3	8	23	11	3	2	1	51	2	2	.	.	55
	Rest am Ende d. Mts. .	5	1	4	14	7	8	6	45	25	—	41	6	117
	Davon sofort beziehbar .	5	1	2	12	6	7	5	38	23	—	41	6	108
V	Übertrag vom Vormonat	1	3	8	13	24	16	8	73	32	2	65	7	179
	Neu angemeldet	2	1	11	9	5	10	2	40	15	1	30	5	91
	Abgemeldet	2	4	18	15	11	8	4	62	8	1	48	5	124
	Vom W'nachweis vermiet.	1	2	9	8	6	2	1	29	4	—	.	.	33
	Rest am Ende d. Mts. .	1	—	1	7	18	18	6	51	39	2	47	7	146
	Davon sofort beziehbar .	1	—	1	4	14	10	4	34	35	2	47	7	125
Stadt	Übertrag vom Vormonat	11	15	32	61	45	34	17	215	241	21	208	28	713
	Neu angemeldet	21	23	57	44	26	14	6	191	56	7	125	32	411
	Abgemeldet	21	35	79	71	29	17	7	259	90	18	186	26	579
	Vom W'nachweis vermiet.	16	25	59	43	15	5	2	165	25	5	.	.	195
	Rest am Ende d. Mts. .	11	3	10	34	42	31	16	147	207	10	147	34	545
	Davon sofort beziehbar .	11	3	4	23	26	20	12	99	184	6	147	34	470
Sept. 1907	Übertrag vom Vormonat	1	5	11	34	34	21	16	122	138	10	.	.	270
	Neu angemeldet	10	29	25	29	25	20	7	145	49	2	.	.	196
	Abgemeldet	9	28	31	47	33	14	7	169	43	6	.	.	218
	Vom W'nachweis vermiet.	6	19	24	33	16	6	—	104	22	1	.	.	127
	Rest am Ende d. Mts. .	2	6	5	16	26	27	16	98	144	6	.	.	248
	Davon sofort beziehbar .	2	4	1	6	17	18	13	61	119	4	.	.	184

Tab. 26. Handänderungen von Liegenschaften nach Stadtkreisen.

Liegenschaften		I	II	III	IV	V	Stadt
a. Sämtliche Handänderungen.							
Anzahl	bebaut . . .	11	10	57	14	22	114
	unbebaut . . .	—	2	(i) 14	15	(i) 9	(z) 40
	zusammen	11	12	(i) 71	29	(i) 31	(z) 154
Fläche, m ²	bebaut . . .	2,252	63,392	24,912	6,709	10,744	108,010
	unbebaut . . .	—	34,858	12,413	103,766	14,492	165,529
	zusammen	2,252	98,250	37,325	110,475	25,236	273,539
Umsatz- summe, Fr.	bebaut . . .	1,973,300	1,519,000	4,070,005	1,105,500	1,600,200	10,268,005
	unbebaut . . .	—	197,500	399,991	699,028	399,642	1,696,161
	zusammen	1,973,300	1,716,500	4,469,996	1,804,528	1,999,842	11,964,166

b. Handänderungen durch freihändigen Verkauf.

Anzahl	bebaut . . .	10	10	55	11	20	106
	unbebaut . . .	—	2	11	13	6	32
	zusammen	10	12	66	24	26	138
Fläche, m ²	bebaut . . .	2,090	63,392	24,366	5,220	9,819	104,887
	unbebaut . . .	—	34,858	12,353	102,674	7,840	157,725
	zusammen	2,090	98,250	36,719	107,894	17,659	262,612
Umsatz- summe, Fr.	bebaut . . .	1,955,800	1,519,000	3,893,405	876,000	1,383,200	9,627,405
	unbebaut . . .	—	197,500	399,715	678,486	396,528	1,672,229
	zusammen	1,955,800	1,716,500	4,293,120	1,554,486	1,779,728	11,299,634

Die (in den Hauptzahlen inbegriffenen) Zahlen in Klammern bedeuten Fälle ohne Angabe der Umsatzsumme.

Tab. 27.

Strassenbahn- und Seilbahnverkehr.

Bezeichnung der Bahn		Be- triebs- länge, km	Geleistete Wagen- Kilometer	Zahl der beförderten Personen	Betriebseinnahmen		
					im ganzen Fr.	Wagen- Kilometer Cts.	pro Bahn- Kilometer Fr.
Städtische Strassenbahn	Septbr. 1908*	29,36	492,698	2,113,925	257,917	52,3	8,785
	" 1907	28,66	448,832	1,927,708	236,943	52,8	8,266
Albisgütli-Bahn	" 1908	1,16	5,884	15,720	3,017	51,3	2,601
	" 1907	"	5,312	13,298	2,604	49,0	2,329
Strassenb. Zch.- Örlikon-Seebach	" 1908†	9,33	67,545	269,984	33,047	48,9	3,542
	" 1907	7,59	63,632	242,135	31,058	48,8	4,092
Strassenbahn Zürich-Höngg	" 1908	3,01	8,934	36,584	4,747	53,1	1,575
	" 1907	"	8,256	28,853	4,086	48,9	1,345
Limmattal- Strassenbahn	" 1908	12,01	24,768	58,782	9,501	38,4	709
	" 1907	"	27,773	72,469	9,904	35,7	768
Dolderbahn (Seil- u. Strassenbahn)	" 1908	1,44	.	29,350	6,440	.	4,472
	" 1907	"	.	31,212	7,095	.	4,927
Seilbahn Rigiviertel	" 1908	0,284	.	20,054	1,903	.	6,701
	" 1907	"	.	22,929	2,041	.	7,187
Seilbahn Polytechnikum	" 1908	0,163	.	43,803	2,982	.	18,294
	" 1907	"	.	42,491	2,872	.	17,620

* Eröffnung der Strecke Hardstrasse-Nordbrücke 0,70 km am 1. August 1908.

† Eröffnung der Strecke Seebach-Glattbrugg 1,74 km am 29. August 1908.

Monats-Berichte

des

Statistischen Amtes der Stadt Zürich.

16. Jahrgang. No. 10

Oktober

1908.

Inhalt:

Meteorologisches	Tab. 1	Zu- und Wegzüge	Tab. 19—22
Bewegung u. Stand der Bevölk.	„ 2—3	Städtisches Arbeitsamt	„ 23
Eheschliessungen	„ 4—6	Private Stellenvermittlung	„ 24
Geburten	„ 7—9	Städtischer Wohnungsnachweis	„ 25
Sterbefälle u. Verhältniszahlen	„ 10—16	Handänderungen v. Liegenschaften	Tab. 26
Umzüge und Fremdenverkehr	„ 17—18	Strassenbahn- und Seilbahnverkehr	„ 27

Meteorologisches.

Tab. 1. Mitgeteilt von der Schweiz. Meteorolog. Zentralanstalt Zürich.

Tag	Temperatur in C°					Baro- meter- stand, Mittel	Relat. Feuch- tigkeit, Mittel	Nieder- schlags- höhe, mm	Sonnen- schein- dauer, Stunden	Bemerkungen
	mitteleurop. Zeit			Tages- mittel	Abweich. v. Nor- mal- stand					
	mor- gens 7 ¹ / ₂ h.	mit- tags 1 ¹ / ₂ h.	abends 9 ¹ / ₂ h.							
1	9.0	21.4	13.2	14.5	3.0	724.8	76.7	.	10.0	.
2	8.6	19.4	12.5	13.5	2.2	724.9	83.7	.	5.7	.
3	11.3	20.6	12.4	14.8	3.7	725.8	84.3	0.2	4.3	≡ a
4	10.2	23.0	13.2	15.5	4.5	726.5	84.3	0.1	7.0	≡ I
5	8.8	23.0	12.6	14.8	4.0	724.1	81.3	.	9.4	≡ I
6	11.2	15.8	9.6	12.2	1.6	724.1	82.0	.	6.0	.
7	9.5	20.9	12.0	14.1	3.7	726.6	79.0	.	7.8	.
8	7.2	20.9	12.4	13.5	3.3	726.8	84.7	0.1	8.6	≡ ⁰ I
9	8.7	19.5	11.2	13.1	3.1	723.2	85.7	0.2	6.8	≡ a
10	8.3	21.2	12.0	13.8	3.9	722.5	78.3	0.1	7.0	≡ a
11	9.3	19.1	13.2	13.9	4.2	725.9	80.3	.	9.0	.
12	11.6	15.8	8.4	11.9	2.4	723.6	84.3	0.1	6.3	.
13	6.6	17.8	10.6	11.7	2.4	723.5	84.0	.	6.9	≡ a
14	8.6	20.0	9.6	12.7	3.6	722.4	79.3	.	9.4	.
15	6.8	18.7	10.4	12.0	3.0	721.1	81.3	.	7.8	≡ a
16	7.1	17.4	10.5	11.7	2.9	720.5	84.0	.	4.3	≡ a
17	6.0	19.4	10.5	12.0	3.4	721.5	81.3	.	7.0	≡ a
18	10.3	15.9	11.2	12.5	4.0	721.8	84.7	7.2	3.1	⊙ a
19	9.6	9.4	6.0	8.3	0.0	721.8	86.7	0.1	.	.
20	1.9	3.1	2.1	2.4	-5.7	721.5	83.0	.	.	.
21	0.0	3.2	0.3	1.2	-6.7	721.4	87.3	.	.	.
22	-2.0	4.0	-0.4	0.5	-7.2	722.5	66.7	.	4.3	.
23	-2.6	-0.4	-2.8	-1.9	-9.4	722.1	81.0	.	.	.
24	-2.2	3.0	0.2	0.3	-7.0	718.4	77.7	3.5	1.8	⊙ p
25	0.4	1.4	1.4	1.1	-6.0	714.1	94.3	.	.	⊙ ⁰ I
26	0.4	5.7	2.3	2.8	-4.2	719.5	88.0	.	1.9	⊙ ⁰ a, III
27	-1.2	11.9	5.3	5.3	-1.5	724.2	83.0	.	5.3	≡ a
28	0.0	13.0	4.8	5.9	-0.7	729.2	85.7	.	6.6	≡ ² a
29	2.2	10.0	3.5	5.2	-1.2	726.9	89.7	.	4.0	≡ ² a
30	2.0	4.7	3.5	3.4	-2.8	724.3	96.7	0.1	.	≡ a, III, ⊙ ⁰ p
31	2.6	5.4	3.0	3.7	-2.4	724.6	95.3	0.2	2.1	≡ a, ⊙ ⁰ p
Mittel	5.5	13.7	7.6	8.9	0.1	723.2	83.7	11.9	152.1	.

Zeichenerklärung: a = Vormittags, p = Nachmittags, I = Vorm. früh, II = Mittags, III = Abends,
n = Nachts, ⊙ = Regen, * = Schnee, ⚡ = Gewitter, △ = Hagel, ≡ = Nebel. ⁰ schwach, ² sehr stark.

Tab. 2. **Bewegung der Wohnbevölkerung nach Heimatsgruppen.**

Elemente der Bewegung	Städtzürcher			Übrige Zürcher			Übrige Schweizer		
	m.	w.	zus.	m.	w.	zus.	m.	w.	zus.
Bestand Anfang Oktober	16974	19963	36937	13206	15700	28906	26397	28401	54798
Lebendgeborene	11	13	24	28	28	56	65	54	119
Gestorbene	36	31	67	15	15	30	31	19	50
Geburtenüberschuss	-25	-18	-43	13	13	26	34	35	69
Zugezogene	144	93	237	289	323	612	986	787	1773
Weggezogene	144	108	252	236	219	455	609	536	1145
Mehr-Zu-oder-Wegzug (-)	—	-15	-15	53	104	157	377	251	628
Geb.+Wandrgs.-Überschuss	-25	-33	-58	66	117	183	411	286	697
Zuwachs (Einbürgerung od. Abgang durch Eheschliessung. Legitimation)	73	90	163	-30	-44	-74	-10	-20	-30
	—	21	21	—	13	13	—	-24	-24
	1	—	1	1	—	1	-2	—	-2
Zu- oder Abnahme (-)	49	78	127	37	86	123	399	242	641
Bestand Ende Oktober	17023	20041	37064	13243	15786	29029	26796	28643	55439

Elemente der Bewegung	Schweizerbürger überhaupt			Deutsche			Österreich-Ungarn		
	m.	w.	zus.	m.	w.	zus.	m.	w.	zus.
Bestand Anfang Oktober	56577	64064	120641	17514	19802	37316	3968	3284	7252
Lebendgeborene	104	95	199	39	38	77	10	8	18
Gestorbene	82	65	147	14	17	31	3	1	4
Geburtenüberschuss	22	30	52	25	21	46	7	7	14
Zugezogene	1419	1203	2622	766	677	1443	296	147	443
Weggezogene	989	863	1852	645	528	1173	193	85	278
Mehr-Zu-oder-Wegzug (-)	430	340	770	121	149	270	103	62	165
Geb.+Wandrgs.-Überschuss	452	370	822	146	170	316	110	69	179
Zuwachs (Einbürgerung od. Abgang durch Eheschliessung. Legitimation)	33	26	59	-20	-13	-33	-6	-5	-11
	—	10	10	—	-15	-15	—	—	—
	—	—	—	-1	-1	-2	-1	1	—
Zu- oder Abnahme (-)	485	406	891	125	141	266	103	65	168
Bestand Ende Oktober	57062	64470	121532	17639	19943	37582	4071	3349	7420

Elemente der Bewegung	Italiener			Übrige Ausländer			Ausländer überh.		
	m.	w.	zus.	m.	w.	zus.	m.	w.	zus.
Bestand Anfang Oktober	7113	3259	10372	2528	1976	4504	31123	28321	59444
Lebendgeborene	17	14	31	5	5	10	71	65	136
Gestorbene	10	6	16	2	2	4	29	26	55
Geburtenüberschuss	7	8	15	3	3	6	42	39	81
Zugezogene	268	83	351	349	267	616	1679	1174	2853
Weggezogene	690	115	805	178	80	258	1706	808	2514
Mehr-Zu-oder-Wegzug (-)	-422	-32	-454	171	187	358	-27	366	339
Geb.+Wandrgs.-Überschuss	-415	-24	-439	174	190	364	15	405	420
Zuwachs (Einbürgerung od. Abgang durch Eheschliessung. Legitimation)	-2	-4	-6	-5	-4	-9	-33	-26	-59
	—	3	3	—	2	2	—	-10	-10
	1	—	1	1	—	1	—	—	—
Zu- oder Abnahme (-)	-416	-25	-441	170	188	358	-18	369	351
Bestand Ende Oktober	6697	3234	9931	2698	2164	4862	31105	28690	59795

Die Differenz zwischen der Summe der Schweizerbürger und Ausländer und der Gesamtbevölkerung (vgl. Tab. 3 und 19) rührt her von Sterbefällen mit unbekannter Heimat.

Tab. 3. **Stand der Wohnbevölkerung nach Stadtkreisen.**

Zeitpunkt	I	II	III	IV	V	Stadt
Zählung am 1. XII. 1900 . . .	25,920	13,440	58,901	17,344	35,098	150,703
Berechnung auf 1. I. 1908 . . .	25,067	15,692	72,733	22,809	41,136	177,437
" " 30. IX. 1908 . . .	24,904	15,853	74,147	23,747	41,410	180,061
" " 31. X. 1908 . . .	24,914	15,963	74,204	24,322	41,900	181,903

Tab. 4. **Die Eheschliessenden nach dem Trauungs- und Wohnort.**

Monat	In Zürich					Auswärts					Total		Eheschliessungen auf 1000 Einwohner
	geschlossene Ehen nach d. Wohnort d. Eheschliessenden										Mann	Frau	
	Beide in Zürich	Mann in Zürich Frau auswärts	Frau in Zürich Mann auswärts	Beide auswärts	Zusammen in Zürich geschlossene Ehen	Beide in Zürich	Mann in Zürich Frau auswärts	Frau in Zürich Mann auswärts	Zusammen auswärts geschlossene Ehen	wohnhaft in Zürich			
Oktober . . .	244	40	30	6	320	2	37	17	56	323	293	21,38	
Okt. 1907 . . .	198	40	15	7	260	7	40	18	65	285	238	19,20	

Tab. 5. **Die Eheschliessenden nach der Heimat.**

Heimat des Mannes	Heimat der Frau									Total Männer
	Stadt Zürich	Übriger Kan- ton Zürich	Übrige Schweiz	Schweiz überhaupt	Deutsches Reich	Österreich- Ungarn	Italien	Übriges Ausland	Ausland überhaupt	
Stadt Zürich	15	10	24	49	12	1	—	—	13	62
Übriger Kanton Zürich	12	22	22	56	9	1	—	—	10	66
Übrige Schweiz	8	16	68	92	14	2	1	—	17	109
Schweiz	35	48	114	197	35	4	1	—	40	237
Deutsches Reich	6	4	15	25	35	—	—	1	36	61
Österreich-Ungarn	—	—	1	1	4	3	—	—	7	8
Italien	—	—	2	2	1	1	8	—	10	12
Übriges Ausland	—	1	1	2	1	—	—	2	3	5
Ausland	6	5	19	30	41	4	8	3	56	86
Total Frauen	41	53	133	227	76	8	9	3	96	323

Tab. 6. **Die Eheschliessenden nach dem Familienstand.**

Familienstand des Mannes	Familienstand der Frau			Total Männer
	ledig	verwitwet	geschieden	
ledig	279	9	8	296
verwitwet	14	1	2	17
geschieden	9	—	1	10
Total Frauen	302	10	11	323

Tab. 7—8.

Die Geborenen.

Stadtkreise	Lebendgeborene							Totgeborene						Geborene überhaupt
	ehelich		unehelich		überhaupt			ehelich		unehelich		überhaupt		
	m.	w.	m.	w.	m.	w.	zus.	m.	w.	m.	w.	zus.		

Tab. 7.

a. In Zürich Geborene überhaupt.

Stadtkreis I	13	15	4	6	17	21	38	—	1	—	—	—	1	1	39
" II	10	9	1	1	11	10	21	—	1	—	—	—	1	1	22
" III	74	68	19	16	93	84	177	2	5	—	—	—	2	5	7
" IV	52	43	6	1	58	44	102	2	1	—	—	—	2	1	3
" V	31	28	—	3	31	31	62	—	—	—	—	—	—	—	62
Ganze Stadt	180	163	30	27	210	190	400	4	8	—	—	—	4	8	12
Oktober 1907	160	159	23	31	183	190	373	5	7	2	—	—	7	7	14

b. In der Wohnbevölkerung Geborene.

Stadtkreis I	14	14	4	6	18	20	38	—	1	—	—	—	1	1	39
" II	10	9	1	1	11	10	21	—	1	—	—	—	1	1	22
" III	75	69	19	16	94	85	179	2	5	—	—	—	2	5	7
" IV	28	21	4	—	32	21	53	—	1	—	—	—	1	1	54
" V	20	22	—	2	20	24	44	—	—	—	—	—	—	—	44
Ganze Stadt	147	135	28	25	175	160	335	2	8	—	—	—	2	8	10
Oktober 1907	128	140	20	27	148	167	315	4	4	2	—	—	6	4	10

c. In Zürich geborene Ortsfremde.

Stadtkreis I	—	1	—	—	—	1	1	—	—	—	—	—	—	—	1
" II	—	—	—	—	—	—	—	—	—	—	—	—	—	—	—
" III	—	—	—	—	—	—	—	—	—	—	—	—	—	—	—
" IV	24	22	2	1	26	23	49	2	—	—	—	—	2	—	2
" V	11	6	—	1	11	7	18	—	—	—	—	—	—	—	18
Ganze Stadt	35	29	2	2	37	31	68	2	—	—	—	—	2	—	2
Oktober 1907	33	21	3	4	36	25	61	1	3	—	—	—	1	3	4

d. Von der Wohnbevölkerung auswärts Geborene.

Ganze Stadt	2	1	—	—	2	1	3	—	—	—	—	—	—	—	3
Oktober 1907	1	2	—	—	1	3	4	—	—	—	—	—	—	—	4

Tab. 8.

a. In der Wohnbevölkerung geborene Schweizerbürger.

Stadtkreis I	8	8	3	5	11	13	24	—	—	—	—	—	—	—	24
" II	8	6	1	1	9	7	16	—	—	—	—	—	—	—	16
" III	36	43	11	5	47	48	95	1	4	—	—	—	1	4	5
" IV	23	12	1	—	24	12	36	—	1	—	—	—	—	1	1
" V	13	14	—	1	13	15	28	—	—	—	—	—	—	—	28
Ganze Stadt	88	83	16	12	104	95	199	1	5	—	—	—	1	5	6
Oktober 1907	82	81	8	13	90	94	184	2	3	—	—	—	2	3	5

b. In der Wohnbevölkerung geborene Ausländer.

Stadtkreis I	6	6	1	1	7	7	14	—	1	—	—	—	1	1	15
" II	2	3	—	—	2	3	5	—	1	—	—	—	1	1	6
" III	39	26	8	11	47	37	84	1	1	—	—	—	1	1	2
" IV	5	9	3	—	8	9	17	—	—	—	—	—	—	—	17
" V	7	8	—	1	7	9	16	—	—	—	—	—	—	—	16
Ganze Stadt	59	52	12	13	71	65	136	1	3	—	—	—	1	3	4
Oktober 1907	46	59	12	14	58	73	131	2	1	2	—	—	4	1	5

Tab. 12. In Anstalten Gestorbene nach ihrem frühern Wohnort.

Früherer Wohnort der Gestorbenen	Kantons- spital		Kant. Frauen- klinik		Irrenheil- anstalt Burghölzli		Kranken- asyl Neu- münster		Schwestern- haus zum Roten Kreuz		Theo- dosianum	
	m.	w.	m.	w.	m.	w.	m.	w.	m.	w.	m.	w.
Stadt Zürich . . .	15	7	5	3	—	1	4	3	1	—	—	1
Auswärts	9	4	1	1	—	1	2	2	1	—	2	3
Zusammen	24	11	6	4	—	2	6	5	2	—	2	4

Früherer Wohnort der Gestorbenen	Kinder- spital Hot- tingen		Schweiz. Pfeger- innen- schule		Städt. Not- kranken- stube		Andere öffentl. Anstalten		Privat- An- stalten		Total in Anstalten Gestorbene		
	m.	w.	m.	w.	m.	w.	m.	w.	m.	w.	m.	w.	zus.
Stadt Zürich . . .	3	—	—	—	—	1	2	2	—	2	30	20	50
Auswärts	3	4	—	1	—	—	—	—	1	1	19	17	36
Zusammen	6	4	—	1	—	1	2	2	1	3	49	37	86

Tab. 13. Die Gestorbenen nach Todesursachen und Stadtkreisen.

Todesursachen	In der Wohnbevölkerung Gestorbene									Orts- fremde	Aus- wärts		
	nach Stadtkreisen					Ganze Stadt			1907				
	I	II	III	IV	V	m.	w.	zus.		Gestorbene			
										m.	w.	m.	w.
Masern	—	—	—	—	—	—	—	—	—	1	—	—	—
Scharlach	—	1	1	—	—	—	2	2	1	—	—	—	—
Diphtherie und Croup	—	—	1	—	—	1	—	1	2	—	1	—	—
Keuchhusten	—	1	—	—	—	—	1	1	—	—	—	—	—
Rotlauf	—	—	—	—	—	—	—	—	—	—	—	—	—
Unterleibstypus	—	—	—	—	—	—	—	—	—	—	—	—	—
Kindbettfieber	—	—	—	—	—	—	—	—	—	—	—	—	—
Influenza	—	—	2	—	—	1	1	2	—	—	—	—	—
Croupöse Lungenentzündg.	1	—	9	1	—	6	5	11	2	—	1	—	—
Tuberkulose der Lungen	—	2	7	1	10	11	9	20	18	2	2	1	—
„ „ Hirnhaut	—	—	1	2	2	4	1	5	3	—	—	1	—
„ „ and. Organe	—	1	1	2	—	2	2	4	1	—	1	—	—
Andere übertragbare Krankheiten	—	1	3	1	—	5	—	5	2	1	—	—	—
Krankh. d. Verdauungsorg.	2	1	10	2	6	16	5	21	27	5	1	—	—
darunter Brechdurchfall	1	1	6	1	2	8	3	11	19	2	1	—	—
Krankh. d. Atmungsorgane	1	1	4	—	1	5	2	7	5	—	1	—	—
Krankh. d. Kreislauforgane	9	5	12	8	12	22	24	46	29	3	2	1	2
Hirnschlag	3	1	1	1	—	3	3	6	4	—	—	—	2
Krebs	3	1	1	2	9	7	9	16	20	5	5	—	—
Lebensschwäche	—	1	4	—	—	3	2	5	4	—	—	—	—
Altersschwäche	1	—	2	1	4	1	7	8	6	—	—	—	—
Unfall	1	—	1	—	1	3	—	3	6	1	—	—	—
Selbstmord	—	2	1	—	1	4	—	4	8	—	—	1	—
Fremde strafbare Handlg.	1	—	—	—	—	—	1	1	1	—	—	—	—
Andere Todesursachen	2	3	15	6	8	17	17	34	43	2	3	2	—
Zusammen	24	21	76	27	54	111	91	202	19	17	6	8	
Oktober 1907	23	12	91	17	40	100	83	183	183	12	7	8	3

Tab. 14.

Die Gestorbenen nach dem Alter.

Altersjahre	In der Wohnbevölkerung Gestorbene nach											Auswärts Gestorbene	Ortsfremde Gestorbene	
	Stadtkreisen					Ganze Stadt	Heimat			Geburtsort				
	I	II	III	IV	V		Schweiz	Ausland	unbekannt	Stadt Zürich	auswärts			unbekannt
0—1 im ganzen	1	2	26	8	7	44	23	21	—	44	—	—	1	7
davon unehelich	—	—	8	2	—	10	3	7	—	10	—	—	—	2
1—5	—	1	5	—	1	7	3	4	—	7	—	—	—	2
5—15	—	1	4	1	2	8	4	4	—	8	—	—	1	—
15—20	—	—	1	1	—	2	2	—	—	—	2	—	—	2
20—30	2	1	3	2	1	9	3	6	—	4	5	—	2	2
30—40	1	1	4	2	6	14	13	1	—	3	11	—	1	1
40—50	1	3	9	—	6	19	13	6	—	4	15	—	2	5
50—60	3	4	6	2	7	22	17	5	—	4	18	—	3	12
60—70	7	3	8	4	10	32	29	3	—	3	29	—	1	3
70—80	8	3	9	4	10	34	30	4	—	10	24	—	2	2
über 80	1	2	1	3	4	11	10	1	—	4	7	—	1	—
unbekannt	—	—	—	—	—	—	—	—	—	—	—	—	—	—
Zusammen	24	21	76	27	54	202	147	55	—	91	111	—	14	36

Die Gestorbenen (in der Wohnbev.) nach Todesursachen und Alter.

Tab. 15.

Todesursachen	0	1	2	5	10	15	20	30	40	50	60	70	über	unbekannt
	bis 1	bis 2	bis 5	bis 10	bis 15	bis 20	bis 30	bis 40	bis 50	bis 60	bis 70	bis 80	80 J.	
Masern	—	—	—	—	—	—	—	—	—	—	—	—	—	—
Scharlach	—	—	—	2	—	—	—	—	—	—	—	—	—	—
Diphtherie und Croup	—	—	1	—	—	—	—	—	—	—	—	—	—	—
Keuchhusten	—	1	—	—	—	—	—	—	—	—	—	—	—	—
Rotlauf	—	—	—	—	—	—	—	—	—	—	—	—	—	—
Unterleibstypus	—	—	—	—	—	—	—	—	—	—	—	—	—	—
Kindbettfieber	—	—	—	—	—	—	—	—	—	—	—	—	—	—
Influenza	1	—	—	—	—	—	—	—	—	1	—	—	—	—
Croupöse Lungenentzündung	5	2	—	1	—	—	—	—	2	—	—	1	—	—
Tuberkulose der Lungen	—	—	—	—	—	1	2	9	2	2	3	1	—	—
" " Hirnhaut	—	1	1	1	1	—	1	—	—	—	—	—	—	—
" " and. Organe	—	—	—	—	1	1	1	—	—	—	—	—	—	—
Anderer übertragb. Krankheiten	1	—	—	1	—	—	—	—	2	—	—	1	—	—
Krankh. der Verdauungsorgane	11	—	—	—	—	—	—	2	2	3	2	1	—	—
darunter Brechdurchfall	11	—	—	—	—	—	—	—	—	—	—	—	—	—
Krankh. der Atmungsorgane	4	—	—	—	—	—	—	—	—	—	1	2	—	—
Krankh. der Kreislauforgane	—	—	—	—	—	—	—	2	1	6	16	18	3	—
Hirschlag	—	—	—	—	—	—	—	—	—	1	3	2	—	—
Krebs	—	—	—	—	—	—	—	—	4	4	5	2	1	—
Lebensschwäche	—	5	—	—	—	—	—	—	—	—	—	—	—	—
Altersschwäche	—	—	—	—	—	—	—	—	—	—	—	3	5	—
Unfall	—	—	—	—	—	—	2	—	—	—	—	1	—	—
Selbstmord	—	—	—	—	—	—	—	—	1	2	1	—	—	—
Fremde strafbare Handlung	—	—	—	—	—	—	1	—	—	—	—	—	—	—
Anderer Todesursachen	17	—	1	1	—	—	2	—	5	3	1	2	2	—
Zusammen	44	4	3	6	2	2	9	14	19	22	32	34	11	—
Oktober 1907	45	7	—	6	1	5	9	15	16	23	28	22	6	—

Verhältniszahlen zur Bevölkerungsbewegung.

Tab. 16. (Auf 1000 der Wohnbevölkerung und auf das Jahr berechnet.)

Vorgang	Januar	Februar	März	April	Mai	Juni	Juli	August	Septembr.	Oktober	November	Dezember	Jahr
Eheschliessungen im Vorjahr	4,62 6,05	6,46 4,59	9,34 6,37	16,81 15,77	14,11 11,22	8,58 8,35	9,92 8,90	9,30 8,90	9,06 9,53	21,88 19,20	.	.	9,61
Geburten im Vorjahr	25,59 24,48	24,68 24,05	26,39 24,03	24,05 24,20	24,82 23,07	25,20 22,61	23,77 24,86	24,39 24,00	21,86 23,81	22,17 21,22	.	.	23,25
Sterbefälle im Vorjahr	15,07 13,70	15,02 15,64	16,51 17,04	16,15 15,77	11,58 12,38	10,70 12,70	12,25 10,05	11,10 12,37	10,26 10,27	13,37 12,33	.	.	12,74
Geburtenüberschuss im Vorjahr	10,52 10,78	9,66 8,11	9,88 6,99	7,90 8,43	13,24 10,69	14,50 9,92	11,52 14,82	13,29 11,63	11,60 13,55	8,80 8,89	.	.	10,51

Tab. 17.

Der Wohnungswechsel nach Stadtkreisen.

Es zogen Personen aus dem Stadtkreise	Es zogen Personen nach dem Stadtkreise					Total Personen			Umgezog. Familien	
	I	II	III	IV	V	über- haupt	davon mnl. weibl.	An- zahl	Per- sonen	
I	1132	105	467	191	396	2291	1138	1153	345	1098
II	70	372	122	50	79	693	326	367	124	389
III	325	114	5538	387	266	6630	3648	2982	1317	4218
IV	126	40	284	1334	209	1993	1061	932	399	1273
V	292	91	231	229	1763	2606	1403	1203	442	1416
Total Personen	1945	722	6642	2191	2713	14213	7576	6637	2627	8394
davon } männlich	972	342	3658	1161	1443	.	7576	.	.	4114
weiblich	973	380	2984	1030	1270	.	.	6637	.	4280
Umgezogene } Anzahl . .	263	125	1314	462	463	.	.	.	2627	.
Familien } Personen . .	844	394	4198	1478	1480	8394	4114	4280	.	8394
Mehrgezogen, Personen	—	29	12	198	107
Mehrweggezogen, Personen	346	—	—	—	—

Tab. 18.

Der Fremdenverkehr.

Herkunftsländer	Abgestiegen im Stadtkreis					Total Fremde	davon abgestiegen in		
	I	II	III	IV	V		Gast- höfen	Pensi- onen	Her- bergen
Schweiz	11500	117	2110	87	374	14188	12881	192	1115
Deutschland	6909	21	509	34	184	7657	6972	75	610
Österreich-Ungarn	1225	—	140	4	40	1409	1192	10	207
Italien	831	3	375	8	20	1237	1107	9	121
Frankreich	792	5	11	25	17	850	822	15	13
Grossbritannien	290	—	3	—	23	316	290	26	—
Russland	354	5	39	17	40	455	422	28	5
Belgien und Holland	206	—	3	—	12	221	203	10	8
Spanien und Portugal	146	—	1	—	2	149	147	2	—
Amerika	304	4	—	—	33	341	324	17	—
Übrige Länder	408	1	7	16	25	457	381	19	57
Zusammen	22965	156	3198	191	770	27280	24741	403	2136
Oktober 1907	22232	194	3308	171	737	26642	.	.	.

Tab. 19. Zu- und Wegzug nach Stadtkreisen und Bevölkerungsbilanz.*

Meldungen bei der Einwohnerkontrolle		I	II	III	IV	V	Ganze Stadt	Oktober 1907	
Von auswärts zugezogene Personen	m. . .	626	157	1060	528	727	3098	3329	
	w. . .	574	192	593	401	617	2377	2424	
	zus.	1200	349	1653	929	1344	5475	5753	
darunter waren:									
1. Einzelpersonen	m. . .	536	112	825	433	604	2510	2801	
	w. . .	460	141	347	289	486	1723	1770	
	zus.	996	253	1172	722	1090	4233	4571	
2. Familien.	über- haupt	Anzahl . . .	64	30	146	61	83	384	386
	Aus- länder	Anzahl . . .	204	96	481	207	254	1242	1182
	Personen	Anzahl . . .	28	9	71	27	38	173	188
3. Schweizerbürger	Personen	95	30	227	92	114	558	554	
4. Ausländer	Personen	579	188	807	441	607	2622	2706	
	Personen	621	161	846	488	737	2853	3047	
Nach auswärts weggezogene Personen	m. . .	480	139	1201	354	521	2695	2563	
	w. . .	378	129	510	224	430	1671	1595	
	zus.	858	268	1711	578	951	4366	4158	
darunter waren:									
1. Einzelpersonen	m. . .	422	108	955	254	439	2178	2090	
	w. . .	312	97	273	136	336	1154	1073	
	zus.	734	205	1228	390	775	3332	3163	
2. Familien.	über- haupt	Anzahl . . .	37	18	139	48	55	297	297
	Aus- länder	Anzahl . . .	124	63	483	188	176	1034	995
	Personen	Anzahl . . .	23	7	88	23	36	177	140
3. Schweizerbürger	Personen	71	18	288	75	104	556	440	
4. Ausländer	Personen	381	149	613	279	430	1852	1867	
	Personen	477	119	1098	299	521	2514	2291	
Rechnungsmässiger Mehrzu- od. Mehr- wegzug (-), Personen	m. . .	146	18	-141	174	206	403	766	
	w. . .	196	63	83	177	187	706	829	
	zus.	342	81	-58	351	393	1109	1595	
	Schw.	198	39	194	162	177	770	839	
	Ausl.	144	42	-252	189	216	339	756	
Mehr-Zu- od. -Wegzug (-) durch Wohnungs- wechsel, Personen	m. . .	-166	16	10	100	40	—	—	
	w. . .	-180	13	2	98	67	—	—	
	zus.	-346	29	12	198	107	—	—	
Geburtenüberschuss in der Wohnbevölkerung	m. . .	5	1	53	15	-10	64	48	
	w. . .	9	-1	50	11	—	69	84	
	zus.	14	—	103	26	-10	133	132	
	Schw.	5	-2	46	14	-11	52	59	
	Ausl.	9	2	57	12	1	81	73	
Zu- oder Abnahme(-) der Wohnbevölkerung	m. . .	-15	35	-78	289	236	467	814	
	w. . .	25	75	135	286	254	775	913	
	zus.	10	110	57	575	490	1242	1727	
Rechnungsmässiger Stand der Wohnbevölkerung am 31. Oktober 1908	m. . .	11539	7028	38765	11736	19081	88149	86883	
	w. . .	13375	8935	35439	12586	22819	93154	91223	
	zus.	24914	15963	74204	24322	41900	181303	178106	
Wohnbev. am 31. Oktober 1907		24973	15673	73602	22663	41195	178106	—	

* vgl. auch Tab. 2.

Tab. 20.

Die Zugezogenen nach Berufsgruppen.

Berufsgruppen	Schweizer				Ausländer				Zusammen			
	Selbst-tätige		Ange-hörige im ganzen		Selbst-tätige		Ange-hörige im ganzen		Selbst-tätige		Ange-hörige im ganzen	
	m.	w.			m.	w.			m.	w.		
Urproduktion S	1	—	—	1	1	—	2	3	2	—	2	4
A	28	1	2	31	30	2	5	37	58	3	7	68
Nahrungs- u. Genussmittel S	1	—	—	1	2	—	2	4	3	—	2	5
A	55	—	4	59	72	1	2	75	127	1	6	134
Kleidung und Putz S	1	13	5	19	7	15	37	59	8	28	42	78
A	20	77	2	99	103	41	14	158	123	118	16	257
Industrie der Steine und S	—	—	1	1	—	—	—	—	—	—	1	1
Erden A	6	—	11	17	15	—	9	24	21	—	20	41
Baugewerbe S	1	—	3	4	1	—	—	1	2	—	3	5
Techn. Ang. A	11	—	3	14	8	—	7	15	19	—	10	29
A	67	—	28	95	178	—	61	239	245	—	89	334
Holzbearbeitung S	—	—	—	—	—	—	—	—	—	—	—	—
A	29	—	8	37	50	—	21	71	79	—	29	108
Metallbearbeit., Maschinen, S	1	—	3	4	—	—	—	—	1	—	3	4
Instrumente, Apparate A	140	—	55	195	109	—	51	160	249	—	106	355
Textilindustrie S	—	—	—	—	—	—	—	—	—	—	—	—
A	10	17	8	35	14	12	10	36	24	29	18	71
Papier und Leder S	—	—	—	—	—	—	—	—	—	—	—	—
A	15	3	5	23	37	1	—	38	52	4	5	61
Chemische Gewerbe . . . S	—	—	—	—	—	—	—	—	—	—	—	—
A	—	—	—	—	—	—	—	—	—	—	—	—
Vervielfältigungsgewerbe S	—	—	—	—	—	—	1	1	—	—	1	1
A	17	3	13	33	14	1	7	22	31	4	20	55
Künstlerische Berufe . . S	—	—	—	—	—	3	—	3	—	3	—	3
(ohne Musik und Theater) A	9	—	4	13	11	—	5	16	20	—	9	29
Techn. Ang. i. d. Ind. (ohne Bau) S	19	—	14	33	9	—	4	13	28	—	18	46
Handel, Bank- u. Versw. S	56	2	69	127	42	2	33	77	98	4	102	204
Hausierhandel S	—	—	—	—	4	1	1	6	4	1	1	6
Kaufm. Ang. (Bur.- u. Ladenpers., Rsd.) S	99	76	42	217	62	32	15	109	161	108	57	326
Anderes Hilfspersonal i. Hdl. S	19	1	8	28	24	—	5	29	43	1	13	57
Wirtschaftsgewerbe . . . S	3	8	10	21	5	1	17	23	8	9	27	44
A	67	96	6	169	83	78	16	177	150	174	22	346
Verkehrs- (Dir., Verw. u. Bureau pers. S	13	4	6	23	—	—	—	—	13	4	6	23
anstalten) (Übr. Ang. u. Arb. S	25	—	7	32	—	—	—	—	25	—	7	32
Fuhrhaltere i. Spedition S	1	—	—	1	1	—	—	1	2	—	—	2
Fuhrleute, Kutscher . . . S	34	—	20	54	34	—	4	38	68	—	24	92
Öffentl. Verw. u. Rechtspflege S	5	—	7	12	1	—	—	1	6	—	7	13
Gesundheits- u. Krankenpflege S	9	26	5	40	22	12	2	36	31	38	7	76
Unterricht und Erziehung . S	13	8	23	44	10	8	3	21	23	16	26	65
Kirche S	5	—	8	13	2	—	—	2	7	—	8	15
Musik, Theater, Schaustellgn. S	4	—	1	5	27	10	14	51	31	10	15	56
Literatur, Presse, and. fr. Ber. S	19	2	20	41	18	1	9	28	37	3	29	69
Persönliche Dienste . . . S	9	328	7	344	4	413	—	417	13	741	7	761
Tagelöhner, Handlanger, Erdarb. S	82	9	28	119	129	8	23	160	211	17	51	279
Rentiers und Partikulare . . S	17	43	34	94	16	36	26	78	33	79	60	172
Personen ohne Beruf . . . S	17	55	19	91	6	22	4	32	23	77	23	123
Pers. in Berufsvorbereitung . S	309	19	—	328	380	161	9	550	689	180	9	878
Angehörige Einzelpersonen . S	—	—	105	105	—	—	42	42	—	—	147	147
Zusammen	1237	791	594	2622	1531	861	461	2853	2768	1652	1055	5475
Oktober 1907	1334	820	552	2706	1709	862	476	3047	3043	1682	1028	5753

Tab. 21.

Die Weggezogenen nach Berufsgruppen.

Berufsgruppen	Schweizer				Ausländer				Zusammen			
	Selbst-tätige		Ange-hörige	im ganzen	Selbst-tätige		Ange-hörige	im ganzen	Selbst-tätige		Ange-hörige	im ganzen
	m.	w.			m.	w.			m.	w.		
Urproduktion	S 3	2	7	12	—	—	—	—	3	2	7	12
	A 26	—	10	36	16	—	1	17	42	—	11	53
Nahrungs- u. Genussmittel	S —	—	—	—	1	—	6	7	1	—	6	7
	A 37	1	8	46	65	1	9	75	102	2	17	121
Kleidung und Putz	S 3	—	11	14	3	—	4	7	6	—	15	21
	A 12	47	5	64	85	44	29	158	97	91	34	222
Industrie der Steine und Erden	S —	—	—	—	—	—	—	—	—	—	—	—
	A 4	—	—	4	59	—	—	59	63	—	—	63
Baugewerbe	S 2	—	9	11	—	—	—	—	2	—	9	11
	Techn. Ang. 7	—	—	7	2	—	—	2	9	—	—	9
	A 56	—	47	103	262	—	41	303	318	—	88	406
Holzbearbeitung	S —	—	—	—	1	—	—	1	1	—	—	1
	A 31	—	18	49	87	—	41	128	118	—	59	177
Metallbearbeit., Maschinen, Instrumente, Apparate	S —	—	—	—	—	—	—	—	—	—	—	—
	A 116	—	37	153	135	2	41	178	251	2	78	331
Textilindustrie	S —	—	—	—	—	—	—	—	—	—	—	—
	A 11	17	20	48	16	11	3	30	27	28	23	78
Papier und Leder	S 1	—	7	8	—	—	—	—	1	—	7	8
	A 11	1	5	17	31	1	—	32	42	2	5	49
Chemische Gewerbe	S —	—	—	—	—	—	—	—	—	—	—	—
	A 7	—	—	7	1	—	—	1	8	—	—	8
Vervielfältigungsgewerbe	S —	—	—	—	—	—	—	—	—	—	—	—
	A 12	4	4	20	17	2	5	24	29	6	9	44
Künstlerische Berufe	S —	—	—	—	—	—	—	—	—	—	—	—
(ohne Musik und Theater)	A 6	—	—	6	7	—	5	12	13	—	5	18
Techn. Ang. i. d. Ind. (ohne Bau)	S 9	—	—	9	4	—	8	12	13	—	8	21
Handel, Bank- u. Verswsn. Hausierhandel	S 30	1	21	52	28	5	22	55	58	6	43	107
	A 1	3	—	4	5	2	1	8	6	5	1	12
Kaufm. Ang. (Bur. u. Ladenpers., Rsde.)	S 61	29	18	108	58	16	13	87	119	45	31	195
Anderes Hilfspersonal i. Hd.	S 15	1	19	35	12	—	—	12	27	1	19	47
	A 6	2	5	13	3	4	12	19	9	6	17	32
Wirtschaftsgewerbe	S 59	76	5	140	98	83	4	185	157	159	9	325
Verkehrs- (Dir., Verw. u. Bureaupers. Anstalten) Übr. Ang. u. Arb.	S 14	1	1	16	—	—	—	—	14	1	1	16
	A 34	—	25	59	—	—	—	—	34	—	25	59
Fuhrhaltere i. u. Spedition	S —	—	—	—	2	—	4	6	2	—	4	6
Fuhrleute, Kutscher	A 19	—	5	24	24	—	11	35	43	—	16	59
Öffentl. Verw. u. Rechtspflege	S 8	—	6	14	—	—	—	—	8	—	6	14
Gesundheits- u. Krankenpflege	S 10	23	8	41	10	9	1	20	20	32	9	61
Unterricht und Erziehung	A 4	5	—	9	5	1	2	8	9	6	2	17
Kirche	S 1	—	3	4	1	—	—	1	2	—	3	5
Musik, Theater, Schaustellgn.	S 3	—	6	9	20	15	15	50	23	15	21	59
Literatur, Presse, and. fr. Ber.	S 14	1	11	26	13	1	1	15	27	2	12	41
Persönliche Dienste	A 7	258	1	266	5	235	—	240	12	493	1	506
Tagelöhner, Handlanger, Erdarb.	S 39	5	17	61	374	5	47	426	413	10	64	487
Rentiers und Partikulare	A 7	24	4	35	19	28	19	66	26	52	23	101
Personen ohne Beruf	S 28	50	15	93	8	21	27	56	36	71	42	149
Pers. in Berufsvorbereitung	A 102	30	—	132	78	24	7	109	180	54	7	241
Angehörige Einzelpersonen	S —	—	97	97	—	—	70	70	—	—	167	167
Zusammen	S 816	581	455	1852	1555	510	449	2514	2371	1091	904	4366
Oktober 1907	S 828	569	470	1867	1473	465	353	2291	2301	1034	823	4158

Die Zu- und Weggezogenen nach dem Herkunfts- bzw. Wegzugsgebiet.

Tab. 22.

Herkunfts- bzw. Wegzugsgebiet	Schweizer						Ausländer						Gewanderte überhaupt		
	im ganzen			Selbst- tätige			im ganzen			Selbst- tätige					
	m.	w.	zus.	m.	w.		m.	w.	zus.	m.	w.		m.	w.	zus.
a. Zugezogene.															
Umgebung ¹⁾	155	160	315	119	66	75	55	130	51	16	230	215	445		
Übriger Kanton Zürich	217	247	464	172	162	92	63	155	77	36	309	310	619		
Sa. Kanton Zürich	372	407	779	291	228	167	118	285	128	52	539	525	1064		
Benachbarte Kantone ²⁾	324	302	626	279	234	165	127	292	150	87	489	429	918		
Entferntere Kantone ³⁾	364	292	656	337	204	170	118	288	151	85	534	410	944		
Entfernteste Kantone ⁴⁾	155	90	245	145	68	64	28	92	59	20	219	118	337		
Total Schweiz	1215	1091	2306	1052	734	566	391	957	488	244	1781	1482	3263		
Süddeutschland	31	23	54	26	13	315	368	683	288	310	346	391	737		
Übriges Deutschland	21	14	35	19	8	185	88	273	173	61	206	102	308		
Österreich-Ungarn	10	3	13	10	2	186	77	263	183	63	196	80	276		
Italien	16	17	33	12	10	124	36	160	116	22	140	53	193		
Frankreich	26	13	39	25	7	62	31	93	55	13	88	44	132		
Übrige europ. Staaten	17	15	32	16	9	186	170	356	175	139	203	185	388		
Aussereurop. Staaten	26	17	43	22	4	15	5	20	13	3	41	22	63		
Ausland ohne näh. Ang.	6	—	6	6	—	3	1	4	3	1	9	1	10		
Total Ausland	153	102	255	136	53	1076	776	1852	1006	612	1229	878	2107		
Herkunftsort unbek.	51	10	61	49	4	37	7	44	37	5	88	17	105		
Zugezogene überhaupt	1419	1203	2622	1237	791	1679	1174	2853	1531	861	3098	2377	5475		
b. Weggezogene.															
Umgebung ¹⁾	175	139	314	96	43	105	94	199	70	25	280	233	513		
Übriger Kanton Zürich	175	181	356	132	115	68	58	126	51	29	243	239	482		
Sa. Kanton Zürich	350	320	670	228	158	173	152	325	121	54	523	472	995		
Benachbarte Kantone ²⁾	155	195	350	131	157	62	58	120	54	44	217	253	470		
Entferntere Kantone ³⁾	153	158	311	147	136	94	65	159	81	47	247	223	470		
Entfernteste Kantone ⁴⁾	100	72	172	87	43	26	23	49	25	20	126	95	221		
Total Schweiz	758	745	1503	593	494	355	298	653	281	165	1113	1043	2156		
Süddeutschland	36	10	46	36	5	138	182	320	121	142	174	192	366		
Übriges Deutschland	26	7	33	26	6	93	47	140	89	38	119	54	173		
Österreich-Ungarn	3	6	9	2	2	61	31	92	50	20	64	37	101		
Italien	15	19	34	14	16	358	41	399	347	19	373	60	433		
Frankreich	35	23	58	31	19	41	23	64	39	17	76	46	122		
Übrige europ. Staaten	15	13	28	15	5	31	22	53	28	16	46	35	81		
Aussereurop. Staaten	18	5	23	18	5	9	7	16	9	6	27	12	39		
Ausland ohne näh. Ang.	5	5	10	5	5	7	12	19	7	8	12	17	29		
Total Ausland	153	88	241	147	63	738	365	1103	690	266	891	453	1344		
Wegzugsort unbekannt	78	30	108	76	24	613	145	758	584	79	691	175	866		
Weggezog. überhaupt	989	863	1852	816	581	1706	808	2514	1555	510	2695	1671	4366		

1) Die Gemeinden: Adliswil, Affoltern b. Zeh., Albisrieden, Altstetten, Dübendorf, Höngg, Kilchberg, Küssnacht, Örlikon, Schlieren, Schwamendingen, Seebach, Stallikon, Witikon, Zollikon.

2) Aargau, Zug, Schwyz, Glarus, St. Gallen, Appenzell A.-Rh., Appenzell I.-Rh., Thurgau, Schaffhausen.

3) Baselstadt, Baselland, Solothurn, Bern, Luzern, Unterwalden, Uri, Graubünden.

4) Tessin, Wallis, Freiburg, Neuenburg, Waadt, Genf.

Tab. 23.

Vermittlungstätigkeit des städtischen Arbeitsamtes.

Berufsarten	Stellensuchende				Offene Stellen				Besetzte Stellen				Passanten
	übertragen	neu angemeldet			übertragen	neu angemeldet			dauernd	vorübergehend*	zusammen	davon nach auswärts	
		im ganzen	Schweizer	davon sind Ausländer		im ganzen	vorübergehend*	von auswärts					
a. Abteilung für Männerarbeit.													
Landwirtschaftl. Arbeiter	3	24	20	4	5	21	7	15	13	7	20	16	10
Gärtner u. Gärtnerhandlgr.	—	25	9	16	—	22	10	10	7	10	17	8	11
Müller, Bäcker, Konditoren	—	4	1	3	1	—	—	—	1	—	1	1	31
Bierbrauer	—	—	—	—	—	—	—	—	—	—	—	—	2
Schneider	—	29	8	21	5	19	—	4	16	—	16	2	15
Schuhmacher	2	35	6	29	2	14	—	3	11	—	11	3	20
Coiffeure	—	12	5	7	—	6	3	—	3	3	6	—	10
Bautechn., -Zeichner, -Aufs.	—	1	1	—	—	—	—	—	—	—	—	—	2
Steinhauer, Marmoristen	—	4	2	2	—	2	—	—	2	—	2	—	—
Maurer, Gipser, Zementer	—	23	7	16	5	17	—	2	24	—	24	9	16
Zimmerleute	1	24	14	10	—	13	—	11	7	—	7	5	24
Glaser	—	4	2	2	—	2	—	1	2	—	2	1	13
Maler	—	40	28	12	2	19	3	4	15	3	18	4	21
Dachd., Kaminf., Pflästerer	—	9	7	2	1	4	—	2	4	—	4	2	1
Hafner	—	4	2	2	—	2	—	—	2	—	2	—	1
Säger, Schreiner, Anschläg.) Parketleger, Holzmaschinenl.)	2	110	44	66	1	50	7	22	27	7	34	11	104
Drechsler, Holzbildhauer	1	1	1	—	—	1	—	—	—	—	—	—	8
Küfer	—	6	3	3	—	3	—	2	3	—	3	2	5
Sattler und Tapezierer	—	61	28	33	—	19	4	4	13	4	17	4	46
Textilindustriearbeiter	—	1	—	1	—	—	—	—	1	—	1	1	5
Kupferschmiede	—	4	2	2	—	2	—	2	—	—	—	—	8
Spengler	—	38	17	21	5	16	—	4	21	—	21	9	33
Schmiede	2	19	12	7	2	5	—	5	3	—	3	3	26
Schlosser	—	66	45	21	1	19	—	3	16	—	16	2	56
Eisen- u. Metallg., Dreher usw.	—	18	11	7	—	7	—	4	4	—	4	1	29
Zuschläger, Schlosserhdgr.	—	4	3	1	—	—	—	—	1	—	1	—	5
Mechaniker, Mühlemacher	—	13	8	5	—	2	—	—	1	—	1	—	15
Monteure, Installateure	1	41	25	16	—	8	—	5	6	—	6	5	27
Maschinenschlr., Kesselschmiede	—	8	4	4	—	1	—	—	—	—	—	—	14
Wagner	—	13	5	8	—	4	—	—	2	—	2	—	9
Kleinmech., Uhrm., Elektr.	—	1	1	—	1	—	—	—	1	—	1	1	3
Maschinen- und Heizer	—	11	10	1	—	4	1	—	2	1	3	—	4
Buchbinder, Papierarbeiter	—	8	7	1	—	1	—	—	—	—	—	—	15
Buchdrucker, Schriftsetzer	—	2	—	2	1	—	—	—	1	—	1	—	—
Lithographen, Steindruckler	—	7	3	4	4	2	—	2	4	—	4	4	3
Kaufm. gebild. Hilfspersonal	—	3	3	—	—	1	—	—	—	—	—	—	4
Magazine, Packer, Ausläuf.	—	110	91	19	3	36	9	3	17	9	26	1	44
Kellner, Köche, Schenkburshen	1	21	13	8	1	11	1	2	7	1	8	2	41
Fahrknechte, Fuhrleute	—	45	35	10	2	15	—	1	16	—	16	1	49
Hausknechte, Hausburschen	—	27	20	7	—	5	—	—	1	—	1	—	41
Tagelöhner, Handlgr., Erdarb.	3	367	297	70	16	547	342	26	175	339	514	21	51
Andere Berufe	—	4	2	2	—	—	—	—	—	—	—	—	5
Lehrlinge aller Berufe	—	5	5	—	—	3	—	2	2	—	2	2	—
Zusammen	16	1252	807	445	58	903	387	139	431	384	815	121	827
Oktober 1907	43	1224	677	547	63	891	207	210	449	206	655	95	566

* Als vorübergehend angebotene und vermittelte Beschäftigung gilt solche, die weniger als 6 Tage dauert.

Tab. 23 (Schluss). **Vermittlungstätigkeit des städtischen Arbeitsamtes.**

Berufsarten	Stellensuchende				Offene Stellen				Besetzte Stellen				Passanten
	übertragen	neue angemeldet			übertragen	neue angemeldet			dauernd	vorübergehend*	zusammen	davon nach auswärts	
		im ganzen	davon sind			im ganzen	davon sind						
			Schweizer	Ausländer			vorübergehend*	von auswärts					
b. Abteilung für Frauenarbeit.													
Landwirtsch. Arbeiterinnen	—	—	—	—	—	—	—	—	—	—	—	—	—
Fabrik- u. gewerbliche Arb.	1	43	29	14	8	45	7	2	25	23	48	6	—
(Arb. d. Bekleidungs-gew.	1	9	4	5	2	11	4	—	7	5	12	—	—
darunter	—	17	13	4	5	21	3	1	7	18	25	5	—
Glätterinnen	—	1	1	—	—	1	—	—	1	—	1	—	—
Textilindustrie-Arbeit.	—	8	5	3	1	10	—	—	9	—	9	—	—
(Arb. in Buchdr. u. Buchb.	—	6	4	2	1	10	—	—	3	—	3	1	—
Hilfspersonal im Handel	1	40	19	21	5	48	—	9	32	—	32	3	—
Wirtschaftspersonal	5	96	44	52	10	96	—	15	59	—	59	5	—
Häusliche Dienstboten	—	16	8	8	2	19	—	6	9	—	9	1	—
Aushilfe in Haushalt und Wirtschaft	—	3	1	2	—	—	—	—	—	—	—	—	—
Andere Berufe	—	2	1	1	—	3	—	—	2	—	2	—	—
Lehrtöchter aller Berufe	—	3	1	1	—	3	—	—	—	—	—	—	—
Zusammen	7	206	106	100	26	221	7	32	130	23	153	16	—
Oktober 1907	9	255	144	111	28	298	37	53	138	31	169	17	—
Wasch- u. Oktbr. 1908	1067	1047	.	.
Putzfrauen " 1907	1009	976	.	.

Tab. 24. **Vermittlungstätigkeit der privaten Stellenvermittlungsbureaux.**

Berufsgruppen	Stellensuchende				Offene Stellen				Besetzte Stellen		Beherbergte Stellen-suchende		
	übertragen	neu angemeldet			übertragen	neu angemeldet			im ganzen	nach auswärts			
		a ¹⁾	b ¹⁾	a		a	b	a				b	
				a									b
a. Gemeinnützige Bureaux.													
Dienstboten	110	28	535	77	140	45	517	129	309	67	.		
Wirtschaftspersonal.	1	1	10	4	3	3	17	11	11	8	.		
Andere	17	10	21	8	2	1	4	4	2	1	.		
Zusammen	128	39	566	89	145	49	538	144	322	76	498		
Oktober 1907	109	33	603	111	111	40	565	103	347	72	413		
b. Gewerbemässige Bureaux.													
Dienstboten	56	8	162	21	89	12	191	39	63	14	.		
Wirtschaftspersonal	1343	337	1312	487	1126	633	904	398	359	180	.		
Andere	11	3	113	41	18	8	67	24	60	20	.		
Zusammen	1410	348	1587	549	1233	653	1162	461	482	214	74		
Oktober 1907	1264	428	1280	525	1568	888	1249	560	495	275	45		
c. Sämtliche Bureaux.													
Dienstboten	166	36	697	98	229	57	708	168	372	81	.		
Wirtschaftspersonal.	1344	338	1322	491	1129	636	921	409	370	188	.		
Andere	28	13	134	49	20	9	71	28	62	21	.		
Zusammen	1538	387	2153	638	1378	702	1700	605	804	290	572		
Oktober 1907	1373	461	1883	636	1679	928	1814	663	842	374	458		

1) a = im ganzen, b = von auswärts.

Tab. 25.

Städtischer Wohnungsnachweis.

Stadtkreis	Vorgang	Wohnungen bestehend aus Zimmern							Total Woh-nun-gen	Gewerbl. Räume		Einzel-zimmer		Total Miet-objekte
		1	2	3	4	5	6	7 u. mehr		ohne W.	mit W.	möb- liert	un- möbl.	
I	Übertrag vom Vormonat	—	1	—	4	10	3	1	19	80	1	26	4	130
	Neu angemeldet	1	1	5	2	8	4	1	22	28	—	57	7	114
	Abgemeldet	1	1	1	4	7	2	—	16	17	1	37	7	78
	Vom W'nachweis vermiet.	1	1	—	2	3	—	—	7	3	—	.	.	10
	Rest am Ende d. Mts. .	—	1	4	2	11	5	2	25	91	—	46	4	166
	Davon sofort beziehbar .	—	1	3	—	—	1	—	5	74	—	44	4	127
II	Übertrag vom Vormonat	—	1	4	6	4	2	3	20	21	2	8	—	51
	Neu angemeldet	—	1	4	2	7	2	—	16	7	2	6	2	33
	Abgemeldet	—	2	4	8	4	—	1	19	11	1	11	—	42
	Vom W'nachweis vermiet.	—	2	2	5	1	—	—	10	3	—	.	.	13
	Rest am Ende d. Mts. .	—	—	4	—	7	4	2	17	17	3	3	2	42
	Davon sofort beziehbar .	—	—	1	—	—	1	2	4	16	1	3	2	26
III	Übertrag vom Vormonat	5	—	1	3	3	—	—	12	42	5	25	17	101
	Neu angemeldet	15	10	18	19	3	3	—	68	18	7	48	17	158
	Abgemeldet	15	7	17	9	3	—	—	51	13	4	29	16	113
	Vom W'nachweis vermiet.	11	6	15	5	1	—	—	38	1	1	.	.	40
	Rest am Ende d. Mts. .	5	3	2	13	3	3	—	29	47	8	44	18	146
	Davon sofort beziehbar .	5	2	—	1	1	—	—	9	38	—	43	18	108
IV	Übertrag vom Vormonat	5	1	4	14	7	8	6	45	25	—	41	6	117
	Neu angemeldet	2	7	5	14	7	5	2	42	3	1	35	3	84
	Abgemeldet	4	3	8	12	5	8	2	42	5	1	49	6	103
	Vom W'nachweis vermiet.	1	1	3	8	1	6	1	21	1	—	.	.	22
	Rest am Ende d. Mts. .	3	5	1	16	9	5	6	45	23	—	27	3	98
	Davon sofort beziehbar .	3	5	—	8	4	3	4	27	20	—	27	3	77
V	Übertrag vom Vormonat	1	—	1	7	18	18	6	51	39	2	47	7	146
	Neu angemeldet	—	3	10	15	10	5	5	48	10	—	33	4	95
	Abgemeldet	1	3	4	10	8	9	5	38	10	1	39	6	94
	Vom W'nachweis vermiet.	—	3	3	5	4	2	1	18	2	—	.	.	20
	Rest am Ende d. Mts. .	—	—	7	12	20	14	8	61	39	1	41	5	147
	Davon sofort beziehbar .	—	—	1	3	13	7	2	26	35	1	41	5	108
Stadt	Übertrag vom Vormonat	11	3	10	34	42	31	16	147	207	10	147	34	545
	Neu angemeldet	18	22	42	52	35	19	8	196	66	10	179	33	484
	Abgemeldet	21	16	34	43	27	19	6	166	56	8	165	35	480
	Vom W'nachweis vermiet.	13	13	23	25	10	8	2	94	10	1	.	.	105
	Rest am Ende d. Mts. .	8	9	18	43	50	31	18	177	217	12	161	32	599
	Davon sofort beziehbar .	8	8	5	12	18	12	8	71	183	2	158	32	446
Oktober 1907	Übertrag vom Vormonat	2	6	5	16	26	27	16	98	144	6	.	.	248
	Neu angemeldet	4	20	46	39	23	17	9	158	71	11	.	.	240
	Abgemeldet	4	20	19	29	23	19	10	124	53	6	.	.	183
	Vom W'nachweis vermiet.	1	13	13	17	9	5	4	62	17	2	.	.	81
	Rest am Ende d. Mts. .	2	6	32	26	26	25	15	132	162	11	.	.	305
	Davon sofort beziehbar .	2	2	1	3	5	12	4	29	115	1	.	.	145

Tab. 26. **Handänderungen von Liegenschaften nach Stadtkreisen.**

Liegenschaften		I	II	III	IV	V	Stadt
a. Sämtliche Handänderungen.							
Anzahl	bebaut . . .	11	10	16	21	37	95
	unbebaut . . .	2	5	17	22	23	69
	zusammen	13	15	33	43	60	164
Fläche, m ²	bebaut . . .	2,014	8,216	3,773	10,082	187,946	212,031
	unbebaut . . .	590	6,327	20,118	16,441	87,784	131,260
	zusammen	2,604	14,543	23,891	26,523	275,730	343,291
Umsatz- summe, Fr.	bebaut . . .	1,286,000	1,090,750	878,000	1,538,300	3,088,832	7,881,882
	unbebaut . . .	119,452	82,038	524,623	330,184	397,112	1,453,409
	zusammen	1,405,452	1,172,788	1,402,623	1,868,484	3,485,944	9,335,291
b. Handänderungen durch freihändigen Verkauf.							
Anzahl	bebaut . . .	9	7	16	20	24	76
	unbebaut . . .	2	3	9	6	17	37
	zusammen	11	10	25	26	41	113
Fläche, m ²	bebaut . . .	1,170	7,349	3,773	9,542	141,539	163,373
	unbebaut . . .	590	6,057	18,643	11,720	79,015	116,025
	zusammen	1,760	13,406	22,416	21,262	220,554	279,398
Umsatz- summe, Fr.	bebaut . . .	1,083,000	968,500	878,000	1,453,300	2,115,500	6,498,300
	unbebaut . . .	119,452	78,456	507,294	223,394	331,041	1,259,637
	zusammen	1,202,452	1,046,956	1,385,294	1,676,694	2,446,541	7,757,937

Die (in den Hauptzahlen inbegriffenen) Zahlen in Klammern bedeuten Fälle ohne Angabe der Umsatzsumme.

Strassenbahn- und Seilbahnverkehr.

Tab. 27.

Bezeichnung der Bahn		Be- triebs- länge, km	Geleistete Wagen- Kilometer	Zahl der beförderten Personen	Betriebseinnahmen		
					im ganzen Fr.	pro Wagen- Kilometer Cts.	Bahn- Kilometer Fr.
Städtische Strassenbahn	Oktober 1908	29,36	516,683	2,196,438	263,400	51,0	8,971
	" 1907	28,66	463,448	1,992,478	240,704	51,9	8,397
Albisgütli-Bahn	" 1908	1,16	5,236	4,304	799	15,3	689
	" 1907	"	4,606	2,338	451	9,8	403
Strassenb. Zch.- Örlikon-Seebach	" 1908	9,33	69,649	260,898	32,837	47,1	3,517
	" 1907	7,59	65,902	265,167	32,722	49,7	4,311
Strassenbahn Zürich-Höngg	" 1908	3,01	9,135	35,956	5,060	55,2	1,681
	" 1907	"	8,460	35,940	4,965	58,7	1,655
Limmattal- Strassenbahn	" 1908	12,01	?	?	?	?	?
	" 1907	"	30,004	70,685	10,029	33,4	836
Dolderbahn (Seil- u. Strassenbahn*)	" 1908	1,44	.	17,805	3,485	.	2,420
	" 1907	"	.	13,683	2,820	.	1,959
Seilbahn Rigiviertel	" 1908	0,284	.	18,345	1,798	.	6,331
	" 1907	"	.	14,678	1,439	.	5,067
Seilbahn Polytechnikum	" 1908	0,163	.	51,221	3,406	.	2,084
	" 1907	"	.	50,205	3,313	.	2,033

* Der Betrieb der Strassenbahn ist seit 2. Oktober über den Winter eingestellt.

Monats-Berichte

des

Statistischen Amtes der Stadt Zürich.

16. Jahrgang. No. 11

November

1908.

Inhalt:

Meteorologisches	Tab. 1	Zu- und Wegzüge	Tab. 19-22
Bewegung u. Stand der Bevölk.	" 2-3	Städtisches Arbeitsamt	" 23
Eheschliessungen	" 4-6	Private Stellenvermittlung	" 24
Geburten	" 7-9	Städtischer Wohnungsnachweis	" 25
Sterbefälle u. Verhältniszahlen	" 10-16	Handänderungen v. Liegenschaften	Tab. 26
Umzüge und Fremdenverkehr	" 17-18	Strassenbahn- und Seilbahnverkehr	" 27

Meteorologisches.

Tab. 1. Mitgeteilt von der Schweiz. Meteorolog. Zentralanstalt Zürich.

Tag	Temperatur in C ^o					Baro- meter- stand, Mittel	Relat. Feuch- tigkeit, Mittel	Nieder- schlags- höhe, mm	Sonnen- schein- dauer, Stunden	Bemerkungen
	mitteleurop. Zeit			Tages- mittel	Abweich. v. Nor- mal- stand					
	morgens 7 ¹ / ₂ h.	mit- tags 1 ¹ / ₂ h.	abends 9 ¹ / ₂ h.							
1	1.7	3.5	5.0	3.4	-2.5	723.2	93.0	.	.	≡ ^o I
2	3.8	4.6	2.9	3.8	-1.9	722.1	87.3	.	.	.
3	2.5	6.4	2.6	3.8	-1.8	720.0	86.7	.	.	≡ ^o II
4	4.6	7.6	6.0	6.1	0.7	717.9	89.0	0.1	.	⊙ ^o I, II
5	4.8	3.6	2.6	3.7	-1.5	719.6	91.3	.	.	.
6	2.2	3.1	1.8	2.4	-2.7	719.6	82.7	.	.	.
7	-0.2	1.2	-0.4	0.2	-4.7	716.1	79.3	.	.	.
8	-2.2	-1.5	-1.5	-1.7	-6.4	706.4	89.0	3.6	.	⊙ p, * n
9	-2.8	-0.7	-1.7	-1.7	-6.3	710.6	81.3	0.7	.	* ^o a
10	-3.2	-0.8	-3.0	-2.8	-6.7	717.8	79.3	.	.	.
11	-0.6	4.6	2.4	2.1	-2.2	722.9	84.0	.	1.5	.
12	-1.9	8.0	1.8	2.6	-1.5	724.7	84.3	0.3	6.3	⊙ ^o n
13	4.2	9.4	7.5	7.0	3.1	723.1	80.0	1.2	0.2	⊙ ^o III
14	3.2	10.7	5.3	6.4	2.6	721.6	89.0	0.1	5.5	≡ ^o a
15	5.3	6.2	1.9	4.5	0.9	722.5	92.7	0.4	.	⊙ ^o a
16	0.8	2.8	1.8	1.8	-1.6	724.3	93.7	.	.	.
17	2.0	6.6	1.4	3.3	0.0	725.4	91.0	0.1	.	≡ a
18	0.9	6.2	1.5	2.9	-0.2	726.3	93.0	.	0.2	≡ a
19	3.1	5.8	3.1	4.0	1.0	718.8	84.0	8.6	0.2	⊙ n
20	1.4	3.6	0.8	1.9	-0.9	720.1	86.0	0.8	.	⊙ * I, ⊙ a
21	1.5	1.1	3.0	1.9	-0.8	717.8	76.0	5.5	0.1	* a
22	3.4	1.8	6.3	3.8	1.3	713.9	82.7	28.0	.	* ^o II, ⊙ ² p, n
23	6.5	7.1	3.8	5.8	3.4	714.2	71.0	6.8	1.0	⊙ a, p, n
24	2.2	5.4	-0.4	2.4	0.2	726.3	83.3	0.2	2.3	⊙ ^o a
25	-1.6	6.6	-0.2	1.6	-0.5	725.5	81.0	.	5.5	≡ a
26	2.1	5.6	3.2	3.6	1.6	726.8	83.3	0.4	.	⊙ ^o a
27	2.2	4.0	-0.6	1.9	0.1	728.2	95.3	.	1.9	≡ a, p, n
28	-2.0	-0.8	-1.5	-1.4	-3.1	727.7	100.0	.	.	≡ ² a, ≡ p, n
29	-2.8	-1.6	-1.8	-2.1	-3.6	729.6	100.0	.	.	≡ a, p, n
30	-2.6	-1.6	-2.0	-2.1	-3.5	730.6	100.0	.	.	≡ a, p, n
31	—	—	—	—	—	—	—	—	—	—
Mittel	1.3	4.0	1.7	2.8	-1.3	721.4	87.0	56.8	24.7	.

Zeichenerklärung: a = Vormittags, p = Nachmittags, I = Vorm. früh, II = Mittags, III = Abends
n = Nachts, ⊙ = Regen, * = Schnee, ⚡ = Gewitter, △ = Hagel, ≡ = Nebel. ^o schwach, ² sehr stark.

Tab. 2. Bewegung der Wohnbevölkerung nach Heimatsgruppen.

Elemente der Bewegung	Städtzürcher			Übrige Zürcher			Übrige Schweizer		
	m.	w.	zus.	m.	w.	zus.	m.	w.	zus.
Bestand Anfang November	17023	20041	37064	13243	15786	29029	26796	28643	55439
Lebendgeborene	21	27	48	21	21	42	56	33	89
Gestorbene	24	31	55	15	16	31	22	24	46
Geburtenüberschuss	-3	-4	-7	6	5	11	34	9	43
Zugezogene	101	97	198	227	228	455	624	621	1245
Weggezogene	108	74	182	160	155	315	488	378	866
Mehr-Zu-oder-Wegzug (-)	-7	23	16	67	73	140	136	243	379
Geb.+Wandrgs.-Überschuss	-10	19	9	73	78	151	170	252	422
Zuwachs (Einbürgerung .	88	81	169	-18	-25	-43	-6	-10	-16
od. Abgang Eheschliessung.	—	-1	-1	—	3	3	—	-11	-11
durch Legitimation .	—	1	1	—	1	1	-1	-3	-4
Zu- oder Abnahme (-)	78	100	178	55	57	112	163	228	391
Bestand Ende November .	17101	20141	37242	13298	15843	29141	26959	28871	55830

Elemente der Bewegung	Schweizerbürger überhaupt			Deutsche			Österreich-Ungarn		
	m.	w.	zus.	m.	w.	zus.	m.	w.	zus.
Bestand Anfang November	57062	64470	121532	17639	19943	37582	4071	3349	7420
Lebendgeborene	98	81	179	34	44	78	15	5	20
Gestorbene	61	71	132	18	16	34	4	1	5
Geburtenüberschuss	37	10	47	16	28	44	11	4	15
Zugezogene	952	946	1898	544	470	1014	171	130	301
Weggezogene	756	607	1363	423	320	743	143	58	201
Mehr-Zu-oder-Wegzug (-)	196	339	535	121	150	271	28	72	100
Geb.+Wandrgs.-Überschuss	233	349	582	137	178	315	39	76	115
Zuwachs (Einbürgerung .	64	46	110	-58	-43	-101	-6	-3	-9
od. Abgang Eheschliessung.	—	-9	-9	—	2	2	—	4	4
durch Legitimation .	-1	-1	-2	1	1	2	—	—	—
Zu- oder Abnahme (-)	296	385	681	80	138	218	33	77	110
Bestand Ende November .	57358	64855	122213	17719	20081	37800	4104	3426	7530

Elemente der Bewegung	Italiener			Übrige Ausländer			Ausländer überh.		
	m.	w.	zus.	m.	w.	zus.	m.	w.	zus.
Bestand Anfang November	6697	3234	9931	2698	2164	4862	31105	28690	59795
Lebendgeborene	8	21	29	7	6	13	64	76	140
Gestorbene	6	7	13	3	1	4	31	25	56
Geburtenüberschuss	2	14	16	4	5	9	33	51	84
Zugezogene	241	83	324	193	127	320	1149	810	1959
Weggezogene	746	70	816	108	39	147	1420	487	1907
Mehr-Zu-oder-Wegzug (-)	-505	13	-492	85	88	173	-271	323	52
Geb.+Wandrgs.-Überschuss	-503	27	-476	89	93	182	-238	374	136
Zuwachs (Einbürgerung .	—	—	—	—	—	—	-64	-46	-110
od. Abgang Eheschliessung.	—	2	2	—	1	1	—	9	9
durch Legitimation .	—	—	—	—	—	—	1	1	2
Zu- oder Abnahme (-)	-503	29	-474	89	94	183	-301	338	37
Bestand Ende November .	6194	3263	9457	2787	2258	5045	30804	29028	59832

Die Differenz zwischen der Summe der Schweizerbürger und Ausländer und der Gesamtbevölkerung (vgl. Tab. 3 und 19) rührt her von Sterbefällen mit unbekannter Heimat.

Tab. 3. **Stand der Wohnbevölkerung nach Stadtkreisen.**

Zeitpunkt	I	II	III	IV	V	Stadt
Zählung am 1. XII. 1900 . . .	25,920	13,440	58,901	17,344	35,098	150,703
Berechnung auf 1. I. 1908 . . .	25,067	15,692	72,733	22,809	41,136	177,437
„ „ 31. X. 1908 . . .	24,914	15,963	74,204	24,322	41,900	181,303
„ „ 30. XI. 1908 . . .	25,153	16,038	74,096	24,565	42,169	182,021

Tab. 4. **Die Eheschliessenden nach dem Trauungs- und Wohnort.**

Monat	In Zürich					Auswärts				Total		Eheschliessungen auf 1000 Einwohner
	geschlossene Ehen nach d. Wohnort d. Eheschliessenden											
	Beide in Zürich	Mann in Zürich Frau auswärts	Frau in Zürich Mann auswärts	Beide auswärts	Zusammen in Zürich geschlossene Ehen	Beide in Zürich	Mann in Zürich Frau auswärts	Frau in Zürich Mann auswärts	Zusammen auswärts geschlossene Ehen	Mann	Frau	
										wohnhaft in Zürich		
November . . .	104	23	14	5	146	4	12	13	29	143	135	9,43
Novbr. 1907	111	13	8	5	137	—	13	9	22	137	128	9,22

Tab. 5. **Die Eheschliessenden nach der Heimat.**

Heimat des Mannes	Heimat der Frau									Total Männer
	Stadt Zürich	Übriger Kan- ton Zürich	Übrige Schweiz	Schweiz überhaupt	Deutsches Reich	Österreich- Ungarn	Italien	Übriges Ausland	Ausland überhaupt	
Stadt Zürich	4	3	2	9	4	—	—	—	4	13
Übriger Kanton Zürich	1	5	9	15	1	—	—	1	2	17
Übrige Schweiz	6	2	28	36	11	—	—	—	11	47
Schweiz	11	10	39	60	16	—	—	1	17	77
Deutsches Reich	1	4	15	20	22	2	—	—	24	44
Österreich-Ungarn	1	—	2	3	2	2	1	—	5	8
Italien	—	—	1	1	2	—	9	—	11	12
Übriges Ausland	1	—	1	2	—	—	—	—	2	2
Ausland	3	4	19	26	26	4	10	—	40	66
Total Frauen	14	14	58	86	42	4	10	1	57	143

Tab. 6. **Die Eheschliessenden nach dem Familienstand.**

Familienstand des Mannes	Familienstand der Frau			Total Männer
	ledig	verwitwet	geschieden	
ledig	109	6	6	121
verwitwet	8	1	3	12
geschieden	6	1	3	10
Total Frauen	123	8	12	143

Tab. 7-8.

Die Geborenen.

Stadtkreise	Lebendgeborene							Totgeborene							Geborene überhaupt
	ehelich		unehelich		überhaupt			ehelich		unehelich		überhaupt			
	m.	w.	m.	w.	m.	w.	zus.	m.	w.	m.	w.	m.	w.	zus.	
Tab. 7. a. In Zürich Geborene überhaupt.															
Stadtkreis I	18	13	7	1	25	14	39	—	—	—	1	—	1	1	40
" II	5	9	—	—	5	9	14	—	—	—	—	—	—	—	14
" III	60	72	11	9	71	81	152	4	2	2	—	6	2	8	160
" IV	40	43	7	6	47	49	96	2	2	—	—	2	2	4	100
" V	34	30	3	2	37	32	69	3	1	—	—	3	1	4	73
Ganze Stadt	157	167	28	18	185	185	370	9	5	2	1	11	6	17	387
Nov'ber 1907	161	156	24	11	185	167	352	6	10	3	1	9	11	20	372
b. In der Wohnbevölkerung Geborene.															
Stadtkreis I	18	13	6	1	24	14	38	—	—	—	1	—	1	1	39
" II	5	9	—	—	5	9	14	—	—	—	—	—	—	—	14
" III	61	71	11	9	72	80	152	4	2	2	—	6	2	8	160
" IV	26	24	3	2	29	26	55	—	1	—	—	—	1	1	56
" V	29	26	3	2	32	28	60	3	—	—	—	3	—	3	63
Ganze Stadt	139	143	23	14	162	157	319	7	3	2	1	9	4	13	332
Nov'ber 1907	134	129	22	12	156	141	297	6	9	2	1	8	10	18	315
c. In Zürich geborene Ortsfremde.															
Stadtkreis I	—	—	1	—	1	—	1	—	—	—	—	—	—	—	1
" II	—	—	—	—	—	—	—	—	—	—	—	—	—	—	—
" III	—	1	—	—	—	1	1	—	—	—	—	—	—	—	1
" IV	14	19	4	4	18	23	41	2	1	—	—	2	1	3	44
" V	5	5	—	—	5	5	10	—	1	—	—	—	1	1	11
Ganze Stadt	19	25	5	4	24	29	53	2	2	—	—	2	2	4	57
Nov'ber 1907	27	27	2	—	29	27	56	—	1	1	—	1	1	2	58
d. Von der Wohnbevölkerung auswärts Geborene.															
Ganze Stadt	1	1	—	—	1	1	2	—	—	—	—	—	—	—	2
Nov'ber 1907	—	—	—	1	—	1	1	—	—	—	—	—	—	—	1
Tab. 8. a. In der Wohnbevölkerung geborene Schweizerbürger.															
Stadtkreis I	13	6	3	1	16	7	23	—	—	—	1	—	1	1	24
" II	3	9	—	—	3	9	12	—	—	—	—	—	—	—	12
" III	37	36	5	5	42	41	83	3	2	1	—	4	2	6	89
" IV	15	9	—	1	15	10	25	—	1	—	—	—	1	1	26
" V	20	14	2	—	22	14	36	1	—	—	—	1	—	1	37
Ganze Stadt	88	74	10	7	98	81	179	4	3	1	1	5	4	9	188
Nov'ber 1907	85	79	11	8	96	87	183	3	6	2	—	5	6	11	194
b. In der Wohnbevölkerung geborene Ausländer.															
Stadtkreis I	5	7	3	—	8	7	15	—	—	—	—	—	—	—	15
" II	2	—	—	—	2	—	2	—	—	—	—	—	—	—	2
" III	24	35	6	4	30	39	69	1	—	1	—	2	—	2	71
" IV	11	15	3	1	14	16	30	—	—	—	—	—	—	—	30
" V	9	12	1	2	10	14	24	2	—	—	—	2	—	2	26
Ganze Stadt	51	69	13	7	64	76	140	3	—	1	—	4	—	4	144
Nov'ber 1907	49	50	11	4	60	54	114	3	3	—	1	3	4	7	121

Tab. 12. In Anstalten Gestorbene nach ihrem frühern Wohnort.

Früherer Wohnort der Gestorbenen	Kantons- spital		Kant. Frauen- klinik		Irrenheil- anstalt Burghölzli		Kranken- asyl Neu- münster		Schwestern- haus zum Roten Kreuz		Theo- dosianum	
	m.	w.	m.	w.	m.	w.	m.	w.	m.	w.	m.	w.
Stadt Zürich . . .	10	9	1	2	—	—	2	5	1	1	2	2
Auswärts	9	3	2	—	1	—	—	1	—	—	2	1
Zusammen	19	12	3	2	1	—	2	6	1	1	4	3

Früherer Wohnort der Gestorbenen	Kinder- spital Hot- tingen		Schweiz. Pfleger- innen- schule		Städt. Not- kranken- stube		Andere öffentl. Anstalten		Privat- An- stalten		Total in Anstalten Gestorbene		
	m.	w.	m.	w.	m.	w.	m.	w.	m.	w.	m.	w.	zus.
Stadt Zürich . . .	4	1	1	—	1	—	2	—	1	2	25	22	47
Auswärts	2	1	—	—	—	—	1	—	—	1	17	7	24
Zusammen	6	2	1	—	1	—	3	—	1	3	42	29	71

Tab. 13. Die Gestorbenen nach Todesursachen und Stadtkreisen.

Todesursachen	In der Wohnbevölkerung Gestorbene								Orts- fremde	Aus- wärts			
	nach Stadtkreisen					Ganze Stadt					Nov. 1907	Gestorbene	
	I	II	III	IV	V	m.	w.	zus.	m.	w.		m.	w.
Masern	—	—	—	—	—	—	—	—	—	—	—	—	—
Scharlach	—	—	1	1	—	2	—	2	4	—	—	—	—
Diphtherie und Croup	—	—	1	—	—	1	—	1	2	1	1	—	—
Keuchhusten	—	2	1	—	—	1	2	3	1	—	—	—	—
Rotlauf	—	—	1	—	—	—	1	1	—	—	—	—	—
Unterleibstyphus	—	—	—	—	—	—	—	—	1	—	—	—	—
Kindbettfieber	—	—	—	—	—	—	—	—	—	—	—	—	—
Influenza	—	—	—	—	—	—	—	—	—	—	—	—	—
Croupöse Lungenentzündg.	3	2	6	1	2	6	8	14	3	—	—	—	—
Tuberkulose der Lungen	4	1	12	6	5	13	15	28	24	—	—	1	—
„ „ Hirnhaut „ „ and. Organe	—	—	—	—	—	—	—	—	3	—	—	—	—
1 and. Organe	1	—	3	1	—	4	1	5	6	—	—	—	—
Andere übertragbare Krankheiten	—	—	1	—	—	1	—	1	7	2	—	—	—
Krankh. d. Verdauungsorg. darunter Brechdurchfall	—	1	9	2	4	11	5	16	17	4	2	1	—
Krankh. d. Atmungsorgane	1	—	9	—	2	6	6	12	8	—	1	—	—
Krankh. d. Kreislauforgane	4	3	10	5	6	11	17	28	21	—	2	—	—
Hirnschlag	2	1	1	1	—	2	3	5	5	—	—	—	—
Krebs	3	4	3	6	1	5	12	17	11	3	2	—	—
Lebensschwäche	—	—	6	3	—	7	2	9	2	1	—	1	—
Altersschwäche	1	1	4	1	2	4	5	9	5	—	—	—	—
Unfall	—	—	3	—	1	3	1	4	9	3	—	1	—
Selbstmord	—	—	1	1	2	4	—	4	—	2	—	1	—
Fremde strafbare Handlg.	—	—	—	—	—	—	—	—	—	—	—	—	—
Andere Todesursachen	6	2	13	3	5	11	18	29	24	2	1	1	1
Zusammen	25	17	85	31	30	92	96	188	18	9	6	1	—
November 1907	18	7	77	13	38	78	75	153	153	11	9	2	4

Tab. 14.

Die Gestorbenen nach dem Alter.

Altersjahre	In der Wohnbevölkerung Gestorbene nach											Auswärts Gestorbene	Ortsfremde Gestorbene	
	Stadtkreisen					Ganze Stadt	Heimat			Geburtsort				
	I	II	III	IV	V		Schweiz	Ausland	unbekannt	Stadt Zürich	auswärts			unbekannt
0—1 im ganzen .	2	2	36	6	3	49	27	22	—	49	—	—	1	5
davon unehelich	—	—	7	1	—	8	2	6	—	8	—	—	—	1
1—5	—	2	3	—	2	7	5	2	—	5	2	—	1	2
5—15	—	—	—	2	—	2	1	1	—	2	—	—	—	1
15—20	—	—	3	1	1	5	3	2	—	3	2	—	1	1
20—30	2	—	8	3	2	15	6	9	—	2	13	—	—	2
30—40	1	1	5	2	1	10	7	3	—	—	10	—	1	3
40—50	—	1	4	3	6	14	11	3	—	2	12	—	1	4
50—60	7	3	9	4	4	27	22	5	—	5	22	—	2	5
60—70	7	3	7	1	3	21	18	3	—	3	18	—	—	3
70—80	3	3	7	8	5	26	22	4	—	3	23	—	—	1
über 80	3	2	3	1	3	12	10	2	—	—	12	—	—	—
unbekannt	—	—	—	—	—	—	—	—	—	—	—	—	—	—
Zusammen	25	17	85	31	30	188	132	56	—	74	114	—	7	27

Die Gestorbenen (in der Wohnbev.) nach Todesursachen und Alter.

Tab. 15.

Todesursachen	0	1	2	5	10	15	20	30	40	50	60	70	über	unbekannt
	bis 1	bis 2	bis 5	bis 10	bis 15	bis 20	bis 30	bis 40	bis 50	bis 60	bis 70	bis 80	J.	
Masern	—	—	—	—	—	—	—	—	—	—	—	—	—	—
Scharlach	1	—	—	1	—	—	—	—	—	—	—	—	—	—
Diphtherie und Croup	1	—	—	—	—	—	—	—	—	—	—	—	—	—
Keuchhusten	1	—	2	—	—	—	—	—	—	—	—	—	—	—
Rotlauf	—	—	—	—	—	—	—	1	—	—	—	—	—	—
Unterleibstypus	—	—	—	—	—	—	—	—	—	—	—	—	—	—
Kindbettfieber	—	—	—	—	—	—	—	—	—	—	—	—	—	—
Influenza	—	—	—	—	—	—	—	—	—	—	—	—	—	—
Croupöse Lungenentzündung	5	1	—	—	—	—	—	2	1	3	1	1	—	—
Tuberkulose der Lungen	1	—	1	—	—	4	5	5	3	4	5	—	—	—
„ „ Hirnhaut	—	—	—	—	—	—	—	—	—	—	—	—	—	—
„ „ and. Organe	3	—	—	—	—	—	1	—	—	1	—	—	—	—
Andere übertragb. Krankheiten	1	—	—	—	—	—	—	—	—	—	—	—	—	—
Krankh. der Verdauungsorgane	9	1	1	—	—	—	2	—	1	1	—	—	1	—
darunter Brechdurchfall	8	—	—	—	—	—	—	—	—	—	—	—	—	—
Krankh. der Atmungsorgane	7	—	—	—	—	—	1	—	—	1	3	—	—	—
Krankh. der Kreislauforgane	—	—	—	—	—	—	1	—	2	5	6	10	4	—
Hirschschlag	—	—	—	—	—	—	—	—	—	3	3	2	—	—
Krebs	—	—	—	—	—	—	1	—	2	7	2	5	—	—
Lebensschwäche	9	—	—	—	—	—	—	—	—	—	—	—	—	—
Altersschwäche	—	—	—	—	—	—	—	—	—	—	—	4	5	—
Unfall	—	—	—	—	—	1	1	1	1	—	—	—	—	—
Selbstmord	—	—	—	—	—	—	1	—	1	2	—	—	—	—
Fremde strafbare Handlung	—	—	—	—	—	—	—	—	—	—	—	—	—	—
Andere Todesursachen	11	—	1	1	—	—	2	1	3	3	1	4	2	—
Zusammen	49	2	5	2	—	5	15	10	14	27	21	26	12	—
November 1907	18	—	8	6	2	3	15	24	14	14	17	23	9	—

Verhältniszahlen zur Bevölkerungsbewegung.

Tab. 46. (Auf 1000 der Wohnbevölkerung und auf das Jahr berechnet.)

Vorgang	Januar	Februar	März	April	Mai	Juni	Juli	August	September	Oktober	November	Dezember	Jahr
Eheschliessungen	4,62	6,46	9,34	16,81	14,11	8,58	9,92	9,30	9,06	21,38	9,43	.	.
im Vorjahr	6,05	4,59	6,37	15,77	11,22	8,35	8,93	8,90	9,53	19,20	9,22	6,97	9,61
Geburten	25,59	24,68	26,39	24,05	24,82	25,20	23,77	24,39	21,86	22,17	21,03	.	.
im Vorjahr	24,48	24,05	24,03	24,20	23,07	22,61	24,86	24,00	23,81	21,22	19,80	22,72	23,25
Sterbefälle	15,07	15,02	16,51	16,15	11,58	10,70	12,25	11,10	10,26	13,37	12,39	.	.
im Vorjahr	13,70	15,64	17,04	15,77	12,88	12,70	10,05	12,37	10,27	12,33	10,29	10,55	12,74
Geburtenüberschuss	10,52	9,66	9,88	7,90	13,24	14,50	11,52	13,29	11,60	8,80	8,64	.	.
im Vorjahr	10,78	8,41	6,99	8,43	10,69	9,92	14,82	11,63	13,55	8,89	9,51	12,18	10,51

Tab. 47.

Der Wohnungswechsel nach Stadtkreisen.

Es zogen Personen aus dem Stadtkreise	Es zogen Personen nach dem Stadtkreise					Total Personen			Umgezog. Familien	
	I	II	III	IV	V	überhaupt	davon mnl.	weibl.	Anzahl	Personen
I	528	34	164	60	120	906	469	437	53	170
II	26	113	31	9	28	207	86	121	15	47
III	168	42	1685	77	71	2043	1267	776	199	630
IV	65	9	64	334	72	544	318	226	52	167
V	91	27	65	72	500	755	424	331	52	166
Total Personen	878	225	2009	552	791	4455	2564	1891	371	1180
davon männlich	464	99	1247	325	429	.	2564	.	.	579
weiblich	414	126	762	227	362	.	.	1891	.	601
Umgezogene Familien	49	18	185	64	55	.	.	.	371	.
Mehrgezogene Personen	155	55	590	203	177	1180	579	601	.	1180
Mehrweggezogene Personen	28	—	34	—	—

Tab. 48.

Der Fremdenverkehr.

Herkunftsländer	Abgestiegen im Stadtkreis					Total Fremde	davon abgestiegen in		
	I	II	III	IV	V		Gasthöfen	Pensionen	Herbergen
Schweiz	9762	77	1699	54	189	11781	10552	58	1171
Deutschland	4447	9	483	13	110	5062	4413	31	618
Österreich-Ungarn	793	3	97	1	9	903	731	2	170
Italien	463	—	293	2	7	765	675	3	87
Frankreich	600	—	11	8	18	637	611	8	18
Grossbritannien	212	1	—	—	5	218	214	4	—
Russland	166	—	33	9	17	225	199	11	15
Belgien und Holland	129	—	4	—	3	136	129	3	4
Spanien und Portugal	65	—	1	—	—	66	66	—	—
Amerika	121	—	2	—	9	132	130	2	—
Übrige Länder	213	—	5	2	10	230	166	3	61
Zusammen	16971	90	2628	89	377	20155	17886	125	2144
November 1907	16134	121	2859	122	452	19688	.	.	.

Tab. 19. Zu- und Wegzug nach Stadtkreisen und Bevölkerungsbilanz.*

Meldungen bei der Einwohnerkontrolle		I	II	III	IV	V	Ganze Stadt	Novber 1907
Von auswärts zugezogene Personen	m. . .	447	96	818	292	448	2101	2131
	w. . .	390	166	477	268	455	1756	1873
	zus.	837	262	1295	560	903	3857	4004
darunter waren:								
1. Einzelpersonen	m. . .	414	75	718	261	399	1867	1845
	w. . .	350	137	333	219	393	1432	1517
	zus.	764	212	1051	480	792	3299	3362
2. Familien.	über- Anzahl . .	25	15	83	28	39	190	213
	haupt Personen . .	73	50	244	80	111	558	642
	Aus- Anzahl . .	15	4	40	16	21	96	106
	länder Personen . .	38	14	129	42	53	277	297
3. Schweizerbürger		413	141	608	294	442	1898	1924
4. Ausländer		424	121	687	266	461	1959	2080
Nach auswärts weggezogene Personen	m. . .	337	113	1051	216	459	2176	2694
	w. . .	246	89	385	133	241	1094	1188
	zus.	583	202	1436	349	700	3270	3882
darunter waren:								
1. Einzelpersonen	m. . .	312	98	890	185	423	1908	2402
	w. . .	220	69	225	103	203	820	901
	zus.	532	167	1115	288	626	2728	3303
2. Familien.	über- Anzahl . .	18	9	91	19	24	161	181
	haupt Personen . .	51	35	321	61	74	542	579
	Aus- Anzahl . .	11	4	51	8	10	84	105
	länder Personen . .	31	21	169	23	30	274	300
3. Schweizerbürger		293	89	539	148	294	1363	1924
4. Ausländer		290	113	897	201	406	1907	2080
Rechnungsmässiger Mehrzu- oder Mehr- wegzug (-), Personen	m. . .	110	-17	-233	76	-11	-75	-563
	w. . .	144	77	92	135	214	662	685
	zus.	254	60	-141	211	203	587	122
Mehr-Zu- od. -Wegzug (-) durch Wohnungs- wechsel, Personen	Schw.	120	52	69	146	148	535	524
	Ausl.	134	8	-210	65	55	52	-402
	zus.	-5	13	-20	7	5	--	--
Geburtenüberschuss in der Wohnbevölkerung	m. . .	-23	5	-14	1	31	--	--
	w. . .	-28	18	-34	8	36	--	--
	zus.	11	-3	30	13	19	70	78
Zu- oder Abnahme(--) der Wohnbevölkerung	m. . .	2	--	37	11	11	61	66
	w. . .	13	-3	67	24	30	131	144
	zus.	1	-2	34	--	14	47	61
Rechnungsmässiger Stand der Wohnbevölkerung am 30. November 1908	Schw.	12	-1	33	24	16	84	83
	Ausl.	116	-7	-223	96	13	-5	-485
	m. . .	123	82	115	147	256	723	751
Wohnbev. am 30. November 1907	w. . .	239	75	-108	243	269	718	266
	zus.	11655	7021	38542	11832	19094	88144	86398
	m. . .	13498	9017	35554	12733	23075	93877	91974
Wohnbev. am 30. November 1907	w. . .	25153	16038	74096	24565	42169	182021	178372
	zus.	25139	15722	73346	22843	41322	178372	--

* vgl. auch Tab. 2.

Tab. 20.

Die Zugezogenen nach Berufsgruppen.

Berufsgruppen	Schweizer				Ausländer				Zusammen			
	Selbst-tätige		Ange-hörige	im ganzen	Selbst-tätige		Ange-hörige	im ganzen	Selbst-tätige		Ange-hörige	im ganzen
	m.	w.			m.	w.			m.	w.		
Urproduktion	S 4	—	—	4	—	—	—	—	4	—	—	4
	A 19	2	9	30	22	—	1	23	41	2	10	53
Nahrungs- u. Genussmittel	S 2	—	1	3	1	—	—	1	3	—	1	4
	A 50	—	2	52	65	—	—	65	115	—	2	117
Kleidung und Putz.	S 1	11	8	20	4	7	18	29	5	18	26	49
	A 19	63	—	82	63	31	4	98	82	94	4	180
Industrie der Steine und Erden	S —	—	—	—	—	—	—	—	—	—	—	—
	A 6	—	—	6	16	—	6	22	22	—	6	28
Baugewerbe	S —	—	—	—	—	—	—	—	—	—	—	—
	Techn. Ang. 7	—	4	11	8	—	6	14	15	—	10	25
	A 56	—	13	69	163	—	9	172	219	—	22	241
Holzbearbeitung	S —	—	—	—	—	—	—	—	—	—	—	—
	A 27	—	6	33	41	1	6	48	68	1	12	81
Metallbearbeit., Maschinen, Instrumente, Apparate	S 2	—	3	5	1	—	—	1	3	—	3	6
	A 89	—	21	110	79	—	3	82	168	—	24	192
Textilindustrie	S —	—	—	—	—	—	—	—	—	—	—	—
	A 11	19	1	31	12	21	1	34	23	40	2	65
Papier und Leder	S —	—	—	—	—	—	—	—	—	—	—	—
	A 16	2	6	24	20	—	5	25	36	2	11	49
Chemische Gewerbe	S 1	—	4	5	—	—	—	—	1	—	4	5
	A —	—	—	—	—	—	—	—	—	—	—	—
Vervielfältigungsgewerbe	S 1	—	—	1	—	—	—	—	1	—	—	1
	A 8	3	1	12	23	—	6	29	31	3	7	41
Künstlerische Berufe	S 2	—	—	2	3	1	—	4	5	1	—	6
(ohne Musik und Theater)	A 3	—	1	4	6	—	8	14	9	—	9	18
Techn. Ang. i. d. Ind. (ohne Bau)	S 8	—	—	8	1	—	2	3	9	—	2	11
Handel, Bank- u. Versw. n. S	26	5	13	44	30	2	20	52	56	7	33	96
Hausierhandel	S 3	—	—	3	2	—	—	2	5	—	—	5
Kaufm. Ang. (Bur.-u. Ladenpers., Rsde.)	92	61	19	172	53	27	13	93	145	88	32	265
Anderes Hilfspersonal i. Hdl.	16	—	1	17	14	1	3	18	30	1	4	35
Wirtschaftsgewerbe	S 2	—	4	6	2	—	1	3	4	—	5	9
	A 59	62	11	132	76	66	6	148	135	128	17	280
Verkehrs- Dir., Verw. u. Bureaupers. anstalten	7	3	2	12	1	—	—	1	8	3	2	13
Übr. Ang. u. Arb.	4	—	5	9	—	—	—	—	4	—	5	9
Fuhrhaltere u. Spedition	S 1	—	1	2	1	—	—	1	2	—	1	3
Fuhrleute, Kutscher	37	—	1	38	26	—	1	27	63	—	2	65
Öffentl. Verw. u. Rechtspflege	6	—	7	13	1	—	—	1	7	—	7	14
Gesundheits- u. Krankenpflege	15	23	—	38	6	8	1	15	21	31	1	53
Unterricht und Erziehung	7	10	5	22	7	6	4	17	14	16	9	39
Kirche	2	2	2	6	5	—	—	5	7	2	2	11
Musik, Theater, Schaustellgn.	4	—	3	7	18	15	6	39	22	15	9	46
Literatur, Presse, and. fr. Ber.	15	1	3	19	14	—	2	16	29	1	5	35
Persönliche Dienste	6	362	—	368	8	317	—	325	14	679	—	693
Tagelöhner, Handlanger, Erdarb.	74	9	15	98	135	3	27	165	209	12	42	263
Rentiers und Partikulare	16	35	22	73	6	48	16	70	22	83	38	143
Personen ohne Beruf	10	32	9	51	5	17	13	35	15	49	22	86
Pers. in Berufsvorbereitung	138	32	—	170	142	71	6	219	280	103	6	389
Angehörige Einzelpersonen	—	—	86	86	—	—	43	43	—	—	129	129
Zusammen	872	737	289	1898	1080	642	237	1959	1952	1379	526	3857
November 1907	825	765	334	1924	1125	692	263	2080	1950	1457	597	4004

Tab. 21.

Die Weggezogenen nach Berufsgruppen.

Berufsgruppen	Schweizer				Ausländer				Zusammen			
	Selbst-tätige		Ange-hörige	im ganzen	Selbst-tätige		Ange-hörige	im ganzen	Selbst-tätige		Ange-hörige	im ganzen
	m.	w.			m.	w.			m.	w.		
Urproduktion	S 2	—	3	5	—	—	—	—	2	—	3	5
	A 20	1	—	21	16	—	5	21	36	1	5	42
Nahrungs- u. Genussmittel	S 1	—	4	5	—	—	2	2	1	—	6	7
	A 31	—	—	31	49	—	3	52	80	—	3	83
Kleidung und Putz	S —	—	—	—	—	—	—	—	—	—	—	—
	A 18	58	5	81	42	38	16	96	60	96	21	177
Industrie der Steine und Erden	S —	—	—	—	—	—	—	—	—	—	—	—
	A 16	—	—	16	57	—	8	65	73	—	8	81
Baugewerbe	S 2	—	1	3	—	—	—	—	2	—	1	3
	Techn. Ang. 11	—	3	14	6	—	—	6	17	—	3	20
	A 55	—	14	69	334	—	32	366	389	—	46	435
Holzbearbeitung	S —	—	—	—	—	—	—	—	—	—	—	—
	A 23	—	12	35	50	—	20	70	73	—	32	105
Metallbearbeit., Maschinen, Instrumente, Apparate	S —	—	—	—	—	—	—	—	—	—	—	—
	A 100	—	35	135	79	—	4	83	179	—	39	218
Textilindustrie	S —	—	—	—	—	—	—	—	—	—	—	—
	A 6	11	7	24	10	6	3	19	16	17	10	43
Papier und Leder	S —	—	—	—	—	—	—	—	—	—	—	—
	A 21	2	13	36	28	—	1	29	49	2	14	65
Chemische Gewerbe	S 1	—	—	1	—	1	4	5	1	1	4	6
	A —	—	—	—	—	—	—	—	—	—	—	—
Vervielfältigungsgewerbe	S —	—	—	—	—	—	—	—	—	—	—	—
	A 6	1	—	7	16	1	2	19	22	2	2	26
Künstlerische Berufe	S —	—	—	—	1	—	—	1	1	—	—	1
(ohne Musik und Theater)	A 3	—	—	3	11	1	—	12	14	1	—	15
Techn. Ang. i. d. Ind. (ohne Ban)	S 8	—	7	15	4	—	4	8	12	—	11	23
Handel, Bank- u. Verswsn. S	31	1	16	48	23	1	17	41	54	2	33	89
Hausierhandel	S 1	2	—	3	4	1	2	7	5	3	2	10
Kaufm. Ang. (Bnr. u. Ladenpers., Rsde.)	S 58	24	21	103	39	18	5	62	97	42	26	165
Anderes Hilfspersonal i. Hd.	S 13	—	9	22	3	2	4	9	16	2	13	31
Wirtschaftsgewerbe	S 1	1	4	6	—	—	—	—	1	1	4	6
	A 54	65	—	119	59	48	1	108	113	113	1	227
Verkehrs- Dir., Verw. u. Bureauers.	7	—	2	9	—	—	—	7	—	—	2	9
Anstalten Übr. Ang. u. Arb.	20	—	—	20	—	—	—	20	—	—	—	20
Fuhrhaltere u. Spedition S	1	—	—	1	—	—	—	1	—	—	—	1
Führleute, Kutscher	S 28	—	3	31	9	—	11	20	37	—	14	51
Öffentl. Verw. u. Rechtspflege	S 1	—	1	2	—	—	—	—	1	—	1	2
Gesundheits- u. Krankenpflege	S 8	17	—	25	6	8	—	14	14	25	—	39
Unterricht und Erziehung	S 1	3	2	6	1	2	—	3	2	5	2	9
Kirche	S —	3	—	3	1	—	—	1	1	3	—	4
Musik, Theater, Schaustellgn.	S 1	1	—	2	12	1	4	17	13	2	4	19
Literatur, Presse, and. fr. Ber.	S 16	—	3	19	11	—	3	14	27	—	6	33
Persönliche Dienste	S —	193	—	193	—	158	—	158	—	351	—	351
Tagelöhner, Handlanger, Erdarb.	S 55	2	12	69	388	7	28	423	443	9	40	492
Rentiers und Partikulare	S 7	18	9	34	9	21	10	40	16	39	19	74
Pers. ohne Beruf	S 22	27	7	56	4	6	—	10	26	33	7	66
Pers. in Berufsvorbereitung	S 28	2	—	30	67	20	3	90	95	22	3	120
Angehörige Einzelpersonen	S —	—	61	61	—	—	36	36	—	—	97	97
Zusammen	677	432	254	1363	1339	340	228	1907	2016	772	482	3270
November 1907	689	449	262	1400	1826	414	242	2482	2515	863	504	3882

Die Zu- und Weggezogenen nach dem Herkunfts- bzw. Wegzugsgebiet.

Tab. 22.

Herkunfts- bzw. Wegzugsgebiet	Schweizer					Ausländer					Gewanderte überhaupt		
	im ganzen			Selbst- tätige		im ganzen			Selbst- tätige				
	m.	w.	zus.	m.	w.	m.	w.	zus.	m.	w.	m.	w.	zus.
a. Zugezogene.													
Umgebung ¹⁾	63	50	113	55	30	48	45	93	44	26	111	95	206
Übriger Kanton Zürich	192	214	406	171	165	65	38	103	56	30	257	252	509
Sa. Kanton Zürich	255	264	519	226	195	113	83	196	100	56	368	347	715
Benachbarte Kantone ²⁾	204	310	514	185	256	140	79	219	132	61	344	389	733
Entferntere Kantone ³⁾	227	206	433	216	171	127	71	198	115	50	354	277	631
Entfernteste Kantone ⁴⁾	96	79	175	87	60	48	34	82	47	24	144	113	257
Total Schweiz	782	859	1641	714	682	428	267	695	394	191	1210	1126	2336
Süddeutschland	31	20	51	30	12	228	250	478	221	235	259	270	529
Übriges Deutschland	12	9	21	10	7	110	70	180	103	51	122	79	201
Österreich-Ungarn	5	1	6	5	1	93	86	179	91	69	98	87	185
Italien	15	7	22	14	5	119	44	163	109	20	134	51	185
Frankreich	17	10	27	16	9	34	11	45	33	9	51	21	72
Übrige europ. Staaten	15	16	31	14	7	87	71	158	79	60	102	87	189
Aussereurop. Staaten	19	14	33	14	9	10	8	18	10	5	29	22	51
Ausland ohne näh. Ang.	2	—	2	2	—	1	—	1	1	—	3	—	3
Total Ausland	116	77	193	105	50	682	540	1222	647	449	798	617	1415
Herkunftsort unbek.	54	10	64	53	5	39	3	42	39	2	93	13	106
Zugezogene überhaupt	952	946	1898	872	737	1149	810	1959	1080	642	2101	1756	3857
b. Weggezogene.													
Umgebung ¹⁾	67	62	129	61	33	36	41	77	8	2	103	103	206
Übriger Kanton Zürich	114	114	228	89	74	53	50	103	54	41	167	164	331
Sa. Kanton Zürich	181	176	357	150	107	89	91	180	62	43	270	267	537
Benachbarte Kantone ²⁾	148	181	329	132	140	68	37	105	62	31	216	218	434
Entferntere Kantone ³⁾	145	104	249	128	80	81	33	114	75	28	226	137	363
Entfernteste Kantone ⁴⁾	67	49	116	62	35	27	25	52	24	18	94	74	168
Total Schweiz	541	510	1051	472	362	265	186	451	223	120	806	696	1502
Süddeutschland	16	15	31	15	11	90	95	185	79	80	106	110	216
Übriges Deutschland	9	14	23	8	13	76	30	106	75	26	85	44	129
Österreich-Ungarn	3	1	4	3	1	45	26	71	45	21	48	27	75
Italien	18	13	31	18	11	595	41	636	583	15	613	54	667
Frankreich	30	10	40	28	6	22	7	29	22	6	52	17	69
Übrige europ. Staaten	11	3	14	11	3	27	17	44	27	15	38	20	58
Aussereurop. Staaten	19	16	35	16	5	7	4	11	6	3	26	20	46
Ausland ohne näh. Ang.	8	7	15	8	4	2	1	3	2	1	10	8	18
Total Ausland	114	79	193	107	54	864	221	1085	839	167	978	300	1278
Wegzugsort unbekannt	101	18	119	98	16	291	80	371	277	53	392	98	490
Weggezog. überhaupt	756	607	1363	677	432	1420	487	1907	1339	340	2176	1094	3270

¹⁾ Die Gemeinden: Adliswil, Affoltern b. Zch., Albisrieden, Altstetten, Dübendorf, Höngg, Kilchberg, Küsnacht, Örlikon, Schlieren, Schwamendingen, Seebach, Stallikon, Witikon, Zollikon.

²⁾ Aargau, Zug, Schwyz, Glarus, St. Gallen, Appenzell A.-Rh., Appenzell I.-Rh., Thurgau, Schaffhausen.

³⁾ Baselstadt, Baselland, Solothurn, Bern, Luzern, Unterwalden, Uri, Graubünden.

⁴⁾ Tessin, Wallis, Freiburg, Neuenburg, Waadt, Genf.

Tab. 23.

Vermittlungstätigkeit des städtischen Arbeitsamtes.

Berufsarten	Stellensuchende				Offene Stellen				Besetzte Stellen				Passanten
	übertragen	neuan gemeldet			übertragen	neuan gemeldet			dauernd	vorübergehend*	zusammen	davon nach auswärts	
		im ganzen	Schweizer	Ausländer		im ganzen	vorübergehend*	von auswärts					
a. Abteilung für Männerarbeit.													
Landwirtschaftl. Arbeiter	1	22	19	3	3	10	2	4	10	3	13	6	18
Gärtner u. Gärtnerhandlgr.	—	18	11	7	1	12	9	2	10	3	13	3	5
Müller, Bäcker, Konditoren	—	3	3	—	—	—	—	—	—	—	—	—	12
Bierbrauer	—	1	—	1	—	—	—	—	—	—	—	—	—
Schneider	—	42	14	28	2	24	—	5	13	—	13	—	11
Schuhmacher	—	28	5	23	2	12	—	3	10	—	10	3	17
Coiffeure	—	4	2	2	—	3	—	1	1	—	1	—	6
Bautechn., -Zeichner, -Aufs.	—	1	1	—	—	—	—	—	—	—	—	—	—
Steinhauer, Marmoristen	—	—	—	—	—	—	—	—	—	—	—	—	1
Maurer, Gipser, Zementer	—	35	9	26	—	28	—	—	28	—	28	—	16
Zimmerleute	—	15	5	10	1	5	—	—	4	—	4	1	30
Glaser	—	3	1	2	—	3	—	2	2	—	2	2	4
Maler	—	23	17	6	—	9	1	—	7	1	8	—	17
Dachd., Kaminf., Pflasterer	—	5	5	—	—	3	—	1	1	—	1	—	2
Hafner	—	2	2	—	—	1	—	—	—	—	—	—	—
Säger, Schreiner, Anschläg.	—	—	—	—	—	—	—	—	—	—	—	—	—
Parkettleger, Holzmaschinisten	2	113	50	63	4	29	2	11	27	2	29	14	67
Drechsler, Holzbildhauer	—	1	—	1	1	—	—	—	1	—	1	—	1
Küfer	—	8	3	5	—	3	—	—	3	—	3	—	1
Sattler und Tapezierer	1	35	19	16	—	9	3	3	5	3	8	2	27
Textilindustriearbeiter	—	—	—	—	—	—	—	—	—	—	—	—	—
Kupferschmiede	—	6	5	1	2	1	—	1	2	—	2	2	2
Spengler	—	34	15	19	—	15	—	4	11	—	11	2	22
Schmiede	—	22	15	7	2	9	—	3	6	—	6	4	27
Schlosser	—	66	46	20	2	9	—	3	9	—	9	3	43
Eisen- u. Metallg., Dreher usw.	—	14	8	6	4	3	1	—	5	1	6	2	16
Zuschläger, Schlosserhdlgr.	—	6	5	1	—	—	—	—	—	—	—	—	7
Mechaniker, Mühlemacher	—	7	6	1	—	1	—	—	1	—	1	—	10
Monteure, Installateure	—	31	24	7	1	12	—	5	11	—	11	3	13
Maschinenschr., Kesselschmiede	—	6	4	2	—	1	—	1	1	—	1	1	10
Wagner	—	13	5	8	1	3	—	—	2	—	2	—	10
Kleinmech., Uhrm., Elektr.	—	1	—	1	—	—	—	—	—	—	—	—	—
Maschinen-ten und Heizer	—	14	11	3	—	4	1	—	3	1	4	—	7
Buchbinder, Papierarbeiter	—	4	4	—	—	1	—	—	1	—	1	—	8
Buchdrucker, Schriftsetzer	—	1	—	1	—	1	—	—	—	—	—	—	2
Lithographen, Steindrucker	—	3	3	—	1	—	—	—	1	—	1	1	1
Kaufm. gebild. Hilfspersonal	—	6	6	—	—	2	1	—	1	1	2	—	4
Magaziner, Packer, Ausläuf.	—	112	82	30	—	22	6	1	7	6	13	—	39
Kellner, Köche, Schenkburtschen	—	22	17	5	—	3	—	—	3	—	3	—	48
Fahrknechte, Fuhrleute	1	39	28	11	—	10	1	—	6	1	7	—	33
Hausknechte, Hausburschen	—	4	2	2	—	3	—	—	3	—	3	—	2
Tagelöhner, Handlgr., Erdarb.	3	375	314	61	—	310	154	42	148	153	301	40	74
Andere Berufe	—	2	—	—	—	3	—	1	1	—	1	—	11
Lehrlinge aller Berufe	—	4	1	3	—	9	—	3	4	—	4	1	—
Zusammen	8	1151	769	382	27	573	181	96	348	175	523	90	624
November 1907	35	1051	619	432	66	636	168	146	386	166	552	95	471

* Als vorübergehend angebotene und vermittelte Beschäftigung gilt solche, die weniger als 6 Tage dauert.

Tab. 23 (Schluss). **Vermittlungstätigkeit des städtischen Arbeitsamtes.**

Berufsarten	Stellensuchende				Offene Stellen				Besetzte Stellen				Passanten
	übertragen	neue angemeldet			übertragen	neue angemeldet			dauernd	vorübergehend*	zusammen	davon nach auswärts	
		im ganzen	davon sind			im ganzen	davon sind						
			Schweizer	Ausländer			vorübergehend*	von auswärts					
Landwirtsch. Arbeiterinnen	—	—	—	—	1	—	1	—	—	—	—	—	—
Fabrik- u. gewerbliche Arb.	1	52	35	17	1	59	12	7	35	12	47	3	—
darunter (Arb. d. Bekleidungs-gew.)	—	10	5	5	1	12	—	—	9	—	9	—	—
Glätterinnen	—	10	7	3	—	14	12	—	2	12	14	—	—
Textilindustrie - Arbeit.	—	5	4	1	—	8	—	5	5	—	5	2	—
Arb. in Buchdr. u. Buchb.	1	14	10	4	—	14	—	1	12	—	12	1	—
Hilfspersonal im Handel	—	4	2	2	—	3	—	—	—	—	—	—	—
Wirtschaftspersonal	—	30	21	9	1	20	—	2	17	—	17	1	—
Häusliche Dienstboten	5	79	41	38	1	69	2	9	41	1	42	6	—
Anshülfe in Haushalt und Wirtschaft	3	18	8	10	2	21	—	3	13	—	13	1	—
Andere Berufe	—	—	—	—	—	—	—	—	—	—	—	—	—
Lehrtöchter aller Berufe	—	5	3	2	—	4	—	1	3	—	3	1	—
Zusammen	9	188	110	78	5	177	14	23	109	13	122	12	—
November 1907	11	182	110	72	21	190	21	36	89	20	109	16	—
Wasch- u. Putzfrauen	—	—	—	—	—	618	—	—	—	—	608	—	—
November 1908	—	—	—	—	—	746	—	—	—	—	739	—	—

b. Abteilung für Frauenarbeit.

Tab. 24. **Vermittlungstätigkeit der privaten Stellenvermittlungsbureaux.**

Berufsgruppen	Stellensuchende				Offene Stellen				Besetzte Stellen		Beherbergte Stellen-suchende
	übertragen		neu angemeldet		übertragen		neu angemeldet		im ganzen	nach auswärts	
	a ¹⁾	b ¹⁾	a	b	a	b	a	b			
a. Gemeinnützige Bureaux.											
Dienstboten	83	28	387	66	79	33	342	93	185	30	—
Wirtschaftspersonal.	—	—	—	—	—	—	1	—	—	—	—
Andere	9	2	20	5	2	2	6	5	2	1	—
Zusammen	92	30	407	71	81	35	349	98	187	31	320
November 1907	76	29	478	59	67	25	396	113	231	53	304
b. Gewerbsmäßige Bureaux.											
Dienstboten	72	9	105	16	89	10	132	27	47	14	—
Wirtschaftspersonal	1383	292	732	290	1087	608	592	256	260	124	—
Andere	12	7	60	32	21	7	51	29	36	22	—
Zusammen	1467	308	897	338	1197	625	775	312	343	160	99
November 1907	1339	431	942	381	1575	925	891	422	392	199	40
c. Sämtliche Bureaux.											
Dienstboten	155	37	492	82	168	43	474	120	232	44	—
Wirtschaftspersonal.	1383	292	732	290	1087	608	593	256	260	124	—
Andere	21	9	80	37	23	9	57	34	38	23	—
Zusammen	1559	338	1304	409	1278	660	1124	410	530	191	419
November 1907	1415	460	1420	440	1642	950	1287	535	623	252	344

1) a = im ganzen, b = von auswärts.

Tab. 25.

Städtischer Wohnungsnachweis.

Stadtkreis	Vorgang	Wohnungen bestehend aus Zimmern							Total Woh-nun-gen	Gewerbl. Räume		Einzel-zimmer		Total Miet-objekte
		1	2	3	4	5	6	7 u. mehr		ohne W.	mit W.	möb- liert	un- möbl.	
I	Übertrag vom Vormonat	—	1	4	2	11	5	2	25	91	—	46	4	166
	Neu angemeldet	—	2	6	3	4	4	2	21	22	—	27	8	78
	Abgemeldet	—	1	7	—	2	1	2	13	14	—	33	2	62
	Vom W'nachweis vermiet.	—	1	4	—	1	1	—	7	4	—	.	.	11
	Rest am Ende d. Mts. . .	—	2	3	5	13	8	2	33	99	—	40	10	182
	Davon sofort beziehbar .	—	1	2	—	1	5	—	9	76	—	40	10	135
II	Übertrag vom Vormonat	—	—	4	—	7	4	2	17	17	3	3	2	42
	Neu angemeldet	1	1	3	4	6	—	4	19	6	1	4	2	32
	Abgemeldet	—	1	4	2	2	1	—	10	4	1	2	1	18
	Vom W'nachweis vermiet.	—	1	4	—	—	1	—	6	1	—	.	.	7
	Rest am Ende d. Mts. . .	1	—	3	2	11	3	6	26	19	3	5	3	56
	Davon sofort beziehbar .	—	—	1	1	—	1	3	6	13	1	5	3	28
III	Übertrag vom Vormonat	5	3	2	13	3	3	—	29	47	8	44	18	146
	Neu angemeldet	15	12	13	13	3	—	1	57	8	2	32	16	115
	Abgemeldet	6	12	12	10	3	1	1	45	7	3	31	10	96
	Vom W'nachweis vermiet.	4	7	9	7	1	—	—	28	3	2	.	.	33
	Rest am Ende d. Mts. . .	14	3	3	16	3	2	—	41	48	7	45	24	165
	Davon sofort beziehbar .	14	3	1	4	—	—	—	22	39	—	45	22	128
IV	Übertrag vom Vormonat	3	5	1	16	9	5	6	45	23	—	27	3	98
	Neu angemeldet	1	7	3	18	10	3	—	42	5	2	27	6	82
	Abgemeldet	3	7	1	7	2	1	1	22	3	—	25	2	52
	Vom W'nachweis vermiet.	2	4	1	4	1	—	1	13	2	—	.	.	15
	Rest am Ende d. Mts. . .	1	5	3	27	17	7	5	65	25	2	29	7	128
	Davon sofort beziehbar .	1	3	1	6	6	3	4	24	22	—	29	7	82
V	Übertrag vom Vormonat	—	—	7	12	20	14	8	61	39	1	41	5	147
	Neu angemeldet	1	5	21	11	17	4	1	60	1	1	24	6	92
	Abgemeldet	—	4	26	14	4	2	1	51	9	21	31	4	95
	Vom W'nachweis vermiet.	—	2	21	9	4	2	—	38	3	8	.	.	41
	Rest am Ende d. Mts. . .	1	1	2	9	33	16	8	70	31	2	34	7	144
	Davon sofort beziehbar .	—	—	—	1	14	7	2	24	26	2	31	5	88
Stadt	Übertrag vom Vormonat	8	9	18	43	50	31	18	177	217	12	161	32	599
	Neu angemeldet	18	27	46	49	40	11	8	199	42	6	114	38	399
	Abgemeldet	9	25	50	33	13	6	5	141	37	4	122	19	323
	Vom W'nachweis vermiet.	6	15	39	20	7	4	1	92	13	2	.	.	107
	Rest am Ende d. Mts. . .	17	11	14	59	77	36	21	235	222	14	153	51	675
	Davon sofort beziehbar .	15	7	5	12	21	16	9	85	176	3	150	47	461
Novbr. 1907	Übertrag vom Vormonat	2	6	32	26	26	25	15	132	162	11	.	.	305
	Neu angemeldet	8	13	18	50	6	15	5	115	49	9	50	25	248
	Abgemeldet	9	10	29	24	9	8	2	91	39	5	.	.	135
	Vom W'nachweis vermiet.	5	3	18	10	6	2	—	44	9	4	.	.	57
	Rest am Ende d. Mts. . .	1	9	21	52	23	32	18	156	172	15	.	.	343
	Davon sofort beziehbar .	1	6	3	14	3	11	5	43	110	2	.	.	155

Tab. 26. Handänderungen von Liegenschaften nach Stadtkreisen.

Liegenschaften		I	II	III	IV	V	Stadt
a. Sämtliche Handänderungen.							
Anzahl	bebaut . . .	10	9	29	8	25	81
	unbebaut . . .	(1) 7	.	6	(3) 19	12	(4) 44
	zusammen	(1) 17	9	35	(3) 27	37	(4) 125
Fläche, m ²	bebaut . . .	28,350	10,367	16,369	13 782	22,836	91,704
	unbebaut . . .	3,633	.	20,217	27,013	23,542	74,405
	zusammen	31,983	10,367	36,586	40,795	46,378	166,109
Umsatz- summe, Fr.	bebaut . . .	2,548,863	1,110,225	1,649,350	1,115,000	1,683,770	8,107,208
	unbebaut . . .	8,500	.	130,527	845,593	781,722	1,766,342
	zusammen	2,557,363	1,110,225	1,779,877	1,960,593	2,465,492	9,873,550
b. Handänderungen durch freihändigen Verkauf.							
Anzahl	bebaut . . .	7	8	19	6	22	62
	unbebaut	5	10	10	25
	zusammen	7	8	24	16	32	87
Fläche, m ²	bebaut . . .	1,233	7,214	9,922	9,324	21,383	49,076
	unbebaut	1,665	22,902	22,971	47,538
	zusammen	1,233	7,214	11,587	32,226	44,354	96,614
Umsatz- summe, Fr.	bebaut . . .	1,035,000	1,100,000	1,151,850	1,060,000	1,528,770	5,875,620
	unbebaut	107,527	759,773	776,623	1,643,923
	zusammen	1,035,000	1,100,000	1,259,377	1,819,773	2,305,393	7,519,543

Die (in den Hauptzahlen inbegriffenen) Zahlen in Klammern bedeuten Fälle ohne Angabe der Umsatzsumme.

Tab. 27. Strassenbahn- und Seilbahnverkehr.

Bezeichnung der Bahn		Be- triebs- länge, km	Geleistete Wagen- Kilometer	Zahl der beförderten Personen	Betriebseinnahmen		
					im ganzen Fr.	pro Wagen- Bahn- Kilometer	
						Cts.	Fr.
Städtische Strassenbahn	Nov'ber 1908	29,36	493,901	2,026,009	243,576	49,3	8,296
	" 1907	28,66	426,673	1,844,815	220,036	51,6	7,676
Albisgütli-Bahn	" 1908	1,16	*	*	*	*	*
	" 1907	"	3,210	1,813	352	11,0	315
Strassenb. Zch- Örlikon-Seebach	" 1908	9,33	69,181	263,342	31,851	46,1	3,414
	" 1907	7,59	61,109	247,518	30,657	50,1	4,039
Strassenbahn Zürich-Höngg	" 1908	3,01	8,622	34,000	4,488	52,0	1,487
	" 1907	"	8,064	26,702	3,637	45,1	1,212
Limmat- Strassenbahn	" 1908	12,01	24,899	49,047	6,508	26,1	542
	" 1907	"	27,478	72,402	8,490	30,9	707
Dolder-Seilbahn	" 1908	0,80	.	8,995	1,425	.	1,781
	" 1907	"	.	9,532	1,684	.	2,105
Seilbahn Rigiviertel	" 1908	0,28	.	8,555	928	.	3,200
	" 1907	"	.	11,763	1,174	.	4,048
Seilbahn Polytechnikum	" 1908	0,16	.	41,418	2,695	.	16,843
	" 1907	"	.	40,415	2,648	.	17,800

* Betrieb über den Winter seit 1. November 1908 eingestellt.

Monats-Berichte

des

Statistischen Amtes der Stadt Zürich.

16. Jahrgang. No. 12

Dezember

1908.

Inhalt:

Meteorologisches	Tab. 1	Zu- und Wegzüge	Tab. 19—22
Bewegung u. Stand der Bevölk.	" 2—3	Städtisches Arbeitsamt	" 23
Eheschliessungen	" 4—6	Private Stellenvermittlung	" 24
Geburten	" 7—9	Städtischer Wohnungsnachweis	" 25
Sterbefälle u. Verhältniszahlen	" 10—16	Handänderungen v. Liegenschaften	Tab. 26
Umzüge und Fremdenverkehr	" 17—18	Strassenbahn- und Seilbahnverkehr	" 27

Meteorologisches.

Tab. 1. Mitgeteilt von der Schweiz. Meteorolog. Zentralanstalt Zürich.

Tag	Temperatur in C°				Abweich. v. Nor- mal- stand	Baro- meter- stand, Mittel	Relat. Feuch- tigkeit, Mittel	Nieder- schlags- höhe, mm	Sonnen- schein- dauer, Stunden	Bemerkungen
	mitteleurop. Zeit	mit- tags	abends	Tages- mittel						
	mor- gens 7 ¹ / ₂ h.	1 ¹ / ₂ h.	9 ¹ / ₂ h.							
1	-2.9	-2.2	-2.2	-2.4	-3.6	730.4	100.0	.	.	≡ a, p, n
2	-2.3	-1.2	-1.6	-1.7	-2.8	728.7	100.0	.	0.2	≡ a, p, n
3	-1.7	3.9	0.0	0.7	-0.3	725.5	90.7	.	2.5	≡ a, n, ≡ ⁰ p
4	-1.1	-0.2	-2.9	-1.4	-2.2	726.2	100.0	.	.	≡ ² a, p, n
5	-3.6	-1.0	-0.2	-1.6	-2.3	725.8	98.7	0.4	.	≡ a, ⊙ ⁰ n
6	0.1	1.9	1.8	1.3	0.7	723.7	93.0	.	.	.
7	0.1	8.6	3.5	4.1	3.6	724.7	78.3	.	4.6	.
8	3.0	7.8	4.4	5.1	4.8	724.2	71.7	.	4.5	⊙ ⁰ I
9	-0.6	7.0	-0.4	2.0	1.8	719.4	75.7	.	5.4	≡ ⁰ a
10	-0.2	7.4	4.6	3.9	3.8	711.7	69.0	8.2	4.5	≡ ⁰ a, ⊙ n
11	3.4	5.1	3.3	3.9	3.9	698.1	80.0	12.3	0.2	* I, ⊙ a, p, n
12	1.3	3.4	2.6	2.4	2.5	707.3	79.3	2.3	2.9	* a, ⊙ * n
13	2.6	5.4	4.5	4.2	4.4	718.4	74.0	.	2.6	.
14	-0.2	7.3	3.0	3.5	3.8	716.8	80.0	.	5.6	.
15	1.4	5.6	2.3	3.1	3.5	714.2	87.0	.	.	≡ a, ≡ ⁰ p
16	0.6	4.1	1.3	2.0	2.5	712.1	82.3	.	.	.
17	0.8	7.9	2.4	3.7	4.3	713.6	81.7	2.8	3.4	≡ ⁰ a, ⊙ n
18	3.8	5.2	4.5	4.5	5.2	714.3	95.3	8.3	.	≡ ⁰ a, ⊙ I, p, n
19	3.2	4.6	0.4	2.7	3.4	721.8	88.7	6.3	.	* ⊙ p, n
20	0.4	0.8	1.2	0.8	1.6	723.5	86.3	0.3	0.5	⊙ ⁰ n
21	1.6	1.3	1.2	1.2	2.1	725.1	85.7	.	.	.
22	0.7	1.0	0.3	0.7	1.6	724.6	82.0	.	.	.
23	-0.7	-0.1	-1.1	-0.6	0.4	723.1	79.7	.	.	.
24	-1.8	-1.4	-2.8	-2.0	-1.0	720.5	86.3	.	.	.
25	-3.0	-2.5	-3.6	-3.0	-1.9	718.0	87.3	.	.	.
26	-3.8	-2.8	-3.0	-3.2	-2.1	716.1	86.7	.	.	.
27	-3.0	-2.6	-2.5	-2.7	-1.5	712.2	79.7	1.7	.	* n
28	-3.5	-2.2	-5.2	-3.6	-2.4	710.2	83.3	3.0	.	* ⁰ a, p, * n
29	-8.3	-5.2	-8.8	-7.4	-6.2	712.8	75.3	7.0	2.6	* ⁰ a, * n
30	-8.2	-6.6	-8.6	-7.8	-6.5	717.9	80.3	2.2	.	* ⁰ a, * p
31	-10.6	-7.3	-13.0	-10.3	-9.0	730.5	81.3	.	1.5	.
Mittel	-1.1	1.7	-0.5	0.1	0.5	719.1	84.5	54.8	41.0	.

Neuschnee: 12. XII. 1 cm; 20. 1; 28. 3; 29. 5; 30. 9 (total: 13 cm); 31. 4 (total: 16 cm).

Zeichenerklärung: a = Vormittags, p = Nachmittags, I = Vorm. früh, II = Mittags, III = Abends, n = Nachts, ⊙ = Regen, * = Schnee, ⚡ = Gewitter, △ = Hagel, ≡ = Nebel. ⁰ schwach, ² sehr stark.

Tab. 2. Bewegung der Wohnbevölkerung nach Heimatsgruppen.

Elemente der Bewegung	Städtzürcher			Übrige Zürcher			Übrige Schweizer		
	m.	w.	zus.	m.	w.	zus.	m.	w.	zus.
Bestand Anfang Dezember	17101	20141	37242	13298	15843	29141	26959	28870	55829
Lebendgeborene	21	13	34	24	28	52	50	46	96
Gestorbene	23	29	52	13	26	39	39	33	72
Geburtenüberschuss	-2	-16	-18	11	2	13	11	13	24
Zugezogene	54	62	116	159	158	317	383	400	783
Weggezogene	78	50	128	143	152	295	519	424	943
Mehr-Zu-oder-Wegzug (-)	-24	12	-12	16	6	22	-136	-24	-160
Geb.+Wandrgs.-Überschuss	-26	-4	-30	27	8	35	-125	-11	-136
Zuwachs { Einbürgerung	62	78	140	-42	-51	-93	-10	-17	-27
od. Abgang { Eheschliessung	-	10	10	-	11	11	-	-9	-9
{ durch Legitimation	2	1	3	-	-1	-1	2	1	3
Zu- oder Abnahme (-)	38	85	123	-15	-33	-48	-133	-36	-169
Bestand Ende Dezember	17139	20226	37365	13283	15810	29093	26826	28834	55660

Elemente der Bewegung	Schweizerbürger überhaupt			Deutsche			Österreich-Ungarn		
	m.	w.	zus.	m.	w.	zus.	m.	w.	zus.
Bestand Anfang Dezember	57358	64854	122212	17719	20081	37800	4104	3426	7530
Lebendgeborene	95	87	182	27	34	61	10	16	26
Gestorbene	75	88	163	12	14	26	3	5	8
Geburtenüberschuss	20	-1	19	15	20	35	7	11	18
Zugezogene	596	620	1216	353	326	679	119	67	186
Weggezogene	740	626	1366	673	373	1046	221	79	300
Mehr-Zu-oder-Wegzug (-)	-144	-6	-150	-320	-47	-367	-102	-12	-114
Geb.+Wandrgs.-Überschuss	-124	-7	-131	-305	-27	-332	-95	-1	-96
Zuwachs { Einbürgerung	10	10	20	-9	-10	-19	-	-	-
od. Abgang { Eheschliessung	-	12	12	-	-16	-16	-	1	1
{ durch Legitimation	4	1	5	-4	-1	-5	-	-	-
Zu- oder Abnahme (-)	-110	16	-94	-318	-54	-372	-95	-	-95
Bestand Ende Dezember	57248	64870	122118	17401	20027	37428	4009	3426	7435

Elemente der Bewegung	Italiener			Übrige Ausländer			Ausländer überh.		
	m.	w.	zus.	m.	w.	zus.	m.	w.	zus.
Bestand Anfang Dezember	6194	3263	9457	2787	2258	5045	30804	29028	59832
Lebendgeborene	11	9	20	7	4	11	55	63	118
Gestorbene	6	7	13	2	2	4	23	28	51
Geburtenüberschuss	5	2	7	5	2	7	32	35	67
Zugezogene	152	59	211	83	51	134	707	503	1210
Weggezogene	1189	146	1335	179	82	261	2262	680	2942
Mehr-Zu-oder-Wegzug (-)	-1037	-87	-1124	-96	-31	-127	-1555	-177	-1732
Geb.+Wandrgs.-Überschuss	-1032	-85	-1117	-91	-29	-120	-1523	-142	-1665
Zuwachs { Einbürgerung	-	-	-	-1	-	-1	-10	-10	-20
od. Abgang { Eheschliessung	-	3	3	-	-	-	-	-12	-12
{ durch Legitimation	-	-	-	-	-	-	-4	-1	-5
Zu- oder Abnahme (-)	-1032	-82	-1114	-92	-29	-121	-1537	-165	-1702
Bestand Ende Dezember	5162	3181	8343	2695	2229	4924	29267	28863	58130

Die Differenz zwischen der Summe der Schweizerbürger und Ausländer und der Gesamtbevölkerung (vgl. Tab. 3 und 19) rührt her von Sterbefällen mit unbekannter Heimat.

Tab. 3. **Stand der Wohnbevölkerung nach Stadtkreisen.**

Zeitpunkt	I	II	III	IV	V	Stadt
Zählung am 1. XII. 1900 . . .	25,920	13,440	58,901	17,344	35,098	150,703
Berechnung auf 1. I. 1903 . . .	25,067	15,692	72,733	22,809	41,136	177,437
„ „ 30. XI. 1908 . . .	25,153	16,038	74,096	24,565	42,169	182,021
„ „ 31. XII. 1908 . . .	24,825	15,962	73,081	24,503	41,853	180,224

Tab. 4. **Die Eheschliessenden nach dem Trauungs- und Wohnort.**

Monat	In Zürich					Auswärts					Total		Eheschliessungen auf 1000 Einwohner
	geschlossene Ehen nach d. Wohnort d. Eheschliessenden										Mann	Frau	
	Beide in Zürich	Mann in Zürich Frau auswärts	Frau in Zürich Mann auswärts	Beide auswärts	Zusammen in Zürich geschlossene Ehen	Beide in Zürich	Mann in Zürich Frau auswärts	Frau in Zürich Mann auswärts	Zusammen auswärts geschlossene Ehen	wohnhalt in Zürich			
										Mann	Frau		
Dezember . . .	73	11	7	3	94	3	8	11	22	95	94	6,33	
Dezbr. 1907	85	9	4	3	101	—	9	8	17	103	97	6,97	

Tab. 5. **Die Eheschliessenden nach der Heimat.**

Heimat des Mannes	Heimat der Frau									Total Männer
	Stadt Zürich	Übriger Kanton Zürich	Übrige Schweiz	Schweiz überhaupt	Deutsches Reich	Österreich-Ungarn	Italien	Übriges Ausland	Ausland überhaupt	
Stadt Zürich	—	2	8	10	4	—	—	—	4	14
Übriger Kanton Zürich	1	1	7	9	7	1	—	1	9	18
Übrige Schweiz	1	3	15	19	11	—	—	—	11	30
Schweiz	2	6	30	38	22	1	—	1	24	62
Deutsches Reich	2	1	5	8	8	1	—	1	10	18
Österreich-Ungarn	—	—	1	1	2	1	—	—	3	4
Italien	—	—	2	2	1	—	6	—	7	9
Übriges Ausland	—	—	1	1	1	—	—	—	1	2
Ausland	2	1	9	12	12	2	6	1	21	33
Total Frauen	4	7	39	50	34	3	6	2	45	95

Tab. 6. **Die Eheschliessenden nach dem Familienstand.**

Familienstand des Mannes	Familienstand der Frau			Total Männer
	ledig	verwitwet	geschieden	
ledig	74	3	3	80
verwitwet	4	2	1	7
geschieden	8	—	—	8
Total Frauen	86	5	4	95

Tab. 7-8.

Die Geborenen.

Stadtkreise	Lebendgeborene							Totgeborene						Geborene überhaupt
	ehelich		unehelich		überhaupt			ehelich		unehelich		überhaupt		
	m.	w.	m.	w.	m.	w.	zus.	m.	w.	m.	w.	zus.		

Tab. 7.

a. In Zürich Geborene überhaupt.

Stadtkreis I	8	10	3	5	11	15	26	—	—	1	—	1	—	1	27
" II	10	4	—	1	10	5	15	—	—	—	—	—	—	—	15
" III	76	77	10	13	86	90	176	5	1	2	—	7	1	8	184
" IV	41	34	8	4	49	38	87	4	2	—	1	4	3	7	94
" V	29	32	3	3	32	35	67	2	1	—	—	2	1	3	70
Ganze Stadt	164	157	24	26	188	183	371	11	4	3	1	14	5	19	390
Dez'ber 1907	173	163	30	26	203	189	392	4	1	1	1	5	2	7	399

b. In der Wohnbevölkerung Geborene.

Stadtkreis I	8	10	3	5	11	15	26	—	—	1	—	1	—	1	27
" II	10	4	—	1	10	5	15	—	—	—	—	—	—	—	15
" III	76	77	10	13	86	90	176	5	1	2	—	7	1	8	184
" IV	16	15	4	—	20	15	35	1	1	—	—	1	1	2	37
" V	21	22	2	3	23	25	48	2	1	—	—	2	1	3	51
Ganze Stadt	131	128	19	22	150	150	300	8	3	3	—	11	3	14	314
Dez'ber 1907	146	146	23	21	169	167	336	3	1	1	1	4	2	6	342

c. In Zürich geborene Ortsfremde.

Stadtkreis I	—	—	—	—	—	—	—	—	—	—	—	—	—	—	—
" II	—	—	—	—	—	—	—	—	—	—	—	—	—	—	—
" III	—	—	—	—	—	—	—	—	—	—	—	—	—	—	—
" IV	25	19	4	4	29	23	52	3	1	—	1	3	2	5	57
" V	8	10	1	—	9	10	19	—	—	—	—	—	—	—	19
Ganze Stadt	33	29	5	4	38	33	71	3	1	—	1	3	2	5	76
Dez'ber 1907	27	19	7	5	34	24	58	1	—	—	—	1	—	1	59

d. Von der Wohnbevölkerung auswärts Geborene.

Ganze Stadt	—	—	—	—	—	—	—	—	—	—	—	—	—	—	—
Dez'ber 1907	—	2	—	—	—	2	2	—	—	—	—	—	—	—	2

Tab. 8.

a. In der Wohnbevölkerung geborene Schweizerbürger.

Stadtkreis I	6	6	—	3	6	9	15	—	—	—	—	—	—	—	15
" II	4	3	—	—	4	3	7	—	—	—	—	—	—	—	7
" III	53	45	4	5	57	50	107	2	1	1	—	3	1	4	111
" IV	11	11	1	—	12	11	23	1	—	—	—	1	—	1	24
" V	14	12	2	2	16	14	30	2	1	—	—	2	1	3	33
Ganze Stadt	88	77	7	10	95	87	182	5	2	1	—	6	2	8	190
Dez'ber 1907	96	96	8	9	104	105	209	3	1	—	1	3	2	5	214

b. In der Wohnbevölkerung geborene Ausländer.

Stadtkreis I	2	4	3	2	5	6	11	—	—	1	—	1	—	1	12
" II	6	1	—	1	6	2	8	—	—	—	—	—	—	—	8
" III	23	32	6	8	29	40	69	3	—	1	—	4	—	4	73
" IV	5	4	3	—	8	4	12	—	1	—	—	—	1	1	13
" V	7	10	—	1	7	11	18	—	—	—	—	—	—	—	18
Ganze Stadt	43	51	12	12	55	63	118	3	1	2	—	5	1	6	124
Dez'ber 1907	50	50	15	12	65	62	127	—	—	1	—	1	—	1	128

Tab. 12. In Anstalten Gestorbene nach ihrem frühern Wohnort.

Früherer Wohnort der Gestorbenen	Kantons- spital		Kant. Frauen- klinik		Irrenheil- anstalt Burghölzli		Kranken- asyl Neu- münster		Schwestern- haus zum Roten Kreuz		Theo- dosianum	
	m.	w.	m.	w.	m.	w.	m.	w.	m.	w.	m.	w.
Stadt Zürich . . .	21	10	1	3	2	—	3	9	—	—	1	3
Auswärts	7	6	—	3	1	1	1	—	—	—	—	2
Zusammen	28	16	1	6	3	1	4	9	—	—	1	5

Früherer Wohnort der Gestorbenen	Kinder- spital Hot- tingen		Schweiz. Pfleger- innen- schule		Städt. Not- kranken- stube		Andere öffentl. Anstalten		Privat- An- stalten		Total in Anstalten Gestorbene		
	m.	w.	m.	w.	m.	w.	m.	w.	m.	w.	m.	w.	zus.
Stadt Zürich . . .	2	1	—	—	2	1	2	—	1	2	35	29	64
Auswärts	1	4	—	1	—	—	1	2	3	—	14	19	33
Zusammen	3	5	—	1	2	1	3	2	4	2	49	48	97

Tab. 13. Die Gestorbenen nach Todesursachen und Stadtkreisen.

Todesursachen	In der Wohnbevölkerung Gestorbene									Orts- fremde	Aus- wärts		
	nach Stadtkreisen					Ganze Stadt			Dez. 1907			Gestorbene	
	I	II	III	IV	V	m.	w.	zus.		m.	w.	m.	w.
	Masern	—	1	—	—	—	1	—	1	—	—	—	—
Scharlach	—	1	1	—	—	1	1	2	—	—	1	—	—
Diphtherie und Croup	—	1	2	1	1	4	1	5	2	1	—	—	—
Keuchhusten	—	—	1	—	1	1	1	2	—	—	—	—	—
Rotlauf	2	—	—	—	—	2	—	2	1	—	1	—	—
Unterleibstypus	—	—	—	—	—	—	—	—	1	—	—	—	—
Kindbettfieber	—	—	1	1	1	—	3	3	—	—	2	—	—
Influenza	2	—	1	—	—	2	1	3	—	—	—	—	—
CroupöseLungenentzündg.	2	—	9	—	3	7	7	14	4	1	—	—	—
Tuberkulose der Lungen	3	2	10	1	4	12	8	20	24	2	1	1	—
„ „ Hirnhaut and. Organe	—	—	3	—	—	1	2	3	1	—	—	—	2
Andere übertragbare Krankheiten	1	—	2	—	1	3	1	4	6	—	—	1	—
Krankh. d. Verdauungsorg. darunter Brechdurchfall	—	1	3	1	3	5	3	8	13	—	4	—	—
Krankh. d. Atmungsorgane	2	—	9	1	5	7	10	17	10	—	—	1	—
Krankh. d. Kreislauforgane	8	3	19	9	7	17	29	46	22	3	3	—	1
Hirnschlag	1	—	3	1	1	3	3	6	4	—	—	—	1
Krebs	3	1	11	3	3	8	13	21	11	2	2	—	—
Lebensschwäche	—	—	3	—	—	2	1	3	2	—	1	—	—
Altersschwäche	1	1	—	1	1	—	4	4	4	—	—	—	1
Unfall	1	1	2	—	1	5	—	5	5	1	1	1	—
Selbstmord	—	—	1	—	1	—	2	2	4	1	—	—	—
Fremde strafbare Handlg. Andere Todesursachen	—	—	—	—	—	—	—	—	—	—	—	—	—
Zusammen	33	18	95	22	46	98	116	214	16	19	4	7	
Dezember 1907	25	14	67	18	32	87	69	156	156	9	10	4	3

Tab. 14.

Die Gestorbenen nach dem Alter.

Altersjahre	In der Wohnbevölkerung Gestorbene nach											Auswärts Gestorbene	Ortsremde Gestorbene	
	Stadtkreisen					Ganze Stadt	Heimat			Geburtsort				
	I	II	III	IV	V		Schweiz	Ausland	unbekannt	Stadt Zürich	auswärts			unbekannt
0—1 im ganzen .	2	4	22	2	6	36	24	12	—	35	1	—	2	5
davon unehelich .	2	—	2	—	2	6	6	—	—	6	—	—	—	1
1—5	1	—	8	1	1	11	8	3	—	10	1	—	1	1
5—15	—	1	3	—	—	4	4	—	—	4	—	—	—	2
15—20	—	—	4	—	—	4	3	1	—	1	3	—	1	3
20—30	2	—	3	1	5	11	7	4	—	3	8	—	1	5
30—40	5	—	7	2	5	19	15	4	—	1	18	—	—	2
40—50	1	5	13	2	6	27	20	7	—	2	25	—	—	4
50—60	8	2	14	5	9	38	30	8	—	3	35	—	3	7
60—70	4	2	14	5	4	29	25	4	—	3	26	—	—	5
70—80	7	3	5	3	8	26	22	4	—	7	19	—	2	1
über 80	3	1	2	1	2	9	5	4	—	—	9	—	1	—
unbekannt	—	—	—	—	—	—	—	—	—	—	—	—	—	—
Zusammen	33	18	95	22	46	214	163	51	—	69	145	—	11	35

Die Gestorbenen (in der Wohnbev.) nach Todesursachen und Alter.

Tab. 15.

Todesursachen	0	1	2	5	10	15	20	30	40	50	60	70	über	unbekannt
	bis 1	bis 2	bis 5	bis 10	bis 15	bis 20	bis 30	bis 40	bis 50	bis 60	bis 70	bis 80	80 J.	
Masern	1	—	—	—	—	—	—	—	—	—	—	—	—	—
Scharlach	—	—	1	1	—	—	—	—	—	—	—	—	—	—
Diphtherie und Croup	2	3	—	—	—	—	—	—	—	—	—	—	—	—
Keuchhusten	1	1	—	—	—	—	—	—	—	—	—	—	—	—
Rotlauf	—	—	—	—	—	—	—	—	1	1	—	—	—	—
Unterleibstypus	—	—	—	—	—	—	—	—	—	—	—	—	—	—
Kindbettfieber	—	—	—	—	—	—	—	2	1	—	—	—	—	—
Influenza	—	—	—	—	—	—	—	1	—	1	1	—	—	—
Croupöse Lungenentzündung	3	1	—	—	—	—	1	1	2	1	1	4	—	—
Tuberkulose der Lungen	—	1	—	—	—	2	2	5	6	1	3	—	—	—
„ „ Hirnhaut	2	—	1	—	—	—	—	—	—	—	—	—	—	—
„ „ and. Organe	—	1	—	—	—	—	—	—	1	1	—	2	—	—
Andere übertragb. Krankheiten	—	—	—	—	—	1	1	—	—	1	1	—	—	—
Krankh. der Verdauungsorgane	5	—	—	—	—	—	1	1	—	1	—	—	—	—
darunter Brechdurchfall	4	—	—	—	—	—	—	—	—	—	—	—	—	—
Krankh. der Atmungsorgane	9	1	—	—	—	—	—	—	1	—	3	1	2	—
Krankh. der Kreislauforgane	—	—	—	—	2	1	1	1	5	12	9	11	4	—
Hirnschlag	—	—	—	—	—	—	—	—	—	1	2	2	1	—
Krebs	—	—	—	—	—	—	—	1	1	3	11	3	2	—
Lebensschwäche	3	—	—	—	—	—	—	—	—	—	—	—	—	—
Altersschwäche	—	—	—	—	—	—	—	—	—	—	1	1	2	—
Unfall	—	—	—	—	—	—	—	1	—	2	1	1	—	—
Selbstmord	—	—	—	—	—	—	—	—	1	—	—	—	—	—
Fremde strafbare Handlung	—	—	—	—	—	—	—	—	—	—	—	—	—	—
Andere Todesursachen	10	1	—	1	—	—	3	6	7	4	4	2	—	—
Zusammen	36	9	2	2	2	4	11	19	27	38	29	26	9	—
Dezember 1907	29	1	—	2	1	7	16	13	16	25	26	15	5	—

Verhältniszahlen zur Bevölkerungsbewegung.

Tab. 16. (Auf 1000 der Wohnbevölkerung und auf das Jahr berechnet.)

Vorgang	Januar	Februar	März	April	Mai	Juni	Juli	August	Septemb.	Oktober	November	Dezember	Jahr
Eheschliessungen	4,62	6,46	9,34	16,81	14,11	8,58	9,92	9,90	9,06	21,88	9,43	6,33	10,45
im Vorjahr	6,05	4,59	6,37	15,77	11,22	8,35	8,90	8,90	9,53	19,30	9,22	6,97	9,61
Geburten	25,59	24,68	26,39	24,05	24,82	25,20	23,77	24,39	21,86	22,17	21,03	19,98	23,64
im Vorjahr	24,48	24,05	24,03	24,20	23,07	22,61	24,86	24,00	23,81	21,22	19,80	22,72	23,25
Sterbefälle	15,07	15,02	16,51	16,15	11,58	10,70	12,25	11,10	10,26	13,37	12,39	14,25	13,21
im Vorjahr	13,70	15,64	17,04	15,77	12,38	12,70	10,05	12,37	10,27	12,33	10,29	10,55	12,74
Geburtenüberschuss	10,52	9,66	9,88	7,90	13,24	14,50	11,52	13,29	11,60	8,80	8,64	5,73	10,43
im Vorjahr	10,78	8,41	6,99	8,43	10,69	9,92	14,82	11,63	13,55	8,89	9,51	12,18	10,51

Tab. 17.

Der Wohnungswechsel nach Stadtkreisen.

Es zogen Personen aus dem Stadtkreise	Es zogen Personen nach dem Stadtkreise					Total Personen			Umgezog. Familien	
	I	II	III	IV	V	über- haupt	davon		An- zahl	Per- sonen
							mnl.	weibl.		
I	478	30	145	66	118	837	438	399	61	193
II	30	93	44	21	26	214	101	113	21	65
III	130	35	1363	65	50	1643	994	649	144	461
IV	48	8	62	251	44	413	235	178	32	97
V	88	29	54	43	329	543	282	261	32	100
Total Personen	774	195	1668	446	567	3650	2050	1600	290	916
davon	407	94	1002	247	300	.	2050	.	.	448
männlich	367	101	666	199	267	.	.	1600	.	468
weiblich	46	12	150	38	44	.	.	.	290	.
Umgezogene (Anzahl Familien Personen	146	38	481	116	135	916	448	468	.	916
Mehrgezogenen, Personen	—	—	25	33	24
Mehrweggezogenen, Personen	63	19	—	—	—

Tab. 18.

Der Fremdenverkehr.

Herkunftsländer	Abgestiegen im Stadtkreis					Total Fremde	davon abgestiegen in		
	I	II	III	IV	V		Gast- höfen	Pensi- onen	Her- bergen
Schweiz	8062	99	1444	48	211	9864	8716	88	1060
Deutschland	3607	7	388	19	88	4109	3527	32	550
Österreich-Ungarn	679	1	103	—	11	794	609	7	178
Italien	379	3	214	2	10	608	502	4	102
Frankreich	403	2	13	1	5	424	404	8	12
Grossbritannien	208	—	—	6	21	235	214	21	—
Russland	170	—	5	—	9	184	163	9	12
Belgien und Holland	128	1	27	—	2	158	152	—	6
Spanien und Portugal	29	—	3	1	—	33	33	—	—
Amerika	173	1	1	—	11	186	174	8	4
Übrige Länder	251	—	5	—	5	261	173	3	85
Zusammen	14089	114	2203	77	373	16856	14667	180	2009
Dezember 1907	13662	144	2760	92	378	17036	.	.	.

Tab. 19. Zu- und Wegzug nach Stadtkreisen und Bevölkerungsbilanz.*

Meldungen bei der Einwohnerkontrolle		I	II	III	IV	V	Ganze Stadt	Dezembr. 1907	
Von auswärts zugezogene Personen	m. . .	311	76	513	176	227	1303	1493	
	w. . .	246	93	346	154	284	1123	1136	
	zus.	557	169	859	330	511	2426	2629	
darunter waren:									
1. Einzelpersonen	m. . .	284	72	421	134	196	1107	1282	
	w. . .	220	81	237	108	238	884	888	
	zus.	504	153	658	242	434	1991	2170	
2. Familien.	über- haupt	Anzahl . .	20	6	65	28	26	145	158
		Personen . .	53	16	201	88	77	435	459
	Aus- länder	Anzahl . .	15	3	32	15	17	82	88
		Personen . .	39	10	90	44	46	229	258
3. Schweizerbürger		268	104	428	154	262	1216	1201	
4. Ausländer		289	65	431	176	249	1210	1428	
Nach auswärts weggezogene Personen	m. . .	485	140	1513	267	597	3002	2713	
	w. . .	330	83	466	171	256	1306	1031	
	zus.	815	223	1979	438	853	4308	3744	
darunter waren:									
1. Einzelpersonen	m. . .	437	124	1305	237	556	2659	2451	
	w. . .	233	67	267	132	224	973	768	
	zus.	720	191	1572	369	780	3632	3219	
2. Familien.	über- haupt	Anzahl . .	31	13	129	22	26	221	169
		Personen . .	95	32	407	69	73	676	525
	Aus- länder	Anzahl . .	24	6	89	13	19	151	103
		Personen . .	73	15	268	40	53	449	293
3. Schweizerbürger		310	92	564	148	252	1366	1224	
4. Ausländer		505	131	1415	290	601	2942	2520	
Rechnungsmässiger Mehrzu- od. Mehr- wegzug (-), Personen	m. . .	-174	-64	-1000	-91	-370	-1699	-1220	
	w. . .	-84	10	-120	-17	28	-183	105	
	zus.	-258	-54	-1120	-108	-342	-1882	-1115	
	Schw. Ausl.	-42 -216	12 -66	-136 -984	6 -114	10 -352	-150 -1732	-23 -1092	
Mehr-Zu- od. -Wegzug (-) durch Wohnungs- wechsel, Personen	m. . .	-31	-7	8	12	18	—	—	
	w. . .	-32	-12	17	21	6	—	—	
	zus.	-63	-19	25	33	24	—	—	
Geburtenüberschuss in der Wohnbevölkerung	m. . .	-5	-1	43	13	2	52	82	
	w. . .	-2	-2	37	—	—	33	98	
	zus.	-7	-3	80	13	2	85	180	
	Schw. Ausl.	-11 4	-8 5	40 40	4 9	-7 9	18 67	97 83	
Zu- oder Abnahme(-) der Wohnbevölkerung	m. . .	-210	-72	-949	-66	-350	-1647	-1138	
	w. . .	-118	-4	-66	4	34	-150	203	
	zus.	-328	-76	-1015	-62	-316	-1797	-935	
Rechnungsmässiger Stand der Wohnbevölkerung am 31. Dezember 1908	m. . .	11445	6949	37593	11766	18744	86497	85260	
	w. . .	13380	9013	35488	12737	23109	93727	92177	
	zus.	24825	15962	73081	24503	41853	180224	177437	
Wohnbev. am 31. Dezember 1907		25067	15692	72733	22809	41136	177437	—	

* vgl. auch Tab. 2.

Tab. 20.

Die Zugezogenen nach Berufsgruppen.

Berufsgruppen S = Selbständige A = Arbeiter	Schweizer				Ausländer				Zusammen			
	Selbst-tätige		Ange-hörige im ganzen		Selbst-tätige		Ange-hörige im ganzen		Selbst-tätige		Ange-hörige im ganzen	
	m.	w.			m.	w.			m.	w.		
Urproduktion	S 5	—	—	5	—	—	—	—	5	—	—	5
	A 18	—	11	29	22	—	3	25	40	—	14	54
Nahrungs- u. Genussmittel	S —	—	—	—	—	—	—	—	—	—	—	—
	A 37	—	5	42	28	—	—	28	65	—	5	70
Kleidung und Putz	S —	7	—	7	—	4	—	4	—	11	—	11
	A 9	32	1	42	33	23	3	59	42	55	4	101
Industrie der Steine und Erden	S —	—	—	—	—	—	—	—	—	—	—	—
	A 2	—	—	2	10	—	3	13	12	—	3	15
Baugewerbe	S 2	—	9	11	1	—	—	1	3	—	9	12
	Techn. Ang. 6	—	—	6	3	—	2	5	9	—	2	11
	A 22	—	—	22	84	—	17	101	106	—	17	123
Holzbearbeitung	S —	—	—	—	—	—	—	—	—	—	—	—
	A 18	—	12	30	29	—	14	43	47	—	26	73
Metallbearbeit., Maschinen, Instrumente, Apparate	S —	—	—	—	—	—	—	—	—	—	—	—
	A 74	—	23	97	53	—	4	57	127	—	27	154
Textilindustrie	S —	—	—	—	—	—	—	—	—	—	—	—
	A 11	15	—	26	12	11	2	25	23	26	2	51
Papier und Leder	S —	—	—	—	—	—	—	—	—	—	—	—
	A 8	1	—	9	11	2	1	14	19	3	1	23
Chemische Gewerbe	S —	—	—	—	1	—	1	2	1	—	1	2
	A 1	—	2	3	—	—	—	—	1	—	2	3
Vervielfältigungsgewerbe	S —	—	—	—	1	—	—	1	1	—	—	1
	A 7	1	1	9	8	1	—	9	15	2	1	18
Künstlerische Berufe	S 1	—	2	3	—	1	—	1	1	1	2	4
(ohne Musik und Theater)	A 6	—	—	6	4	—	4	8	10	—	4	14
Techn. Ang. i. d. Ind. (ohne Bau)	6	—	—	6	3	—	5	8	9	—	5	14
Handel, Bank- u. Verswsn. Hausierhandel	S 19	2	13	34	29	—	22	51	48	2	35	85
	1	1	—	2	1	—	—	1	2	1	—	3
Kaufm. Ang. (Bur.- u. Ladenpers., Rsde.)	53	33	5	91	38	9	3	50	91	42	8	141
Anderes Hilfspersonal i. Hdl.	12	1	8	21	7	—	—	7	19	1	8	28
Wirtschaftsgewerbe	S 8	4	22	34	—	2	2	4	8	6	24	38
	A 25	61	1	87	52	44	9	105	77	105	10	192
Verkehrs- (Dir., Verw. u. Bureau pers. anstalten) Übr. Ang. u. Arb.	S 5	—	1	6	—	—	—	—	5	—	1	6
	3	—	2	5	—	—	—	—	3	—	2	5
Fuhrhalterei u. Spedition	S 1	—	1	2	—	—	—	—	1	—	1	2
Fuhrleute, Kutscher	24	—	4	28	9	—	—	9	33	—	4	37
Öffentl. Verw. u. Rechtspflege	11	2	1	14	—	1	—	1	11	3	1	15
Gesundheits- u. Krankenpflege	9	11	1	21	4	5	—	9	13	16	1	30
Unterricht und Erziehung	1	3	3	7	2	1	3	6	3	4	6	13
Kirche	1	—	3	4	1	—	—	1	2	—	3	5
Musik, Theater, Schaustellgn.	3	—	1	4	17	6	7	30	20	6	8	34
Literatur, Presse, and. fr. Ber.	19	—	2	21	16	—	9	25	35	—	11	46
Persönliche Dienste	5	221	1	227	3	182	—	185	8	403	1	412
Tagelöhner, Handlanger, Erdarb.	64	6	11	81	88	7	20	115	152	13	31	196
Rentiers und Partikulare	4	30	4	38	13	22	17	52	17	52	21	90
Personen ohne Beruf	13	23	9	45	6	20	4	30	19	43	13	75
Pers. in Berufsvorbereitung	19	6	—	25	53	17	7	77	72	23	7	102
Angehörige Einzelpersonen	—	—	64	64	—	—	48	48	—	—	112	112
Zusammen	533	460	223	1216	642	358	210	1210	1175	818	433	2426
Dezember 1907	576	416	209	1201	788	392	248	1428	1364	808	457	2629

Tab. 21.

Die Weggezogenen nach Berufsgruppen.

Berufsgruppen	Schweizer				Ausländer				Zusammen				
	Selbst-tätige		Ange-hörige	im ganzen	Selbst-tätige		Ange-hörige	im ganzen	Selbst-tätige		Ange-hörige	im ganzen	
	m.	w.			m.	w.			m.	w.			
Urproduktion	S	14	—	6	20	—	—	—	—	14	—	6	20
	A	22	2	2	26	31	1	5	37	53	3	7	63
Nahrungs- u. Genussmittel	S	2	—	3	5	—	—	—	—	2	—	3	5
	A	35	2	—	37	58	—	6	64	93	2	6	101
Kleidung und Putz	S	1	—	—	1	—	—	—	—	1	—	—	1
	A	18	54	3	75	79	35	21	135	97	89	24	210
Industrie der Steine und Erden	S	2	—	2	4	1	—	3	4	3	—	5	8
	A	17	—	—	17	59	—	5	64	76	—	5	81
Baugewerbe	S	—	—	—	—	—	—	—	—	—	—	—	—
	Techn. Ang.	2	—	—	2	9	—	—	9	11	—	—	11
	A	61	—	8	69	549	—	36	585	610	—	44	654
Holzbearbeitung	S	—	—	—	—	—	—	—	—	—	—	—	—
	A	16	—	7	23	55	—	17	72	71	—	24	95
Metallbearbeit., Maschinen, Instrumente, Apparate	S	—	—	—	—	—	—	—	—	—	—	—	—
	A	84	1	27	112	94	—	35	129	178	1	62	241
Textilindustrie	S	—	—	—	—	—	—	—	—	—	—	—	—
	A	8	11	3	22	15	12	5	32	23	23	8	54
Papier und Leder	S	—	—	—	—	—	—	—	—	—	—	—	—
	A	6	1	—	7	27	—	5	32	33	1	5	39
Chemische Gewerbe	S	—	—	—	—	1	—	—	1	1	—	—	1
	A	—	—	—	—	1	—	—	1	1	—	—	1
Vervielfältigungsgewerbe	S	—	—	—	—	—	—	—	—	—	—	—	—
	A	9	1	14	24	25	4	13	42	34	5	27	66
Künstlerische Berufe	S	—	—	—	—	—	—	—	—	—	—	—	—
(ohne Musik und Theater)	A	1	—	—	1	19	—	—	19	20	—	—	20
Techn. Ang. i. d. Ind. (ohne Bau)	S	7	—	6	13	5	—	2	7	12	—	8	20
Handel, Bank- u. Verswsn.	S	18	1	14	33	39	—	24	63	57	1	38	96
Hausierhandel	S	4	1	1	6	13	17	5	35	17	18	6	41
Kaufm. Ang. (Bur. u. Ladenpers., Rsd.)	S	63	22	16	101	69	13	7	89	132	35	23	190
Anderes Hilfspersonal i. Hdl.	S	10	—	5	15	12	—	—	12	22	—	5	27
	A	3	—	1	4	3	—	3	6	6	—	4	10
Wirtschaftsgewerbe	S	42	69	—	111	79	56	7	142	121	125	7	253
Verkehrs-) Dir., Verw. u. Bureau pers.	S	5	2	2	9	1	—	—	1	6	2	2	10
Anstalten) Übr. Ang. u. Arb.	S	14	—	4	18	—	—	—	—	14	—	4	18
Fuhrhalterei u. Spedition	S	—	—	—	—	—	—	—	—	—	—	—	—
Fuhrleute, Kutscher	S	33	—	3	36	28	—	3	31	61	—	6	67
Öffentl. Verw. u. Rechtspflege	S	5	—	5	10	—	—	—	—	5	—	5	10
Gesundheits- u. Krankenpflege	S	7	16	6	29	11	5	8	24	18	21	14	53
Unterricht und Erziehung	S	5	3	—	8	3	—	—	3	8	3	—	11
Kirche	S	—	1	—	1	2	—	—	2	2	1	—	3
Musik, Theater, Schaustellgn.	S	—	1	—	1	13	3	13	29	13	4	13	30
Literatur, Presse, and. fr. Ber.	S	5	—	2	7	22	—	3	25	27	—	5	32
Persönliche Dienste	S	4	217	—	221	6	184	—	190	10	401	—	411
Tagelöhner, Handlanger, Erdarb.	S	65	11	3	79	684	12	37	733	749	23	40	812
Rentiers und Partikulare	S	4	9	4	17	7	26	7	40	11	35	11	57
Personen ohne Beruf	S	24	49	12	85	17	54	29	100	41	103	41	185
Pers. in Berufsvorbereitung	S	29	20	—	49	95	32	1	128	124	52	1	177
Angehörige Einzelpersonen	S	—	—	68	68	—	—	56	56	—	—	124	124
Zusammen		645	494	227	1366	2132	454	356	2942	2777	948	583	4308
Dezember 1907		613	375	236	1224	1927	352	241	2520	2540	727	477	3744

Die Zu- und Weggezogenen nach dem Herkunfts- bzw. Wegzugsgebiet.

Tab. 22.

Herkunfts- bzw. Wegzugsgebiet	Schweizer					Ausländer					Gewanderte überhaupt		
	im ganzen			Selbst- tätige		im ganzen			Selbst- tätige				
	m.	w.	zus.	m.	w.	m.	w.	zus.	m.	w.	m.	w.	zus.
a. Zugezogene.													
Umgebung ¹⁾	68	59	127	58	34	40	28	68	31	11	108	87	195
Übriger Kanton Zürich	108	152	260	86	107	38	15	53	36	10	146	167	313
Sa. Kanton Zürich	176	211	387	144	141	78	43	121	67	21	254	254	508
Benachbarte Kantone ²⁾	143	143	286	129	119	80	62	142	66	44	223	205	428
Entferntere Kantone ³⁾	101	153	254	92	113	69	47	116	65	36	170	200	370
Entfernteste Kantone ⁴⁾	49	60	109	43	47	24	17	41	22	10	73	77	150
Total Schweiz	469	567	1036	408	420	251	169	420	220	111	720	736	1456
Süddeutschland	24	9	33	24	7	135	171	306	127	145	159	180	339
Übriges Deutschland	11	7	18	11	6	91	51	142	86	28	102	58	160
Österreich-Ungarn	2	3	5	2	3	52	40	92	46	32	54	43	97
Italien	10	4	14	10	3	70	32	102	59	14	80	36	116
Frankreich	5	10	15	5	6	12	7	19	12	6	17	17	34
Übrige europ. Staaten	5	8	13	4	4	43	18	61	40	11	48	26	74
Aussereurop. Staaten	9	3	12	8	2	12	7	19	11	3	21	10	31
Ausland ohne näh. Ang.	6	—	6	6	—	6	2	8	6	2	12	2	14
Total Ausland	72	44	116	70	31	421	328	749	387	241	493	372	865
Herkunftsart unbek.	55	9	64	55	9	35	6	41	35	6	90	15	105
Zugezogene überhaupt	596	620	1216	533	460	707	503	1210	642	358	1303	1123	2426
b. Weggezogene.													
Umgebung ¹⁾	53	44	97	38	29	43	38	81	21	14	96	82	178
Übriger Kanton Zürich	118	133	251	97	102	37	25	52	19	13	145	158	303
Sa. Kanton Zürich	171	177	348	135	131	70	63	133	40	27	241	240	481
Benachbarte Kantone ²⁾	140	177	317	114	144	71	43	114	57	24	211	220	431
Entferntere Kantone ³⁾	131	108	239	118	97	92	33	125	87	26	223	141	364
Entfernteste Kantone ⁴⁾	82	44	126	78	36	34	20	54	30	17	116	64	180
Total Schweiz	524	506	1030	445	408	267	159	426	214	94	791	665	1456
Süddeutschland	16	14	30	11	7	93	92	185	84	81	109	106	215
Übriges Deutschland	7	6	13	7	5	70	46	116	68	37	77	52	129
Österreich-Ungarn	3	2	5	3	1	97	29	126	92	24	100	31	131
Italien	16	21	37	14	13	761	95	856	739	41	777	116	893
Frankreich	22	10	32	20	6	28	6	34	27	2	50	16	66
Übrige europ. Staaten	9	3	12	9	3	39	30	69	37	22	48	33	81
Aussereurop. Staaten	19	3	22	16	—	12	4	16	10	1	31	7	38
Ausland ohne näh. Ang.	3	1	4	3	1	3	2	5	3	2	6	3	9
Total Ausland	95	60	155	83	36	1103	304	1407	1060	210	1198	364	1562
Wegzugsort unbekannt	121	60	181	117	50	892	217	1109	858	150	1013	277	1290
Weggezog. überhaupt	740	626	1366	645	494	2262	680	2942	2132	454	3002	1306	4308

1) Die Gemeinden: Adliswil, Affoltern b. Zeh., Albisrieden, Altstetten, Dübendorf, Höngg, Kilchberg, Küsnacht, Örliken, Schlieren, Schwamendingen, Seebach, Stallikon, Witikon, Zollikon.

2) Aargau, Zug, Schwyz, Glarus, St. Gallen, Appenzell A.-Rh., Appenzell L.-Rh., Thurgau, Schaffhausen.

3) Baselstadt, Baselland, Solothurn, Bern, Luzern, Unterwalden, Uri, Graubünden.

4) Tessin, Wallis, Freiburg, Neuenburg, Waadt, Genf.

Tab. 23.

Vermittlungstätigkeit des städtischen Arbeitsamtes.

Berufsarten	Stellensuchende				Offene Stellen				Besetzte Stellen				Passanten
	übertragen	neueingemeldet			übertragen	neueingemeldet			dauernd	vorübergehend*	zusammen	davon nach auswärts	
		im ganzen	Schweizer	davon sind Ausländer		im ganzen	vorübergehend* von auswärts						
a. Abteilung für Männerarbeit.													
Landwirtschaftl. Arbeiter	—	9	6	3	1	3	—	2	3	—	3	3	10
Gärtner u. Gärtnerhandlgr.	—	18	14	4	—	14	2	—	11	2	13	—	6
Müller, Bäcker, Konditoren	—	4	2	2	—	—	—	—	—	—	—	—	15
Bierbrauer	—	—	—	—	—	—	—	—	—	—	—	—	—
Schneider	—	20	7	13	5	6	—	2	10	—	10	4	10
Schuhmacher	—	10	2	8	1	4	1	1	3	—	3	—	7
Coiffeure	—	3	1	2	—	—	—	—	—	—	—	—	1
Bautechn., -Zeichner, -Aufs.	—	2	2	—	—	—	—	—	—	—	—	—	—
Steinhauer, Marmoristen	—	23	10	13	—	—	—	—	—	—	—	—	3
Maurer, Gipsler, Zementer	—	36	11	25	—	1	1	—	—	1	1	—	10
Zimmerleute	—	21	8	13	—	5	1	2	2	1	3	—	19
Glaser	1	7	4	3	—	5	—	4	1	—	1	1	3
Maler	—	42	27	15	—	3	—	—	3	—	3	—	14
Dachd., Kaminf., Pflästerer	—	7	6	1	—	1	—	1	1	—	1	1	1
Hafner	—	5	4	1	—	—	—	—	—	—	—	—	1
Säger, Schreiner, Anschläg.	—	93	43	50	1	40	8	13	21	8	29	4	36
Parketleger, Holzmaschinisten	—	—	—	—	—	—	—	—	—	—	—	—	—
Drechsler, Holzbildhauer	—	3	2	1	—	1	—	1	—	—	—	—	3
Küfer	—	—	—	—	—	—	—	—	—	—	—	—	3
Sattler und Tapezierer	—	30	21	9	—	8	4	1	2	4	6	1	10
Textilindustriearbeiter	—	—	—	—	—	—	—	—	—	—	—	—	3
Kupferschmiede	1	7	6	1	—	2	—	1	—	—	—	—	2
Spengler	—	28	18	10	—	7	—	1	6	—	6	—	15
Schmiede	—	15	7	8	1	3	—	2	3	—	3	2	15
Schlosser	—	49	40	9	—	11	1	3	9	1	10	3	25
Eisen- u. Metallg., Dreher usw.	—	14	11	3	—	3	—	2	—	—	—	—	16
Zuschläger, Schlosserhdgr.	—	5	3	2	—	9	—	3	7	—	7	1	7
Mechaniker, Mühlenmacher	—	12	10	2	—	1	—	—	1	—	1	—	14
Monteur, Installateure	—	35	26	9	—	7	—	—	7	—	7	—	14
Maschinenschrlr., Kesselschmiede	—	6	3	3	—	—	—	—	—	—	—	—	11
Wagner	—	4	2	2	—	3	—	3	1	—	1	1	2
Kleinmech., Uhrm., Elektr.	—	—	—	—	—	—	—	—	—	—	—	—	4
Maschinisten und Heizer	—	9	7	2	—	2	—	—	—	—	—	—	4
Buchbinder, Papierarbeiter	—	4	2	2	—	2	—	—	2	—	2	—	3
Buchdrucker, Schriftsetzer	—	2	2	—	—	2	—	—	2	—	2	—	1
Lithographen, Steindrucker	—	7	3	4	—	1	—	—	—	—	—	—	2
Kaufm. gebild. Hilfspersonal	—	9	4	5	—	5	4	—	—	4	4	—	4
Magaziner, Packer, Ausläuf.	—	82	64	18	—	16	8	1	8	8	16	1	24
Kellner, Köche, Schenkburshen	—	14	7	7	—	7	—	—	5	—	5	—	13
Fahrknechte, Fuhrleute	—	44	30	14	—	10	—	2	7	—	7	1	22
Hausknechte, Hausburschen	1	19	12	7	—	7	—	2	5	—	5	1	15
Tagelöhner, Handlgr., Erdarb.	—	320	269	51	—	244	183	12	57	183	240	12	49
Andere Berufe	—	2	2	—	—	2	1	1	—	1	1	—	1
Lehrlinge aller Berufe	—	46	33	13	—	56	—	18	2	—	2	1	—
Zusammen	3	1066	731	335	9	491	214	78	179	213	392	37	418
Dezember 1907	16	1047	613	434	40	630	162	101	348	161	509	68	399

* Als vorübergehend angebotene und vermittelte Beschäftigung gilt solche, die weniger als 6 Tage dauert.

Tab. 23 (Schluss). Vermittlungstätigkeit des städtischen Arbeitsamtes.

Berufsarten	Stellensuchende				Offene Stellen				Besetzte Stellen				
	übertragen	neu angemeldet			übertragen	neu angemeldet			dauernd	vorübergehend*	zusammen	davon nach auswärts	Passanten
		im ganzen	Schweizer	davon sind Ausländer		im ganzen	vorübergehend*	davon sind von auswärts					
b. Abteilung für Frauenarbeit.													
Landwirtsch. Arbeiterinnen	—	—	—	—	—	—	—	—	—	—	—	—	—
Fabrik- u. gewerbliche Arb.	—	98	19	19	4	46	25	1	20	24	44	1	—
darunter { Arb. d. Bekleidungs-gew.	—	7	4	3	2	4	2	—	3	2	5	—	—
{ Glätterinnen	—	11	8	3	—	21	20	—	—	20	20	—	—
{ Textilindustrie - Arbeit.	—	1	—	1	—	1	—	1	1	1	1	1	—
{ Arb. in Buchdr. u. Buchb.	—	13	5	8	2	7	2	—	6	1	7	—	—
Hilfspersonal im Handel	—	7	6	1	—	3	—	—	2	—	2	—	—
Wirtschaftspersonal	—	15	5	10	—	17	1	4	12	1	13	3	—
Häusliche Dienstboten . . .	2	64	37	27	2	68	—	11	28	—	28	3	—
Anshülfe in Haushalt und Wirtschaft	1	15	8	7	2	12	—	2	8	—	8	2	—
Andere Berufe	—	—	—	—	—	—	—	—	—	—	—	—	—
Lehrtöchter aller Berufe . .	—	19	14	5	—	29	—	6	4	—	4	—	—
Zusammen	3	158	89	69	8	175	26	24	74	25	99	9	—
Dezember 1907	13	148	88	60	12	168	12	25	69	13	82	13	—
Wasch- u. Putzfrauen Dezember 1908						487					480		
„ 1907						540					526		

Tab. 24. Vermittlungstätigkeit der privaten Stellenvermittlungsbureaux.

Berufsgruppen	Stellensuchende				Offene Stellen				Besetzte Stellen		Beherbergte Stellen-suchende
	übertragen		neu angemeldet		übertragen		neu angemeldet		im ganzen	nach auswärts	
	a ¹⁾	b ¹⁾	a	b	a	b	a	b			
a. Gemeinnützige Bureaux.											
Dienstboten	65	22	204	35	56	24	287	70	116	22	
Wirtschaftspersonal.	1	—	3	1	1	1	6	4	3	2	
Andere	8	4	6	3	5	3	4	2	1	—	
Zusammen	74	26	213	39	62	28	297	76	120	24	236
Dezember 1907	86	26	281	50	98	22	301	58	154	30	
b. Gewerbsmässige Bureaux.											
Dienstboten	67	13	93	22	90	16	111	24	34	10	
Wirtschaftspersonal	1382	277	531	198	1101	632	621	264	209	101	
Andere	9	4	48	28	13	5	44	34	32	25	
Zusammen	1458	294	672	248	1204	653	776	322	275	136	76
Dezember 1907	1247	318	590	251	1438	848	730	313	283	166	
c. Sämtliche Bureaux.											
Dienstboten	132	35	297	57	146	40	398	94	150	32	
Wirtschaftspersonal.	1383	277	534	199	1102	633	627	268	212	103	
Andere	17	8	54	31	18	8	48	36	33	25	
Zusammen	1532	320	885	287	1266	681	1073	398	395	160	312
Dezember 1907	1333	344	871	301	1536	870	1031	371	437	196	

1) a = im ganzen, b = von auswärts.

Tab. 25.

Städtischer Wohnungsnachweis.

Stadtkreis	Vorgang	Wohnungen bestehend aus Zimmern							Total Woh-nun-gen	Gewerbl. Räume		Einzel-zimmer		Total Miet-objekte
		1	2	3	4	5	6	7 u. mehr		ohne W.	mit W.	möb- liert	un- möbl.	
		I	Übertrag vom Vormonat	—	2	3	5	13	8	2	33	99	—	40
	Neu angemeldet	2	4	5	4	6	3	1	25	14	1	20	4	64
	Abgemeldet	—	4	3	2	5	1	—	15	33	—	18	5	71
	Vom W'nachweis vermiet.	—	2	1	1	3	1	—	8	13	—	.	.	21
	Rest am Ende d. Mts. . .	2	2	5	7	14	10	3	43	80	1	42	9	175
	Davon sofort beziehbar .	2	1	1	1	2	5	—	12	61	—	40	9	122
II	Übertrag vom Vormonat	1	—	3	2	11	3	6	26	19	3	5	3	56
	Neu angemeldet	—	—	4	17	2	1	3	27	6	—	7	1	41
	Abgemeldet	1	—	2	3	1	2	2	11	5	1	1	2	20
	Vom W'nachweis vermiet.	—	—	—	2	1	—	1	4	—	1	.	.	5
	Rest am Ende d. Mts. . .	—	—	5	16	12	2	7	42	20	2	11	2	77
	Davon sofort beziehbar .	—	—	2	5	—	1	6	14	15	1	11	2	43
III	Übertrag vom Vormonat	14	3	3	16	3	2	—	41	48	7	45	24	165
	Neu angemeldet	12	16	21	29	1	2	1	82	8	5	32	9	136
	Abgemeldet	12	13	16	20	1	1	—	63	14	4	39	18	138
	Vom W'nachweis vermiet.	9	7	13	9	1	1	—	40	6	1	.	.	47
	Rest am Ende d. Mts. . .	14	6	8	25	3	3	1	60	42	8	38	15	163
	Davon sofort beziehbar .	13	3	—	14	—	—	1	31	36	—	37	14	118
IV	Übertrag vom Vormonat	1	5	3	27	17	7	5	65	25	2	29	7	138
	Neu angemeldet	—	1	9	8	2	1	4	25	5	—	18	1	49
	Abgemeldet	—	5	5	12	2	4	1	29	14	—	13	6	62
	Vom W'nachweis vermiet.	—	3	4	7	2	2	—	18	5	—	.	.	23
	Rest am Ende d. Mts. . .	1	1	7	23	17	4	8	61	16	2	34	2	115
	Davon sofort beziehbar .	1	1	1	5	11	1	4	24	16	1	33	2	76
V	Übertrag vom Vormonat	1	1	2	9	33	16	8	70	31	2	34	7	144
	Neu angemeldet	2	6	17	19	13	12	2	71	10	1	18	12	112
	Abgemeldet	2	5	4	7	12	9	1	40	6	1	17	4	68
	Vom W'nachweis vermiet.	1	4	2	5	7	4	—	23	4	1	.	.	28
	Rest am Ende d. Mts. . .	1	2	15	21	34	19	9	101	35	2	35	15	188
	Davon sofort beziehbar .	1	1	2	3	11	6	3	27	32	2	35	15	111
Stadt	Übertrag vom Vormonat	17	11	14	59	77	36	21	235	222	14	153	51	675
	Neu angemeldet	16	27	56	77	24	19	11	230	43	7	95	27	402
	Abgemeldet	15	27	30	44	21	17	4	158	72	6	88	35	359
	Vom W'nachweis vermiet.	10	16	20	24	14	8	1	93	28	3	.	.	124
	Rest am Ende d. Mts. . .	18	11	40	92	80	38	28	307	193	15	160	43	718
	Davon sofort beziehbar .	17	6	6	28	24	13	14	108	160	4	156	42	470
Dezbr. 1907	Übertrag vom Vormonat	1	9	21	52	23	32	18	156	172	15	.	.	343
	Neu angemeldet	4	20	52	63	30	13	8	190	44	6	68	26	240
	Abgemeldet	2	16	47	32	17	10	4	128	37	6	.	.	171
	Vom W'nachweis vermiet.	—	9	27	17	5	5	1	64	9	2	.	.	75
	Rest am Ende d. Mts. . .	3	13	26	83	36	35	22	218	179	15	.	.	412
	Davon sofort beziehbar .	3	7	7	30	6	12	5	20	143	5	.	.	218

Tab. 26. Handänderungen von Liegenschaften nach Stadtkreisen.

Liegenschaften		I	II	III	IV	V	Stadt
a. Sämtliche Handänderungen.							
Anzahl	bebaut . . .	14	23	34	8	26	105
	unbebaut . . .	1	6	48	7	12	74
	zusammen	15	29	82	15	38	179
Fläche, m ²	bebaut . . .	8,212	14,444	13,590	16,981	100,990	154,217
	unbebaut . . .	1,222	12,543	51,621	12,911	36,010	114,307
	zusammen	9,434	26,987	65,211	29,892	137,000	268,524
Umsatz- summe, Fr.	bebaut . . .	2,764,651	1,212,325	2,451,600	500,766	1,865,750	8,795,092
	unbebaut . . .	650,000	152,821	442,629	168,813	189,409	1,603,672
	zusammen	3,414,651	1,365,146	2,894,229	669,579	2,055,159	10,398,764

b. Handänderungen durch freihändigen Verkauf.

Anzahl	bebaut . . .	13	21	22	8	24	88
	unbebaut . . .	1	6	18	7	9	41
	zusammen	14	27	40	15	33	129
Fläche, m ²	bebaut . . .	2,104	13,843	10,443	16,981	100,626	143,997
	unbebaut . . .	1,221	12,543	23,810	12,911	35,842	86,327
	zusammen	3,325	26,386	34,253	29,892	136,468	230,324
Umsatz- summe, Fr.	bebaut . . .	2,304,651	1,118,225	1,729,600	500,766	1,800,750	7,453,992
	unbebaut . . .	650,000	152,821	193,650	168,813	172,579	1,337,863
	zusammen	2,954,651	1,271,046	1,923,250	669,579	1,973,329	8,791,855

Die (in den Hauptzahlen inbegriffenen) Zahlen in Klammern bedeuten Fälle ohne Angabe der Umsatzsumme.

Tab. 27. Strassenbahn- und Seilbahnverkehr.

Bezeichnung der Bahn		Be- triebs- länge, km	Geleistete Wagen- Kilometer	Zahl der beförderten Personen	Betriebs-einnahmen		
					im ganzen Fr.	pro Wagen- Bahn- Kilometer	
						Cts.	Fr.
Städtische Strassenbahn	Dezember 1908	29,36	515,692	2,099,952	251,972	48,9	8,582
	" 1907	28,66	441,878	1,919,741	232,592	52,6	8,114
Albisgütli-Bahn	" 1908	1,16	*	*	*	*	*
	" 1907	"	3,317	1,074	204	6,2	183
Strassenb. Zch.- Örlikon-Seebach	" 1908	9,33	75,601	274,380	34,247	45,3	3,414
	" 1907	7,59	63,948	252,907	34,571	54,0	4,019
Strassenbahn Zürich-Höngg	" 1908	3,01	8,844	30,202	4,034	45,6	1,320
	" 1907	"	8,772	29,087	3,962	45,2	1,321
Limmattal- Strassenbahn	" 1908	12,01	26,715	60,785	8,200	30,1	683
	" 1907	"	27,995	76,007	9,200	32,9	760
Dolder-Seilbahn	" 1908	0,80	.	9,518	1,536	.	1,920
	" 1907	"	.	8,772	1,284	.	1,605
Seilbahn Rigiviertel	" 1908	0,29	.	9,018	1,116	.	3,848
	" 1907	"	.	7,465	854	.	2,945
Seilbahn Polytechnikum	" 1908	0,16	.	36,697	2,426	.	15,161
	" 1907	"	.	36,899	2,422	.	15,136

* Betrieb über den Winter seit 1. November 1908 eingestellt.

